

Anuari

DE LA PIME CATALANA

Resultats econòmics i financers:
2015-2019

ANUARI DE LA PIME CATALANA 2021



Micro, petita i mitjana
empresa de Catalunya

Equip de treball

Modest Guinjoan i Ferré

Moisès Bonal i Ferrer

Tractament de dades

Enric Genescà i Palau

© PIMEC, Petita i Mitjana Empresa de Catalunya
Viladomat, 174
08015 – Barcelona
www.pimec.org

La publicació d'aquest anuari ha estat patrocinada pel Banc Sabadell i el Departament d'Empresa i Coneixement de la Generalitat de Catalunya

1a edició: juliol 2021

Correcció lingüística: Hèctor Cesena

Disseny gràfic portada: Carlos Latorre Castro

Impressió: www.print-makers.com

Dipòsit legal: B-18129-2015

Índex

Presentació	5
Part I: La pime a l'economia catalana	7
1. Contribució de la pime a l'economia catalana. Empreses, ocupats i valor afegit. 2015-2019	9
1.1. Una visió general	9
1.2. L'economia catalana per grandària d'empresa	14
1.3. Anàlisi sectorial i per branques d'activitat	18
Part II: Situació econòmica i financera de la pime catalana.	27
1. Resultats empresarials de la pime catalana. 2015-2019	29
1.0. Context econòmic	29
1.1. Rendibilitat	30
1.2. Activitat empresarial: valor afegit i productivitat	39
1.3. Anàlisi patrimonial i solvència	45
1.4. Annex: Ràtios i definicions utilitzades	54
2. Anàlisi econòmica i financera de la pime per demarcacions. 2019	55
2.1. Barcelona	55
2.2. Girona	59
2.3. Lleida	63
2.4. Tarragona	67
Annex: fitxes sectorials	71
Taula de correspondències entre la classificació CCAE (2 dígits) i l'agrupació sectorial de l'Anuari de la Pime	73
- Pimes	75
- Microempreses	99
- Empreses Petites	119
- Empreses Mitjanes	141

Aspectes metodològics i descripció de la base de dades PimesDat:

Veure a:

www.observatori.pimec.org

Presentació

La que teniu a les mans és la divuitena edició de l'*Anuari de la pime catalana*, una publicació de PIMEC elaborada per l'Observatori de la pimec. Tant per la seva especificitat (dedicat a la petita i mitjana empresa) com pel seu nivell de detall dels estats comptables de la pime, la nostra publicació continua essent completament singular en el context de les publicacions econòmiques europees. Ens ajuda a conèixer i a entendre millor, any rere any, la realitat econòmica i financera del món de la petita i mitjana empresa, així com la seva contribució a l'economia catalana.

L'any 2020 ha estat excepcional per la pandèmia de la COVID-19. La gran crisi sanitària ha vingut acompanyada d'una gran crisi econòmica a escala planetària. Ara que veiem llum al final del túnel gràcies a la vacunació massiva i que és molt probable que entrem en fase de recuperació econòmica, no podem perdre de vista l'estructura de pimes que teníem abans de la pandèmia, que és el que presenta aquest anuari.

El 2019 la pime continua essent un actor dominant i imprescindible de l'estructura productiva del sector privat a Catalunya, com ho demostra el fet que el col·lectiu representa el 99,8% de les empreses existents, el 62,7% del VAB català exceptuant l'administració pública, defensa i Seguretat Social, i el 68,6% del total d'ocupació. Els resultats obtinguts pel sistema empresarial de pimes el 2019 van seguir la tendència que es venia enregistrant en els darrers anys. Econòmicament parlant va ser un bon any, tant en termes d'activitat com de resultats econòmics i financers. Amb aquesta evolució positiva el 2019 es va continuar consolidant la pime catalana, que es va situar en els nivells que es poden considerar normals després de la llarga crisi del 2008-2013 en què les pimes van patir molt. L'any vinent veurem els efectes de la pandèmia...

Com és habitual, aquest anuari dona un detall molt ampli de les dades econòmiques i financeres, les quals s'elaboren a partir dels estats comptables de 75.731 petites i mitjanes empreses, en aquest cas corresponents al darrer any disponible, que és el 2019.

L'Anuari del 2021, com passava en les edicions d'anuaris anteriors, és el resultat d'una suma d'esforços compartits entre diferents sectors institucionals directament vinculats al món econòmic i empresarial. Més enllà del paper impulsor i realitzador de PIMEC (a través de l'equip de treball de l'Observatori de la pimec, format per Modest Guinjoan i Moisès Bonal, i del tractament de dades a càrrec d'Enric Genescà), un any més he d'agrair la col·laboració del Departament d'Empresa i Treball de la Generalitat de Catalunya i del Banc Sabadell. Sense el seu compromís amb l'obra, que es renova any rere any des del seu naixement, aquesta publicació no seria possible. I com a president de PIMEC de fa relativament poc temps, he de deixar constància del fet que aquesta obra no hauria arribat a l'edat adulta que té ara sense l'anterior president, Josep González, qui la va impulsar i la va consolidar.

Antoni Cañete i Martos
President de PIMEC

Part I: La pime a l'economia catalana

1. Contribució de la pime a l'economia catalana. Empreses, ocupats i valor afegit. 2015-2019

1.1. Una visió general

El 2020 ha estat un any completament excepcional en dos grans sentits, el sanitari i l'econòmic. La pandèmia de la COVID-19 a escala planetària ha estat d'una gravetat tant imprevisible com insòlita, que s'ha endut per davant milions de vides humanes. Per a aturar la pandèmia, pràcticament a tots els països del món s'han pres mesures per restringir la mobilitat i la interacció de les persones, la qual cosa ha arrossegat indefectiblement l'activitat econòmica com a conseqüència de confinaments, de limitació de l'activitat en alguns sectors, de la paràlisi d'alguns consums, etcètera. Al llarg de la lluita contra la pandèmia s'han produït diferents onades de rebrot del problema, amb les consegüents restriccions i les seves conseqüències econòmiques. En tancar la redacció d'aquest anuari es veu llum al final del túnel per la remissió de la intensitat del problema que té com a principal protagonista la vacunació de la població.

El 2020 el PIB català va experimentar una caiguda de l'11,5%. Els components d'un guarisme tan inusual com aquest presenten comportaments diferenciats: la demanda interna va caure un 9,5%, resultat de la disminució del consum de les llars (12,5%) i d'un augment del consum de les administracions públiques (5,1%); la inversió va recular encara més que el consum, concretament un 13,6% respecte al 2019. La demanda externa també es va veure profundament afectada per la crisi sanitària: les exportacions totals a l'estranger van caure un excepcional 22,6% i les importacions una mica menys, un 18,7%. Específicament, l'exportació de béns i de serveis, que venia acumulant xifres rècord any rere any, el 2020 es va alentir per a situar-se en 72.600 milions d'euros (83.000 el 2019), per bé que la caiguda encara va ser molt més gran en els ingressos per turisme (3.100 milions enfront de 16.000 l'any anterior). Les importacions de béns i serveis es van situar en 62.700 milions. Les variacions en volum figuren al Gràfic 1.

Gràfic 1

Evolució del PIB, de la demanda interna, de la inversió i del sector exterior de Catalunya. 2015-2019

Taxes de variació real en percentatge

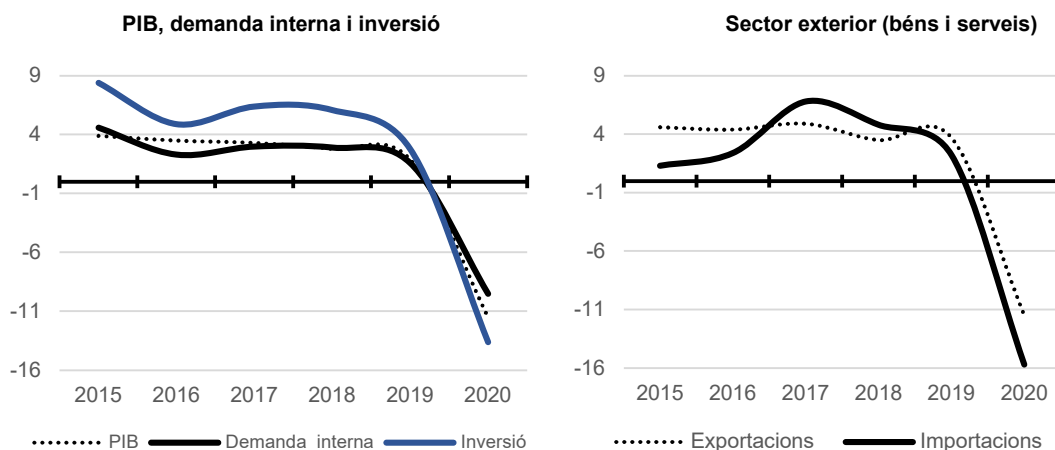

Font: PIMEC (2021) a partir de dades de l'Idescat.

Observant l'economia del 2020 de forma desagregada per sectors productius, el primari ha estat el menys perjudicat de tots, amb una caiguda del 2,6%. L'ha seguit el sector industrial amb una disminució del seu output del 9% després d'uns anys de comportament positiu. El mateix li ha passat a la construcció, per bé que ha enregistrat una caiguda encara més gran (15,4%). Els serveis, el sector que més valor afegit genera en l'economia catalana i que es caracteritzava per uns creixements de perfil més estables que els sectors anteriors, tampoc no s'ha escapat de la caiguda en un any tan negatiu com el 2020. El seu output va disminuir un 11,7% (Gràfic 2).

Gràfic 2
Evolució del PIB a Catalunya, per components d'oferta. 2015-2020
 Taxes de variació real en percentatge

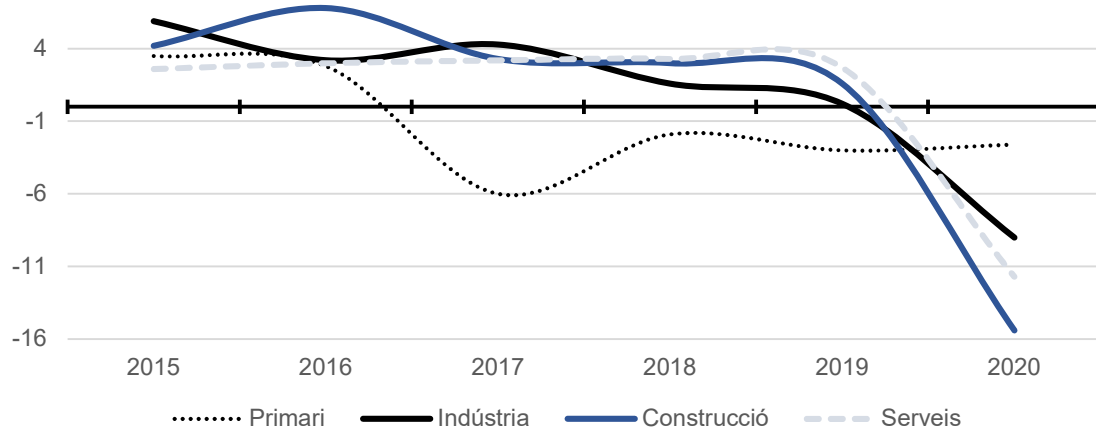

Font: PIMEC (2021) a partir de dades de l'Idescat.

En l'àmbit dels preus del consum, des del 2017 no han parat de desaccelerar-se d'any en any, per a situar-se en un -0,4% el 2020 (Gràfic 3).

Gràfic 3
Evolució de l'IPC a Catalunya. 2015-2020
 Taxes de variació de la mitjana anual

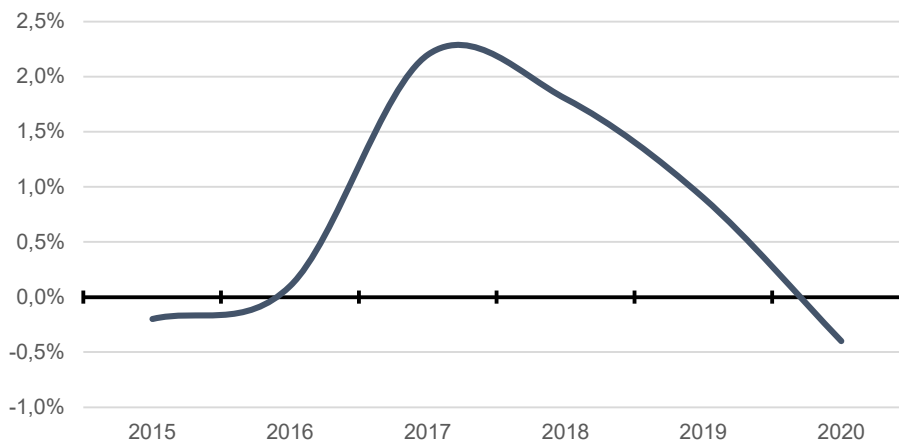

Font: PIMEC (2021) a partir de dades de l'Idescat.

Pel que fa al mercat de treball, des de l'inici de la recuperació econòmica no havien parat de créixer els afiliats a la Seguretat Social fins al 2019, quan aquest col·lectiu assoleix la xifra de 3.343.000 persones, cau un 2,5% el 2020, un percentatge moderat en relació amb la caiguda del PIB, gràcies a les mesures de suport en el mercat de treball, especialment a través dels expedients de regulació temporal d'ocupació (ERTO). Pel que fa a la taxa d'atur, el 2020 ha significat una inflexió en la tendència descendent que venia enregistrant, en passar-se a un valor de l'11,9% enfront del 10,6% de l'any anterior (Gràfic 4).

Gràfic 4
Evolució de l'afiliació i de la taxa d'atur a Catalunya. 2015-2020

Escala esquerra: Afiliació al Règim General SS, en milers de persones
Escala dreta: Taxa d'atur, en percentatge

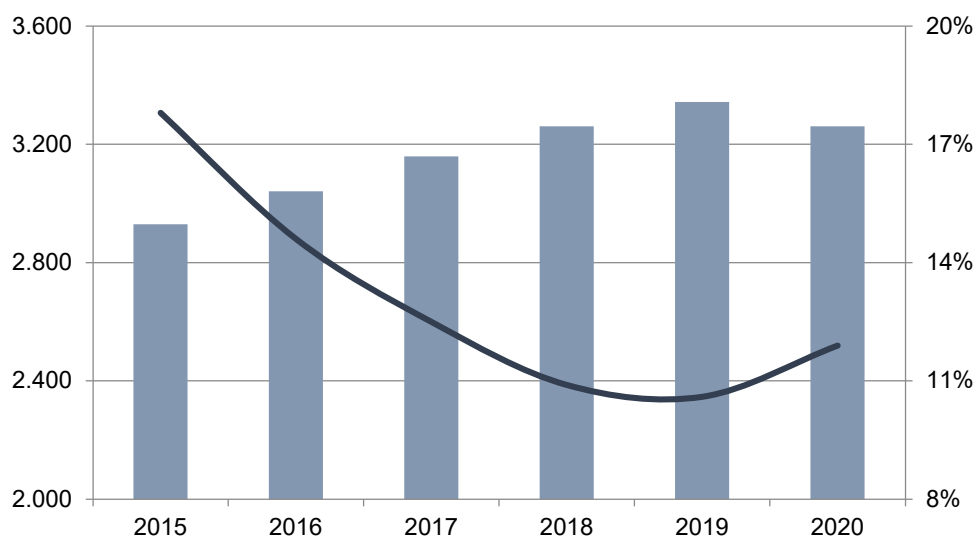

Font: PIMEC (2021) a partir de dades de l'Idescat.

D'acord amb les estimacions de PIMEC, la contribució de la micro, petita i mitjana empresa al valor afegit brut (VAB) català l'any 2019 va ser del 59,7% del total, tres dècimes percentuals més que el mateix registre corresponent al 2018. Per la seva banda, la gran empresa el 2019 va contribuir amb el 35,5% del VAB català, un percentatge quatre dècimes inferior al que havia enregistrat un any abans; els serveis propis de l'Administració pública van augmentar en una dècima el seu pes relatiu respecte al 2018, i es van situar en el 4,8% del conjunt de l'economia catalana.

Si descartem l'Administració pública, defensa i seguretat social obligatòria, és a dir, considerant el sector privat més l'educació i la sanitat (sigui pública o privada), resulta que les pimes catalanes representaven, el 2019, el 62,7% del VAB de l'economia (un pes tres dècimes superior al mateix registre un any abans), mentre que les grans empreses, amb el 37,3% restant, perdien tres dècimes (Gràfic 5).

Gràfic 5
Estructura del valor afegit brut de l'economia catalana. 2019
 Percentatge sobre el total del VAB cf. en euros constants del 2019

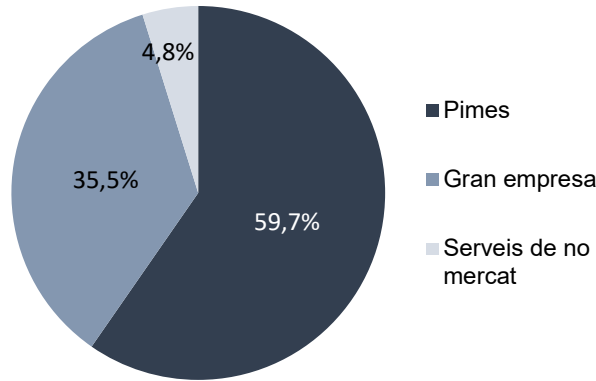

Font: PIMEC (2021) a partir de dades de l'INE.

El VAB de les pimes catalanes el 2019 va augmentar a preus constants un 2,4% respecte a l'any 2018, després del gran rebot experimentat el 2015 (6,5%), de l'alt creixement el 2017 (4%) i d'unes taxes relativament altes però més moderades els anys següents (Gràfic 6).

Gràfic 6
Evolució del VAB de les pimes a Catalunya. 2015-2019
 Taxes de variació real

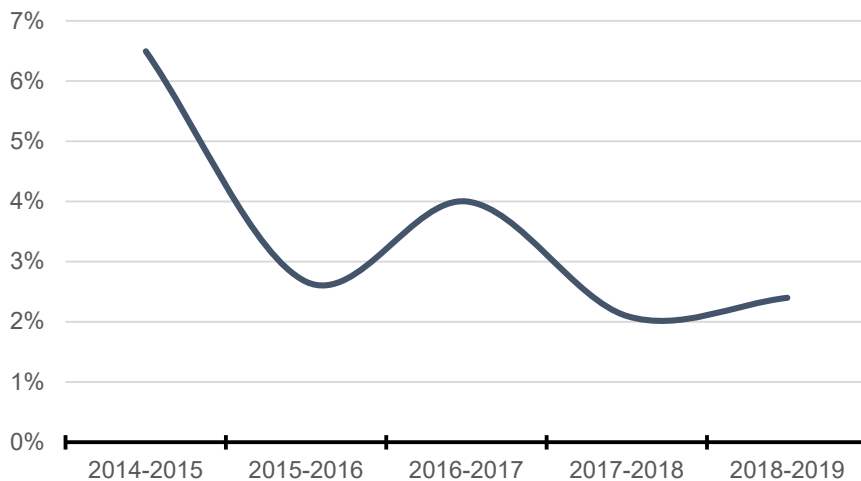

Font: PIMEC (2021).

En el marc d'una economia progressivament globalitzada, l'activitat exportadora de les empreses guanya relleu com a indicador. Una major proporció exportadora indica un major esforç de penetració en mercats diferents i generalment més difícils que el local i, en la pràctica, indica de manera fefaent una major competitivitat empresarial. En aquest sentit, a diferència d'altres àmbits

competitius, la dimensió empresarial acostuma a tenir una relació directa amb el seu nivell exportador i, de fet, és prou conegut que les empreses petites i mitjanes són menys exportadores que no pas les grans. La quantificació de les exportadores en aquest anuari es du a terme, com en anys anteriors, sobre la base de la declaració que fan les pròpies empreses segons que siguin o no exportadores.

El 2019, el 25,8% de les pimes amb persones assalariades van exportar en un percentatge molt semblant al del 2018 (25,9%). Com és conegut, la proporció de pimes exportadores és clarament inferior a la de les grans empreses (84%). La distància entre unes i altres és de 58,2 punts percentuals, un valor pràcticament constant al llarg dels anys (Gràfic 7).

Quant als sectors exportadors, s'observen diferències rellevants: la pime del sector químic és la que exporta en més casos (més de la meitat de les seves empreses ho fan), seguida del material de transport (41,4%) i la indústria tèxtil, cuir i confecció (33,2%). A la resta del sector industrial la proporció de pimes que exporten és inferior al 30%.

Gràfic 7
Base exportadora del teixit empresarial català per grandària d'empresa i branca d'activitat. 2019

% d'empreses exportadores amb seu a Catalunya sobre el total d'empreses amb assalariats de cada sector amb seu a Catalunya

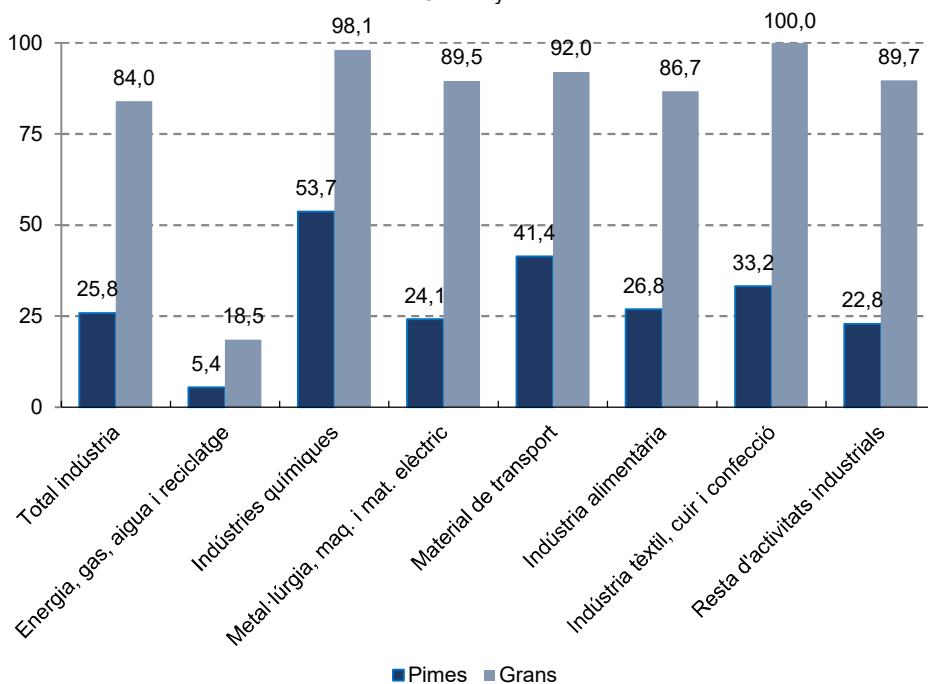

Font: PIMEC (2021).

1.2. L'economia catalana per grandària d'empresa

Catalunya comptava el 2019 amb un teixit productiu de 533.247 empreses. D'aquestes, el 99,8% eren pimes, que al seu torn es dividien en 307.362 empreses sense assalariats, 224.870 eren pimes amb assalariats, i 1.015 eren grans empreses. Els ocupats en pimes representaven, el 2019, el 68,6% del total català i contribuïen amb el 62,7% del VAB del conjunt de l'economia, sense considerar l'Administració pública, defensa i seguretat social obligatòria (Taula 1).

En línia amb les dades corresponents als darrers anys, s'observa un augment considerable del nombre total d'empreses. Concretament, el 2019 les pimes sense assalariats van créixer un 2,1% respecte al 2018 i les pimes amb assalariats, un 0,2%. Per la seva banda, el nombre de grans empreses va incrementar un 2,5% (Taula 1). En termes absoluts, el 2019, l'augment del nombre de pimes ha estat de 6.829 empreses (6.429 sense assalariats i 400 amb assalariats). En termes relatius i pel que fa a les pimes amb assalariats, les variacions en el nombre de micro, petites i mitjanes empreses ha estat del -0,1%, de l'1,7% i del 2,8%, respectivament, amb relació a l'any 2018 (veure detall a la Taula 5).

Pel que fa a l'ocupació, les pimes han incrementat un 1,6% els seus llocs de treball entre el 2018 i el 2019, un percentatge per sota del de l'any precedent (2,6%), però que cal considerar alt, en sintonia amb el que es venia produint en aquest any en el conjunt de l'economia catalana. El nombre d'assalariats va augmentar en 25.311 persones (45.755 l'any anterior), amb registres diferenciats segons la dimensió de l'empresa: -0,2% a les microempreses, 2% a les petites empreses, i 2,7% a les mitjanes empreses. A les grans empreses el creixement va ser del 3,2% (detall a la Taula 6). La taxa de creació d'ocupació al conjunt de l'economia catalana, mesurada a través del nombre d'afiliats a la Seguretat Social, es va xifrar el 2019 respecte al 2018 en el 2,5%.

Quant a la productivitat mitjana per pime (ràtio VAB per empresa), el 2019 es produeix una lleugera progressió del seu nivell respecte al 2018 (0,5%), amb comportaments clarament diferenciats segons la dimensió d'empresa. Les pimes sense assalariats redueixen el seu VAB mitjà un 4,4% respecte a l'any anterior. Al conjunt de pimes amb assalariats la productivitat per empresa augmenta en termes reals un destacable 2,8%. Per dimensions d'empresa, les microempreses l'augmenten un 1,7%, les petites un 2,2% i les mitjanes, un 0,4%. A les grans empreses, el VAB generat per empresa va disminuir un 1,5% entre el 2018 i el 2019. Tot plegat, el 2019 es configura com un bloc de registres d'un cert estancament en una variable que tantes vegades s'ha considerat que era un peça clau per al progrés econòmic, però amb un comportament clarament positiu per part de la pime (Gràfic 8).

Gràfic 8
Evolució del VAB per empresa segons grandària a Catalunya. 2018-2019

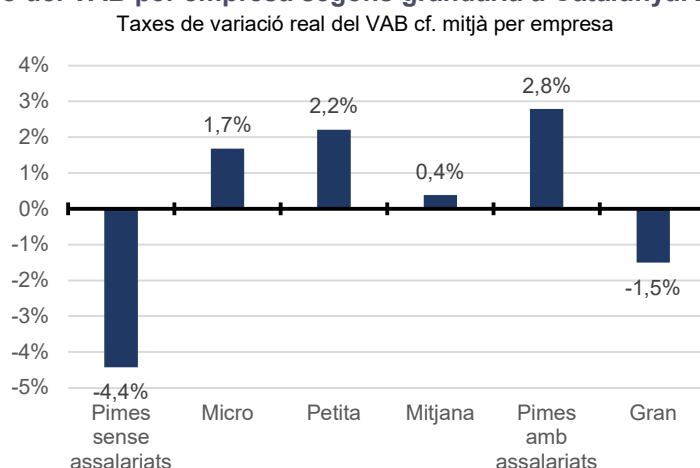

Font: PIMEC (2021).

La grandària mitjana de les pimes el 2019 en nombre d'ocupats és de 3,7 persones per empresa, xifra un 0,1% superior a la del 2018. Les pimes amb assalariats, per la seva banda, tenen 7,4 ocupats de mitjana, fet que suposa un increment d'un 1,4% respecte a l'any anterior (Taula 1). Les microempreses, amb 2,7 empleats de mitjana, van reduir lleugerament la seva dimensió (-0,1%); en canvi, les petites (20,4 empleats) la van augmentar un 0,3%, mentre que les mitjanes (99,5 empleats) van mantenir la mateixa dimensió mitjana que l'any anterior. Pel que fa a les grans empreses (885,9 empleats), la van augmentar un 0,7% respecte al 2018.

La productivitat és una variable que es pot interpretar com de síntesi en termes d'eficiència. En aquest cas la mesurem a través de la ràtio VAB/persona ocupada, o productivitat aparent del factor treball, que incorpora totes les rendes generades per l'empresa, tant les que es destinen a retribuir els treballadors com les que es destinen a retribuir el capital.

Per al conjunt de les pimes, la productivitat ha experimentat un creixement del 0,7% respecte a l'any 2018, amb comportaments diferenciats segons dimensió i categoria. A les pimes sense assalariats s'ha reduït 4,4%, mentre que en les que tenen assalariats l'han augmentat un 1,4%, amb percentatges positius en tots els segments: microempreses (1,8%), petites empreses (1,9%) i mitjanes empreses (0,4%). Les grans empreses, per la seva banda, han vist reduir la seva productivitat respecte al 2018, concretament un 2,2% (Taula 2).

En termes absoluts, la productivitat per treballador al conjunt de Catalunya es va xifrar el 2019 en 71.179 €. Les grans empreses, amb 84.644 €, se situen un 18,9% per sobre de la productivitat mitjana catalana, mentre que les pimes, amb una productivitat de 65.028 €, un 8,6% per sota. Per dimensió d'empresa, les menys productives són les pimes sense assalariats, amb una productivitat un 26,8% inferior a la mitjana catalana (Taula 2). I, com a aspecte estructural, se segueix complint el patró de major productivitat a mesura que augmenta la dimensió de l'empresa.

Taula 1

Principals dades de les pimes i del total d'empreses del sector privat de Catalunya.
2015-2019

Nombre d'empreses i de persones ocupades, VAB en milions d'euros constants de 2019, grandària en persones ocupades per empresa i productivitat per ocupat en euros constants de 2019 de VAB per persona ocupada.

	2019	2018	2017	2016	2015	Variació 18-19
Total Pimes						
Empreses	532.232	525.403	519.109	513.320	497.264	1,3%
Ocupats	1.968.332	1.936.592	1.886.581	1.832.003	1.757.417	1,6%
Valor afegit brut (VAB cf)	127.996	125.039	122.459	117.785	114.696	2,4%
Grandària mitjana	3,7	3,7	3,6	3,6	3,5	0,1%
Productivitat per ocupat	65.028	64.566	64.911	64.293	65.264	0,7%
Pimes sense assalariats						
Empreses	307.362	300.933	296.677	293.512	282.305	2,1%
Ocupats	307.362	300.933	296.677	293.512	282.305	2,1%
Valor afegit brut (VAB cf)	13.827	14.165	13.220	12.698	11.869	-2,4%
Grandària mitjana	1,0	1,0	1,0	1,0	1,0	0,0%
Productivitat per ocupat	44.987	47.070	44.561	43.261	42.042	-4,4%
Pimes amb assalariats						
Empreses	224.870	224.470	222.432	219.808	214.959	0,2%
Ocupats	1.660.970	1.635.659	1.589.904	1.538.491	1.475.112	1,5%
Valor afegit brut (VAB cf)	114.169	110.874	109.239	105.087	102.828	3,0%
Grandària mitjana	7,4	7,3	7,1	7,0	6,9	1,4%
Productivitat per ocupat	68.736	67.786	68.708	68.305	69.708	1,4%
Grans empreses						
Empreses	1.015	990	948	891	850	2,5%
Ocupats	899.232	871.300	830.232	789.121	748.631	3,2%
Valor afegit brut (VAB cf)	76.115	75.373	73.786	72.679	70.059	1,0%
Grandària mitjana	885,9	880,1	875,8	885,7	880,7	0,7%
Productivitat per ocupat	84.644	86.507	88.873	92.102	93.582	-2,2%
Total empreses						
Empreses	533.247	526.393	520.057	514.211	498.114	1,3%
Ocupats	2.867.564	2.807.892	2.716.813	2.621.124	2.506.048	2,1%
Valor afegit brut (VAB cf)	204.111	200.412	196.245	190.464	184.755	1,8%
Grandària mitjana	5,4	5,3	5,2	5,1	5,0	0,8%
Productivitat per ocupat	71.179	71.375	72.233	72.665	73.724	-0,3%

Font: PIMEC (2021).

Taula 2**Evolució de la productivitat aparent del treball per grandària d'empresa. 2015-2019**

Productivitat en euros constants de 2019 de VAB per persona ocupada.

	2019	2018	2017	2016	2015	Variació 18-19
Pimes sense assalariats	44.987	47.070	44.561	43.261	42.042	-4,4%
Pimes amb assalariats	68.736	67.786	68.708	68.305	69.708	1,4%
Microempreses (1 a 9)	60.858	59.804	59.787	59.658	59.907	1,8%
Petites (10 a 49)	66.520	65.278	66.418	66.617	67.666	1,9%
Mitjanes (50 a 249)	78.228	77.911	80.043	79.118	82.336	0,4%
Total Pimes	65.028	64.566	64.911	64.293	65.264	0,7%
Grans	84.644	86.507	88.873	92.102	93.582	-2,2%
Total empreses	71.179	71.375	72.233	72.665	73.724	-0,3%

Font: PIMEC (2021).

Tal com ja hem indicat, el VAB de les pimes catalanes s'ha incrementat un 2,4% entre 2018 i 2019. Desgranant aquesta variació en tres components rellevants com són el nombre d'empreses, la grandària mitjana i la productivitat, observem que el 2019 el creixement s'explica principalment per l'augment del nombre d'empreses (1,3%). La dimensió mitjana resta pràcticament inalterada, mentre que la productivitat augmenta un destacable 0,7%, que contribueix, doncs, de manera força significativa al creixement del VAB del 2019 respecte a l'any 2018 (Taula 3).

Taula 3**Factors explicatius del creixement del VAB de la pime. 2015-2019**

Taxes de variació anual mitjana del període en euros constants del 2019 i percentatges

	2019-2018	2018-2017	2017-2016	2016-2015
Valor afegit brut (VAB cf)	2,4%	2,11%	3,97%	2,69%
Empreses	1,3%	1,2%	1,1%	3,2%
Grandària mitjana	0,1%	1,4%	1,8%	1,0%
Productivitat	0,7%	-0,5%	1,0%	-1,5%

Dades arrodonides.

Font: PIMEC (2021).

1.3. Anàlisi sectorial i per branques d'activitat

El 2019 es manté el pes absolutament majoritari de la pime en l'economia catalana en termes de nombre d'empreses: suposen el 99,4% o més del conjunt d'empreses en els 4 sectors de l'economia. Pel que fa al VAB, les pimes representen la totalitat del sector primari, el 94,6% de la construcció, el 61,3% dels serveis i el 57,4% de la indústria. Quant a l'ocupació, la pime representa la totalitat del sector primari, el 96,1% de la construcció, el 67,2% de la indústria i el 66,1% dels serveis (Gràfic 9).

Gràfic 9
Importància de la pime per grans sectors d'activitat a Catalunya. 2018-2019
 % sobre el total sectorial d'empreses, d'ocupació i valor afegit del sector privat en euros constants del 2019

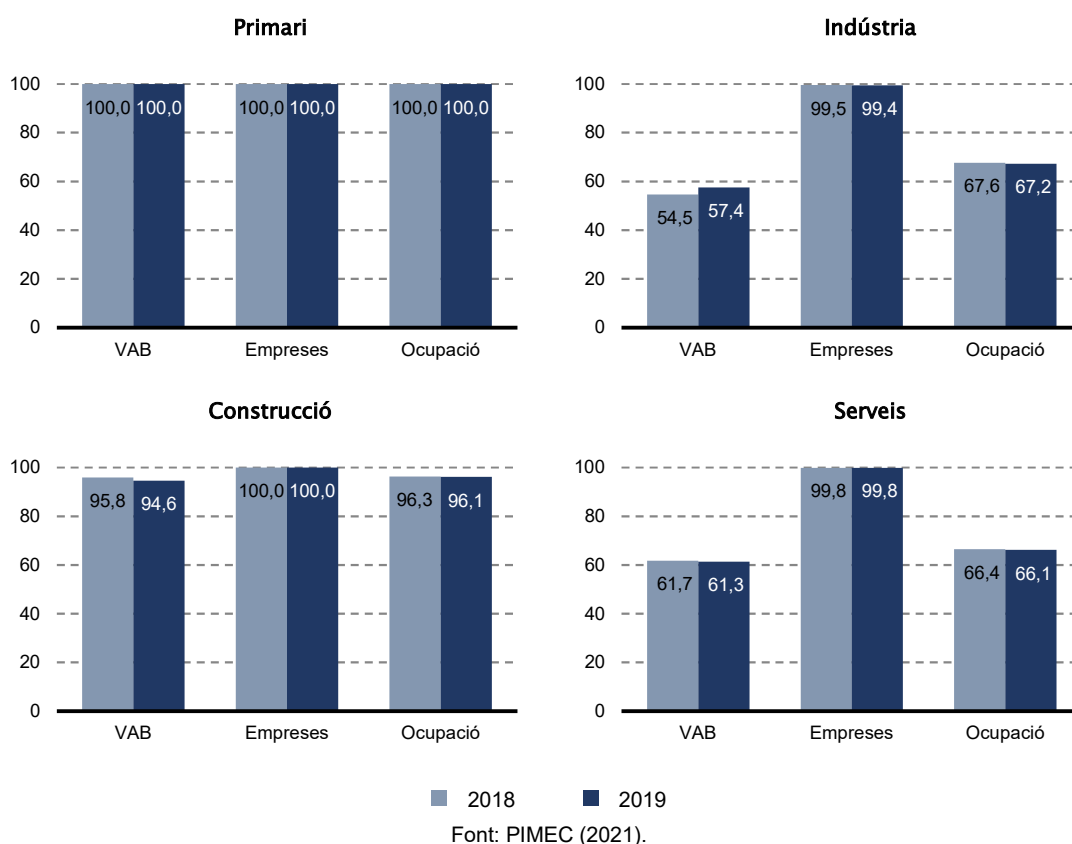

Per grans sectors econòmics d'oferta, l'evolució de la pime en termes de VAB entre 2018 i 2019 es pot observar al gràfic 10, on es presenten les variacions en relació amb el conjunt d'empreses del sistema productiu català. El sector primari, constituït íntegrament per pimes, va augmentar un 7,7% el seu VAB. A la indústria, el VAB de les pimes va romandre estancat mentre que disminuïa un 5,1% a les grans empreses catalanes. El VAB agregat de la construcció va créixer un 0,9% en conjunt, però va retrocedir un 0,3 a les pimes. Finalment, als serveis, les pimes van augmentar el seu VAB un 3,1%, per sota del creixement que van experimentar les grans empreses. Agregant tots els sectors, el VAB a les pimes ha crescut sis dècimes més que el conjunt d'empreses catalanes (2,4% i 1,8% respectivament). Es pot consultar el detall sectorial d'aquestes variacions a les taules 4 i 7.

Gràfic 10
Variació del VAB sectorial de les pimes i del total d'empreses. 2018-2019
 Taxa de variació real acumulada en el conjunt del període

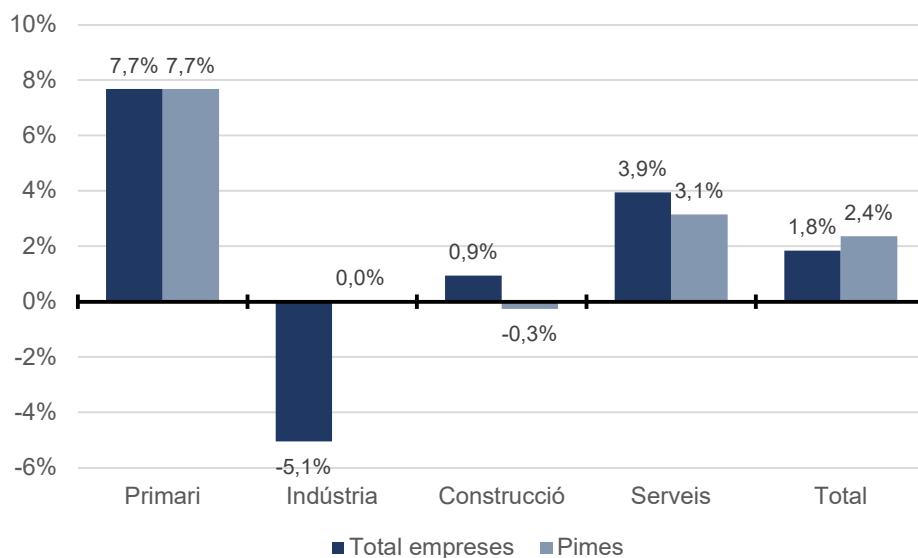

Font: PIMEC (2021).

A continuació es desagrega la variació del VAB de les pimes per branques productives entre 2018 i 2019 en tres variables (empreses, grandària i productivitat), la qual cosa permet identificar dinàmiques diferenciades a nivell dels 4 sectors i de les 17 branques d'activitat en què es presenten les dades en aquest anuari (veure taules 4, 8, 9 i 10).

En conjunt el VAB de les pimes augmenta perquè hi ha més empreses, són productives i augmenten la seva grandària. Per grans sectors, aquests són els trets més destacables:

- El sector primari presenta un augment del seu VAB (7,7%), amb menys empreses, però amb una major grandària empresarial, i sobretot un major nivell de productivitat.
- El sector industrial manté estable el seu VAB amb variables d'evolució contraposada: una contribució positiva de la dimensió de les seves empreses (2,3%); però, en canvi, baixen lleugerament el nombre d'empreses i la seva productivitat.
- La construcció presenta una caiguda del seu VAB (0,3%) assignable a l'augment del nombre d'empreses que operen en el sector, combinat amb el fet que la grandària i la productivitat baixen.
- El VAB dels serveis augmenta un considerable 3,1% gràcies a un increment del nombre d'empreses (1,3%), de la seva dimensió (0,7%) i també de la seva productivitat (1,1%).

Taula 4**Factors explicatius del creixement del VAB de la pime per branques productives.****2018-2019**

Taxes de variació anual mitjana del període en euros constants del 2019 i percentatges

	VAB	Empreses	Grandària	Productivitat
Primari	7,7%	-1,1%	3,6%	5,1%
Indústria	0,0%	-1,8%	2,3%	-0,4%
Energia, gas i aigua	4,7%	-15,9%	24,5%	0,0%
Indústries extractives no energètiques	0,2%	0,9%	-1,9%	1,3%
Indústries químiques	5,4%	0,6%	0,4%	4,3%
Metal·lúrgia, maquinària i material elèctric	-3,6%	-1,6%	0,9%	-2,8%
Material de transport	-9,0%	2,0%	2,2%	-12,7%
Indústria alimentària	5,0%	-1,2%	6,0%	0,2%
Indústria tèxtil, cuir i confecció	-2,3%	-1,1%	-1,9%	0,7%
Indústria del paper, arts gràfiques i edició	-0,4%	-0,7%	-3,2%	3,7%
Cautxú, fusta i altres indústries	0,6%	0,3%	-0,6%	0,9%
Construcció	-0,3%	3,4%	-2,5%	-1,1%
Serveis	3,1%	1,3%	0,7%	1,1%
Comerç i reparacions	1,0%	-1,2%	1,6%	0,6%
Hoteleria i restauració	2,4%	-0,5%	2,5%	0,4%
Transport i comunicacions	1,9%	-1,6%	4,6%	-1,1%
Serveis financers, asseguradores i lloguers	7,7%	1,5%	-0,3%	6,4%
Altres serveis a les empreses	4,9%	3,4%	-0,1%	1,6%
Altres serveis a les persones	3,1%	4,0%	-1,5%	0,7%
Total	2,4%	1,2%	0,4%	0,7%

Dades arrodonides a un decimal.

Font: PIMEC (2021).

Taula 5

Empreses del sector privat per sectors i grandària d'empresa a Catalunya. 2015-2019

Nombre d'empreses

	2019	2018	2017	2016	2015	Variació 18-19
Primari						
Sense assalariats	10.146	9.903	10.187	10.341	10.156	2,5%
Micro (1-9)	7.242	7.169	7.098	7.215	7.170	1,0%
Petita (10-49)	421	415	402	404	387	1,4%
Mitjana (50-249)	37	36	34	28	29	2,8%
Total pimes	17.846	17.523	17.721	17.988	17.742	1,8%
Grans empreses	0	0	0	0	0	
Total	17.846	17.523	17.721	17.988	17.742	1,8%
Indústria						
Sense assalariats	12.285	12.721	13.324	13.892	13.894	-3,4%
Micro (1-9)	17.211	17.430	17.574	16.748	16.729	-1,3%
Petita (10-49)	5.201	5.286	5.295	4.878	4.773	-1,6%
Mitjana (50-249)	1.355	1.328	1.261	1.142	1.126	2,0%
Total pimes	36.052	36.765	37.454	36.660	36.522	-1,9%
Grans empreses	207	202	199	180	169	2,5%
Total	36.259	36.967	37.653	36.840	36.691	-1,9%
Construcció						
Sense assalariats	38.673	39.978	38.934	38.455	38.467	-3,3%
Micro (1-9)	21.467	21.044	20.188	19.322	18.206	2,0%
Petita (10-49)	2.597	2.508	2.364	2.060	1.847	3,5%
Mitjana (50-249)	252	251	213	180	149	0,4%
Total pimes	62.989	63.781	61.699	60.017	58.669	-1,2%
Grans empreses	12	12	10	11	11	0,0%
Total	63.001	63.793	61.709	60.028	58.680	-1,2%
Serveis						
Sense assalariats	246.258	238.331	234.232	230.824	219.788	3,3%
Micro (1-9)	144.328	144.834	144.494	144.962	142.728	-0,3%
Petita (10-49)	20.771	20.303	19.843	19.357	18.477	2,3%
Mitjana (50-249)	3.988	3.866	3.666	3.512	3.338	3,2%
Total pimes	415.345	407.334	402.235	398.655	384.331	2,0%
Grans empreses	796	776	739	700	670	2,6%
Total	416.141	408.110	402.974	399.355	385.001	2,0%
Total sectors						
Sense assalariats	307.362	300.933	296.677	293.512	282.305	2,1%
Micro (1-9)	190.248	190.477	189.354	188.247	184.833	-0,1%
Petita (10-49)	28.990	28.512	27.904	26.699	25.484	1,7%
Mitjana (50-249)	5.632	5.481	5.174	4.862	4.642	2,8%
Total pimes	532.232	525.403	519.109	513.320	497.264	1,3%
Grans empreses	1.015	990	948	891	850	2,5%
Total	533.247	526.393	520.057	514.211	498.114	1,3%

Microempreses: entre 1 i 9 assalariats i menys de 2 milions d'euros de facturació; petites empreses: entre 10 i 49 assalariats i entre 2 i 10 milions d'euros de facturació; mitjanes empreses: entre 50 i 249 ocupats i entre 10 i 50 milions d'euros de facturació; grans empreses: més de 249 ocupats i més de 50 milions d'euros de facturació.

Font: PIMEC (2021).

Taula 6

Ocupats del sector privat per sectors i grandària d'empresa a Catalunya. 2015-2019

Nombre de persones ocupades

	2019	2018	2017	2016	2015	Variació 18-19
Primari						
Pimes sense assalariats	10.146	9.903	10.187	10.341	10.156	2,5%
Microempreses (1 a 9)	20.677	20.770	21.178	20.433	20.244	-0,4%
Petites (10 a 49)	10.573	9.891	10.311	9.802	9.254	6,9%
Mitjanes (50 a 249)	4.339	4.092	4.087	3.519	3.437	6,0%
Total Pimes	45.735	44.656	45.763	44.095	43.091	2,4%
Grans empreses	0	0	0	0	0	
Total empreses	45.735	44.656	45.763	44.095	43.091	2,4%
Indústria						
Pimes sense assalariats	12.285	12.721	13.324	13.892	13.894	-3,4%
Microempreses (1 a 9)	51.480	52.448	52.811	53.346	52.914	-1,8%
Petites (10 a 49)	106.934	107.912	108.242	105.500	101.395	-0,9%
Mitjanes (50 a 249)	136.348	132.771	125.611	121.842	120.234	2,7%
Total Pimes	307.047	305.852	299.988	294.580	288.437	0,4%
Grans empreses	150.047	146.618	142.399	135.018	128.608	2,3%
Total empreses	457.094	452.470	442.387	429.598	417.045	1,0%
Construcció						
Pimes sense assalariats	38.673	39.978	38.934	38.455	38.467	-3,3%
Microempreses (1 a 9)	56.819	55.780	53.022	51.242	48.419	1,9%
Petites (10 a 49)	50.046	48.330	45.704	40.489	36.189	3,6%
Mitjanes (50 a 249)	22.387	22.445	19.505	16.630	13.849	-0,3%
Total Pimes	167.925	166.533	157.165	146.816	136.924	0,8%
Grans empreses	6.731	6.434	5.233	5.862	5.890	4,6%
Total empreses	174.656	172.967	162.398	152.678	142.814	1,0%
Serveis						
Pimes sense assalariats	246.258	238.331	234.232	230.824	219.788	3,3%
Microempreses (1 a 9)	380.265	381.299	380.400	378.327	369.199	-0,3%
Petites (10 a 49)	423.513	413.453	404.097	391.389	372.543	2,4%
Mitjanes (50 a 249)	397.589	386.468	364.936	345.972	327.435	2,9%
Total Pimes	1.447.625	1.419.551	1.383.665	1.346.512	1.288.965	2,0%
Grans empreses	742.454	718.248	682.600	648.241	614.133	3,4%
Total empreses	2.190.079	2.137.799	2.066.265	1.994.753	1.903.098	2,4%
Total sectors						
Pimes sense assalariats	307.362	300.933	296.677	293.512	282.305	2,1%
Microempreses (1 a 9)	509.241	510.297	507.411	503.348	490.776	-0,2%
Petites (10 a 49)	591.066	579.586	568.354	547.180	519.381	2,0%
Mitjanes (50 a 249)	560.663	545.776	514.139	487.963	464.955	2,7%
Total Pimes	1.968.332	1.936.592	1.886.581	1.832.003	1.757.417	1,6%
Grans empreses	899.232	871.300	830.232	789.121	748.631	3,2%
Total empreses	2.867.564	2.807.892	2.716.813	2.621.124	2.506.048	2,1%

Microempreses: entre 1 i 9 assalariats i menys de 2 milions d'euros de facturació; petites empreses: entre 10 i 49 assalariats i entre 2 i 10 milions d'euros de facturació; mitjanes empreses: entre 50 i 249 ocupats i entre 10 i 50 milions d'euros de facturació; grans empreses: més de 249 ocupats i més de 50 milions d'euros de facturació.

Font: PIMEC (2021).

Taula 7

Valor afegit brut a cost de factors del sector privat per sectors i grandària d'empresa a Catalunya. 2015-2019

Milions d'euros constants de 2019

	2019	2018	2017	2016	2015	Variació 18-19
Primari						
Pimes sense assalariats	557	552	394	445	377	0,9%
Microempreses (1 a 9)	1.246	1.272	1.204	1.220	1.205	-2,0%
Petites (10 a 49)	675	520	558	556	556	29,9%
Mitjanes (50 a 249)	316	251	296	250	240	25,9%
Total Pimes	2.794	2.595	2.452	2.470	2.377	7,7%
Grans empreses	0	0	0	0	0	0,0%
Total empreses	2.794	2.595	2.452	2.470	2.377	7,7%
Indústria						
Pimes sense assalariats	481	513	562	544	540	-6,3%
Microempreses (1 a 9)	3.184	3.215	3.282	3.200	3.225	-0,9%
Petites (10 a 49)	7.719	7.749	7.913	7.536	7.427	-0,4%
Mitjanes (50 a 249)	12.792	12.692	12.184	11.735	11.730	0,8%
Total Pimes	24.176	24.168	23.942	23.015	22.922	0,0%
Grans empreses	17.940	20.188	20.974	19.145	18.985	-11,1%
Total empreses	42.116	44.356	44.916	42.160	41.906	-5,1%
Construcció						
Pimes sense assalariats	1.623	1.863	1.568	1.531	1.416	-12,9%
Microempreses (1 a 9)	3.375	3.351	3.229	3.079	2.929	0,7%
Petites (10 a 49)	3.276	3.108	2.965	2.697	2.481	5,4%
Mitjanes (50 a 249)	1.603	1.581	1.428	1.212	1.115	1,4%
Total Pimes	9.877	9.903	9.190	8.519	7.940	-0,3%
Grans empreses	560	437	385	482	517	28,3%
Total empreses	10.438	10.340	9.575	9.001	8.457	0,9%
Serveis						
Pimes sense assalariats	11.166	11.236	10.696	10.178	9.536	-0,6%
Microempreses (1 a 9)	23.186	22.681	22.622	22.530	22.043	2,2%
Petites (10 a 49)	27.648	26.457	26.312	25.663	24.681	4,5%
Mitjanes (50 a 249)	29.148	27.998	27.245	25.411	25.198	4,1%
Total Pimes	91.149	88.372	86.875	83.781	81.457	3,1%
Grans empreses	57.615	54.748	52.426	53.052	50.557	5,2%
Total empreses	148.764	143.121	139.301	136.834	132.014	3,9%
Total sectors						
Pimes sense assalariats	13.827	14.165	13.220	12.698	11.869	-2,4%
Microempreses (1 a 9)	30.992	30.518	30.337	30.029	29.401	1,6%
Petites (10 a 49)	39.318	37.834	37.749	36.452	35.144	3,9%
Mitjanes (50 a 249)	43.860	42.522	41.153	38.607	38.283	3,1%
Total Pimes	127.996	125.039	122.459	117.785	114.696	2,4%
Grans empreses	76.115	75.373	73.786	72.679	70.059	1,0%
Total empreses	204.111	200.412	196.245	190.464	184.755	1,8%

Microempreses: entre 1 i 9 assalariats i menys de 2 milions d'euros de facturació; petites empreses: entre 10 i 49 assalariats i entre 2 i 10 milions d'euros de facturació; mitjanes empreses: entre 50 i 249 ocupats i entre 10 i 50 milions d'euros de facturació; grans empreses: més de 249 ocupats i més de 50 milions d'euros de facturació.

Font: PIMEC (2021).

Taula 8

Empreses pime per branques productives a Catalunya. 2015-2019

Nombre d'empreses

	2019	2018	2017	2016	2015	Variació 18-19
Primari	17.846	17.523	17.721	17.988	17.742	1,8%
Indústria	36.052	36.765	37.454	36.660	36.522	-1,9%
Energia, gas, aigua i reciclatge	2.069	2.083	2.478	2.247	2.084	-0,7%
Indústries extractives no energètiques	1.208	1.261	1.250	1.243	1.230	-4,2%
Indústries químiques	1.532	1.568	1.558	1.437	1.384	-2,3%
Metal·lúrgia, maquinària i material elèctric	13.204	13.388	13.609	13.381	13.411	-1,4%
Material de transport	751	779	764	753	768	-3,6%
Indústria alimentària	4.377	4.353	4.405	4.317	4.327	0,6%
Indústria tèxtil, cuir i confecció	4.000	4.247	4.295	4.229	4.224	-5,8%
Indústria del paper, arts gràfiques	3.116	3.222	3.246	3.219	3.277	-3,3%
Cautxú, fusta i altres indústries	5.795	5.864	5.849	5.834	5.817	-1,2%
Construcció	62.989	63.781	61.699	60.017	58.669	-1,2%
Serveis	415.345	407.334	402.235	398.655	384.331	2,0%
Comerç i reparacions	107.579	109.827	111.148	116.851	117.522	-2,0%
Hoteleria i restauració	37.041	36.765	36.943	38.210	38.094	0,8%
Transport i comunicacions	33.764	31.762	32.271	31.969	31.209	6,3%
Serveis financers, asseguradores i lloguers	49.544	48.246	47.512	43.518	40.716	2,7%
Altres serveis a les empreses	96.537	93.988	90.915	87.086	80.598	2,7%
Altres serveis a les persones	90.880	86.746	83.446	81.021	76.192	4,8%
Total	532.232	525.403	519.109	513.320	497.264	1,3%

Pimes: empreses d'entre 0 i 249 assalariats i menys de 50 milions d'euros de facturació.

Font: PIMEC (2021).

Taula 9

Ocupats en empreses pimes per branques productives a Catalunya. 2015-2019

Nombre de persones ocupades

	2019	2018	2017	2016	2015	Variació 18-19
Primari	45.735	44.656	45.763	44.095	43.091	2,4%
Indústria	307.047	305.852	299.988	294.580	288.437	0,4%
Energia, gas, aigua i reciclatge	17.215	16.446	16.703	16.067	15.709	4,7%
Indústries extractives no energètiques	9.507	9.609	9.274	9.116	8.900	-1,1%
Indústries químiques	30.675	30.353	29.536	29.283	28.339	1,1%
Metal·lúrgia, maquinària i material elèctric	99.114	99.869	97.474	93.694	92.005	-0,8%
Material de transport	13.773	13.217	13.400	13.595	13.558	4,2%
Indústria alimentària	49.523	47.260	45.446	45.498	44.560	4,8%
Indústria tèxtil, cuir i confecció	25.180	25.945	26.387	26.313	25.893	-2,9%
Indústria del paper, arts gràfiques	23.511	24.469	23.935	23.647	23.234	-3,9%
Cautxú, fusta i altres indústries	38.549	38.684	37.833	37.367	36.239	-0,3%
Construcció	167.925	166.533	157.165	146.816	136.924	0,8%
Serveis	1.447.625	1.419.551	1.383.665	1.346.512	1.288.965	2,0%
Comerç i reparacions	390.566	388.963	384.460	384.370	374.456	0,4%
Hoteleria i restauració	168.693	165.366	160.950	158.036	148.482	2,0%
Transport i comunicacions	109.539	106.363	102.917	100.158	96.594	3,0%
Serveis financers, asseguradores i lloguers	87.178	86.071	84.019	77.995	74.302	1,3%
Altres serveis a les empreses	336.803	326.220	314.543	298.700	282.427	3,2%
Altres serveis a les persones	354.846	346.568	336.776	327.253	312.704	2,4%
Total	1.968.332	1.936.592	1.886.581	1.832.003	1.757.417	2,7%

Pimes: empreses d'entre 0 i 249 assalariats i menys de 50 milions d'euros de facturació.

Font: PIMEC (2021).

Taula 10

VAB cf. de les empreses pimes per branques productives a Catalunya. 2015-2019

Milions d'euros constants del 2019

	2019	2018	2017	2016	2015	Variació 18-19
Primari	2.794	2.595	2.452	2.470	2.377	7,7%
Indústria	24.176	24.168	23.942	23.015	22.922	0,0%
Energia, gas, aigua i reciclatge	1.622	1.550	1.558	1.470	1.547	4,7%
Indústries extractives no energètiques	732	731	711	682	676	0,2%
Indústries químiques	3.547	3.365	3.366	3.300	3.245	5,4%
Metal·lúrgia, maquinària i material elèctric	7.732	8.017	7.783	7.167	7.154	-3,6%
Material de transport	949	1.043	1.046	1.031	1.077	-9,0%
Indústria alimentària	3.328	3.170	3.044	3.121	3.174	5,0%
Indústria tèxtil, cuir i confecció	1.574	1.611	1.751	1.690	1.605	-2,3%
Indústria del paper, arts gràfiques	1.781	1.788	1.775	1.709	1.691	-0,4%
Cautxú, fusta i altres indústries	2.911	2.895	2.909	2.845	2.752	0,6%
Construcció	9.877	9.903	9.190	8.519	7.940	-0,3%
Serveis	91.149	88.372	86.875	83.781	81.457	3,1%
Comerç i reparacions	25.869	25.612	25.098	24.497	23.996	1,0%
Hoteleria i restauració	8.816	8.611	8.465	8.500	7.597	2,4%
Transport i comunicacions	7.308	7.174	6.987	6.853	6.755	1,9%
Serveis financers, asseguradores i lloguers	8.713	8.087	8.146	7.959	8.356	7,7%
Altres serveis a les empreses	20.440	19.483	19.593	17.952	17.429	4,9%
Altres serveis a les persones	20.004	19.406	18.587	18.021	17.325	3,1%
Total	127.996	125.039	122.459	117.785	114.696	2,4%

Pimes: empreses d'entre 0 i 249 assalariats i menys de 50 milions d'euros de facturació.

Font: PIMEC (2021).

Part II: Situació econòmica i financera de la pime catalana

1. Resultats empresarials de la pime catalana. 2015-2019¹

1.0. Context econòmic

L'*Anuari de la Pime Catalana 2021* actualitza els resultats empresarials de la pime fins a l'exercici del 2019. Aquest any l'economia catalana va seguir experimentant un bon nivell de creixement en línia amb el que es venia produint des del 2014, tal com hem recollit a la part I d'aquest anuari, i que seria el darrer any d'un cicle econòmic que la pandèmia de la COVID19 va alterar dràsticament el 2020.

Específicament, la pime catalana, que venia d'enregistrar creixements molt alts de les seves vendes el 2015 i el 2017, l'any 2019 va experimentar un comportament més "normal" en el context del cicle econòmic en què estàvem situats. Al gràfic 1 es mostra l'evolució dels ingressos d'explotació de les pimes segons la seva dimensió, a través de les taxes de variació interanual en termes nominals. Es pot observar com el 2019 els ingressos de les pimes s'incrementen un 5,6% respecte al 2018, fet que representa una reducció de la taxa de creixement de l'any anterior. Tanmateix, es tracta d'una taxa que no es pot qualificar d'altra manera que de positiva. Tots els segments de pimes mostren, en funció de la seva dimensió, un comportament semblant de moderació del creixement. El segment de pimes que l'enregistra més baix és el de les petites empreses (10 a 49 treballadors), amb un 5% respecte a l'any anterior. El major creixement el tenen les microempreses, amb un 6,4% d'augment respecte al 2018, i entremig el de les mitjanes, amb una taxa del 5,8%.

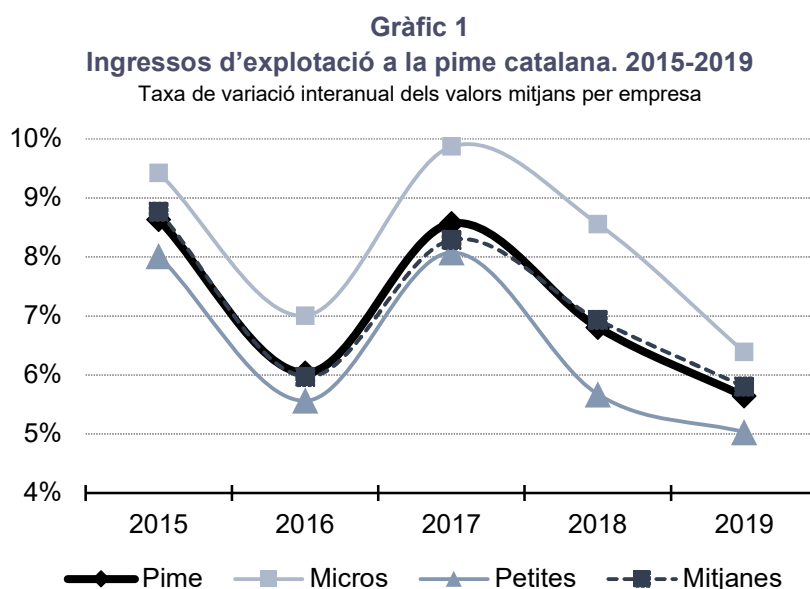

Font: PimesDat de PIMEC, a partir de dades de SABI.

¹ Nota metodològica: Al llarg d'aquest apartat, i a diferència dels següents, els valors de les partides de balanç utilitzats per a calcular les ràtios es corresponen amb el valor mitjà entre la dada del balanç inicial i la dada del balanç final.

1.1. Rendibilitat

La rendibilitat és un indicador clau a l'hora d'avaluar l'èxit empresarial, ja que sintetitza en una xifra l'excedent obtingut per unitat monetària de capital invertit. Partint d'aquesta definició genèrica, es pot diferenciar entre rendibilitat financera o del capital aportat pels accionistes, i rendibilitat econòmica o de la inversió, que mesura l'excedent obtingut per unitat de capital invertit, sigui propi o aliè.

1.1.1. Rendibilitat financera

La rendibilitat financera permet mesurar la taxa de guany obtinguda a partir dels recursos aportats per l'empresa per desenvolupar la seva activitat, és a dir, la taxa de guany obtinguda per unitat monetària invertida. La rendibilitat financera sempre relaciona una partida del resultat del compte de pèrdues i guanys amb el patrimoni net². Davant la possibilitat de treballar amb diferents mesures de resultat segons el tipus d'ingressos i despeses que s'incloguin, s'ha cregut oportú fer una anàlisi detallada de les opcions de càlcul per tal de determinar la ràtio que, al seu torn, ha de permetre fer una anàlisi més homogènia per dimensió d'empresa i per sector d'activitat.

Una primera forma de mesurar la rendibilitat financera de les empreses consisteix a relacionar el resultat net total obtingut en el decurs de l'exercici amb els seus fons propis. Així, obtenim la rendibilitat financera de l'empresa a partir del resultat net total. Aquesta taxa de guany obtinguda és directament comparable amb el rendiment que proporcionen altres inversions alternatives possibles (comptes d'estalvi a termini, deute públic...) i hauria de ser superior a aquestes perquè ha de retribuir el risc més gran que comporta l'activitat empresarial.

La rendibilitat financera del conjunt de pimes analitzades se situa el 2019 en el 8,3%, un nivell quasi idèntic al del 2018 (8,5%) i que representa la consolidació del perfil de resultats que es venia produint del 2016 ençà, després de la remuntada sostinguda que es va iniciar l'any 2013.

Existeixen altres mesures de rendibilitat, com l'obtinguda a partir del resultat abans d'impostos, que no tenen en compte la incidència de possibles variacions tributàries. En aquest cas, la rendibilitat se situa en el 10,5% el 2019, un percentatge quasi idèntic al del 2018 (10,8%) i per sobre d'un altre any en què va ser bo, el 2016, amb un 10%.

Les dues ràtios (abans i després d'impostos) presenten una evolució històrica molt similar (gràfic 2).

² Partida del balanç, que engloba el capital aportat pels seus accionistes, els beneficis obtinguts en anys anteriors i no distribuïts en forma de dividends, i la pèrdua o guany de l'exercici en curs. Equival al que abans es denominava *Fons propis*.

Gràfic 2
Rendibilitat financera de la pime catalana. 2015-2019
 Percentatge sobre el patrimoni net

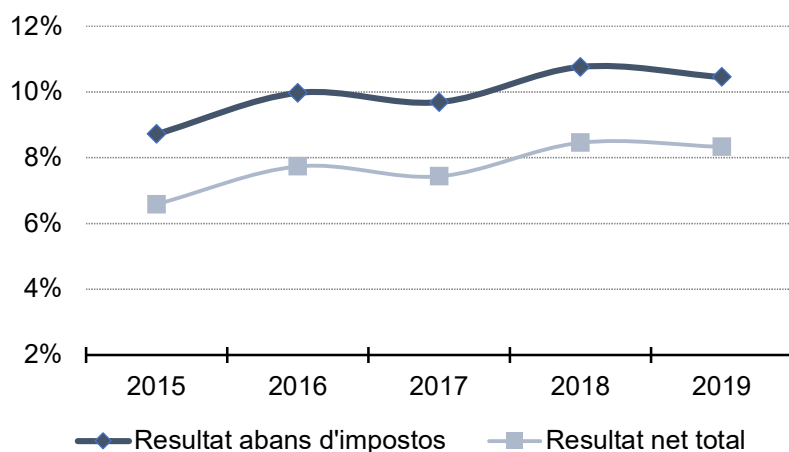

Font: PimesDat de PIMEC a partir de dades de SABI.

A la taula 1 es pot observar com els tres segments de pime per dimensió tenen un bon comportament en rendibilitat financera, amb taxes que varien relativament poc respecte de l'any anterior. Se segueix el patró que les rendibilitats de les petites i mitjanes empreses són bastant superiors a les de les micro. Concretament, el 2019, les microempreses presenten una rendibilitat financera del 5,7% (0,5 punts percentuals més que el 2018), les petites registren un valor de 9,6% (idèntic al de l'any anterior) i les mitjanes registren la rendibilitat més alta, del 10,1% (per bé que un punt menys que el 2018). La distància respecte al conjunt de pimes en base 100 es redueix en el cas de les microempreses i de les mitjanes, i augmenta lleugerament a les petites empreses.

Taula 1
Rendibilitat financera de la pime obtinguda a partir del RNT per dimensió d'empresa.
2015-2019

Taxa de rendibilitat a partir del resultat net total (RNT) en percentatge i índex de rendibilitat financera de la pime=100

	Micro	Petita	Mitjana	Pime
Rendibilitat financera (RNT)				
2015	3,7	7,4	9,0	6,6
2016	4,1	9,9	9,9	7,7
2017	5,0	9,4	8,4	7,4
2018	5,2	9,6	11,1	8,5
2019	5,7	9,6	10,1	8,3
Índex: Pime =100				
2015	55	112	137	100
2016	52	128	128	100
2017	68	126	113	100
2018	62	113	131	100
2019	69	115	121	100

Font: PimesDat de PIMEC a partir de dades de SABI.

1.1.2. Factors determinants de la rendibilitat financera: rendibilitat econòmica i palanquejament

La rendibilitat financera de les empreses ve determinada per dos elements que s'analitzen en aquest apartat: la rendibilitat econòmica i el palanquejament net.

La rendibilitat econòmica o de l'actiu ens permet mesurar l'eficiència de l'aparell productiu de les empreses, dels seus actius, prescindint de la font de finançament utilitzada (patrimoni net, endeutament a llarg termini o endeutament a curt termini). D'aquesta manera, relacionem el resultat abans d'impostos i les despeses financeres de l'exercici amb l'actiu, és a dir, els béns i drets de l'empresa utilitzats per obtenir els resultats abans esmentats i afrontar el cost generat per l'endeutament.

El palanquejament net, obtingut a partir de la diferència entre la rendibilitat financera i l'econòmica, recull l'efecte combinat del diferencial entre la rendibilitat econòmica i el cost unitari del finançament aliè (palanquejament nominal), i el nivell relatiu d'endeutament de l'empresa.

Al gràfic 3 observem com la rendibilitat econòmica de les pimes catalanes, mesurada a partir del resultat abans d'impostos i de les despeses financeres sobre l'actiu, se situa el 2019 en el 6,4%, un nivell 0,1 punts percentuals més que el 2018. L'aportació del palanquejament net (4,1%) ha estat menor que la rendibilitat econòmica i s'ha reduït lleugerament respecte a l'any anterior. Tanmateix, per tenir una referència de per on circula el cost del finançament extern, l'Euríbor a dotze mesos segueix instal·lat en mínims històrics, de manera que l'endeutament s'ha vist més condicionat pel risc percebut que no pas pel preu del diner en el mercat interbancari.

Gràfic 3
Rendibilitat financera, econòmica, palanquejament de la pime catalana i Euríbor a un any. 2015-2019

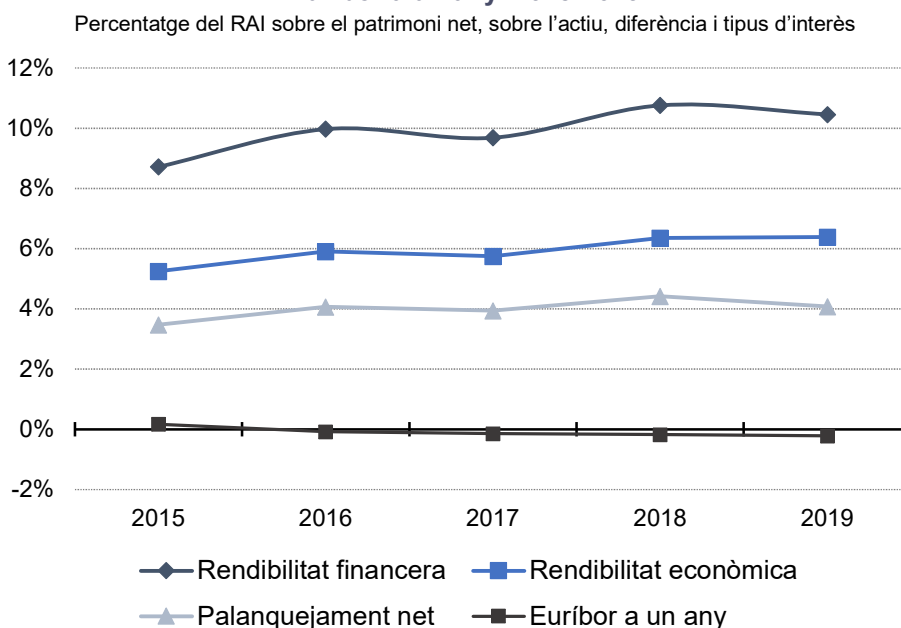

Font: PimesDat de PIMEC a partir de dades de SABI i Banc d'Espanya.

Pel que fa a rendibilitat financera per dimensió de pime, s'observa que el 2019 la més alta la registra la mitjana i la petita empresa, i que això s'explica tant per una bona rendibilitat econòmica (7,2% i 7,1%, respectivament) com per un palanquejament net relativament alt (superior al 5% en els dos casos). Pel que fa a les microempreses, el 2019 enregistren una rendibilitat econòmica del 7,2% i un palanquejament del 2,3%.

Quant a la dinàmica temporal, els valors del 2019 segueixen en la banda alta dels valors alts del període considerat en pràcticament totes les dimensions d'empresa, tant pel que fa a la rendibilitat econòmica com al palanquejament net. Les variacions del 2019 respecte als valors del 2018 són aquestes: les mitjanes empreses baixen 0,4 punts percentuals de rendibilitat econòmica i 1,1 punts de palanquejament; les petites empreses milloren la seva rendibilitat econòmica en 0,2 punts i baixen lleugerament el palanquejament, i les microempreses guanyen 0,4 punts en rendibilitat econòmica i 0,1 en palanquejament (taula 2).

Taula 2

Rendibilitat financera, rendibilitat econòmica i palanquejament net de la pime catalana per dimensió d'empresa. 2015-2019

Percentatge sobre els fons propis, sobre l'actiu net i diferència

	Micro	Petita	Mitjana	Pime
Rendibilitat financera				
2015	4,8	10,0	11,7	8,7
2016	5,3	12,6	12,7	10,0
2017	6,5	12,3	11,0	9,7
2018	6,7	12,3	13,8	10,8
2019	7,2	12,4	12,4	10,5
Rendibilitat econòmica				
2015	3,5	5,8	6,2	5,2
2016	3,8	7,1	6,8	5,9
2017	4,4	6,8	6,1	5,8
2018	4,5	6,9	7,6	6,3
2019	4,9	7,1	7,2	6,4
Palanquejament net				
2015	1,3	4,2	5,5	3,5
2016	1,6	5,5	5,9	4,1
2017	2,1	5,5	4,9	3,9
2018	2,2	5,5	6,3	4,4
2019	2,3	5,3	5,2	4,1

A partir del Resultat Abans d'Impostos

Font: PimesDat de PIMEC a partir de dades de SABI.

1.1.3. Factors determinants de la rendibilitat econòmica: marge i rotació

La rendibilitat econòmica de les empreses ve determinada per dos elements que s'analitzen en aquest apartat: el marge i la rotació. El marge ens permet mesurar el percentatge de guany obtingut sobre les vendes, mentre que la rotació ens permet mesurar les vendes obtingudes per cada euro invertit, és a dir, la intensitat de l'actiu.

El 2019 la rendibilitat econòmica ha augmentat fins al 6,4% (molt semblant al 6,3% del 2018), com a resultat d'un lleuger augment del marge (0,3 punts) i una disminució del nivell de rotació (1,03 respecte a l'1,08 el 2018) (gràfic 4). Per dimensió, milloren els marges en els tres segments d'empresa (especialment a les microempreses), mentre que baixen les rotacions a les microempreses i a les mitjanes, i augmenta lleugerament a les petites (taula 3).

Gràfic 4
Rendibilitat econòmica, marge i rotació de la pime catalana. 2015-2019

Escala esquerra: percentatge sobre l'actiu i sobre els ingressos d'explotació
Escala dreta: voltes dels ingressos d'explotació sobre l'actiu net (rotació)

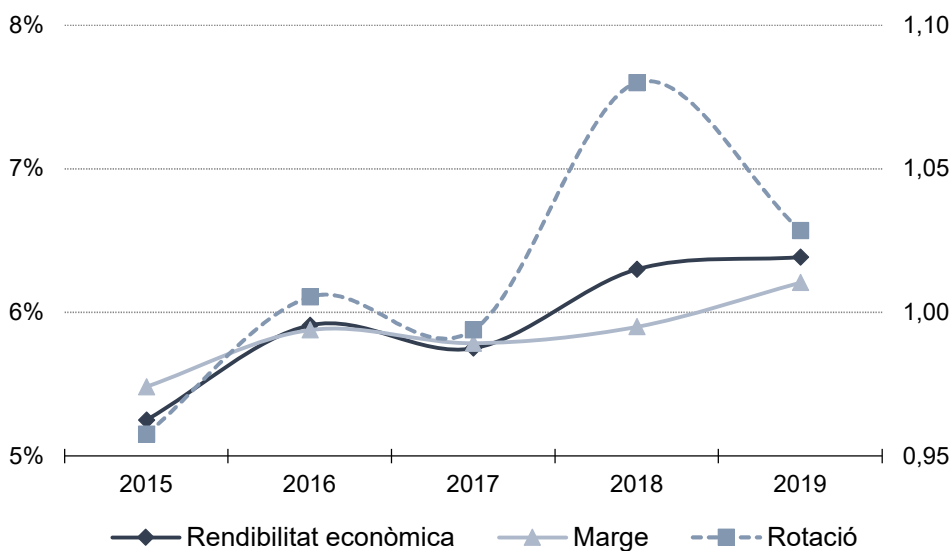

A partir del Resultat Abans d'Impostos
Font: PimesDat de PIMEC a partir de dades de SABI.

Taula 3

Rendibilitat econòmica de la pime catalana per dimensió d'empresa. 2015-2019

Percentatge sobre l'actiu net, sobre els ingressos d'explotació i voltes dels ingressos d'explotació sobre l'actiu net

	Micro	Petita	Mitjana	Pime
Rendibilitat econòmica				
2015	3,5	5,8	6,2	5,2
2016	3,8	7,1	6,8	5,9
2017	4,4	6,8	6,1	5,8
2018	4,5	6,9	7,6	6,3
2019	4,9	7,1	7,2	6,4
Marge				
2015	5,4	4,7	6,2	5,5
2016	5,7	5,6	6,2	5,9
2017	6,2	5,3	6,0	5,8
2018	6,2	5,3	6,3	5,9
2019	7,0	5,4	6,5	6,2
Rotació				
2015	0,65	1,24	1,00	0,96
2016	0,66	1,26	1,11	1,01
2017	0,70	1,29	1,01	0,99
2018	0,73	1,29	1,21	1,08
2019	0,70	1,30	1,10	1,03

A partir del Resultat Abans d'Impostos

Font: PimesDat de PIMEC a partir de dades de SABI.

Factors que expliquen la rendibilitat financera

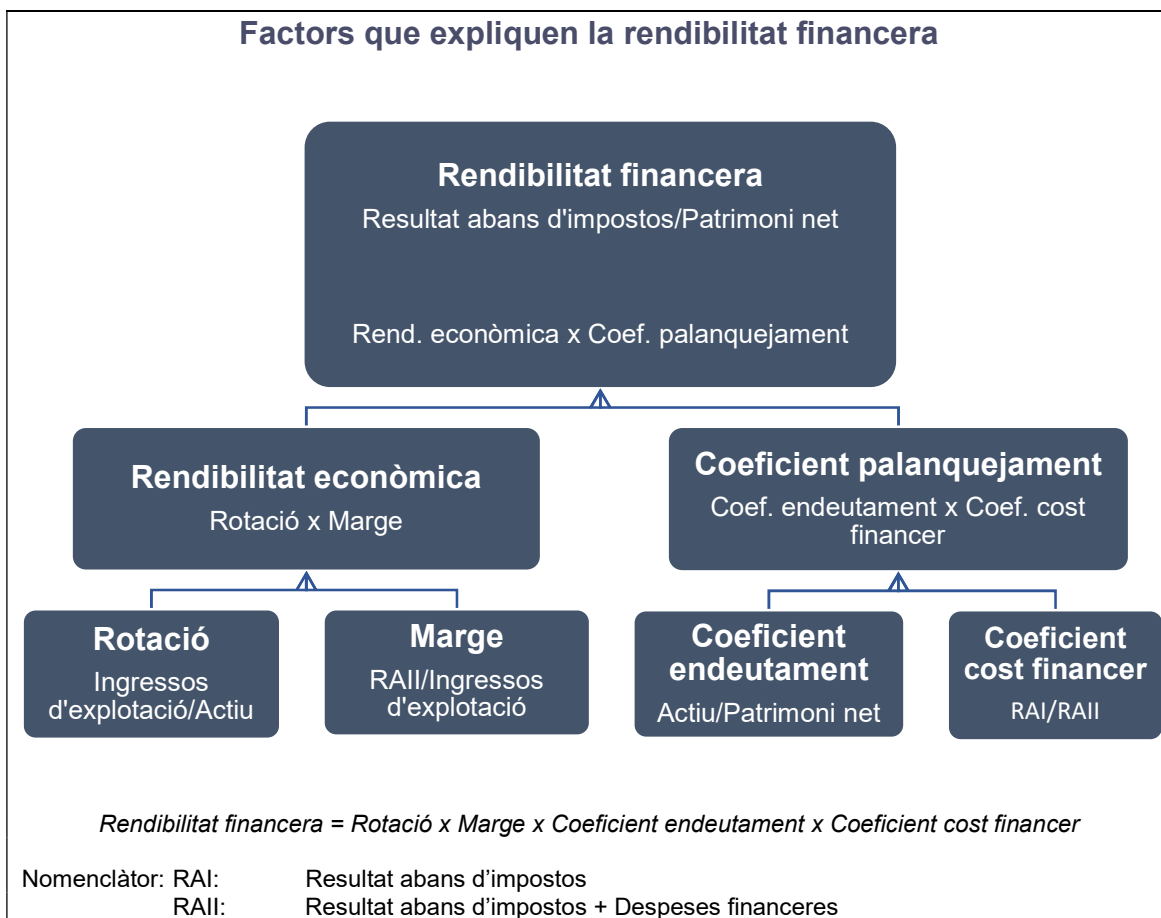

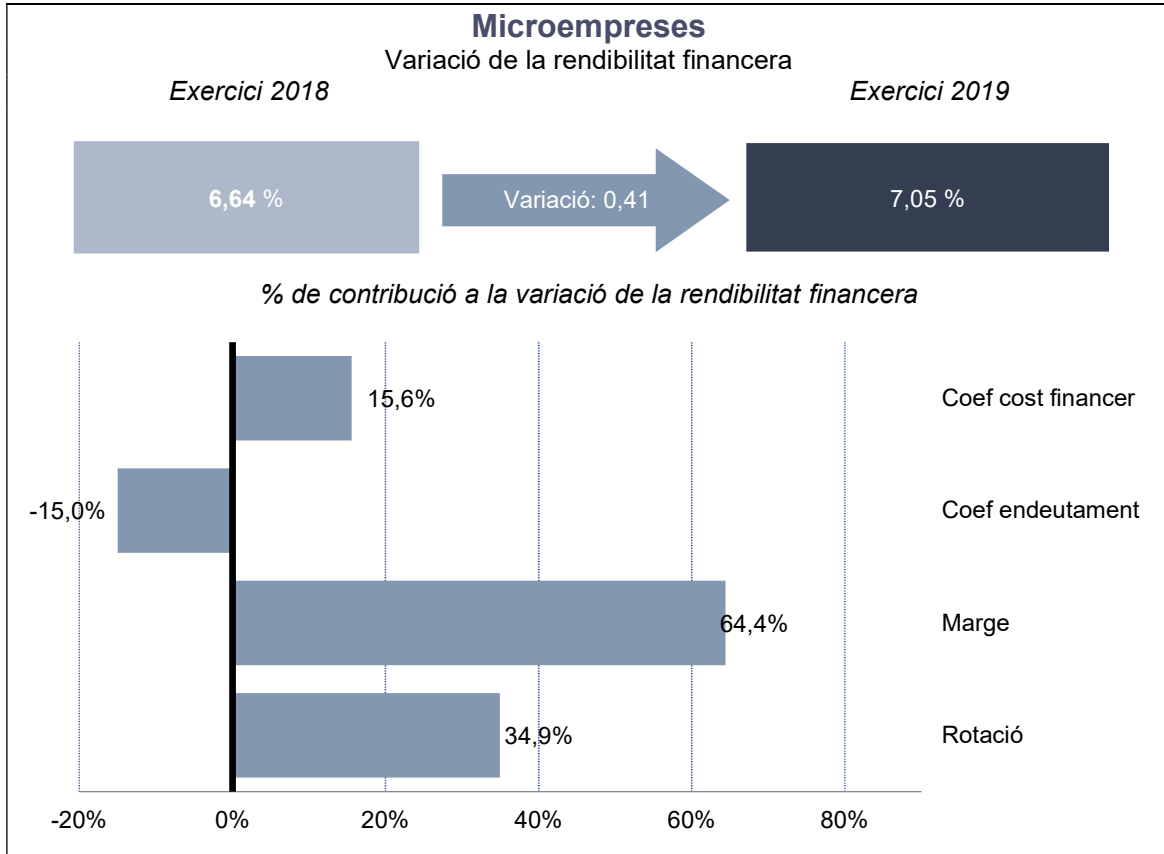
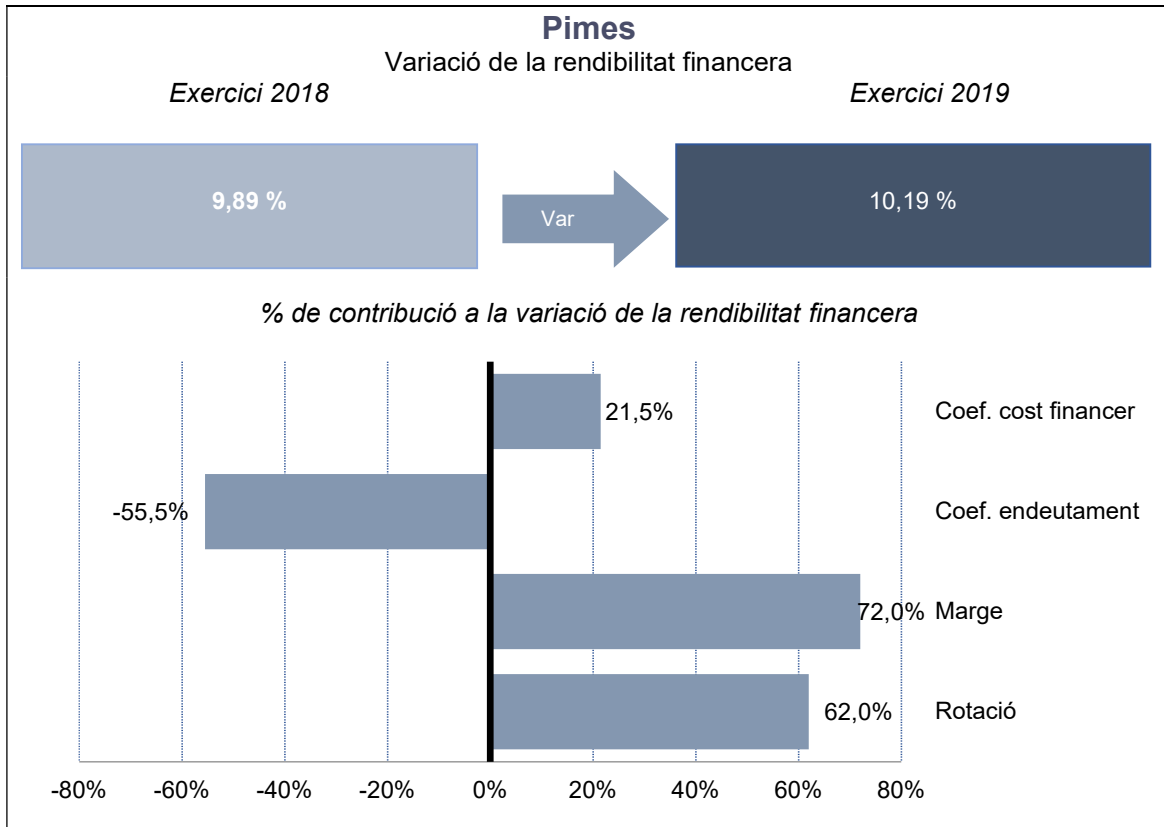

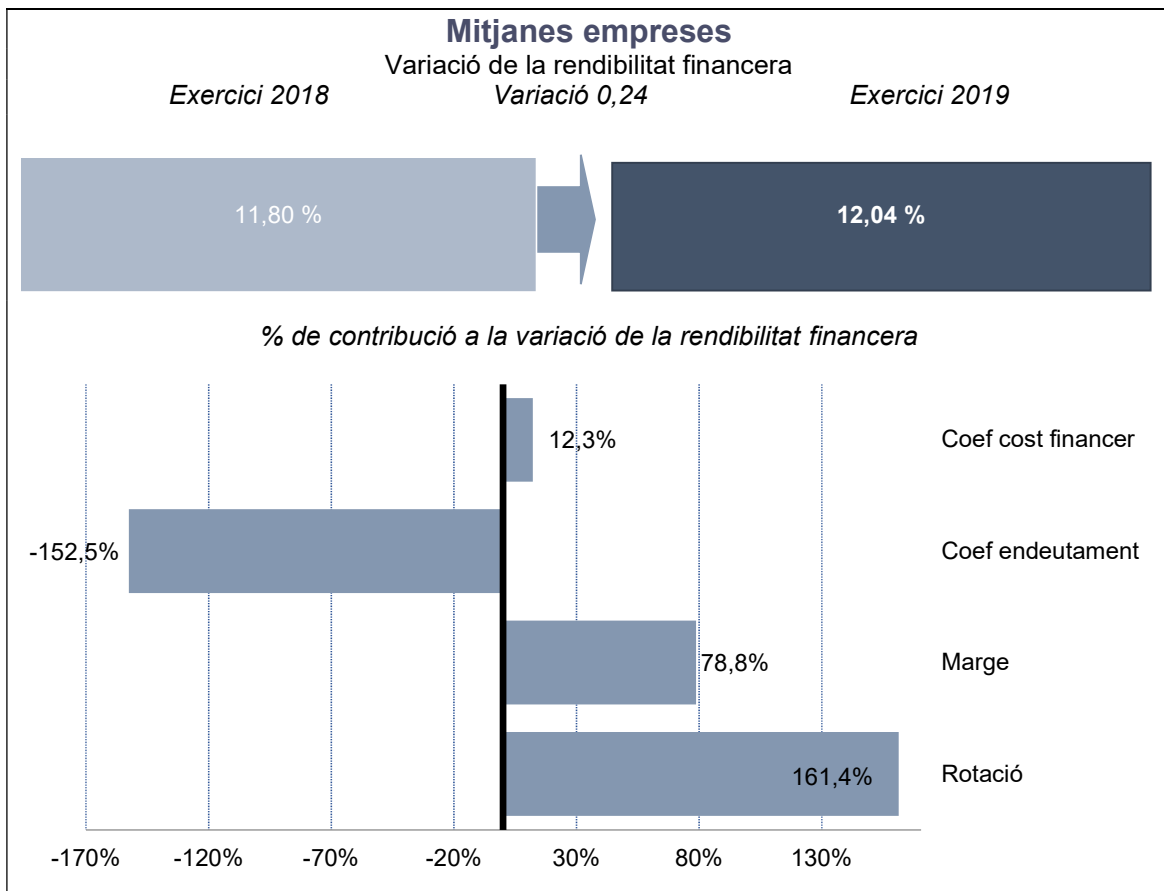
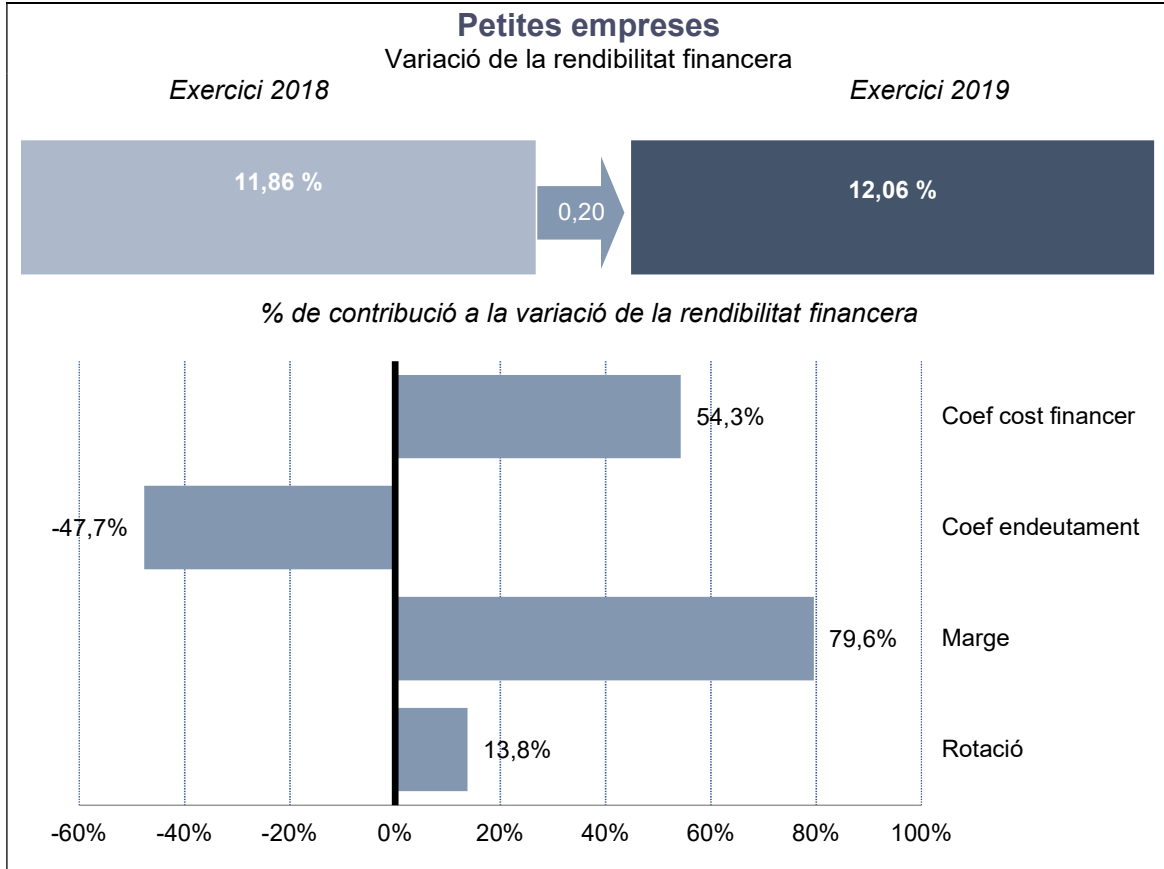

1.2. Activitat empresarial: valor afegit i productivitat

El valor afegit brut (VAB) és una variable clau per mesurar la capacitat d'una empresa per generar recursos i un dels principals indicadors de síntesi de l'activitat empresarial. El VAB es mesura com la diferència entre els ingressos d'explotació i els consums d'explotació i les altres despeses d'explotació i s'obté, a cost de factors, a partir de les dades del compte de resultats de les empreses.

La mesura del VAB ens indica quina part dels ingressos d'explotació han generat valor, és a dir, quins ingressos queden a l'empresa un cop s'han cobert les despeses més directament vinculades a les vendes, matèries primeres, mercaderies, diferents proveïments i altres despeses no tan directament vinculades al nivell de vendes però necessàries per realitzar-les, com ara les derivades de l'explotació de manteniment, costos d'auditories, publicitat, distribució o taxes i tributs.

1.2.1. Recursos generats: valor afegit brut i despeses d'explotació

El valor afegit per unitat venuda de les pimes catalanes va augmentar notablement el 2019, després d'uns quants anys en què romania estancat una mica per sota del 29%. Les rendes generades per euro de facturació, mesurades en termes de VAB, se situen així en el 30,1%. Els costos d'explotació han reduït 1,2 punts el seu pes fins a situar-se en el 52,7% dels ingressos d'explotació, i les altres despeses d'explotació s'han mantingut estables (gràfic 5).

Gràfic 5
Estructura bàsica dels ingressos d'explotació de la pime catalana. 2015-2019
Percentatge sobre els ingressos d'explotació

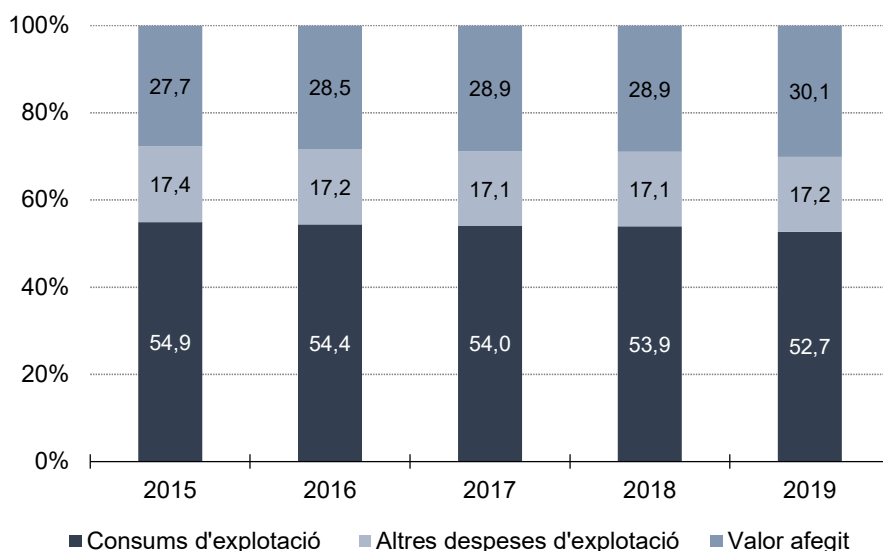

Font: PimesDat de PIMEC a partir de dades de SABI.

En relació amb la dimensió de l'empresa (taula 4), es produeix una millora en els tres segments: les microempreses pugen 1,1 punts percentuals per a escalar el VAB sobre ingressos d'explotació al 31,9%; les petites pugen 1,4 punts per a situar-se en el 30,7%, i les mitjanes escalen 1 punt percentual fins al 28,4%. Amb aquesta evolució es reforça el patró segons el qual com més gran és l'empresa menys valor afegit incorpora com a proporció dels seus ingressos, és a dir, més descansa en compres externes. Això consolida el fet que, com més petita, més valor afegit genera l'empresa (taula 4). La relació entre VAB i dimensió s'inverteix en els consums d'explotació: les mitjanes presenten la xifra més alta (54,9%); a les petites empreses representa el 52,7% i a les microempreses, el 48,8%. Pel que fa a les altres despeses d'explotació, les microempreses presenten el valor més elevat (19,2%), mentre que a les petites i mitjanes suposen percentatges idèntics, un 16,6%.

Taula 4

Distribució dels ingressos d'explotació en grans partides del compte de resultats de la pime catalana per dimensió d'empresa. 2015-2019

Percentatge sobre els ingressos d'explotació i canvi en punts percentuals

	Micro	Petita	Mitjana	Pime
Consums d'explotació				
2015	51,6	55,0	56,6	54,9
2016	51,1	54,3	56,1	54,4
2017	50,6	54,1	55,9	54,0
2018	50,1	53,9	56,2	53,9
2019	48,8	52,7	54,9	52,7
Altres despeses d'explotació				
2015	19,3	17,0	16,8	17,4
2016	19,0	16,6	16,8	17,2
2017	19,0	16,4	16,7	17,1
2018	19,1	16,6	16,5	17,1
2019	19,2	16,6	16,6	17,2
Valor afegit brut a cost de factors				
2015	29,1	28,1	26,6	27,7
2016	29,9	29,0	27,2	28,5
2017	30,4	29,4	27,4	28,9
2018	30,8	29,5	27,4	28,9
2019	31,9	30,7	28,4	30,1

Font: PimesDat de PIMEC a partir de dades de SABI.

¹ Dades arrodonides a un decimal.

1.2.2. Productivitat: capital i treball

1.2.2.1. Productivitat del capital

L'objectiu d'aquest apartat és analitzar l'eficiència i la productivitat de la inversió. Les mesurem mitjançant dues ràtios de síntesi: d'una banda, el valor afegit brut a cost de factors per unitat d'actiu no corrent d'explotació (és a dir, la inversió en l'aparell productiu de l'empresa destinat a l'explotació); i, de l'altra, el valor afegit per unitat d'actiu d'explotació (o sigui, la inversió total de l'empresa destinada a l'explotació).

El valor afegit brut (VAB) per unitat d'actiu no corrent d'explotació (immobilitzat) se situa en el valor 0,95, en línia amb el valor del 2018, dels més alts de tots els anys considerats. Pel que fa a la productivitat de l'actiu d'explotació que presentava una tendència a créixer en els darrers anys, es consolida el 2019 amb un valor quasi idèntic al de l'any anterior (gràfic 6).

Gràfic 6
Productivitat del capital de la pime catalana a partir del valor afegit brut. 2014-2018

VAB sobre l'actiu no corrent d'explotació i sobre l'actiu d'explotació

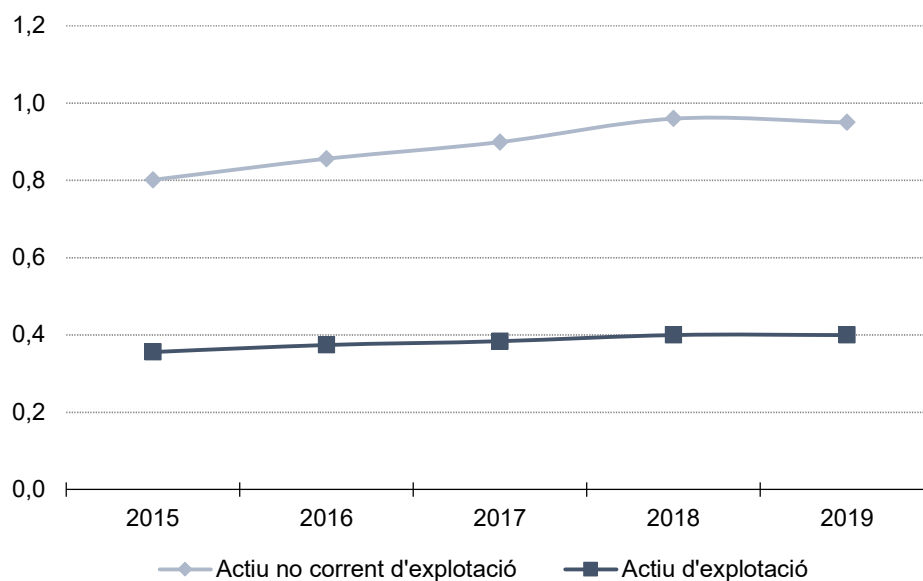

Font: PimesDat de PIMEC a partir de dades de SABI.

Pel que fa a la dimensió d'empresa (taula 5), el 2019 la productivitat del capital es manté relativament estable a tots els segments de dimensió empresarial.

Taula 5**Productivitat del capital de la pime catalana per dimensió d'empresa a partir del valor afegit brut. 2015-2019**

VAB sobre l'actiu d'explotació i sobre l'actiu no corrent d'explotació

	Micro	Petita	Mitjana	Pime
Valor afegit per unitat d'actiu d'explotació				
2015	0,24	0,43	0,39	0,36
2016	0,25	0,45	0,42	0,37
2017	0,27	0,46	0,42	0,38
2018	0,29	0,46	0,45	0,40
2019	0,29	0,48	0,45	0,40
Valor afegit per unitat d'actiu no corrent d'explotació				
2015	0,44	1,18	0,94	0,80
2016	0,47	1,24	1,04	0,86
2017	0,51	1,31	1,07	0,90
2018	0,55	1,32	1,18	0,96
2019	0,55	1,37	1,16	0,95

Font: PimesDat de PIMEC a partir de dades de SABI.

Les microempreses són les que obtenen una productivitat més baixa de la inversió realitzada, tant en l'actiu d'explotació (0,29) com en l'actiu no corrent d'explotació (0,55). Les empreses petites situen la rendibilitat en relació amb l'actiu d'explotació (0,48) per sobre del conjunt de pimes, i presenten una xifra d'1,37 quant al valor afegit per unitat d'actiu no corrent d'explotació. A les empreses mitjanes les ràtios anteriors són de 0,45 i 1,16, respectivament, totes dues per sobre del conjunt de pimes.

1.2.2.2. Productivitat del treball

Les despeses de personal de les pimes catalanes, en termes de cost laboral per treballador, van passar de 35.000 € l'any 2015 a 37.800 € l'any 2019, fet que suposa un increment acumulat del 7,9% (taula 6). Aquest augment de la despesa mitjana per treballador ha estat idèntic a l'evolució del valor afegit durant el mateix període, amb la qual cosa la competitivitat del sistema productiu del primer al darrer any resta estancada. Això comporta que el pes de la despesa mitjana sobre el VAB sigui la mateixa el 2019 que el 2015, és a dir, el 73,4%. El 2018 es va xifrar en el mateix percentatge.

L'augment absolut de la despesa mitjana per treballador durant el període 2015-2019 (7,9%) ha estat 3,2 punts percentuals superior a l'experimentat per l'índex general de preus, que s'ha incrementat un 4,7% en aquest període.

Taula 6**Despesa mitjana per treballador, valor afegit brut per treballador i despeses de personal sobre valor afegit brut de la pime catalana. 2015-2019**

Milers d'euros corrents, percentatge sobre el VAB i taxes de variació

	2015	2016	2017	2018	2019	Taxa de variació (%)				
						16/15	17/16	18/17	19/18	19/15
Despesa mitjana per treballador	35,0	35,2	36,4	37,0	37,8	0,5	3,5	1,5	2,1	7,9
VAB per treballador	47,7	48,4	50,0	50,4	51,5	1,6	3,2	0,7	2,1	7,9
Despeses personal sobre VAB	73,4	72,6	72,9	73,4	73,4	-1,1	0,4	0,7	0,0	0,0
IPC (Espanya)	-	-	-	-	-	1,6	1,1	1,2	0,8	4,7

Font: PimesDat de PIMEC a partir de dades de SABI i INE.

Pel que fa als segments de dimensió de pime (taula 7), es constata que, com més petita és l'empresa, més baixa és la despesa mitjana per treballador: a les microempreses és de 32.400 € de mitjana en el període 2015-2019, mentre que a les petites aquesta xifra és de 35.600 € de mitjana, i a les mitjanes empreses ha estat de 40.300 € durant el període considerat.

La relació entre dimensió i despesa mitjana per treballador es reflecteix en el valor afegit per treballador, variable en què són les empreses mitjanes les que tenen uns millors registres (57.800 € de mitjana entre 2015 i 2019), seguides de les petites empreses (46.900 € de mitjana) i de les microempreses (43.600 € de mitjana). La productivitat per ocupat el 2019 millora a les tres dimensions de pime respecte al 2018: 2,3% a les microempreses, 2% a les petites i 2,7% a les mitjanes empreses.

Finalment, si considerem la competitivitat del factor treball, mesurada en termes de despesa de personal sobre el VAB, és més elevada a les empreses petites (les despeses de personal representen el 75,8% del valor afegit de mitjana entre el 2015 i el 2019), a continuació a les microempreses (74,4% de mitjana) i en tercer lloc a les mitjanes empreses (69,7% de mitjana per al mateix període). Quant a la variació del 2019 respecte al 2018, s'observa una millora a les microempreses (0,2%), un estancament a les mitjanes empreses i una lleugera reducció a les petites (taula 7).

Taula 7

Despesa mitjana per treballador, valor afegit per treballador i despeses de personal sobre valor afegit de la pime catalana per dimensió d'empresa. 2015-2019

Milers d'euros corrents i percentatge sobre el VAB

	Micro	Petita	Mitjana	Pime
Despesa mitjana per treballador				
2015	30,4	34,3	39,3	35,0
2016	31,0	34,5	39,2	35,2
2017	32,8	35,7	40,5	36,4
2018	33,6	36,3	40,6	37,0
2019	34,4	37,0	41,7	37,8
<i>Mitjana 2015-2019</i>	32,4	35,6	40,3	36,3
<i>Variació 2018-2019 en percentatge</i>	2,5	1,8	2,8	2,1
Valor afegit brut per treballador				
2015	40,6	45,0	56,1	47,7
2016	41,8	46,0	56,5	48,4
2017	44,3	47,4	58,2	50,0
2018	45,1	47,6	58,3	50,4
2019	46,1	48,6	59,9	51,5
<i>Mitjana 2015-2019</i>	43,6	46,9	57,8	49,6
<i>Variació 2018-2019 en percentatge</i>	2,3	2,0	2,7	2,1
Despeses de personal sobre el valor afegit brut				
2015	74,9	76,1	70,1	73,4
2016	74,1	75,1	69,4	72,6
2017	74,0	75,5	69,5	72,9
2018	74,5	76,2	69,7	73,4
2019	74,6	76,1	69,7	73,4
<i>Mitjana 2015-2019</i>	74,4	75,8	69,7	73,1
<i>Variació 2018-2019 en percentatge</i>	0,2	-0,1	0,0	0,0

Font: PimesDat de PIMEC a partir de dades de SABI

1.3. Anàlisi patrimonial i solvència

Per complementar l'anàlisi relativa a la rendibilitat i a la productivitat del capital, aquest apartat aprofundeix en l'estudi del capital des del vessant de l'equilibri financer i de la solvència a curt i llarg termini, tot relacionant les magnituds que conformen l'actiu i el passiu. Consta de tres seccions. Les dues primeres tracten l'estructura financera i econòmica de la pime i analitzen la qualitat del passiu i de les inversions, respectivament. La tercera secció estudia la solvència (tant a llarg com a curt termini) avaluant la capacitat de les pimes catalanes per afrontar les seves obligacions financeres un cop arribi el seu venciment.

1.3.1. Estructura financera

Al gràfic 7 s'observa com el pes del patrimoni net sobre el total del passiu segueix augmentant a les pimes catalanes. Si la tendència era clara en els anys anteriors, al 2019 aquest registre fa un salt molt destacable, puja 2,5 punts fins a assolir el 55,5% del passiu, un valor rècord. En canvi, els altres dos tipus de passiu (endeutament) baixen el seu pes relatiu: el pes del passiu corrent passa del 31,2 al 29,2% i el del passiu no corrent, del 15,8% al 15,4%.

Gràfic 7
Estructura del passiu de la pime catalana. 2015-2019
Percentatge sobre el passiu

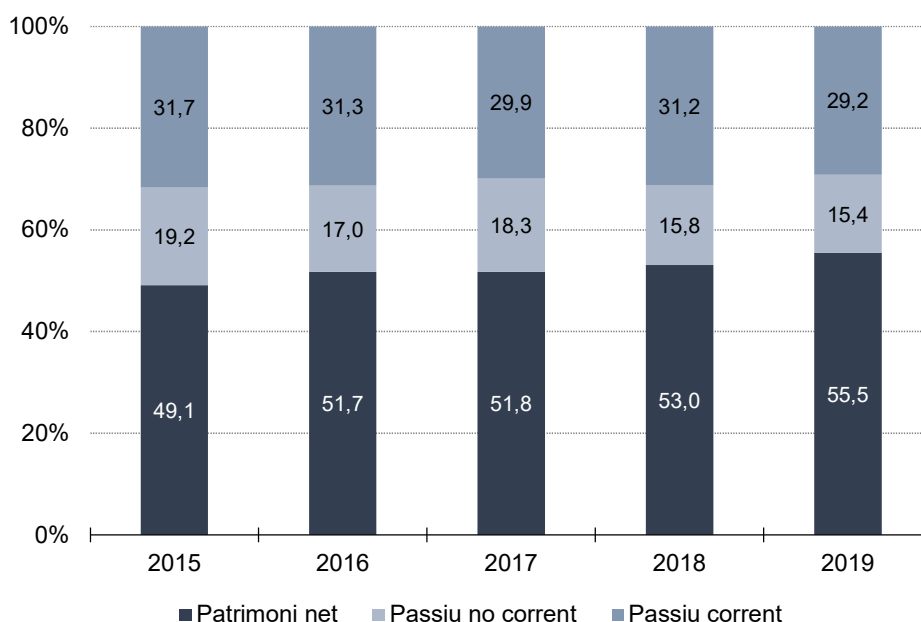

Font: PimesDat de PIMEC a partir de dades de SABI.

En relació amb la dimensió d'empresa (taula 8), els trets distintius de cada categoria d'empresa són que les microempreses presenten el nivell més alt de capitalització entre les pimes, un 61,3% del passiu. Destaca el menor pes de l'endeutament a curt termini en relació amb el passiu remunerat total. Quant a l'evolució, entre el 2015 i el 2019 l'endeutament total s'ha reduït en 3,8 punts percentuals.

Pel que fa a les petites empreses, presenten un nivell de capitalització inferior en 3,7 punts percentuals a la mitjana de les pimes catalanes, un endeutament a curt termini més gran que el conjunt de pimes i un endeutament a llarg més baix.

Respecte a les mitjanes empreses, el 2019 presenten uns graus de patrimoni net i d'endeutament bastant semblants als de les petites empreses. De l'evolució al llarg del període 2015-2019 destaca, no obstant això, un comportament dinàmic molt diferenciat de la resta: el patrimoni net ha augmentat molt el seu pes, concretament en 9,8 percentuals (venia del 43,2% i s'ha situat en el 53%). La contrapartida de reducció del deute s'ha repartit entre la caiguda del de llarg termini (6,3 punts percentuals) i el de curt termini (3,6 punts).

Taula 8

Estructura del passiu de la pime catalana per dimensió d'empresa. 2015-2019

Percentatge sobre el passiu i canvi en punts percentuals

	Micro	Petita	Mitjana	Pime
Patrimoni net				
2015	57,5	48,1	43,2	49,1
2016	58,6	49,4	47,6	51,7
2017	59,0	49,4	47,5	51,8
2018	59,2	49,9	50,1	53,0
2019	61,3	51,8	53,0	55,5
<i>Canvi 19-15</i>	3,8	3,7	9,8	6,4
Endeutament amb tercers				
2015	42,5	51,9	56,8	50,9
2016	41,4	50,6	52,4	48,3
2017	41,0	50,6	52,5	48,2
2018	40,8	50,1	49,9	47,0
2019	38,7	48,2	47,0	44,5
<i>Canvi 19-15</i>	-3,8	-3,7	-9,8	-6,4
Endeutament a llarg termini				
2015	19,2	16,5	21,2	19,2
2016	18,4	16,1	16,3	17,0
2017	17,8	15,7	20,8	18,3
2018	17,5	15,0	15,0	15,8
2019	16,8	14,4	14,9	15,4
<i>Canvi 19-15</i>	-2,4	-2,1	-6,3	-3,8
Endeutament a curt termini				
2015	23,2	35,4	35,7	31,7
2016	22,9	34,5	36,0	31,3
2017	23,2	34,9	31,8	29,9
2018	23,3	35,2	34,9	31,2
2019	21,9	33,8	32,1	29,2
<i>Canvi 19-15</i>	-1,3	-1,6	-3,6	-2,5

Font: PimesDat de PIMEC a partir de dades de SABI.
Dades arrodonides a un decimal.

1.3.2. Estructura econòmica

L'estructura econòmica de les empreses queda reflectida en l'actiu del seu balanç, que ens mostra els béns i drets de què disposen. En una primera aproximació, mesurem quina part d'aquests elements s'estan dedicant efectivament a l'activitat de l'empresa. Per fer-ho, excloem de l'actiu les inversions financeres, tant les permanents com les temporals, i obtenim l'actiu d'explotació.

La taula 9 recull l'evolució de les principals partides d'actiu entre el 2015 i el 2019, i mostra que el pes relatiu de l'actiu de l'explotació a la pime catalana s'ha situat en el 76,5%, 2 punts més que el 2015. Aquest increment és degut fonamentalment a l'augment de pes de l'actiu corrent d'explotació.

Taula 9

Grans partides d'actiu de la pime catalana. 2015-2019

Percentatge sobre el total de l'actiu

	2015	2016	2017	2018	2019
Actiu de l'explotació	74,5	76,5	74,8	78,2	76,5
Actiu no corrent d'explotació	33,1	33,4	31,9	32,7	32,5
Actiu corrent d'explotació	41,4	43,1	42,9	45,5	44,0
Altres actius	25,5	23,5	25,2	21,8	23,5
IFP	17,3	15,8	18,1	14,8	16,9
IFT	8,1	7,7	7,2	7,0	6,6

Font: PimesDat de PIMEC a partir de dades de SABI.

En relació amb la dimensió d'empresa (taula 10), l'estructura productiva del 2019 presenta trets diferenciats. Les micro i petites empreses són les que presenten un major pes de l'actiu de l'explotació (78% i 83,2%, respectivament), mentre que a les mitjanes empreses representa el 69,6% del total de l'actiu, després que en el darrer any aquesta variable hagi experimentat una notable disminució respecte a l'any anterior.

Cada una de les dimensions presenta diferents estructures dins aquest component, ja que a les microempreses destaca l'actiu no corrent (41,2%) per sobre del corrent (36,8%). A les petites s'inverteix aquesta proporció (el 29,2% correspon a l'actiu no corrent i el 53,9% a l'actiu corrent). A les mitjanes empreses les proporcions són del 27 en actiu no corrent i del 42,5% en actiu corrent, després que el 2019 aquest darrer concepte hagi experimentat una considerable caiguda respecte al 2018.

Pel que fa als altres actius, en les tres dimensions d'empresa tenen més pes les inversions financeres permanents que no pas les temporals, amb un major pes, en ambdós casos, en les mitjanes empreses.

Taula 10

Grans partides d'actiu de la pime catalana per dimensió d'empresa. 2015-2019

Percentatge sobre el total de l'actiu i canvi en punts percentuals

	Actiu de l'explotació	Act. no corrent d'explotació	Act. corrent d'explotació	Altres actius	Inv. fin. permanents	Inv. fin. temporals
Micro						
2015	77,9	42,7	35,2	22,1	15,3	6,8
2016	78,0	42,3	35,8	22,0	15,5	6,5
2017	78,1	41,6	36,5	21,9	15,5	6,3
2018	78,4	41,0	37,4	21,6	15,4	6,2
2019	78,0	41,2	36,8	22,0	16,1	5,9
Petita						
2015	80,7	29,4	51,2	19,3	11,7	7,7
2016	81,2	29,3	51,9	18,8	11,6	7,2
2017	81,9	29,0	52,9	18,1	11,1	7,0
2018	82,2	28,9	53,3	17,8	11,5	6,3
2019	83,2	29,2	53,9	16,8	10,8	6,0
Mitjana						
2015	67,5	28,2	39,4	32,5	23,0	9,5
2016	71,3	29,0	42,3	28,7	19,5	9,2
2017	66,4	25,9	40,5	33,6	25,6	8,0
2018	74,3	28,2	46,1	25,7	17,2	8,5
2019	69,6	27,0	42,5	30,4	22,6	7,8

Font: PimesDat de PIMEC a partir de dades de SABI.

Dades arrodonides a un decimal.

1.3.3. Solvència

1.3.3.1. Solvència a llarg termini

Aquest apartat analitza la cobertura comparant l'actiu, és a dir, la suma dels actius convertibles en efectiu prescindint del seu grau de liquiditat, amb el passiu exigible, tant el corrent com el no corrent; és a dir, les obligacions de pagament que té l'empresa amb tercers, independentment del seu grau d'exigibilitat. De fet, s'avalua la capacitat de la pime catalana per afrontar totes les seves obligacions de pagament convertint en líquids tots els actius susceptibles de ser-ho. Així, un valor inferior a 1 indica que l'empresa està tècnicament en situació de fallida.

Els resultats obtinguts per al conjunt de pimes catalanes en el període 2015-2019 indiquen que la solvència del conjunt d'empreses és alta i que durant aquests darrers anys ha presentat tendència a millorar (gràfic 8). Per a l'any 2019, la cobertura davant dels deutes del conjunt de pimes catalanes es troba en el 2,24, per sobre de la dels dos anys anteriors. Pel que fa al fons de maniobra, que mesura quina part de l'actiu no corrent net es finança amb recursos que tenen una exigibilitat a llarg termini, les pimes catalanes presenten un valor d'1,44, pràcticament igual que el 2018, un i altre els dos més alts de tot el període considerat.

Gràfic 8

Solvència a llarg termini de la pime catalana. 2015-2019

Actiu sobre passiu no corrent i corrent, patrimoni net i passiu no corrent sobre actiu no corrent.

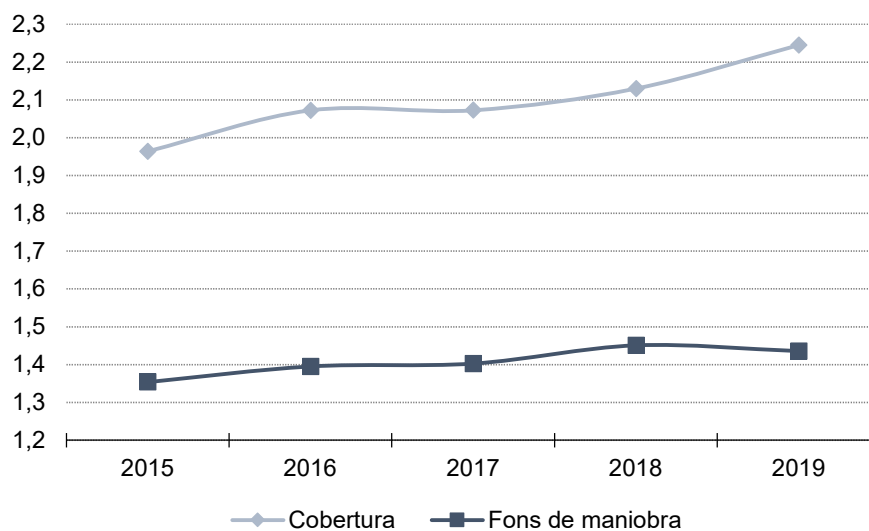

Font: PimesDat de PIMEC a partir de dades de SABI.

Taula 11

Solvència a llarg termini de la pime catalana per dimensió d'empresa. 2015-2019

Actiu sobre passiu no corrent i corrent, i patrimoni net i passiu no corrent sobre actiu no corrent.

	Micro	Petita	Mitjana	Pime
Cobertura				
2015	2,35	1,93	1,76	1,96
2016	2,42	1,98	1,91	2,07
2017	2,44	1,97	1,90	2,07
2018	2,45	1,99	2,00	2,13
2019	2,58	2,08	2,13	2,24
Fons de maniobra				
2015	1,32	1,57	1,26	1,35
2016	1,33	1,60	1,32	1,40
2017	1,34	1,62	1,33	1,40
2018	1,36	1,60	1,43	1,45
2019	1,36	1,65	1,37	1,44

Font: PimesDat de PIMEC a partir de dades de SABI.

Per dimensió d'empresa, la cobertura millora a tots els segments (microempreses, petites i mitjanes), essent les més petites les que segueixen presentant unes garanties més altes (2,58) que la resta. A continuació, amb valors molt semblants, hi figuren les mitjanes (2,13) i les petites (2,08).

Respecte al fons de maniobra, les petites empreses presenten la xifra més alta el 2019 (1,65), mentre que les mitjanes i les microempreses enregistren uns valors quasi idèntics (1,37 i 1,36, respectivament). El manteniment de valors alts en els dos indicadors en els darrers anys (taula 11) posa en relleu la solvència a llarg termini de la pime catalana i, en general, la bona situació de les empreses en relació amb la possibilitat d'incórrer en fallida.

1.3.3.2. Solvència a curt termini

En aquest apartat i mitjançant l'anàlisi de la solvència a curt termini, s'aborda la possibilitat d'entrar en una situació de suspensió de pagaments.

Per tal d'avaluar la possibilitat que amb les inversions a curt termini es puguin afrontar les obligacions financeres també a curt, s'utilitzen les ràtios de liquiditat, tresoreria i disponibilitat o prova àcida. Aquestes mantenen el denominador (passiu corrent), mentre que el numerador es va reduint a mesura que es van exclouent les partides menys líquides: existències i deutors. En aquest context, una ràtio de liquiditat superior a 1 indica que l'actiu circulant és suficient per cobrir les obligacions financeres a curt termini; dit d'una altra manera, es tracta de mesurar el fons de maniobra des del vessant del curt termini. La ràtio de tresoreria mesura la capacitat d'afrontar les obligacions financeres utilitzant només les partides de realitzable (comptes a cobrar) i disponible (tresoreria). Finalment, la ràtio de disponibilitat mostra la capacitat de fer-ho exclusivament a partir de la tresoreria.

El 2019, la pime catalana presenta una alta solvència a curt termini (gràfic 9), amb una ràtio de liquiditat de l'1,74 (cinc centèsimes més que el 2018); de l'1,30 de tresoreria (quatre centèsimes més que l'any anterior) i del 0,41 de disponibilitat (quatre centèsimes per sobre del 2018).

Gràfic 9
Solvència a curt termini de la pime catalana. 2015-2019

Actiu corrent, actiu corrent llevat de les existències i efectiu i actius líquids sobre passiu corrent.

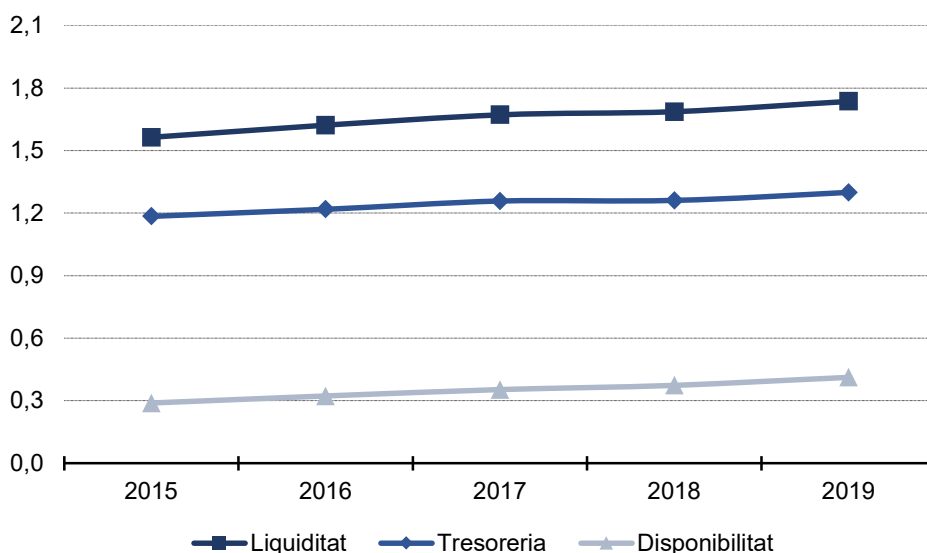

Font: PimesDat de PIMEC a partir de dades de SABI.

Pel que fa a la liquiditat segons dimensió de pime, les microempreses (1,95) presenten millor registre que les altres (les petites, 1,77, i les mitjanes, 1,57). En variació anual respecte al 2018, la liquiditat ha millorat força a les microempreses i les petites, mentre que a les mitjanes ha enregistrat pràcticament el mateix valor que l'any anterior.

Quant a tresoreria, la ràtio millora a les microempreses i a les petites i es manté pràcticament inalterada a les mitjanes, i se situa en els valors 1,44, 1,35 i 1,17, respectivament.

Finalment, la ràtio de disponibilitat de les micro (0,61) és, amb diferència, la més alta de les tres; la de la petita és de 0,44 i la de les mitjanes, de 0,26. En tots tres casos s'ha produït una millora respecte als registres corresponents al 2018 (taula 12).

Taula 12

Solvència a curt termini de la pime catalana per dimensió d'empresa. 2015-20197

Actiu corrent, actiu corrent llevat de les existències i efectiu i actius líquids sobre passiu corrent.

	Micro	Petita	Mitjana	Pime
Liquiditat				
2015	1,81	1,66	1,37	1,56
2016	1,84	1,71	1,43	1,62
2017	1,85	1,71	1,53	1,67
2018	1,87	1,69	1,56	1,69
2019	1,95	1,77	1,57	1,74
Tresoreria				
2015	1,28	1,26	1,09	1,18
2016	1,31	1,30	1,11	1,22
2017	1,34	1,31	1,17	1,26
2018	1,37	1,29	1,17	1,26
2019	1,44	1,35	1,17	1,30
Disponibilitat				
2015	0,43	0,32	0,19	0,29
2016	0,47	0,36	0,21	0,32
2017	0,51	0,38	0,24	0,35
2018	0,54	0,39	0,25	0,37
2019	0,61	0,44	0,26	0,41

Font: PimesDat de PIMEC a partir de dades de SABI.

2.3.3.3. Període mitjà de maduració econòmica

El període mitjà de maduració econòmica ens indica el temps, mesurat en dies, que transcorre des que les existències entren al magatzem de l'empresa, passen, si és el cas, pels processos de fabricació, es venen i es produeix el cobrament monetari. En aquest sentit, el valor per a aquest indicador l'any 2019 (153 dies) se situa lleugerament per sobre del de 2018 (152), ambdós en el nivell més baix del període considerat.

Desagregant el període mitjà de maduració en dos subperíodes obtenim una informació més precisa. La primera etapa, el període mitjà de maduració dels estocs, mostra el temps que va des que les existències s'incorporen a l'empresa fins que es venen, i que el 2019 se situa en 86 dies, 3 més que l'any anterior; la segona etapa descriu el període que transcorre des que es produeix la venda fins que aquesta es cobra efectivament, és a dir, el període mitjà de cobrament.

Aquest període era, el 2019, de 67 dies, el valor més baix dels darrers anys, després d'una evolució amb una tendència clara a la baixa del 2014 ençà.

Gràfic 10
Període mitjà de maduració econòmica de la pime catalana. 2015-2019
Dies

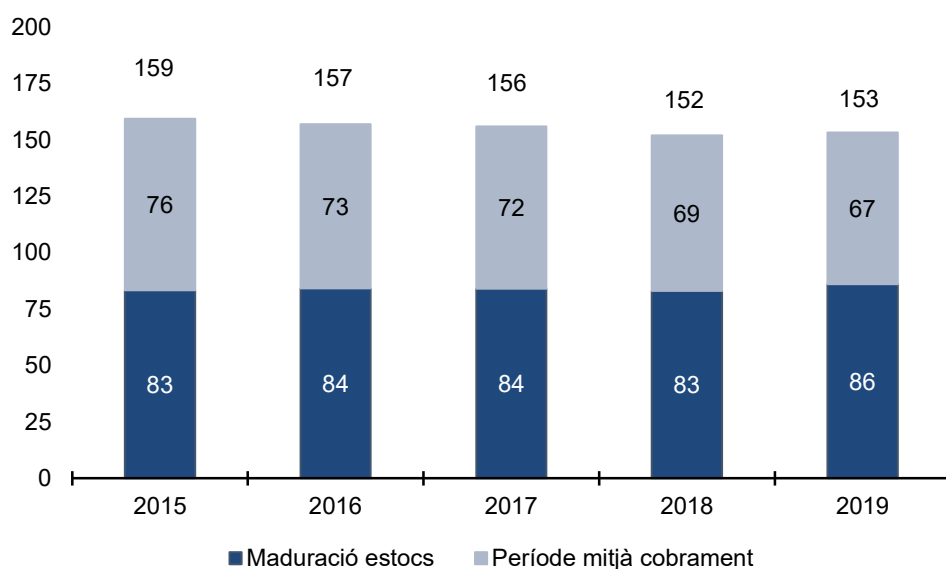

Font: PimesDat de PIMEC a partir de dades de SABI.

Taula 13
Període mitjà de maduració econòmica de la pime catalana per dimensió d'empresa.
2015-2019
Dies

	Micro	Petita	Mitjana	Pime
Període mitjà de maduració econòmica				
2015	205	151	146	159
2016	202	148	144	157
2017	187	145	150	156
2018	181	145	144	152
2019	181	145	147	153
Subperíode mitjà de maduració d'estocs				
2015	134	77	65	83
2016	132	76	69	84
2017	121	74	74	84
2018	116	74	75	83
2019	118	77	78	86
Termini mitjà de cobrament				
2015	71	74	80	76
2016	70	72	75	73
2017	66	71	76	72
2018	65	70	69	69
2019	63	68	69	67

Font: PimesDat de PIMEC a partir de dades de SABI.
Dades arrodonides a la unitat.

Per dimensions de pime (taula 13), s'observa que el 2019 només es produeix un augment del període mitjà de maduració d'estocs en les mitjanes empreses; amb la circumstància que les microempreses registren un període de maduració clarament superior a la resta: 181 dies, enfront de 145 i 147 les petites i mitjanes empreses, respectivament.

La diferència anterior és deguda al fet que les microempreses tenen un període mitjà de maduració d'estocs relativament llarg (118 dies el 2019 enfront de 77-78 la resta d'empreses). En canvi, el termini mitjà de cobrament és força semblant entre els diferents segments, i destaca que les microempreses són les que cobren en menys dies, concretament 63, enfront de 68 i 69 per part de petites i mitjanes empreses, respectivament.

1.4. Annex: Ràtios i definicions utilitzades

Rendibilitat financera a partir del resultat abans d'impostos (RAI):	Resultat abans d'impostos/Patrimoni net
Rendibilitat financera a partir del resultat net total (RNT):	Resultat de l'exercici/Patrimoni net
Rendibilitat econòmica ³ (o rendibilitat de l'actiu):	(Resultat abans d'impostos + Despeses financeres)/Actiu
Palanquejament net:	Rendibilitat financera (RAI) – Rendibilitat econòmica
Rendibilitat econòmica (o rendibilitat de l'actiu):	Marge x Rotació
Marge:	(Resultat abans d'impostos + Despeses financeres)/Ingressos d'explotació
Rotació:	Ingressos d'explotació/Actiu
Valor afegit brut al cost de factors:	Ingressos d'explotació – Consums d'explotació – Altres despeses d'explotació
Actiu de l'explotació:	Actiu – Inversions financeres a llarg termini – Inversions financeres a curt termini
Actiu no corrent de l'explotació:	Actiu no corrent – Inversions financeres a llarg termini
Actiu corrent de l'explotació:	Existències + Deutors + Efectiu i altres actius líquids + altres actius corrents
Cobertura (o Solvència):	Actiu/Passiu corrent i no corrent
Fons de maniobra:	(Patrimoni net + Passiu no corrent)/Actiu no corrent
Liquiditat:	Actiu corrent/Passiu corrent
Tresoreria:	(Actiu corrent – Existències)/Passiu corrent
Disponibilitat:	Actiu líquids/Passiu corrent
Període mitjà de maduració econòmica:	Subperíode mitjà de maduració d'estocs + Termini mitjà de cobrament
Subperíode mitjà de maduració d'estocs:	365 dies/Rotació d'estocs
Rotació d'estocs:	Consums d'explotació/Existències
Termini mitjà de cobrament:	365 dies/Rotació dels deutors
Rotació dels deutors:	Ingressos d'explotació/Deutors

³ Les dades amb què hem treballat no permeten discriminar entre l'exigible a curt termini remunerat i el no remunerat. Per això, s'ha pres l'actiu net com l'equivalent a fons propis + recursos aliens a llarg termini + creditors a curt termini

2. Anàlisi econòmica i financera de la pime per demarcacions. 2019

2.1. Barcelona

Rendibilitat

A Barcelona, la rendibilitat financera de les pimes va ser del 10,4% el 2019, fet que suposa una millora de 0,4 punts percentuals respecte a l'any anterior. Aquest bon nivell i dinàmica de rendibilitat s'explica tant per un considerable palanquejament net (que assoleix el 4%) com per una bona rendibilitat econòmica (que assoleix el 6,4%). Al seu torn, la rendibilitat econòmica de les pimes barcelonines del 2019 s'explica, com l'any anterior, per uns marges que de mitjana són del 6,4% i per una rotació de l'actiu d'1,00.

La rendibilitat a nivell sectorial és de l'11,8% a la indústria (quasi igual que la del 2018), del 10,5% als serveis (superior a la del 2018), del 6,2% a la construcció (una mica inferior al 2018) i del 8,7% al sector primari (més que duplicant el nivell de 2018).

Taula B1

Indicadors de rendibilitat de la pime a la demarcació de Barcelona. 2019

Rendibilitat financera i econòmica, a partir del resultat abans d'impostos, palanquejament net i marge en percentatge, diferència en punts percentuals. Rotació en voltes dels ingressos d'explotació sobre l'actiu net.

Sectors						Diferència en relació amb els valors de les mateixes empreses el 2018				
	Rend financera	Palanq net	Rend econ	Marge	Rotació	Rend financera	Palanq net	Rend econ	Marge	Rotació
Primari	8,7	3,3	5,4	6,5	0,83	5,6	2,4	3,1	3,7	0,04
Indústria	11,8	4,8	6,9	6,0	1,17	-0,1	-0,1	0,0	0,1	-0,01
Energia, gas, aigua i reciclatge	13,2	5,6	7,6	9,6	0,79	-1,3	-0,5	-0,8	-1,5	0,04
Ind. extractives no energètiques	10,6	3,9	6,7	7,5	0,89	1,8	0,6	1,2	1,1	0,04
Indústries químiques	15,3	5,6	9,7	9,2	1,05	1,1	0,5	0,7	0,7	-0,01
Metal·lúrgia, maq. i material elèctric	11,9	5,0	6,8	5,6	1,23	-1,0	-0,6	-0,5	-0,3	-0,02
Material de transport	-0,2	-0,8	0,6	0,4	1,43	-2,9	-1,8	-1,1	-0,7	-0,11
Indústria alimentària	9,1	4,0	5,1	4,2	1,23	1,3	0,6	0,7	0,6	0,01
Indústria tèxtil, cuir i confecció	10,9	4,0	6,9	5,3	1,29	-1,9	-0,9	-1,0	-0,6	-0,03
Indústria del paper i arts gràfiques	10,2	4,6	5,5	4,6	1,21	1,5	0,6	0,9	0,8	0,00
Cautxú, fusta i altres indústries	11,8	4,5	7,3	5,9	1,22	0,1	-0,1	0,2	0,2	-0,01
Construcció	6,2	1,9	4,3	5,7	0,75	-0,1	-0,7	0,5	-0,2	0,11
Serveis	10,5	4,0	6,6	6,7	0,98	0,6	0,2	0,3	0,2	0,02
Comerç i reparacions	12,3	5,9	6,5	3,9	1,64	-2,2	-1,3	-0,9	-0,6	0,01
Hoteleria i restauració	11,1	4,1	7,0	9,7	0,72	0,9	0,4	0,5	0,4	0,03
Transport i comunicacions	11,2	5,4	5,8	4,8	1,19	1,1	0,5	0,5	0,4	0,01
Serv. financers, asseg. i lloguers	7,3	1,5	5,8	30,0	0,19	2,4	0,7	1,8	6,4	0,02
Altres serveis a les empreses	12,5	4,9	7,6	8,3	0,92	1,4	0,8	0,6	0,5	0,01
Altres serveis a les persones	14,6	6,6	8,0	6,4	1,24	-0,8	-0,3	-0,5	-0,6	0,04
Total	10,4	4,0	6,4	6,4	1,00	0,4	0,1	0,3	0,2	0,02

Dades arrodonides a un decimal llevat d'aquells indicadors en què apareixen amb dos decimals.

Font: PimesDat de PIMEC a partir de dades de SABI.

Activitat econòmica: valor afegit i productivitat

Els ingressos d'exploració de la pime al conjunt de la demarcació de Barcelona van créixer un 5,9% el 2019 respecte a l'anterior, per a situar-se en 1.694.531 euros per empresa, de mitjana. El pes del valor afegit generat per l'empresa en cada unitat venuda va augmentar lleugerament el 2019 (cinc dècimes més que el 2018), per a situar-se en el 30,6%, en detriment dels consums d'exploració, que baixen 6 dècimes, i de l'augment (en una dècima) de les altres despeses d'exploració.

El sector primari augmenta la venda mitjana per empresa un 11,8% i també el pes del VAB sobre els ingressos d'exploració (en 2,3 punts respecte al 2018). A la indústria, el VAB sobre els ingressos d'exploració augmenta 0,6 punts i augmenta un 1,9% la xifra d'ingressos. La construcció puja molt els seus ingressos d'exploració (12,3%), però baixa el pes del seu VAB (sis dècimes percentuals menys que l'any anterior). Els serveis augmenten els seus ingressos d'exploració un 6,8% el 2019 i incrementen també el pes del VAB en sis dècimes.

Taula B2**Indicadors d'estructura del compte de pèrdues i guanys de la pime a la demarcació de Barcelona. 2019**

Ingressos d'exploració per empresa en euros, pes sobre els ingressos d'exploració en %, variació anual dels ingressos d'exploració en % i diferència sobre els valors de les mateixes empreses el 2018 en punts percentuals.

Sectors	<u>Pes sobre ingressos explot</u>				% Var Ing explot	<u>Diferència del pes en punts percentuals</u>		
	Ingressos explotació	Consums explotació	Altres despeses explotació	VAB		Consums d'explot.	Altres despeses explotació	VAB
Primari	1.159.908	59,0	17,3	23,8	11,8	-1,4	-0,9	2,3
Indústria	2.780.450	52,3	16,8	30,9	1,9	-0,6	0,0	0,6
Energia, gas, aigua i reciclatge	3.514.631	41,7	21,8	36,4	4,2	0,4	0,6	-1,0
Ind. extractives no energètiques	2.706.201	49,0	20,8	30,2	8,7	0,1	-0,2	0,0
Indústries químiques	8.244.336	50,4	18,3	31,3	4,6	-0,5	-0,1	0,6
Metal·lúrgia, maq. i material elèctric	2.165.753	52,2	14,2	33,6	1,1	-0,9	0,2	0,7
Material de transport	5.635.320	55,9	18,9	25,2	2,1	0,1	-0,3	0,2
Indústria alimentària	3.632.783	58,6	16,9	24,6	3,3	0,0	-1,3	1,3
Indústria tèxtil, cuir i confecció	2.283.708	55,8	16,3	27,9	-1,7	-0,6	0,4	0,2
Indústria del paper i arts gràfiques	2.138.382	50,0	18,6	31,4	1,4	-0,5	-0,4	1,0
Cautxú, fusta i altres indústries	2.451.072	51,7	17,6	30,7	0,4	-1,0	0,2	0,8
Construcció	1.036.260	54,7	12,1	33,2	12,3	0,9	-0,3	-0,6
Serveis	1.573.769	51,3	18,5	30,2	6,8	-0,7	0,2	0,6
Comerç i reparacions	2.570.825	68,6	12,7	18,7	5,0	0,1	0,2	-0,3
Hoteleria i restauració	1.102.825	27,1	26,7	46,2	8,1	-0,7	0,7	0,0
Transport i comunicacions	2.342.638	47,5	22,1	30,4	5,6	-1,5	0,5	1,0
Serv. financers, asseg. i lloguers	584.179	11,4	28,9	59,7	17,3	-2,4	-3,0	5,4
Altres serveis a les empreses	988.498	25,9	25,6	48,6	10,1	-0,6	0,0	0,6
Altres serveis a les persones	1.154.819	32,1	27,0	40,9	7,2	0,9	-0,6	-0,3
Total	1.694.531	51,8	17,6	30,6	5,9	-0,6	0,1	0,5

Dades arrodonides a un decimal.

Font: PimesDat de PIMEC a partir de dades de SABI.

Productivitat del treball

La productivitat del treball mesurada en termes de valor afegit brut per ocupat a les pimes de la demarcació de Barcelona el 2019 se situa de mitjana en 52.223 euros per treballador, fet que suposa un augment del 2,6% respecte al 2018. Per la seva banda, les despeses de personal per treballador s'eleva a 38.455 euros, la qual cosa representa un increment del 2,9% respecte a l'any anterior. La combinació d'aquests dos elements comporta que el pes de les despeses de personal sobre el VAB augmenti en 0,2 punts respecte al 2018 per a les mateixes empreses, fins al 73,6% de mitjana.

Els costos de personal per treballador creixen al sector primari (2,1%), a la indústria (2,5%), a la construcció (4,5%) i als serveis (2,9%). El VAB per treballador, d'altra banda, puja a tots els sectors productius, especialment al primari (20%), seguit de la construcció (3,6%), els serveis (2,9%) i la indústria (1,7%). Pel que fa al pes de les despeses de personal sobre el VAB, baixa al primari (10,7 punts), es manté inalterat als serveis i augmenta a la indústria (0,5 punts) i a la construcció (0,7 punts).

Taula B3

Indicadors de productivitat del treball de la pime a la demarcació de Barcelona. 2019

VAB i despeses de personal per treballador en euros. Cost laboral unitari (CLU): pes de les despeses de personal sobre el valor afegit brut en percentatge, variació anual en % i canvi de pes en punts percentuals.

Sectors	Euros		%	Variació anual en %		Canvi pes
	VAB per treballador	Despeses de personal per treballador	Despeses de personal sobre VAB	VAB per treballador	Despeses de personal per treballador	Despeses de personal sobre VAB
Primari	46.001	28.172	61,2	20,0	2,1	-10,7
Indústria	57.498	41.174	71,6	1,7	2,5	0,5
Energia, gas, aigua i reciclatge	69.081	40.842	59,1	-0,1	3,1	1,8
Ind. extractives no energètiques	60.895	41.474	68,1	3,8	1,7	-1,3
Indústries químiques	84.587	51.072	60,4	4,6	1,3	-2,0
Metal·lúrgia, maq. i material elèctric	56.974	43.853	77,0	0,3	2,6	1,7
Material de transport	48.028	42.672	88,8	-0,6	2,7	2,9
Indústria alimentària	47.808	33.376	69,8	4,2	2,8	-0,9
Indústria tèxtil, cuir i confecció	47.535	34.452	72,5	-0,8	2,5	2,4
Indústria del paper i arts gràfiques	52.781	39.060	74,0	3,6	2,6	-0,8
Cautxú, fusta i altres indústries	54.540	39.144	71,8	1,7	2,8	0,7
Construcció	47.572	39.039	82,1	3,6	4,5	0,7
Serveis	51.041	37.535	73,5	2,9	2,9	0,0
Comerç i reparacions	53.594	39.996	74,6	-1,0	2,9	2,8
Hoteleria i restauració	40.065	28.903	72,1	2,8	1,9	-0,6
Transport i comunicacions	53.501	39.075	73,0	2,7	2,1	-0,4
Serv. financers, asseg. i lloguers	92.589	41.971	45,3	22,6	1,1	-9,6
Altres serveis a les empreses	47.669	39.659	83,2	2,3	3,1	0,6
Altres serveis a les persones	42.323	32.737	77,3	1,8	4,1	1,7
Total	52.223	38.455	73,6	2,6	2,9	0,2

Dades arrodonides a un decimal.

Font: PimesDat de PIMEC a partir de dades de SABI.

Endeutament

L'estructura financera de la pime a Barcelona el 2019 mesurada en termes de mitjana del conjunt de les pimes mostra que l'endeutament se situa en el 43,9% del passiu, fet que suposa una reducció respecte a l'any 2018 d'1 punt percentual. D'aquesta manera, l'índex de capitalització s'enfila fins al 56,1%. Cal destacar que aquesta alta capitalització s'observa en els quatre grans sectors de l'economia (no n'hi ha cap que la tingui inferior al 50%).

Per sectors, l'endeutament és del 43,9% al sector primari, del 46,5% a la indústria, del 47,7% a la construcció i del 42,5% als serveis. Aquests valors s'han reduït a tots els sectors, de manera que el 2019 hi ha hagut una consolidació del despallanquejament de la pime barcelonina que ja es venia observant en els darrers anys, en línia amb el que succeeix al conjunt de Catalunya.

Taula B4

Indicadors d'estructura financera de la pime a la demarcació de Barcelona. 2019

Patrimoni net, passiu exigible, deute a llarg termini i deute a curt termini en percentatge sobre el passiu exigible, diferència en punts percentuals.

Sectors	Pes sobre el passiu				Diferència en relació amb els valors de les mateixes empreses el 2018			
	Patrimoni net	Passiu exigible	Passiu no corrent	Passiu corrent	Patrimoni net	Passiu exigible	Passiu no corrent	Passiu corrent
Primari	56,1	43,9	21,0	22,8	1,0	-1,0	-0,9	-0,1
Indústria	53,5	46,5	14,5	32,1	1,0	-1,0	-0,1	-0,9
Energia, gas, aigua i reciclatge	52,0	48,0	21,4	26,7	1,6	-1,6	-3,5	1,9
Ind. extractives no energètiques	58,5	41,5	14,9	26,6	0,9	-0,9	-0,4	-0,5
Indústries químiques	60,2	39,8	13,8	26,0	0,3	-0,3	0,8	-1,1
Metal·lúrgia, maq. i material elèctric	51,7	48,3	13,2	35,1	1,1	-1,1	0,2	-1,2
Material de transport	38,8	61,2	12,6	48,6	-0,1	0,1	-0,1	0,2
Indústria alimentària	50,1	49,9	17,6	32,3	1,0	-1,0	1,4	-2,4
Indústria tèxtil, cuir i confecció	56,8	43,2	11,6	31,6	0,2	-0,2	0,6	-0,8
Indústria del paper i arts gràfiques	47,1	52,9	16,2	36,7	2,9	-2,9	-2,4	-0,5
Cautxú, fusta i altres indústries	56,0	44,0	13,0	31,0	1,2	-1,2	-0,5	-0,6
Construcció	52,3	47,7	15,6	32,1	4,3	-4,3	-11,9	7,6
Serveis	57,5	42,5	14,1	28,4	0,4	-0,4	-0,5	0,1
Comerç i reparacions	48,0	52,0	9,3	42,7	1,1	-1,1	-0,2	-0,8
Hoteleria i restauració	57,1	42,9	23,1	19,8	0,6	-0,6	-1,8	1,2
Transport i comunicacions	45,3	54,7	20,5	34,2	0,3	-0,3	0,6	-0,9
Serv. financers, asseg. i lloguers	73,7	26,3	15,3	11,1	1,1	-1,1	-1,2	0,1
Altres serveis a les empreses	57,4	42,6	11,6	31,0	-1,8	1,8	0,1	1,7
Altres serveis a les persones	50,6	49,4	21,3	28,0	-0,4	0,4	-0,1	0,5
Total	56,1	43,9	14,4	29,5	1,0	-1,0	-1,6	0,6

Dades arrodonides a un decimal.

Font: PimesDat de PIMEC a partir de dades de SABI.

2.2. Girona

Rendibilitat

La rendibilitat financera del conjunt de les pimes de la demarcació de Girona el 2019 es va situar en el 9,5%, un valor idèntic al de l'any anterior per a les mateixes empreses. L'estabilització de la rendibilitat financera es correspon amb una estabilització dels seus components. En efecte, no hi ha moviments ni en el palanquejament ni en la rendibilitat econòmica (únicament es produeix una mínima reculada del palanquejament net, de 0,1 punts percentuals, compensada amb una millora d'import idèntic de la rendibilitat econòmica).

Per sectors, la rendibilitat financera el 2019 se situa en el 8,2% al primari, en el 10,9% a la indústria, en el 6,2% a la construcció i en el 9,3% als serveis. Respecte als registres sectorials de l'any anterior, les variacions també són relativament petites: baixa en 0,8 punts percentuals la rendibilitat financera de la construcció i en 2,2 punts la indústria. En canvi, el sector primari millora en 0,6 punts percentuals i els serveis en 1,2 punts.

Taula G1

Indicadors de rendibilitat de la pime a la demarcació de Girona. 2019

Rendibilitat financera i econòmica, a partir del resultat abans d'impostos, palanquejament net i marge en percentatge, diferència en punts percentuals. Rotació en voltes dels ingressos d'explotació sobre l'actiu net

Sectors	Rend financera	Palanq net	Rend econ	Marge	Rotació	Diferència en relació amb els valors de les mateixes empreses el 2018				
						Rend financera	Palanq net	Rend econ	Marge	Rotació
Primari	8,2	3,1	5,2	5,0	1,03	0,6	0,1	0,5	0,2	0,06
Indústria	10,9	4,3	6,6	5,5	1,20	-2,2	-1,1	-1,1	-0,8	-0,02
Energia, gas, aigua i reciclatge	15,7	5,7	10,0	12,0	0,84	1,0	0,5	0,4	0,7	-0,01
Ind. extractives no energètiques	4,2	1,4	2,8	3,1	0,90	1,1	0,6	0,6	0,7	0,00
Indústries químiques	12,1	4,1	8,0	6,4	1,25	2,9	0,7	2,1	1,9	-0,06
Metal·lúrgia, maq. i material elèctric	14,0	5,4	8,6	7,1	1,21	-2,4	-1,4	-1,0	-0,9	0,02
Material de transport	10,9	5,8	5,1	3,7	1,38	3,9	2,4	1,5	1,3	-0,10
Indústria alimentària	6,4	2,3	4,1	3,0	1,33	-8,0	-3,8	-4,3	-2,9	-0,08
Indústria tèxtil, cuir i confecció	-0,9	-1,0	0,1	0,1	1,24	-9,3	-5,0	-4,3	-3,6	0,03
Indústria del paper i arts gràfiques	11,6	4,4	7,2	6,2	1,16	0,3	0,1	0,2	0,3	-0,01
Cautxú, fusta i altres indústries	15,3	5,6	9,6	8,2	1,17	1,4	0,6	0,8	0,5	0,04
Construcció	6,2	2,3	4,0	4,4	0,89	-0,8	-0,4	-0,4	-0,7	0,04
Serveis	9,3	3,4	5,9	5,9	1,00	1,2	0,5	0,8	0,7	0,01
Comerç i reparacions	10,2	4,6	5,6	3,4	1,64	-0,1	-0,1	0,0	0,0	0,00
Hoteleria i restauració	8,1	2,8	5,3	7,2	0,74	0,0	-0,1	0,0	0,1	-0,01
Transport i comunicacions	9,1	4,1	5,0	3,8	1,31	0,2	0,1	0,0	0,1	-0,01
Serv. financers, asseg. i lloguers	6,8	1,5	5,3	32,7	0,16	2,3	0,6	1,7	8,8	0,01
Altres serveis a les empreses	9,3	2,8	6,5	9,5	0,68	3,3	1,1	2,2	2,6	0,06
Altres serveis a les persones	18,5	7,2	11,4	9,5	1,19	2,1	0,2	1,9	1,5	0,02
Total	9,5	3,5	5,9	5,6	1,05	0,0	-0,1	0,1	0,0	0,00

Dades arrodonides a un decimal, llevat d'aquells indicadors en què apareixen amb dos decimals.

Font: PimesDat de PIMEC a partir de dades de SABI.

Activitat econòmica: valor afegit i productivitat

El valor afegit generat per cada unitat venuda a les pimes de la demarcació de Girona el 2019 va augmentar en 0,6 punts percentuals respecte al 2018 per a situar-se en el 28,6%, com a conseqüència de la reducció dels consums d'explotació (0,9 punts) i l'augment de les altres despeses d'explotació (0,3 punts). Els ingressos d'explotació mitjans es van situar en 1.442.972 euros per empresa, cosa que representa un augment del 4,2% respecte a l'any anterior.

Per sectors, s'observa que els ingressos d'explotació el 2019 augmenten en tots ells però, sobretot, en el sector de la construcció, que factura un 8,5% més, i al sector primari, que ho fa amb un 7,6%. La construcció, per cert, segueix essent l'activitat amb el menor volum de facturació per empresa. A la indústria els ingressos d'explotació van créixer només un 0,6%; als serveis un 5,8%. El pes del VAB sobre els ingressos augmenta lleugerament al primari, a la indústria i als serveis, però disminueix a la construcció.

Taula G2**Indicadors d'estructura del compte de pèrdues i guanys de la pime a la demarcació de Girona. 2019**

Ingressos d'explotació per empresa en euros, pes sobre els ingressos d'explotació en %, variació anual dels ingressos d'explotació en % i diferència sobre els valors de les mateixes empreses el 2018 en punts percentuals

Sectors	<u>Pes sobre ingressos explot.</u>				% Var Ing explot.	<u>Diferència del pes en punts percentuals</u>		
	Ingressos explotació	Consums explotació	Altres despeses explotació	VAB		Consums d'explot.	Altres despeses explotació	VAB
Primari	1.165.869	61,9	16,7	21,4	7,6	0,6	-0,6	0,1
Indústria	3.432.845	57,3	16,1	26,5	0,6	-1,3	0,7	0,6
Energia, gas, aigua i reciclatge	2.620.988	29,1	28,2	42,7	4,1	-0,6	0,8	-0,2
Ind. extractives no energètiques	2.413.741	51,8	21,3	26,8	4,9	-0,4	-0,9	1,3
Indústries químiques	6.099.205	60,1	16,4	23,5	-2,9	-3,2	0,5	2,7
Metal·lúrgia, maq. i material elèctric	2.369.814	52,5	13,8	33,7	3,8	-1,1	0,7	0,4
Material de transport	7.159.491	63,1	13,6	23,2	-3,7	-4,4	2,1	2,3
Indústria alimentària	5.487.333	66,2	15,4	18,4	-2,8	-0,2	0,8	-0,6
Indústria tèxtil, cuir i confecció	2.962.698	60,1	17,4	22,4	-5,2	0,9	0,3	-1,1
Indústria del paper i arts gràfiques	4.306.775	54,6	17,5	27,8	1,0	-1,3	0,1	1,1
Cautxú, fusta i altres indústries	2.970.246	54,4	17,1	28,5	5,3	-1,1	0,4	0,7
Construcció	815.466	52,3	12,0	35,7	8,5	0,9	-0,2	-0,7
Serveis	1.168.564	54,0	16,8	29,2	5,8	-1,0	0,2	0,8
Comerç i reparacions	1.959.031	71,7	10,4	17,9	4,4	-0,4	0,1	0,3
Hoteleria i restauració	865.726	29,8	24,5	45,7	3,4	0,1	-0,4	0,3
Transport i comunicacions	1.582.135	39,3	24,7	35,9	4,8	-1,0	0,3	0,8
Serv. financers, asseg. i lloguers	310.548	14,7	30,0	55,4	10,7	-0,2	0,0	0,2
Altres serveis a les empreses	535.625	17,0	28,7	54,3	16,3	-1,2	1,0	0,2
Altres serveis a les persones	833.077	25,0	27,6	47,4	10,3	-0,8	-0,8	1,6
Total	1.442.972	55,2	16,1	28,6	4,2	-0,9	0,3	0,6

Dades arrodonides a un decimal.

Font: PimesDat de PIMEC a partir de dades de SABI.

Productivitat del treball

El 2019, la productivitat del treball mesurada en termes de valor afegit brut per ocupat a les pimes de la demarcació de Girona se situa de mitjana en 45.524 euros, fet que suposa un augment del 0,8% respecte al 2018. Les despeses de personal per treballador, en canvi, han augmentat un 2,1% i s'han situat en 33.114 euros per treballador. Les variacions d'aquestes dues variables fan que el pes de les despeses de personal sobre el VAB se situï en el 72,7%, és a dir, 0,9 punts percentuals més que un any enrere si considerem les mateixes empreses.

Sectorialment, el pes de les despeses de personal sobre el VAB és del 59,9% al sector primari, el 68,8% a la indústria, el 82,4% a la construcció i el 73,6% als serveis. El VAB per treballador ha augmentat en tres dels quatre grans sectors: un 11,2% al primari, un 1,5% a la construcció i un 2% als serveis. Pel que fa al pes de les despeses de personal sobre el VAB, ha augmentat a la indústria, (2,9 punts percentuals) i a la construcció (1,8 punts); en canvi, al primari ha disminuït 0,8 punts i als serveis, 0,6.

Taula G3

Indicadors de productivitat del treball de la pime a la demarcació de Girona. 2019

VAB i despeses de personal per treballador en euros. Cost laboral unitari (CLU); pes de les despeses de personal sobre el valor afegit brut en percentatge, variació anual en % i canvi de pes en punts percentuals.

Sectors	Euros		%	Variació anual en %		Canvi pes
	VAB per treballador	Despeses de personal per treballador	Despeses de personal sobre VAB	VAB per treballador	Despeses de personal per treballador	Despeses de personal sobre VAB
Primari	44.380	26.599	59,9	11,2	9,7	-0,8
Indústria	53.421	36.732	68,8	-1,8	2,5	2,9
Energia, gas, aigua i reciclatge	62.052	36.474	58,8	0,5	0,9	0,2
Ind. extractives no energètiques	48.400	36.361	75,1	4,8	1,6	-2,3
Indústries químiques	64.306	38.969	60,6	7,7	-1,9	-5,9
Metal·lúrgia, maq. i material elèctric	54.269	39.724	73,2	-1,0	2,0	2,1
Material de transport	48.724	39.196	80,4	5,4	1,5	-3,1
Indústria alimentària	47.124	31.994	67,9	-14,6	3,6	11,9
Indústria tèxtil, cuir i confecció	39.240	32.231	82,1	-6,3	6,2	9,7
Indústria del paper i arts gràfiques	57.596	36.974	64,2	6,9	5,5	-0,9
Cautxú, fusta i altres indústries	62.735	37.198	59,3	4,4	3,7	-0,4
Construcció	41.263	34.011	82,4	1,5	3,8	1,8
Serveis	42.775	31.497	73,6	2,0	1,3	-0,6
Comerç i reparacions	43.247	32.149	74,3	2,4	3,0	0,4
Hoteleria i restauració	38.174	27.696	72,6	2,0	1,7	-0,2
Transport i comunicacions	46.209	34.747	75,2	-0,7	-1,3	-0,5
Serv. financers, asseg. i lloguers	64.068	34.441	53,8	8,0	3,2	-2,5
Altres serveis a les empreses	37.118	31.720	85,5	-2,0	-3,9	-1,7
Altres serveis a les persones	46.692	32.502	69,6	5,9	2,2	-2,5
Total	45.524	33.114	72,7	0,8	2,1	0,9

Dades arrodonides a un decimal.

Font: PimesDat de PIMEC a partir de dades de SABI.

Endeutament

L'estructura financera de la pime a Girona el 2019, mesurada en termes de mitjana del conjunt de les pimes, mostra que l'endeutament se situa en el 43%, el que suposa un nivell inferior al de l'any precedent. El grau de capitalització assoleix una xifra realment molt alta, el 57% després de diversos anys en creixement, no només a Girona sinó a tot Catalunya.

A nivell sectorial, el grau d'endeutament en cap cas supera el 50% del passiu de les pimes: primari, indústria, construcció i serveis tenen registres mitjans del 46,2%, el 44,2%, el 44,7% i el 41,8% respectivament. El pes de l'endeutament en el passiu disminueix en relació amb el 2018 en tots quatre grans sectors.

Taula G4

Indicadors d'estructura financera de la pime a la demarcació de Girona. 2019

Patrimoni net, passiu exigible, deute a llarg termini i deute a curt termini en percentatge sobre el passiu exigible, diferència en punts percentuals.

Sectors	Pes sobre el passiu				Diferència en relació amb els valors de les mateixes empreses el 2018			
	Patrimoni net	Passiu exigible	Passiu no corrent	Passiu corrent	Patrimoni net	Passiu exigible	Passiu no corrent	Passiu corrent
Primari	53,8	46,2	17,6	28,6	2,4	-2,4	-1,4	-1,0
Indústria	55,8	44,2	12,2	32,1	0,8	-0,8	-0,2	-0,6
Energia, gas, aigua i reciclatge	61,0	39,0	15,5	23,4	-1,1	1,1	1,2	-0,1
Ind. extractives no energètiques	49,9	50,1	12,0	38,1	-1,4	1,4	2,2	-0,8
Indústries químiques	62,7	37,3	12,6	24,7	4,5	-4,5	-0,3	-4,2
Metal·lúrgia, maq. i material elèctric	57,6	42,4	9,3	33,0	2,4	-2,4	-0,6	-1,8
Material de transport	41,4	58,6	13,4	45,2	-0,7	0,7	-1,1	1,8
Indústria alimentària	54,7	45,3	14,6	30,7	0,6	-0,6	-0,4	-0,1
Indústria tèxtil, cuir i confecció	42,8	57,2	21,3	35,9	-3,8	3,8	2,4	1,4
Indústria del paper i arts gràfiques	58,0	42,0	10,3	31,8	1,0	-1,0	0,0	-1,1
Cautxú, fusta i altres indústries	60,6	39,4	9,3	30,1	0,1	-0,1	-0,6	0,6
Construcció	55,3	44,7	14,5	30,2	0,6	-0,6	-1,2	0,6
Serveis	58,2	41,8	16,5	25,4	0,8	-0,8	-0,5	-0,3
Comerç i reparacions	49,2	50,8	12,8	38,0	0,8	-0,8	-0,5	-0,3
Hoteleria i restauració	56,3	43,7	25,3	18,5	0,6	-0,6	-0,4	-0,2
Transport i comunicacions	45,9	54,1	21,1	33,0	0,0	0,0	0,1	-0,2
Serv. financers, asseg. i lloguers	74,0	26,0	15,9	10,2	0,3	-0,3	-0,4	0,1
Altres serveis a les empreses	65,7	34,3	13,9	20,3	0,2	-0,2	-0,5	0,4
Altres serveis a les persones	59,0	41,0	16,3	24,7	5,2	-5,2	-1,6	-3,7
Total	57,0	43,0	15,0	28,0	0,9	-0,9	-0,5	-0,4

Dades arrodonides a un decimal.

Font: PimesDat de PIMEC a partir de dades de SABI.

2.3. Lleida

Rendibilitat

La rendibilitat financera mitjana del conjunt de les pimes de la demarcació de Lleida el 2019 es va situar en el 10%, fet que suposa 0,3 punts percentuals menys que l'any anterior en relació amb les mateixes empreses. Aquesta menor rendibilitat financera s'explica a parts iguals per una reducció del palanquejament net i de la rendibilitat econòmica (0,1 punts percentuals cada concepte, respectivament, en relació amb el 2018), la qual cosa situa el palanquejament en el 4,2% i la rendibilitat econòmica en el 5,8%. La lleugera reducció de la rendibilitat econòmica és deguda a una menor rotació, la qual cau 1 centèsima, per a situar-se en 1,07.

Pel que fa als sectors econòmics, la rendibilitat financera de les pimes lleidatanes el 2019 se situa en el 10% al sector primari, l'11,6% a la indústria, el 7,6% a la construcció i el 9,7% als serveis. Respecte a l'any anterior aquests valors suposen un augment al primari i a la construcció, i una disminució a la indústria i als serveis.

Taula L1

Indicadors de rendibilitat de la pime a la demarcació de Lleida. 2019

Rendibilitat financera i econòmica, a partir del resultat abans d'impostos, palanquejament net i marge en percentatge, diferència en punts percentuals. Rotació en voltes dels ingressos d'explotació sobre l'actiu net

Sectors	Rend financera	Palanq net	Rend econ	Marge	Rotació	Diferència en relació amb els valors de les mateixes empreses el 2018				
						Rend financera	Palanq net	Rend econ	Marge	Rotació
Primari	10,0	4,8	5,2	7,5	0,70	2,3	1,3	1,0	1,5	-0,01
Indústria	11,6	4,5	7,1	6,5	1,11	-2,1	-0,9	-1,2	-1,3	0,04
Energia, gas, aigua i reciclatge	9,2	2,9	6,2	11,1	0,56	-0,4	-0,2	-0,2	-0,9	0,02
Ind. extractives no energètiques	7,0	1,9	5,1	6,1	0,83	-0,1	0,1	-0,3	-1,2	0,10
Indústries químiques	24,7	8,4	16,3	13,0	1,26	-26,2	-9,6	-16,6	-15,5	0,10
Metal·lúrgia, maq. i material elèctric	13,4	5,8	7,6	6,2	1,23	0,1	-0,2	0,3	0,2	0,00
Material de transport	8,0	2,2	5,8	6,8	0,86	2,6	0,9	1,7	2,0	0,01
Indústria alimentària	11,5	5,3	6,2	4,6	1,35	-1,2	-0,5	-0,7	-0,5	0,01
Indústria tèxtil, cuir i confecció	7,4	1,8	5,6	4,7	1,19	-8,0	-2,1	-6,0	-5,3	0,03
Indústria del paper i arts gràfiques	10,5	3,3	7,1	6,8	1,04	1,8	0,6	1,2	1,4	-0,05
Cautxú, fusta i altres indústries	9,2	4,2	5,0	5,2	0,96	5,4	2,7	2,7	2,7	0,05
Construcció	7,6	3,5	4,1	4,4	0,94	0,9	0,5	0,4	0,2	0,05
Serveis	9,7	4,0	5,7	4,9	1,17	-0,3	-0,1	-0,1	0,0	-0,02
Comerç i reparacions	10,5	4,8	5,6	3,6	1,59	-1,2	-0,7	-0,6	-0,3	-0,03
Hoteleria i restauració	9,2	4,2	5,0	5,1	0,98	0,2	-0,1	0,3	0,3	0,02
Transport i comunicacions	11,6	5,7	5,9	5,0	1,18	0,5	0,1	0,3	0,3	-0,01
Serv. financers, asseg. i lloguers	5,0	1,0	3,9	20,8	0,19	-0,4	-0,1	-0,4	-1,5	0,00
Altres serveis a les empreses	9,9	3,3	6,6	8,7	0,76	1,4	0,7	0,7	1,1	-0,01
Altres serveis a les persones	13,7	5,4	8,3	8,6	0,97	1,3	0,5	0,8	0,6	0,03
Total	10,0	4,2	5,8	5,4	1,07	-0,3	-0,1	-0,1	-0,1	0,00

Dades arrodonides a un decimal, llevat d'aquells indicadors en què apareixen amb dos decimals.

Font: PimesDat de PIMEC a partir de dades de SABI.

Activitat econòmica: valor afegit i productivitat

El valor afegit per cada unitat venuda a les pimes de la demarcació de Lleida el 2019 va ser del 27%, 4 dècimes més que l'any anterior. Aquest comportament s'explica per una disminució dels consums d'explotació en sis dècimes i un augment de dues dècimes de les altres despeses d'explotació. D'altra banda, els ingressos mitjans per empresa es van situar en 1.298.750 euros de mitjana, cosa que significa un increment del 6% respecte al 2018.

Sectorialment, els ingressos d'explotació han augmentat en tots els grans sectors, i destaquen per sobre de la resta la construcció, que creix un 10,7%, i la indústria, que ho fa un 10,1%. El primari creix un 7,1% i els serveis un 3,7%. D'altra banda, el pes del VAB sobre aquests ingressos ha augmentat en dos dels grans sectors (2,3 punts al primari i 0,4 als serveis), mentre que ha disminuït en els altres (0,4 punts tant a la indústria com a la construcció). Així, el VAB sobre ingrés del conjunt de pimes lleidatanes s'ha situat el 2019 en el 28,1% al primari, el 27,5% a la indústria, el 33,8% a la construcció i el 25,6% als serveis.

Taula L2**Indicadors d'estructura del compte de pèrdues i guanys de la pime a la demarcació de Lleida. 2019**

Ingressos d'explotació per empresa en euros, pes sobre els ingressos d'explotació en %, variació anual dels ingressos d'explotació en % i diferència sobre els valors de les mateixes empreses el 2018 en punts percentuals

Sectors	<u>Pes sobre ingressos explot.</u>				% Var Ing explot.	<u>Diferència del pes en punts percentuals</u>		
	Ingressos explotació	Consums explotació	Altres despeses explotació	VAB		Consums d'explot.	Altres despeses explotació	VAB
Primari	1.045.559	54,4	17,5	28,1	7,1	-2,2	-0,1	2,3
Indústria	2.179.514	56,5	16,0	27,5	10,1	0,2	0,2	-0,4
Energia, gas, aigua i reciclatge	1.017.710	37,5	26,9	35,6	2,0	-1,5	2,0	-0,5
Ind. extractives no energètiques	3.149.372	50,5	22,5	27,0	22,0	2,5	0,3	-2,8
Indústries químiques	7.018.331	56,0	15,4	28,6	19,8	3,1	-1,7	-1,4
Metal·lúrgia, maq. i material elèctric	1.733.758	55,7	12,4	31,9	6,5	-0,5	0,0	0,4
Material de transport	1.621.488	57,0	12,5	30,5	2,7	-1,6	-0,5	2,2
Indústria alimentària	3.728.437	65,8	15,3	18,9	11,4	-0,4	0,6	-0,1
Indústria tèxtil, cuir i confecció	1.275.067	44,6	21,9	33,6	1,6	1,3	3,3	-4,6
Indústria del paper i arts gràfiques	2.448.017	54,5	16,1	29,4	3,2	-2,1	0,6	1,5
Cautxú, fusta i altres indústries	896.442	48,6	16,7	34,7	6,0	0,1	-1,9	1,8
Construcció	852.644	52,5	13,7	33,8	10,7	0,3	0,1	-0,4
Serveis	1.264.775	59,4	15,0	25,6	3,7	-0,7	0,3	0,4
Comerç i reparacions	1.993.362	73,8	9,6	16,6	2,8	-0,3	0,3	0,1
Hoteleria i restauració	520.370	37,7	20,3	42,0	6,0	0,0	-0,4	0,4
Transport i comunicacions	1.570.856	34,6	31,4	33,9	5,1	-1,7	0,8	0,9
Serv. financers, asseg. i lloguers	306.615	13,1	31,8	55,1	2,0	-0,2	-1,0	1,2
Altres serveis a les empreses	506.614	22,7	21,4	55,9	6,7	0,3	-0,2	0,0
Altres serveis a les persones	887.742	29,1	23,8	47,1	5,8	-0,5	0,3	0,2
Total	1.298.750	57,7	15,3	27,0	6,0	-0,6	0,2	0,4

Dades arrodonides a un decimal.

Font: PimesDat de PIMEC a partir de dades de SABI.

Productivitat del treball

El 2019, la productivitat del treball mesurada en termes de valor afegit brut per ocupat a les pimes de la demarcació de Lleida se situa en 43.423 euros per treballador, fet que suposa un 2,4% més que el de les mateixes empreses el 2018. D'altra banda, les despeses de personal per treballador s'han incrementat un 2,9%, fins als 30.646 euros. Aquests dos comportaments han fet que les despeses de personal sobre el VAB siguin 0,3 punts percentuals superiors a les del 2018 i se situïn el 2019 en el 70,6%.

Quant als sectors econòmics, el VAB per treballador ha augmentat als quatre grans sectors, sobretot al primari. Pel que fa a les despeses de personal per treballador, també augmenten en tots quatre sectors. Quant a les despeses de personal sobre el VAB augmenten, el 2019, a la construcció (0,2 punts percentuals) i als serveis (1,1 punts); en canvi, baixen a la indústria (0,1 punts percentuals) i al primari (1,9 punts). Tot plegat, el 2019, les despeses de personal sobre el VAB se situen en el 53,1% al sector primari, 67% a la indústria, 81,6% a la construcció i 72,4% als serveis.

Taula L3

Indicadors de productivitat del treball de la pime a la demarcació de Lleida. 2019

VAB i despeses de personal per treballador en euros. Cost laboral unitari (CLU): pes de les despeses de personal sobre el valor afegit brut en percentatge, variació anual en % i canvi de pes en punts percentuals.

Sectors	Euros		%	Variació anual en %		Canvi pes
	VAB per treballador	Despeses de personal per treballador	Despeses de personal sobre VAB	VAB per treballador	Despeses de personal per treballador	Despeses de personal sobre VAB
Primari	45.208	24.021	53,1	9,6	5,9	-1,9
Indústria	49.463	33.162	67,0	2,5	2,4	-0,1
Energia, gas, aigua i reciclatge	62.930	32.988	52,4	-7,9	2,9	5,5
Ind. extractives no energètiques	49.618	34.207	68,9	-5,0	-2,3	1,9
Indústries químiques	86.542	41.699	48,2	7,0	1,3	-2,7
Metal·lúrgia, maq. i material elèctric	47.858	35.726	74,6	3,6	3,0	-0,4
Material de transport	42.958	28.575	66,5	20,2	14,3	-3,4
Indústria alimentària	48.202	29.234	60,6	1,4	3,5	1,2
Indústria tèxtil, cuir i confecció	32.365	25.682	79,4	-7,8	6,0	10,4
Indústria del paper i arts gràfiques	59.744	35.537	59,5	8,1	1,0	-4,2
Cautxú, fusta i altres indústries	36.154	28.151	77,9	7,9	0,9	-5,4
Construcció	40.039	32.663	81,6	2,7	2,9	0,2
Serveis	41.912	30.359	72,4	1,1	2,7	1,1
Comerç i reparacions	43.816	31.096	71,0	1,7	4,5	1,9
Hoteleria i restauració	31.530	24.920	79,0	0,9	0,1	-0,6
Transport i comunicacions	46.461	32.933	70,9	-0,4	0,3	0,5
Serv. financers, asseg. i lloguers	61.156	33.256	54,4	-2,0	4,1	3,2
Altres serveis a les empreses	35.962	29.600	82,3	1,7	-0,1	-1,5
Altres serveis a les persones	41.610	29.849	71,7	1,8	3,9	1,4
Total	43.423	30.646	70,6	2,4	2,9	0,3

Dades arrodonides a un decimal.

Font: PimesDat de PIMEC a partir de dades de SABI.

Endeutament

L'estructura financera de la pime de Lleida, mesurada en termes de mitjana del conjunt de les pimes, mostra que l'endeutament se situa en el 47,2% del seu passiu, amb una reducció de quatre dècimes respecte a les dades del 2018. D'aquesta manera, la capitalització de les pimes lleidatanes és del 52,8%. Per grans sectors, la indústria lidera el grau de capitalització, amb un percentatge del 57,8% del seu passiu. A l'extrem oposat, el sector amb una capitalització més baixa és el primari, amb un 45,3% del passiu.

El deute al sector primari és del 54,7%, a la indústria del 42,2%, a la construcció del 53,3% i als serveis, del 46,1%. En comparació amb el 2018, l'endeutament de les pimes lleidatanes ha disminuït a tots els sectors excepte a la construcció.

Taula L4

Indicadors d'estructura financera de la pime a la demarcació de Lleida. 2019

Patrimoni net, passiu exigible, deute a llarg termini i deute a curt termini en percentatge sobre el passiu exigible, diferència en punts percentuals.

Sectors	Pes sobre el passiu				Diferència en relació amb els valors de les mateixes empreses el 2018			
	Patrimoni net	Passiu exigible	Passiu no corrent	Passiu corrent	Patrimoni net	Passiu exigible	Passiu no corrent	Passiu corrent
Primari	45,3	54,7	26,6	28,1	0,6	-0,6	0,0	-0,6
Indústria	57,8	42,2	13,4	28,8	0,5	-0,5	-0,7	0,2
Energia, gas, aigua i reciclatge	64,7	35,3	16,9	18,4	0,7	-0,7	0,3	-1,0
Ind. extractives no energètiques	69,4	30,6	6,4	24,2	-2,0	2,0	-0,8	2,8
Indústries químiques	64,9	35,1	8,1	27,0	1,1	-1,1	-2,4	1,4
Metal·lúrgia, maq. i material elèctric	52,9	47,1	12,4	34,7	2,0	-2,0	-1,4	-0,6
Material de transport	69,1	30,9	7,6	23,3	2,2	-2,2	-0,4	-1,8
Indústria alimentària	49,1	50,9	20,6	30,3	0,0	0,0	1,4	-1,4
Indústria tèxtil, cuir i confecció	72,3	27,7	4,8	22,9	-1,1	1,1	-0,7	1,8
Indústria del paper i arts gràfiques	65,7	34,3	10,4	23,9	0,5	-0,5	-1,7	1,2
Cautxú, fusta i altres indústries	47,7	52,3	20,0	32,3	2,8	-2,8	-3,5	0,7
Construcció	46,7	53,3	16,8	36,5	-0,2	0,2	-0,6	0,8
Serveis	53,9	46,1	14,4	31,8	0,5	-0,5	-0,8	0,3
Comerç i reparacions	49,1	50,9	10,8	40,1	0,7	-0,7	-1,0	0,3
Hoteleria i restauració	48,3	51,7	26,1	25,7	3,3	-3,3	-1,5	-1,8
Transport i comunicacions	44,4	55,6	20,9	34,7	1,4	-1,4	-0,9	-0,6
Serv. financers, asseg. i lloguers	72,8	27,2	14,2	12,9	-0,8	0,8	-0,7	1,5
Altres serveis a les empreses	62,2	37,8	12,1	25,7	-1,7	1,7	0,7	1,0
Altres serveis a les persones	56,6	43,4	20,7	22,6	1,0	-1,0	-1,2	0,3
Total	52,8	47,2	16,1	31,2	0,4	-0,4	-0,6	0,2

Dades arrodonides a un decimal.

Font: PimesDat de PIMEC a partir de dades de SABI.

2.4. Tarragona

Rendibilitat

La rendibilitat financera del conjunt de les pimes de la demarcació de Tarragona el 2019 es va situar en el 8,9%, pràcticament el mateix nivell que s'havia assolit l'any anterior (una dècima menys). Aquesta rendibilitat s'explica per una rendibilitat econòmica del 5,5% (idèntica a la del 2018) i un palanquejament net del 3,5% (0,1 punts percentuals menys que l'any anterior). Al seu torn, la major rendibilitat econòmica s'explica per una millora en la rotació, que assoleix el valor 1,02 (una centèsima més que el 2018) i una reducció del marge (una dècima menys que el 2019).

Per grans sectors, la rendibilitat financera va ser de l'11,3% al sector primari, del 10,7% a la indústria, del 8,5% a la construcció i del 8,3% als serveis. En comparació als registres del 2018, la rendibilitat ha augmentat al primari i a la construcció, però ha disminuït a la indústria i ha estat la mateixa al sector serveis.

Taula T1

Indicadors de rendibilitat de la pime a la demarcació de Tarragona. 2019

Rendibilitat financera i econòmica, a partir del resultat abans d'impostos, palanquejament net i marge en percentatge, diferència en punts percentuals. Rotació en voltes dels ingressos d'explotació sobre l'actiu net

Sectors	Rend financera	Palanq net	Rend econ	Marge	Rotació	Diferència en relació amb els valors de les mateixes empreses el 2018				
						Rend financera	Palanq net	Rend econ	Marge	Rotació
Primari	11,3	4,4	6,9	8,8	0,78	2,8	1,1	1,7	2,0	0,02
Indústria	10,7	4,6	6,0	5,3	1,14	-1,8	-1,0	-0,8	-0,7	0,00
Energia, gas, aigua i reciclatge	14,2	7,1	7,1	10,6	0,67	-0,5	-0,6	0,1	-0,5	0,04
Ind. extractives no energètiques	4,4	1,8	2,6	3,9	0,66	3,3	1,7	1,6	2,4	0,00
Indústries químiques	11,0	4,1	6,9	5,9	1,17	-3,9	-1,6	-2,3	-1,7	-0,03
Metal·lúrgia, maq. i material elèctric	14,2	6,2	8,0	6,4	1,26	-3,1	-1,9	-1,2	-0,8	-0,04
Material de transport	27,6	13,8	13,8	5,1	2,70	-9,9	-3,8	-6,1	-1,0	-0,54
Indústria alimentària	6,2	2,9	3,3	3,1	1,06	-5,1	-3,2	-2,0	-2,0	0,03
Indústria tèxtil, cuir i confecció	-0,5	-0,7	0,2	0,2	1,03	-2,4	-0,8	-1,6	-1,5	-0,05
Indústria del paper i arts gràfiques	10,1	3,6	6,5	6,2	1,05	-6,2	-2,6	-3,6	-3,6	0,02
Cautxú, fusta i altres indústries	12,9	5,1	7,7	5,7	1,35	7,9	3,4	4,5	3,4	-0,05
Construcció	8,5	3,5	5,0	5,8	0,85	1,5	0,7	0,8	0,7	0,04
Serveis	8,3	3,1	5,3	5,2	1,02	0,0	0,0	0,0	0,0	0,01
Comerç i reparacions	12,3	6,2	6,1	3,7	1,66	-0,4	-0,2	-0,1	0,0	-0,03
Hoteleria i restauració	10,5	3,6	6,8	9,0	0,76	0,9	-0,1	1,0	1,0	0,03
Transport i comunicacions	12,1	6,0	6,1	4,6	1,31	0,9	0,4	0,5	0,4	0,00
Serv. financers, asseg. i lloguers	3,5	0,7	2,8	13,5	0,21	0,3	0,1	0,1	0,0	0,01
Altres serveis a les empreses	10,1	3,4	6,6	9,4	0,71	0,2	-0,1	0,3	0,2	0,02
Altres serveis a les persones	3,7	0,7	3,0	4,1	0,72	-1,9	-0,4	-1,5	-2,4	0,04
Total	8,9	3,5	5,5	5,4	1,02	-0,1	-0,1	0,0	-0,1	0,01

Dades arrodonides a un decimal llevat d'aquells indicadors en què apareixen amb dos decimals.

Font: PimesDat de PIMEC a partir de dades de SABI.

Activitat econòmica: valor afegit i productivitat

El valor afegit generat per cada unitat venuda a les pimes de la demarcació de Tarragona va augmentar set dècimes respecte al 2018, de manera que el 2019 representa un 30,2% dels ingressos. Aquesta diferència és deguda a una reducció dels consums d'explotació. Quant als ingressos, el 2019 van augmentar un 4,6%, fins a situar-se, de mitjana per empresa, en 1.201.858 euros.

El pes del VAB sobre els ingressos el 2019 és del 32% al sector primari, del 28,5% a la indústria, del 40,9% a la construcció i del 29,1% als serveis. Aquests percentatges han augmentat a tots quatre grans sectors, en especial al primari (1,6 punts percentuals). Pel que fa als ingressos, han augmentat també en tots quatre grans sectors, i de manera especial a la construcció i al primari, on el creixement respecte al 2018 ha estat del 10,6% i del 9,4%, respectivament.

Taula T2**Indicadors d'estructura del compte de pèrdues i guanys de la pime a la demarcació de Tarragona. 2019**

Ingressos d'explotació per empresa en euros, pes sobre els ingressos d'explotació en %, variació anual dels ingressos d'explotació en % i diferència sobre els valors de les mateixes empreses el 2018 en punts percentuals

Sectors	Pes sobre ingressos explot.				% Var Ing explot.	Diferència del pes en punts percentuals		
	Ingressos explotació	Consums explotació	Altres despeses explotació	VAB		Consums d'explot.	Altres despeses explotació	VAB
Primari	918.469	50,1	18,0	32,0	9,4	-1,3	-0,4	1,6
Indústria	2.517.283	53,6	17,9	28,5	2,9	-0,9	0,3	0,7
Energia, gas, aigua i reciclatge	2.929.338	34,0	21,2	44,8	4,7	-2,4	0,3	2,0
Ind. extractives no energètiques	2.097.594	44,0	26,0	30,0	4,2	-1,4	-1,8	3,2
Indústries químiques	5.996.925	47,0	23,9	29,1	1,5	-0,9	0,7	0,2
Metal·lúrgia, maq. i material elèctric	1.383.724	44,9	14,8	40,3	-1,5	-2,4	0,2	2,2
Material de transport	10.755.368	78,6	8,0	13,4	12,5	0,7	0,4	-1,1
Indústria alimentària	2.320.832	61,5	16,4	22,0	4,9	-0,3	0,7	-0,4
Indústria tèxtil, cuir i confecció	2.127.269	52,5	19,7	27,8	-4,1	0,4	-0,1	-0,3
Indústria del paper i arts gràfiques	3.708.399	50,7	22,6	26,7	0,1	0,6	1,5	-2,2
Cautxú, fusta i altres indústries	3.193.044	56,6	17,6	25,8	6,0	-3,1	-0,4	3,5
Construcció	729.901	45,3	13,8	40,9	10,6	-0,6	-0,2	0,8
Serveis	1.103.510	55,0	15,9	29,1	4,3	-0,5	-0,1	0,5
Comerç i reparacions	1.598.550	71,6	10,4	17,9	3,1	-0,4	0,1	0,3
Hoteleria i restauració	789.775	30,9	22,4	46,7	4,3	-0,9	-0,4	1,3
Transport i comunicacions	1.666.815	44,2	22,9	32,9	6,1	0,0	-0,5	0,5
Serv. financers, asseg. i lloguers	332.075	17,8	31,9	50,2	9,3	0,8	-1,4	0,5
Altres serveis a les empreses	525.490	20,0	22,0	58,0	5,5	-2,0	-0,6	2,6
Altres serveis a les persones	994.215	41,1	20,2	38,7	5,7	2,3	-0,2	-2,1
Total	1.201.858	53,6	16,2	30,2	4,6	-0,7	0,0	0,7

Dades arrodonides a un decimal.

Font: PimesDat de PIMEC a partir de dades de SABI.

Productivitat del treball

La productivitat del treball el 2019, mesurada en termes de valor afegit brut per ocupat, a les pimes de la demarcació de Tarragona se situa de mitjana en 43.771 euros per treballador, un valor un 2,5% superior al del 2018. Per la seva banda, els costos de personal van augmentar un 2,7% fins a situar-se en 32.349 euros per treballador. L'evolució d'aquestes dues variables va fer que el pes de les despeses de personal sobre el VAB augmentés en 0,2 punts percentuals, fins al 73,9%.

A nivell sectorial, el pes de les despeses de personal sobre el VAB el 2019 és del 56,8% al sector primari, del 70,7% a la indústria, del 81,6% a la construcció i del 74,3% als serveis. Aquests percentatges s'han reduït al primari i a la construcció, però han augmentat a la indústria i als serveis.

Taula T3

Indicadors de productivitat del treball de la pime a la demarcació de Tarragona. 2019

VAB i despeses de personal per treballador en euros. Cost laboral unitari (CLU): pes de les despeses de personal sobre el valor afegit brut en percentatge, variació anual en % i canvi de pes en punts percentuals.

Sectors	Euros		%	Variació anual en %		Canvi pes
	VAB per treballador	Despeses de personal per treballador	Despeses de personal sobre VAB	VAB per treballador	Despeses de personal per treballador	Despeses de personal sobre VAB
Primari	43.101	24.460	56,8	13,8	3,2	-5,8
Indústria	51.684	36.525	70,7	0,2	2,8	1,8
Energia, gas, aigua i reciclatge	71.452	42.625	59,7	2,2	-0,2	-1,4
Ind. extractives no energètiques	49.607	39.357	79,3	4,7	-1,0	-4,6
Indústries químiques	68.066	45.702	67,1	-0,8	7,7	5,3
Metal·lúrgia, maq. i material elèctric	48.911	38.349	78,4	-0,2	3,5	2,8
Material de transport	61.140	33.558	54,9	-6,5	0,2	3,7
Indústria alimentària	44.532	31.011	69,6	-6,3	4,9	7,4
Indústria tèxtil, cuir i confecció	34.713	30.761	88,6	1,4	6,8	4,5
Indústria del paper i arts gràfiques	60.745	36.992	60,9	-9,1	-2,0	4,4
Cautxú, fusta i altres indústries	50.277	34.741	69,1	16,6	1,8	-10,0
Construcció	40.318	32.891	81,6	4,4	1,9	-2,0
Serveis	42.143	31.322	74,3	2,4	2,8	0,3
Comerç i reparacions	40.858	30.321	74,2	1,6	2,7	0,8
Hoteleria i restauració	38.046	26.755	70,3	2,7	1,7	-0,7
Transport i comunicacions	52.739	38.319	72,7	2,9	2,2	-0,5
Serv. financers, asseg. i lloguers	54.365	31.945	58,8	5,1	4,1	-0,6
Altres serveis a les empreses	42.549	34.470	81,0	8,1	4,3	-3,0
Altres serveis a les persones	37.023	29.827	80,6	-4,1	2,5	5,2
Total	43.771	32.349	73,9	2,5	2,7	0,2

Dades arrodonides a un decimal.

Font: PimesDat de PIMEC a partir de dades de SABI.

Endeutament

El 2019, l'estructura financera de la pime a Tarragona mesurada en termes de mitjana del conjunt de les pimes mostra que l'endeutament se situa en el 45,3% del passiu, amb una reducció de 0,8 punts percentuals en relació amb les dades d'un any enrere. D'aquesta manera, el grau de capitalització de les pimes de Tarragona supera amb escreix el 50%, concretament s'ha situat en el 54,7%.

El grau d'endeutament per activitats és del 44,5% al sector primari, del 49% a la indústria, del 48,4% a la construcció i del 43,6% als serveis. A tots quatre grans sectors s'ha produït un despallanquejament respecte al 2018, i així l'estructura financera de la pime tarragonina ha guanyat solidesa, en sintonia amb el que ha succeït al conjunt de Catalunya.

Taula T4

Indicadors d'estructura financera de la pime a la demarcació de Tarragona. 2019

Patrimoni net, passiu exigible, deute a llarg termini i deute a curt termini en percentatge sobre el passiu exigible, diferència en punts percentuals.

Sectors	Pes sobre el passiu				Diferència en relació amb els valors de les mateixes empreses el 2018			
	Patrimoni net	Passiu exigible	Passiu no corrent	Passiu corrent	Patrimoni net	Passiu exigible	Passiu no corrent	Passiu corrent
Primari	55,5	44,5	19,0	25,5	1,7	-1,7	-0,6	-1,2
Indústria	51,0	49,0	16,8	32,3	1,4	-1,4	-0,1	-1,4
Energia, gas, aigua i reciclatge	46,7	53,3	23,7	29,6	2,9	-2,9	-2,6	-0,3
Ind. extractives no energètiques	51,8	48,2	24,3	23,9	-0,3	0,3	9,3	-9,0
Indústries químiques	59,6	40,4	13,0	27,4	0,9	-0,9	-0,7	-0,3
Metal·lúrgia, maq. i material elèctric	52,1	47,9	13,2	34,7	2,6	-2,6	-0,3	-2,3
Material de transport	48,9	51,1	3,7	47,4	-2,9	2,9	-0,2	3,1
Indústria alimentària	37,8	62,2	27,1	35,1	-0,4	0,4	0,0	0,4
Indústria tèxtil, cuir i confecció	61,4	38,6	7,0	31,6	-0,3	0,3	-2,3	2,6
Indústria del paper i arts gràfiques	59,8	40,2	11,0	29,2	1,1	-1,1	0,8	-1,9
Cautxú, fusta i altres indústries	55,1	44,9	11,7	33,2	4,7	-4,7	-1,8	-2,9
Construcció	51,6	48,4	18,3	30,1	0,6	-0,6	-1,0	0,3
Serveis	56,4	43,6	15,8	27,7	0,5	-0,5	-0,8	0,3
Comerç i reparacions	44,6	55,4	12,3	43,1	0,4	-0,4	-0,6	0,2
Hoteleria i restauració	59,3	40,7	20,9	19,8	5,0	-5,0	-3,7	-1,3
Transport i comunicacions	43,6	56,4	19,0	37,4	1,3	-1,3	-0,2	-1,1
Serv. financers, asseg. i lloguers	71,4	28,6	17,1	11,6	-1,4	1,4	0,7	0,6
Altres serveis a les empreses	59,8	40,2	18,9	21,3	1,9	-1,9	-1,5	-0,4
Altres serveis a les persones	71,3	28,7	13,1	15,6	-1,7	1,7	-0,2	2,0
Total	54,7	45,3	16,4	28,9	0,8	-0,8	-0,7	-0,1

Dades arrodonides a un decimal.

Font: PimesDat de PIMEC a partir de dades de SABI.

Annex: Fitxes sectorials

Taula de correspondències entre la classificació CCAE (2 dígits) i l'agrupació sectorial de l'Anuari de la Pime

CCAIE-2009 (2 dígits)		Agrupació sectorial Anuari de la Pime
Codi	Descripció	
01	Agricultura, ramaderia, caça i activitats dels serveis que s'hi relacionen	Primari
02	Silvicultura i explotació forestal	Primari
03	Pesca i aqüicultura	Primari
05	Extracció d'antracita, hulla i lignit	Energia, gas, aigua i reciclatge
06	Extracció de petroli brut i de gas natural	Energia, gas, aigua i reciclatge
07	Extracció de minerals metàl·lics	Indústries extractives no energètiques
08	Extracció de minerals no metàl·lics ni energètics	Indústries extractives no energètiques
09	Activitats de suport a les indústries extractives	Indústries extractives no energètiques
10	Indústries de productes alimentaris	Indústria alimentària
11	Fabricació de begudes	Indústria alimentària
12	Indústries del tabac	Indústria alimentària
13	Indústries tèxtils	Indústria tèxtil, cuir i confecció
14	Confecció de peces de vestir	Indústria tèxtil, cuir i confecció
15	Indústria del cuir i del calçat	Indústria tèxtil, cuir i confecció
16	Indústria de la fusta i del suro, excepte mobles; cistelleria i esparteria	Cautxú, fusta i altres indústries
17	Indústries del paper	Indústria del paper i arts gràfiques
18	Arts gràfiques i reproducció de suports enregistrats	Indústria del paper i arts gràfiques
19	Coqueries i refinació del petroli	Energia, gas, aigua i reciclatge
20	Indústries químiques	Indústries químiques
21	Fabricació de productes farmacèutics	Indústries químiques
22	Fabricació de productes de cautxú i matèries plàstiques	Cautxú, fusta i altres indústries
23	Fabricació d'altres productes minerals no metàl·lics	Indústries extractives no energètiques
24	Metal·lúrgia; fabricació de productes bàsics de ferro, acer i ferroaliatges	Metal·lúrgia, maquinària i material elèctric
25	Fabricació de productes metàl·lics, excepte maquinària i equips	Metal·lúrgia, maquinària i material elèctric
26	Fabricació de productes informàtics, electrònics i òptics	Metal·lúrgia, maquinària i material elèctric
27	Fabricació de materials i equips elèctrics	Metal·lúrgia, maquinària i material elèctric
28	Fabricació de maquinària i equips ncaa	Metal·lúrgia, maquinària i material elèctric
29	Fabricació de vehicles de motor, remolcs i semiremolcs	Material de transport
30	Fabricació d'altres materials de transport	Material de transport
31	Fabricació de mobles	Cautxú, fusta i altres indústries
32	Indústries manufactureres diverses	Cautxú, fusta i altres indústries
33	Reparació i instal·lació de maquinària i equips	Metal·lúrgia, maquinària i material elèctric
35	Subministrament d'energia elèctrica, gas, vapor i aire condicionat	Energia, gas, aigua i reciclatge
36	Captació, potabilització i distribució d'aigua	Energia, gas, aigua i reciclatge
37	Recollida i tractament d'aigües residuals	Energia, gas, aigua i reciclatge
38	Activitats de recollida, tractament i eliminació de residus; activitats de valorització	Energia, gas, aigua i reciclatge
39	Activitats de descontaminació i altres serveis de gestió de residus	Energia, gas, aigua i reciclatge
41	Construcció d'immobles	Construcció
42	Construcció d'obres d'enginyeria civil	Construcció
43	Activitats especialitzades de la construcció	Construcció
45	Venda i reparació de vehicles de motor i motocicletes	Comerç i reparacions
46	Comerç a l'engròs i intermediaris del comerç, excepte vehicles de motor i motocicletes	Comerç i reparacions
47	Comerç al detall, excepte el comerç de vehicles de motor i motocicletes	Comerç i reparacions
49	Transport terrestre; transport per canonades	Transport i comunicacions
50	Transport marítim i per vies de navegació interiors	Transport i comunicacions
51	Transport aeri	Transport i comunicacions
52	Emmagatzematge i activitats afins al transport	Transport i comunicacions
53	Activitats postals i de correus	Transport i comunicacions
55	Serveis d'allotjament	Hoteleria i restauració
56	Serveis de menjar i begudes	Hoteleria i restauració
58	Edició	Altres serveis a les empreses

CCAE-2009 (2 dígits)

Codi	Descripció	Agrupació sectorial Anuari de la Pime
59	Activitats de cinematografia, de vídeo i de programes de televisió; activitats d'enregistrament de so i edició musical	Altres serveis a les persones
60	Activitats d'emissió i programació de ràdio i televisió	Transport i comunicacions
61	Telecomunicacions	Transport i comunicacions
62	Serveis de tecnologies de la informació	Altres serveis a les empreses
63	Serveis d'informació	Altres serveis a les empreses
64	Mediació financera, excepte assegurances i fons de pensions	Serveis financers, asseguradores i lloguers
65	Assegurances, reassegurances i fons de pensions, excepte la Seguretat Social obligatòria	Serveis financers, asseguradores i lloguers
66	Activitats auxiliars de la mediació financera i d'assegurances	Serveis financers, asseguradores i lloguers
68	Activitats immobiliàries	Serveis financers, asseguradores i lloguers
69	Activitats jurídiques i de comptabilitat	Altres serveis a les empreses
70	Activitats de les seus centrals; activitats de consultoria de gestió empresarial	Altres serveis a les empreses
71	Serveis tècnics d'arquitectura i enginyeria; assajos i anàlisis tècnics	Altres serveis a les empreses
72	Recerca i desenvolupament	Altres serveis a les empreses
73	Publicitat i estudis de mercat	Altres serveis a les empreses
74	Altres activitats professionals, científiques i tècniques	Altres serveis a les empreses
75	Activitats veterinàries	Altres serveis a les persones
77	Activitats de lloguer	Serveis financers, asseguradores i lloguers
78	Activitats relacionades amb l'ocupació	Altres serveis a les empreses
79	Activitats de les agències de viatges, operadors turístics i altres serveis de reserves i activitats que s'hi relacionen	Altres serveis a les persones
80	Activitats de seguretat i investigació	Altres serveis a les empreses
81	Serveis a edificis i activitats de jardineria	Altres serveis a les empreses
82	Activitats administratives d'oficina i altres activitats auxiliars a les empreses	Altres serveis a les empreses
84	Administració pública, Defensa i Seguretat Social obligatòria	Exclòs
85	Educació	Altres serveis a les persones
86	Activitats sanitàries	Altres serveis a les persones
87	Activitats de serveis socials amb allotjament	Altres serveis a les persones
88	Activitats de serveis socials sense allotjament	Altres serveis a les persones
90	Activitats de creació, artístiques i d'espectacles	Altres serveis a les persones
91	Activitats de biblioteques, arxius, museus i altres activitats culturals	Altres serveis a les persones
92	Activitats relacionades amb els jocs d'atzar i les apostes	Altres serveis a les persones
93	Activitats esportives, recreatives i d'entreteniment	Altres serveis a les persones
94	Activitats associatives	Exclòs
95	Reparació d'ordinadors, d'efectes personals i efectes domèstics	Comerç i reparacions
96	Altres activitats de serveis personals	Altres serveis a les persones
97	Activitats de les llars que donen ocupació a personal domèstic	Exclòs
98	Activitats de les llars que produeixen béns i serveis per a ús propi	Exclòs
99	Organismes extraterritorials	Exclòs

Pimes

Ocupats: d'1 a 249 treballadors

Facturació: inferior a 50 milions d'euros

Valor de l'actiu: inferior a 43 milions d'euros

SECTORS D'ACTIVITAT	Codi CCAE-2009 (2 díigits)	Pàg.
Pimes		76
Primari	01, 02, 03	77
Energia, gas, aigua i reciclatge	05, 06, 19, 35, 36, 37, 38, 39	78
Indústries extractives no energètiques	07, 08, 09, 23	79
Indústria alimentària	10, 11, 12	80
Indústria tèxtil, cuir i confecció	13, 14, 15	81
Cautxú, fusta i altres indústries	16, 22, 31, 32	82
Indústria del paper i arts gràfiques	17, 18	83
Indústries químiques	20, 21	84
Metal·lúrgia, maquinària i material elèctric	24, 25, 26, 27, 28, 33	85
Material de transport	29, 30	86
Construcció	41, 42, 43	87
Comerç i reparacions	45, 46, 47, 95	88
Hoteleria i restauració	55, 56	89
Transport i comunicacions	49, 50, 51, 52, 53, 60, 61	90
Serveis financers, asseguradores i lloguers	64, 65, 66, 68, 77	91
Altres serveis a les empreses	58, 62, 63, 69, 70, 71, 72, 73, 74, 78, 80, 81, 82	92
Altres serveis a les persones	59, 75, 79, 85, 86, 87, 88, 90, 91, 92, 93, 96	93
Síntesi dels valors de dispersió de les ràtios per sectors		94

Definició Ràtios

Rendibilitat, marge i rotació

Rendibilitat financera:	$\text{Resultat abans d'impostos} / \text{Patrimoni net}$
Palanquejament net:	$\text{Rendibilitat financera} - \text{Rendibilitat econòmica}$
Rendibilitat econòmica:	$(\text{Resultat abans d'impostos} + \text{despeses financeres}) / \text{Actiu}$
Marge:	$(\text{Resultat abans d'impostos} + \text{despeses financeres}) / \text{Ingressos d'explotació}$
Rotació:	$\text{Ingressos d'explotació} / \text{Actiu}$

Relatius al nombre d'ocupats

Valor afegit per ocupat:	$\text{Valor afegit} / \text{Nombre de treballadors}$
Despeses de personal per ocupat:	$\text{Despeses de personal} / \text{Nombre de treballadors}$
Ràtios sobre valor afegit brut	
Costos laborals unitaris:	$\text{Despeses de personal} / \text{Valor afegit}$
Productivitat de l'actiu:	$\text{Valor afegit} / \text{Actiu d'explotació}$
Productivitat de l'immobilitzat:	$\text{Valor afegit} / \text{Actiu no corrent d'explotació}$

Ràtios financeres

Endeutament:	$(\text{Passiu no corrent} + \text{Passiu corrent}) / \text{Passiu}$
Liquiditat:	$\text{Actiu corrent} / \text{Passiu corrent}$
Fons de maniobra:	$(\text{Patrimoni net} + \text{Passiu no corrent}) / \text{Actiu no corrent}$

Mesures de dispersió

Q1: Quartil 1:	Valor de l'indicador que deixa el 25% de les empreses per sota
Mediana:	Valor de l'indicador que deixa el 50% de les empreses per sota
Q3: Quartil 3:	Valor de l'indicador que deixa el 75% de les empreses per sota

Pimes

Valors mitjans per empresa ¹

	<u>Exercici 2018</u>	<u>Exercici 2019</u>	<u>% Variació</u>
Nombre d'empreses	75.731	75.731	
Nombre de treballadors per empresa	9,1	9,5	5,0

1. Comptes de balanç	Mil euros	%	Mil euros	%	% Variació
ACTIU NO CORRENT	753,2	49,6	772,8	49,1	2,6
Immobilitzat intangible	42,2	2,8	43,9	2,8	4,0
Immobilitzat material i inversions immobiliàries	450,5	29,7	468,1	29,7	3,9
Inversions financeres a llarg termini i altres actius no corrents	260,6	17,2	260,9	16,6	0,1
ACTIU CORRENT	764,4	50,4	801,2	50,9	4,8
Existències	194,8	12,8	199,5	12,7	2,4
Deutors	289,2	19,1	297,4	18,9	2,8
Clients	259,4	17,1	266,4	16,9	2,7
Altres deutors	29,8	2,0	30,9	2,0	4,0
Inversions financeres a curt termini	99,7	6,6	104,9	6,7	5,2
Efectiu i actius líquids	177,0	11,7	194,7	12,4	10,0
Altres actius corrents	3,8	0,2	4,7	0,3	23,9
TOTAL ACTIU	1.517,7	100,0	1.574,0	100,0	3,7
PATRIMONI NET	834,3	55,0	879,7	55,9	5,4
Capital	237,9	15,7	241,0	15,3	1,3
Reserves, ajustaments, subvencions i altres	531,2	35,0	567,3	36,0	6,8
Resultat de l'exercici	65,2	4,3	71,4	4,5	9,5
PASSIU NO CORRENT	244,0	16,1	231,7	14,7	-5,1
Deutes a llarg termini	228,8	15,1	216,0	13,7	-5,6
Altres passius no corrents	15,2	1,0	15,6	1,0	2,6
PASSIU CORRENT	439,3	28,9	462,6	29,4	5,3
Deutes a curt termini	156,4	10,3	170,3	10,8	8,9
Creditors comercials i altres comptes a pagar	274,2	18,1	282,7	18,0	3,1
Altres passius corrents	8,7	0,6	9,6	0,6	9,3
TOTAL PATRIMONI NET I PASSIU	1.517,7	100,0	1.574,0	100,0	3,7

2. Compte de resultats	Mil euros	%	Mil euros	%	% Variació
INGRESSOS D'EXPLOTACIÓ	1.504,8	100,0	1.589,7	100,0	5,6
Import net de la xifra de negoci	1.455,4	96,7	1.540,0	96,9	5,8
Altres ingressos d'explotació i variació d'existències	49,4	3,3	49,7	3,1	0,5
Consums d'explotació	-802,3	53,3	-837,4	52,7	-4,4
Altres despeses d'explotació	-257,7	17,1	-273,8	17,2	-6,2
VALOR AFEGIT	444,8	29,6	478,5	30,1	7,6
Despeses de personal	-325,3	21,6	-351,1	22,1	-7,9
RESULTAT ECONÒMIC BRUT DE L'EXPLOTACIÓ	119,6	7,9	127,4	8,0	6,5
Amortitzacions de l'immobilitzat	-38,0	2,5	-41,1	2,6	-8,1
RESULTAT ECONÒMIC NET DE L'EXPLOTACIÓ	81,5	5,4	86,3	5,4	5,8
Despeses financeres	-8,9	0,6	-9,1	0,6	-1,5
Ingressos financers	11,3	0,8	12,9	0,8	13,8
Altres partides financeres	-1,4	0,1	-0,4	0,0	68,9
RESULTAT FINANCER	1,0	0,1	3,4	0,2	241,3
RESULTAT ABANS D'IMPOSTOS	82,5	5,5	89,6	5,6	8,6
Impost de beneficis	-17,4	1,2	-18,2	1,1	-4,3
Altres resultats	0,1	0,0	0,0	0,0	(ns)
RESULTAT DE L'EXERCICI	65,2	4,3	71,4	4,5	9,5
RECURSOS GENERATS	103,2	6,9	112,6	7,1	9,0

3. Ràtios 2019	Valor mitjà	% Var s 2018	Diferència conjunt pimes	Q1	Mediana	Q3
Rendibilitat, marge i rotació						
Rendibilitat financera (%)	10,19	3,0	0,00	1,02	8,70	25,55
Palanquejament net (%)	3,92	1,4	0,00	0,00	2,61	12,78
Rendibilitat econòmica (%)	6,27	4,1	0,00	0,68	3,98	10,48
Marge (%)	6,21	2,2	0,00	0,56	3,05	8,81
Rotació (voltes)	1,01	1,9	0,00	0,70	1,42	2,39
Relatius al nombre d'ocupats						
Valor afegit per ocupat (milers d'euros)	50,227	2,4	0,00	26,00	38,60	58,00
Despeses de personal per ocupat (milers d'euros)	36,854	2,8	0,00	22,50	31,00	42,00
Ràtios sobre valor afegit brut						
Costos laborals unitaris (%)	73,37	0,3	0,00	64,19	83,24	94,47
Productivitat de l'actiu (%)	39,60	3,0	0,00	25,32	54,12	105,85
Productivitat de l'immobilitzat (%)	93,46	3,5	0,00	67,73	232,26	787,17
Ràtios financeres						
Endeutament (%)	44,11	-2,0	0,00	27,18	52,72	78,37
Liquiditat	1,73	-0,5	0,00	1,05	1,74	3,44
Fons de maniobra	1,44	0,5	0,00	1,02	1,67	4,15

¹ Dades arrodonides a un decimal, llevat d'aquelles ràtios en què les dades apareixen amb dos decimals. Variacions calculades a partir dels valors de les mateixes empreses.

Font: PimesDat de PIMEC a partir de dades de SABI.

Primari

Pimes

Valors mitjans per empresa ¹

	<u>Exercici 2018</u>		<u>Exercici 2019</u>		<u>% Variació</u>	
Nombre d'empreses	1.672		1.672			
Nombre de treballadors per empresa	6,0		6,2		3,0	
1. Comptes de balanç	Mil euros	%	Mil euros	%	% Variació	
ACTIU NO CORRENT	736,8	57,9	775,2	57,3	5,2	
Immobilitzat intangible	8,1	0,6	11,2	0,8	38,7	
Immobilitzat material i inversions immobiliàries	611,9	48,1	642,4	47,5	5,0	
Inversions financeres a llarg termini i altres actius no corrents	116,7	9,2	121,6	9,0	4,1	
ACTIU CORRENT	536,2	42,1	577,9	42,7	7,8	
Existències	197,1	15,5	207,5	15,3	5,3	
Deutors	162,5	12,8	176,7	13,1	8,7	
Clients	133,9	10,5	145,2	10,7	8,4	
Altres deutors	28,5	2,2	31,5	2,3	10,3	
Inversions financeres a curt termini	56,0	4,4	61,8	4,6	10,4	
Efectiu i actius líquids	117,8	9,3	130,0	9,6	10,4	
Altres actius corrents	2,9	0,2	1,9	0,1	-34,6	
TOTAL ACTIU	1.272,9	100,0	1.353,1	100,0	6,3	
PATRIMONI NET	634,4	49,8	689,1	50,9	8,6	
Capital	257,0	20,2	260,6	19,3	1,4	
Reserves, ajustaments, subvencions i altres	347,5	27,3	378,9	28,0	9,1	
Resultat de l'exercici	29,9	2,4	49,6	3,7	65,6	
PASSIU NO CORRENT	296,6	23,3	308,2	22,8	3,9	
Deutes a llarg termini	287,1	22,6	298,2	22,0	3,9	
Altres passius no corrents	9,5	0,7	10,0	0,7	5,8	
PASSIU CORRENT	341,9	26,9	355,7	26,3	4,0	
Deutes a curt termini	142,2	11,2	146,3	10,8	2,9	
Creditors comercials i altres comptes a pagar	198,5	15,6	207,8	15,4	4,7	
Altres passius corrents	1,2	0,1	1,6	0,1	27,5	
TOTAL PATRIMONI NET I PASSIU	1.272,9	100,0	1.353,1	100,0	6,3	
2. Compte de resultats	Mil euros	%	Mil euros	%	% Variació	
INGRESSOS D'EXPLOTACIÓ	992,7	100,0	1.080,7	100,0	8,9	
Import net de la xifra de negoci	926,5	93,3	1.016,5	94,1	9,7	
Altres ingressos d'explotació i variació d'existències	66,2	6,7	64,2	5,9	-3,1	
Consums d'explotació	-576,6	58,1	-613,7	56,8	-6,4	
Altres despeses d'explotació	-177,0	17,8	-187,6	17,4	-6,0	
VALOR AFEGIT	239,2	24,1	279,4	25,9	16,8	
Despeses de personal	-147,8	14,9	-159,6	14,8	-8,0	
RESULTAT ECONÒMIC BRUT DE L'EXPLOTACIÓ	91,4	9,2	119,8	11,1	31,0	
Amortitzacions de l'immobilitzat	-45,6	4,6	-50,1	4,6	-9,7	
RESULTAT ECONÒMIC NET DE L'EXPLOTACIÓ	45,8	4,6	69,7	6,4	52,3	
Despeses financeres	-8,6	0,9	-8,6	0,8	0,1	
Ingressos financers	3,3	0,3	3,0	0,3	-8,6	
Altres partides financeres	-0,8	0,1	1,2	0,1	(ns)	
RESULTAT FINANCER	-6,2	0,6	-4,5	0,4	27,6	
RESULTAT ABANS D'IMPOSTOS	39,6	4,0	65,2	6,0	64,7	
Impost de beneficis	-9,7	1,0	-15,6	1,4	-61,9	
Altres resultats	0,0	0,0	0,0	0,0	-66,7	
RESULTAT DE L'EXERCICI	29,9	3,0	49,6	4,6	65,6	
RECURSOS GENERATS	75,5	7,6	99,6	9,2	31,9	
3. Ràtios 2019	Valor mitjà	% Var s 2018	Diferència conjunt pimes	Q1	Mediana	Q3
Rendibilitat, marge i rotació						
Rendibilitat financera (%)	9,46	51,7	-0,73	0,70	6,15	19,44
Palanquejament net (%)	4,01	63,4	0,09	-0,12	1,86	8,73
Rendibilitat econòmica (%)	5,46	44,0	-0,81	0,68	3,07	8,03
Marge (%)	6,83	40,6	0,63	0,90	4,19	11,00
Rotació (voltes)	0,80	2,4	-0,21	0,38	0,75	1,32
Relatius al nombre d'ocupats						
Valor afegit per ocupat (milers d'euros)	44,992	13,5	-5,23	23,00	36,10	59,33
Despeses de personal per ocupat (milers d'euros)	25,706	4,9	-11,15	17,00	22,73	30,68
Ràtios sobre valor afegit brut						
Costos laborals unitaris (%)	57,13	-7,5	-16,24	41,20	62,22	81,25
Productivitat de l'actiu (%)	23,89	9,9	-15,72	12,56	25,13	45,98
Productivitat de l'immobilitzat (%)	42,74	10,8	-50,71	23,81	53,16	144,92
Ràtios financeres						
Endeutament (%)	49,07	-2,2	4,96	26,99	51,96	77,13
Liquiditat	1,62	3,6	-0,11	0,95	1,76	3,88
Fons de maniobra	1,29	1,8	-0,15	0,99	1,30	2,20

¹ Dades arrodonides a un decimal, llevat d'aquelles ràtios en què les dades apareixen amb dos decimals. Variacions calculades a partir dels valors de les mateixes empreses.

Font: PimesDat de PIMEC a partir de dades de SABI.

Energia, gas, aigua i reciclatge

Pimes

Valors mitjans per empresa ¹

	Exercici 2018		Exercici 2019		% Variació	
Nombre d'empreses	444		444			
Nombre de treballadors per empresa	16,3		16,7		2,4	
1. Comptes de balanç	Mil euros	%	Mil euros	%	% Variació	
ACTIU NO CORRENT	2.326,7	60,0	2.261,4	58,4	-2,8	
Immobilitzat intangible	608,5	15,7	563,3	14,5	-7,4	
Immobilitzat material i inversions immobiliàries	1.227,1	31,6	1.262,6	32,6	2,9	
Inversions financeres a llarg termini i altres actius no corrents	491,0	12,7	435,4	11,2	-11,3	
ACTIU CORRENT	1.553,4	40,0	1.612,0	41,6	3,8	
Existències	133,8	3,4	141,8	3,7	5,9	
Deutors	689,4	17,8	680,1	17,6	-1,3	
Clients	603,7	15,6	609,8	15,7	1,0	
Altres deutors	85,7	2,2	70,3	1,8	-17,9	
Inversions financeres a curt termini	259,6	6,7	277,4	7,2	6,9	
Efectiu i actius líquids	462,0	11,9	503,1	13,0	8,9	
Altres actius corrents	8,5	0,2	9,6	0,2	13,5	
TOTAL ACTIU	3.880,1	100,0	3.873,4	100,0	-0,2	
PATRIMONI NET	2.022,0	52,1	2.073,1	53,5	2,5	
Capital	504,8	13,0	496,3	12,8	-1,7	
Reserves, ajustaments, subvencions i altres	1.287,5	33,2	1.361,7	35,2	5,8	
Resultat de l'exercici	229,7	5,9	215,1	5,6	-6,4	
PASSIU NO CORRENT	900,8	23,2	794,6	20,5	-11,8	
Deutes a llarg termini	631,0	16,3	527,4	13,6	-16,4	
Altres passius no corrents	269,8	7,0	267,2	6,9	-0,9	
PASSIU CORRENT	957,3	24,7	1.005,7	26,0	5,0	
Deutes a curt termini	267,6	6,9	327,7	8,5	22,5	
Creditors comercials i altres comptes a pagar	636,3	16,4	622,1	16,1	-2,2	
Altres passius corrents	53,5	1,4	55,9	1,4	4,5	
TOTAL PATRIMONI NET I PASSIU	3.880,1	100,0	3.873,4	100,0	-0,2	
2. Compte de resultats	Mil euros	%	Mil euros	%	% Variació	
INGRESSOS D'EXPLOTACIÓ	2.885,8	100,0	3.004,9	100,0	4,1	
Import net de la xifra de negoci	2.730,1	94,6	2.838,2	94,5	4,0	
Altres ingressos d'explotació i variació d'existències	155,7	5,4	166,7	5,5	7,1	
Consums d'explotació	-1.135,0	39,3	-1.183,0	39,4	-4,2	
Altres despeses d'explotació	-641,4	22,2	-687,2	22,9	-7,1	
VALOR AFEGIT	1.109,4	38,4	1.134,7	37,8	2,3	
Despeses de personal	-636,0	22,0	-667,6	22,2	-5,0	
RESULTAT ECONÒMIC BRUT DE L'EXPLOTACIÓ	473,4	16,4	467,1	15,5	-1,3	
Amortitzacions de l'immobilitzat	-186,2	6,5	-188,2	6,3	-1,1	
RESULTAT ECONÒMIC NET DE L'EXPLOTACIÓ	287,2	10,0	279,0	9,3	-2,9	
Despeses financeres	-35,2	1,2	-25,0	0,8	29,1	
Ingressos financers	20,5	0,7	26,4	0,9	28,3	
Altres partides financeres	14,4	0,5	-4,3	0,1	(ns)	
RESULTAT FINANCER	-0,3	0,0	-2,9	0,1	-847,4	
RESULTAT ABANS D'IMPOSTOS	286,9	9,9	276,1	9,2	-3,8	
Impost de beneficis	-57,3	2,0	-61,0	2,0	-6,6	
Altres resultats	0,0	0,0	0,0	0,0	-60,0	
RESULTAT DE L'EXERCICI	229,7	8,0	215,1	7,2	-6,4	
RECURSOS GENERATS	415,9	14,4	403,3	13,4	-3,0	
3. Ràtios 2019	Valor mitjà	% Var s 2018	Diferència conjunt pimes	Q1	Mediana	Q3
Rendibilitat, marge i rotació						
Rendibilitat financera (%)	13,32	-6,1	3,13	1,92	9,32	25,11
Palanquejament net (%)	5,55	-5,8	1,63	0,06	2,58	13,28
Rendibilitat econòmica (%)	7,77	-6,4	1,50	1,23	4,88	10,96
Marge (%)	10,02	-10,3	3,81	1,25	5,38	15,49
Rotació (voltes)	0,78	4,3	-0,23	0,39	0,95	1,67
Relatius al nombre d'ocupats						
Valor afegit per ocupat (milers d'euros)	67,781	-0,2	17,55	35,83	55,90	84,73
Despeses de personal per ocupat (milers d'euros)	39,877	2,5	3,02	24,15	34,93	46,00
Ràtios sobre valor afegit brut						
Costos laborals unitaris (%)	58,83	2,6	-14,54	38,72	64,76	87,77
Productivitat de l'actiu (%)	35,90	1,3	-3,70	20,54	37,47	65,62
Productivitat de l'immobilitzat (%)	62,14	2,8	-31,31	37,32	111,67	379,87
Ràtios financeres						
Endeutament (%)	46,48	-2,9	2,37	25,23	47,06	71,32
Liquiditat	1,60	-1,2	-0,13	1,12	1,90	3,90
Fons de maniobra	1,27	1,0	-0,17	1,06	1,46	3,00

¹ Dades arrodonides a un decimal, llevat d'aquelles ràtios en què les dades apareixen amb dos decimals. Variacions calculades a partir dels valors de les mateixes empreses.

Font: PimesDat de PIMEC a partir de dades de SABI.

Indústries extractives no energètiques

Pimes

Valors mitjans per empresa ¹

	<u>Exercici 2018</u>	<u>Exercici 2019</u>	<u>% Variació</u>
Nombre d'empreses	453	453	
Nombre de treballadors per empresa	13,0	13,9	7,3

1. Comptes de balanç	Mil euros	%	Mil euros	%	% Variació
ACTIU NO CORRENT	1.331,2	45,3	1.352,4	43,8	1,6
Immobilitzat intangible	57,4	2,0	52,4	1,7	-8,8
Immobilitzat material i inversions immobiliàries	875,2	29,8	910,6	29,5	4,0
Inversions financeres a llarg termini i altres actius no corrents	398,5	13,5	389,4	12,6	-2,3
ACTIU CORRENT	1.610,6	54,7	1.732,7	56,2	7,6
Existències	477,9	16,2	499,7	16,2	4,6
Deutors	653,9	22,2	705,5	22,9	7,9
Clients	594,5	20,2	638,4	20,7	7,4
Altres deutors	59,4	2,0	67,1	2,2	13,0
Inversions financeres a curt termini	210,3	7,1	232,1	7,5	10,3
Efectiu i actius líquids	264,0	9,0	280,4	9,1	6,2
Altres actius corrents	4,5	0,2	15,0	0,5	235,9
TOTAL ACTIU	2.941,8	100,0	3.085,1	100,0	4,9
PATRIMONI NET	1.719,7	58,5	1.800,8	58,4	4,7
Capital	296,8	10,1	297,2	9,6	0,2
Reserves, ajustaments, subvencions i altres	1.330,1	45,2	1.387,6	45,0	4,3
Resultat de l'exercici	92,8	3,2	115,9	3,8	24,9
PASSIU NO CORRENT	379,1	12,9	421,3	13,7	11,1
Deutes a llarg termini	309,6	10,5	347,0	11,2	12,1
Altres passius no corrents	69,5	2,4	74,3	2,4	6,9
PASSIU CORRENT	843,0	28,7	863,0	28,0	2,4
Deutes a curt termini	309,6	10,5	283,3	9,2	-8,5
Creditors comercials i altres comptes a pagar	528,1	18,0	571,4	18,5	8,2
Altres passius corrents	5,4	0,2	8,3	0,3	54,8
TOTAL PATRIMONI NET I PASSIU	2.941,8	100,0	3.085,1	100,0	4,9

2. Compte de resultats	Mil euros	%	Mil euros	%	% Variació
INGRESSOS D'EXPLOTACIÓ	2.427,1	100,0	2.663,0	100,0	9,7
Import net de la xifra de negoci	2.362,8	97,4	2.586,8	97,1	9,5
Altres ingressos d'explotació i variació d'existències	64,3	2,6	76,2	2,9	18,5
Consums d'explotació	-1.192,3	49,1	-1.317,0	49,5	-10,5
Altres despeses d'explotació	-530,0	21,8	-572,5	21,5	-8,0
VALOR AFEGIT	704,8	29,0	773,5	29,0	9,7
Despeses de personal	-502,6	20,7	-542,7	20,4	-8,0
RESULTAT ECONÒMIC BRUT DE L'EXPLOTACIÓ	202,2	8,3	230,8	8,7	14,1
Amortitzacions de l'immobilitzat	-70,5	2,9	-77,7	2,9	-10,3
RESULTAT ECONÒMIC NET DE L'EXPLOTACIÓ	131,7	5,4	153,1	5,7	16,2
Despeses financeres	-12,7	0,5	-14,0	0,5	-10,2
Ingressos financers	8,4	0,3	8,7	0,3	3,9
Altres partides financeres	-7,1	0,3	3,9	0,1	(ns)
RESULTAT FINANCER	-11,4	0,5	-1,4	0,1	88,1
RESULTAT ABANS D'IMPOSTOS	120,3	5,0	151,7	5,7	26,1
Impost de beneficis	-27,5	1,1	-35,8	1,3	-30,4
Altres resultats	0,0	0,0	0,0	0,0	(ns)
RESULTAT DE L'EXERCICI	92,8	3,8	115,9	4,4	24,9
RECURSOS GENERATS	163,3	6,7	193,6	7,3	18,6

3. Ràtios 2019	Valor mitjà	% Var s 2018	Diferència conjunt pimes	Q1	Mediana	Q3
Rendibilitat, marge i rotació						
Rendibilitat financera (%)	8,43	20,4	-1,76	1,06	5,46	16,67
Palanquejament net (%)	3,05	23,4	-0,86	-0,03	1,30	7,89
Rendibilitat econòmica (%)	5,37	18,8	-0,90	0,91	3,36	7,62
Marge (%)	6,22	13,6	0,01	0,96	3,45	8,01
Rotació (voltes)	0,86	4,6	-0,15	0,52	0,99	1,54
Relatius al nombre d'ocupats						
Valor afegit per ocupat (milers d'euros)	55,608	2,3	5,38	31,67	43,06	60,67
Despeses de personal per ocupat (milers d'euros)	39,015	0,7	2,16	28,00	35,25	43,73
Ràtios sobre valor afegit brut						
Costos laborals unitaris (%)	70,16	-1,6	-3,21	66,96	79,69	90,74
Productivitat de l'actiu (%)	31,40	3,9	-8,20	19,21	35,23	62,84
Productivitat de l'immobilitzat (%)	80,32	6,3	-13,13	47,54	124,94	332,54
Ràtios financeres						
Endeutament (%)	41,63	0,2	-2,48	23,77	46,98	69,26
Liquiditat	2,01	5,1	0,28	1,25	2,09	3,56
Fons de maniobra	1,64	4,2	0,21	1,19	1,65	3,11

¹ Dades arrodonides a un decimal, llevat d'aquelles ràtios en què les dades apareixen amb dos decimals. Variacions calculades a partir dels valors de les mateixes empreses.

Font: PimesDat de PIMEC a partir de dades de SABI.

Indústria alimentària

Pimes

Valors mitjans per empresa ¹

	<u>Exercici 2018</u>	<u>Exercici 2019</u>	<u>% Variació</u>
Nombre d'empreses	1.314	1.314	
Nombre de treballadors per empresa	16,7	17,8	6,6

1. Comptes de balanç	Mil euros	%	Mil euros	%	% Variació
ACTIU NO CORRENT	1.335,5	45,2	1.427,4	46,8	6,9
Immobilitzat intangible	70,8	2,4	68,8	2,3	-2,9
Immobilitzat material i inversions immobiliàries	1.054,6	35,7	1.146,0	37,6	8,7
Inversions financeres a llarg termini i altres actius no corrents	210,0	7,1	212,6	7,0	1,3
ACTIU CORRENT	1.620,4	54,8	1.623,6	53,2	0,2
Existències	530,5	17,9	542,6	17,8	2,3
Deutors	643,4	21,8	645,7	21,2	0,4
Clients	580,0	19,6	576,4	18,9	-0,6
Altres deutors	63,4	2,1	69,3	2,3	9,3
Inversions financeres a curt termini	142,8	4,8	129,9	4,3	-9,0
Efectiu i actius líquids	297,4	10,1	297,2	9,7	0,0
Altres actius corrents	6,3	0,2	8,2	0,3	30,7
TOTAL ACTIU	2.955,8	100,0	3.051,0	100,0	3,2
PATRIMONI NET	1.456,9	49,3	1.525,2	50,0	4,7
Capital	397,4	13,4	406,3	13,3	2,2
Reserves, ajustaments, subvencions i altres	944,3	31,9	1.019,5	33,4	8,0
Resultat de l'exercici	115,1	3,9	99,4	3,3	-13,6
PASSIU NO CORRENT	508,5	17,2	549,3	18,0	8,0
Deutes a llarg termini	484,5	16,4	524,8	17,2	8,3
Altres passius no corrents	24,0	0,8	24,6	0,8	2,5
PASSIU CORRENT	990,5	33,5	976,5	32,0	-1,4
Deutes a curt termini	378,6	12,8	348,7	11,4	-7,9
Creditors comercials i altres comptes a pagar	606,7	20,5	623,7	20,4	2,8
Altres passius corrents	5,2	0,2	4,1	0,1	-20,6
TOTAL PATRIMONI NET I PASSIU	2.955,8	100,0	3.051,0	100,0	3,2

2. Compte de resultats	Mil euros	%	Mil euros	%	% Variació
INGRESSOS D'EXPLOTACIÓ	3.719,0	100,0	3.811,2	100,0	2,5
Import net de la xifra de negoci	3.641,0	97,9	3.762,4	98,7	3,3
Altres ingressos d'explotació i variació d'existències	78,0	2,1	48,8	1,3	-37,5
Consums d'explotació	-2.293,3	61,7	-2.344,9	61,5	-2,3
Altres despeses d'explotació	-620,4	16,7	-620,7	16,3	0,0
VALOR AFEGIT	805,3	21,7	845,6	22,2	5,0
Despeses de personal	-528,5	14,2	-580,7	15,2	-9,9
RESULTAT ECONÒMIC BRUT DE L'EXPLOTACIÓ	276,8	7,4	264,9	7,0	-4,3
Amortitzacions de l'immobilitzat	-112,9	3,0	-122,2	3,2	-8,3
RESULTAT ECONÒMIC NET DE L'EXPLOTACIÓ	163,9	4,4	142,7	3,7	-13,0
Despeses financeres	-18,0	0,5	-18,4	0,5	-1,9
Ingressos financers	3,8	0,1	5,1	0,1	33,0
Altres partides financeres	0,1	0,0	-1,6	0,0	(ns)
RESULTAT FINANCER	-14,1	0,4	-14,8	0,4	-5,3
RESULTAT ABANS D'IMPOSTOS	149,8	4,0	127,9	3,4	-14,7
Impost de beneficis	-34,7	0,9	-28,4	0,7	18,1
Altres resultats	0,0	0,0	0,0	0,0	(ns)
RESULTAT DE L'EXERCICI	115,1	3,1	99,4	2,6	-13,6
RECURSOS GENERATS	228,0	6,1	221,7	5,8	-2,8

3. Ràtios 2019	Valor mitjà	% Var s 2018	Diferència conjunt pimes	Q1	Mediana	Q3
Rendibilitat, marge i rotació						
Rendibilitat financera (%)	8,38	-18,5	-1,81	0,43	5,97	18,64
Palanquejament net (%)	3,59	-22,0	-0,33	-0,22	1,89	8,82
Rendibilitat econòmica (%)	4,79	-15,6	-1,48	0,23	3,03	7,83
Marge (%)	3,84	-15,0	-2,37	0,21	2,25	5,56
Rotació (voltes)	1,25	-0,7	0,24	0,75	1,36	2,20
Relatius al nombre d'ocupats						
Valor afegit per ocupat (milers d'euros)	47,410	-1,5	-2,82	24,50	34,63	51,99
Despeses de personal per ocupat (milers d'euros)	32,556	3,1	-4,30	22,20	28,00	36,49
Ràtios sobre valor afegit brut						
Costos laborals unitaris (%)	68,67	4,6	-4,71	64,92	80,50	92,12
Productivitat de l'actiu (%)	31,22	0,9	-8,38	22,26	40,09	79,56
Productivitat de l'immobilitzat (%)	69,61	-2,7	-23,85	54,09	122,41	295,45
Ràtios financeres						
Endeutament (%)	50,01	-1,4	5,90	31,68	57,40	77,32
Liquiditat	1,66	1,6	-0,07	1,01	1,64	3,02
Fons de maniobra	1,45	-1,2	0,02	1,00	1,42	2,54

¹ Dades arrodonides a un decimal, llevat d'aquelles ràtios en què les dades apareixen amb dos decimals. Variacions calculades a partir dels valors de les mateixes empreses.

Font: PimesDat de PIMEC a partir de dades de SABI.

Indústria tèxtil, cuir i confecció

Pimes

Valors mitjans per empresa ¹

	<u>Exercici 2018</u>		<u>Exercici 2019</u>		<u>% Variació</u>	
Nombre d'empreses	991		991			
Nombre de treballadors per empresa	13,8		13,7		-0,8	
1. Comptes de balanç	Mil euros	%	Mil euros	%	% Variació	
ACTIU NO CORRENT	574,6	31,9	588,4	32,8	2,4	
Immobilitzat intangible	35,4	2,0	35,2	2,0	-0,4	
Immobilitzat material i inversions immobiliàries	360,7	20,0	372,5	20,8	3,3	
Inversions financeres a llarg termini i altres actius no corrents	178,5	9,9	180,7	10,1	1,2	
ACTIU CORRENT	1.226,2	68,1	1.206,4	67,2	-1,6	
Existències	447,6	24,9	450,3	25,1	0,6	
Deutors	445,6	24,7	421,2	23,5	-5,5	
Clients	412,6	22,9	387,8	21,6	-6,0	
Altres deutors	33,0	1,8	33,4	1,9	1,2	
Inversions financeres a curt termini	92,7	5,2	77,8	4,3	-16,1	
Efectiu i actius líquids	234,1	13,0	251,9	14,0	7,6	
Altres actius corrents	6,1	0,3	5,2	0,3	-14,5	
TOTAL ACTIU	1.800,8	100,0	1.794,9	100,0	-0,3	
PATRIMONI NET	1.012,2	56,2	1.006,2	56,1	-0,6	
Capital	182,2	10,1	182,9	10,2	0,4	
Reserves, ajustaments, subvencions i altres	731,9	40,6	748,0	41,7	2,2	
Resultat de l'exercici	98,1	5,4	75,4	4,2	-23,1	
PASSIU NO CORRENT	207,9	11,5	217,3	12,1	4,5	
Deutes a llarg termini	196,3	10,9	206,8	11,5	5,3	
Altres passius no corrents	11,5	0,6	10,5	0,6	-9,0	
PASSIU CORRENT	580,7	32,2	571,3	31,8	-1,6	
Deutes a curt termini	221,6	12,3	210,1	11,7	-5,2	
Creditors comercials i altres comptes a pagar	353,4	19,6	354,5	19,7	0,3	
Altres passius corrents	5,7	0,3	6,8	0,4	18,1	
TOTAL PATRIMONI NET I PASSIU	1.800,8	100,0	1.794,9	100,0	-0,3	
2. Compte de resultats	Mil euros	%	Mil euros	%	% Variació	
INGRESSOS D'EXPLOTACIÓ	2.340,1	100,0	2.291,5	100,0	-2,1	
Import net de la xifra de negoci	2.286,8	97,7	2.233,6	97,5	-2,3	
Altres ingressos d'explotació i variació d'existències	53,3	2,3	57,9	2,5	8,6	
Consums d'explotació	-1.319,1	56,4	-1.281,8	55,9	2,8	
Altres despeses d'explotació	-378,1	16,2	-380,0	16,6	-0,5	
VALOR AFEGIT	642,9	27,5	629,8	27,5	-2,0	
Despeses de personal	-454,5	19,4	-464,7	20,3	-2,3	
RESULTAT ECONÒMIC BRUT DE L'EXPLOTACIÓ	188,4	8,1	165,1	7,2	-12,4	
Amortitzacions de l'immobilitzat	-61,4	2,6	-62,2	2,7	-1,3	
RESULTAT ECONÒMIC NET DE L'EXPLOTACIÓ	127,0	5,4	102,9	4,5	-19,0	
Despeses financeres	-11,1	0,5	-11,7	0,5	-5,3	
Ingressos financers	6,6	0,3	8,4	0,4	27,4	
Altres partides financeres	-0,6	0,0	-3,7	0,2	-559,9	
RESULTAT FINANCER	-5,1	0,2	-7,0	0,3	-38,9	
RESULTAT ABANS D'IMPOSTOS	121,9	5,2	95,9	4,2	-21,4	
Impost de beneficis	-23,8	1,0	-20,4	0,9	14,2	
Altres resultats	0,0	0,0	0,0	0,0	-200,0	
RESULTAT DE L'EXERCICI	98,1	4,2	75,4	3,3	-23,1	
RECURSOS GENERATS	159,5	6,8	137,6	6,0	-13,7	
3. Ràtios 2019	Valor mitjà	% Var s 2018	Diferència conjunt pimes	Q1	Mediana	Q3
Rendibilitat, marge i rotació						
Rendibilitat financera (%)	9,53	-20,9	-0,66	0,24	5,06	15,39
Palanquejament net (%)	3,54	-24,1	-0,38	-0,43	1,10	6,40
Rendibilitat econòmica (%)	5,99	-18,9	-0,28	0,00	2,61	6,77
Marge (%)	4,69	-17,4	-1,52	0,00	2,21	5,28
Rotació (voltes)	1,28	-1,8	0,27	0,79	1,25	1,87
Relatius al nombre d'ocupats						
Valor afegit per ocupat (milers d'euros)	45,898	-1,2	-4,33	23,12	33,00	45,73
Despeses de personal per ocupat (milers d'euros)	33,866	3,1	-2,99	22,12	29,28	36,60
Ràtios sobre valor afegit brut						
Costos laborals unitaris (%)	73,79	4,4	0,41	73,50	85,46	96,63
Productivitat de l'actiu (%)	40,99	-2,5	1,39	25,27	43,02	76,16
Productivitat de l'immobilitzat (%)	154,47	-4,8	61,01	97,92	257,64	695,45
Ràtios financeres						
Endeutament (%)	43,94	0,3	-0,17	24,74	49,40	73,88
Liquiditat	2,11	0,0	0,38	1,21	2,06	3,86
Fons de maniobra	2,08	-2,1	0,64	1,25	2,39	5,45

¹ Dades arrodonides a un decimal, llevat d'aquelles ràtios en què les dades apareixen amb dos decimals. Variacions calculades a partir dels valors de les mateixes empreses.

Font: PimesDat de PIMEC a partir de dades de SABI.

Cautxú, fusta i altres indústries

Pimes

Valors mitjans per empresa ¹

	Exercici 2018		Exercici 2019		% Variació	
Nombre d'empreses	1.687		1.687			
Nombre de treballadors per empresa	13,5		13,7		1,9	
1. Comptes de balanç	Mil euros	%	Mil euros	%	% Variació	
ACTIU NO CORRENT	751,4	37,3	771,9	37,6	2,7	
Immobilitzat intangible	34,7	1,7	42,2	2,1	21,6	
Immobilitzat material i inversions immobiliàries	522,3	25,9	542,2	26,4	3,8	
Inversions financeres a llarg termini i altres actius no corrents	194,4	9,7	187,6	9,1	-3,5	
ACTIU CORRENT	1.261,5	62,7	1.279,4	62,4	1,4	
Existències	417,1	20,7	415,1	20,2	-0,5	
Deutors	525,3	26,1	517,2	25,2	-1,5	
Clients	492,0	24,4	480,2	23,4	-2,4	
Altres deutors	33,2	1,7	37,0	1,8	11,3	
Inversions financeres a curt termini	88,8	4,4	95,2	4,6	7,2	
Efectiu i actius líquids	225,7	11,2	248,1	12,1	9,9	
Altres actius corrents	4,7	0,2	3,7	0,2	-20,8	
TOTAL ACTIU	2.012,9	100,0	2.051,3	100,0	1,9	
PATRIMONI NET	1.112,5	55,3	1.161,1	56,6	4,4	
Capital	182,4	9,1	178,9	8,7	-1,9	
Reserves, ajustaments, subvencions i altres	832,4	41,4	869,7	42,4	4,5	
Resultat de l'exercici	97,7	4,9	112,5	5,5	15,1	
PASSIU NO CORRENT	266,7	13,3	256,2	12,5	-4,0	
Deutes a llarg termini	253,4	12,6	242,4	11,8	-4,3	
Altres passius no corrents	13,3	0,7	13,7	0,7	3,1	
PASSIU CORRENT	633,7	31,5	634,1	30,9	0,1	
Deutes a curt termini	203,7	10,1	207,8	10,1	2,0	
Creditors comercials i altres comptes a pagar	423,9	21,1	421,0	20,5	-0,7	
Altres passius corrents	6,0	0,3	5,2	0,3	-12,9	
TOTAL PATRIMONI NET I PASSIU	2.012,9	100,0	2.051,3	100,0	1,9	
2. Compte de resultats	Mil euros	%	Mil euros	%	% Variació	
INGRESSOS D'EXPLOTACIÓ	2.459,8	100,0	2.497,6	100,0	1,5	
Import net de la xifra de negoci	2.426,0	98,6	2.460,0	98,5	1,4	
Altres ingressos d'explotació i variació d'existències	33,8	1,4	37,6	1,5	11,1	
Consums d'explotació	-1.318,4	53,6	-1.309,6	52,4	0,7	
Altres despeses d'explotació	-425,7	17,3	-436,8	17,5	-2,6	
VALOR AFEGIT	715,7	29,1	751,2	30,1	5,0	
Despeses de personal	-502,9	20,4	-524,7	21,0	-4,3	
RESULTAT ECONÒMIC BRUT DE L'EXPLOTACIÓ	212,8	8,7	226,5	9,1	6,4	
Amortitzacions de l'immobilitzat	-73,9	3,0	-78,2	3,1	-5,8	
RESULTAT ECONÒMIC NET DE L'EXPLOTACIÓ	138,9	5,6	148,3	5,9	6,8	
Despeses financeres	-12,8	0,5	-12,8	0,5	0,0	
Ingressos financers	3,6	0,1	6,3	0,3	76,2	
Altres partides financeres	-2,3	0,1	2,1	0,1	(ns)	
RESULTAT FINANCER	-11,6	0,5	-4,4	0,2	62,0	
RESULTAT ABANS D'IMPOSTOS	127,3	5,2	143,9	5,8	13,0	
Impost de beneficis	-29,6	1,2	-31,4	1,3	-6,0	
Altres resultats	0,0	0,0	0,0	0,0	(ns)	
RESULTAT DE L'EXERCICI	97,7	4,0	112,5	4,5	15,1	
RECURSOS GENERATS	171,6	7,0	190,7	7,6	11,1	
3. Ràtios 2019	Valor mitjà	% Var s 2018	Diferència conjunt pimes	Q1	Mediana	Q3
Rendibilitat, marge i rotació						
Rendibilitat financera (%)	12,39	8,3	2,20	1,95	8,44	20,33
Palanquejament net (%)	4,75	6,0	0,83	0,07	2,66	9,87
Rendibilitat econòmica (%)	7,64	9,7	1,37	1,39	4,33	9,42
Marge (%)	6,27	10,1	0,07	1,14	3,18	6,91
Rotació (voltes)	1,22	-0,4	0,21	0,89	1,34	1,98
Relatius al nombre d'ocupats						
Valor afegit per ocupat (milers d'euros)	54,742	3,0	4,52	28,63	39,73	55,50
Despeses de personal per ocupat (milers d'euros)	38,238	2,4	1,38	25,00	32,80	40,59
Ràtios sobre valor afegit brut						
Costos laborals unitaris (%)	69,85	-0,6	-3,52	69,11	83,29	92,06
Productivitat de l'actiu (%)	42,48	2,7	2,87	31,67	51,86	83,58
Productivitat de l'immobilitzat (%)	128,54	0,0	35,09	96,79	217,15	511,56
Ràtios financeres						
Endeutament (%)	43,40	-3,0	-0,71	31,16	52,26	75,42
Liquiditat	2,02	1,3	0,29	1,18	1,86	3,32
Fons de maniobra	1,84	0,0	0,40	1,21	1,96	3,98

¹ Dades arrodonides a un decimal, llevat d'aquelles ràtios en què les dades apareixen amb dos decimals. Variacions calculades a partir dels valors de les mateixes empreses.

Font: PimesDat de PIMEC a partir de dades de SABI.

Indústria del paper i arts gràfiques

Pimes

Valors mitjans per empresa ¹

	<u>Exercici 2018</u>	<u>Exercici 2019</u>	<u>% Variació</u>
Nombre d'empreses	1.046	1.046	
Nombre de treballadors per empresa	13,3	13,4	0,8

1. Comptes de balanç	Mil euros	%	Mil euros	%	% Variació
ACTIU NO CORRENT	876,2	44,1	913,0	45,2	4,2
Immobilitzat intangible	19,8	1,0	18,2	0,9	-8,1
Immobilitzat material i inversions immobiliàries	720,3	36,3	752,2	37,3	4,4
Inversions financeres a llarg termini i altres actius no corrents	136,2	6,9	142,7	7,1	4,7
ACTIU CORRENT	1.109,0	55,9	1.105,5	54,8	-0,3
Existències	284,4	14,3	281,6	14,0	-1,0
Deutors	533,4	26,9	526,0	26,1	-1,4
Clients	504,9	25,4	498,5	24,7	-1,3
Altres deutors	28,5	1,4	27,4	1,4	-3,8
Inversions financeres a curt termini	91,8	4,6	87,3	4,3	-4,9
Efectiu i actius líquids	195,0	9,8	205,8	10,2	5,5
Altres actius corrents	4,4	0,2	4,9	0,2	10,2
TOTAL ACTIU	1.985,3	100,0	2.018,6	100,0	1,7
PATRIMONI NET	954,6	48,1	1.019,1	50,5	6,8
Capital	181,9	9,2	182,7	9,1	0,5
Reserves, ajustaments, subvencions i altres	700,1	35,3	754,0	37,4	7,7
Resultat de l'exercici	72,7	3,7	82,4	4,1	13,4
PASSIU NO CORRENT	327,5	16,5	297,4	14,7	-9,2
Deutes a llarg termini	311,0	15,7	280,5	13,9	-9,8
Altres passius no corrents	16,5	0,8	16,8	0,8	2,0
PASSIU CORRENT	703,2	35,4	702,1	34,8	-0,2
Deutes a curt termini	262,6	13,2	280,6	13,9	6,8
Creditors comercials i altres comptes a pagar	434,2	21,9	415,7	20,6	-4,3
Altres passius corrents	6,3	0,3	5,8	0,3	-7,3
TOTAL PATRIMONI NET I PASSIU	1.985,3	100,0	2.018,6	100,0	1,7

2. Compte de resultats	Mil euros	%	Mil euros	%	% Variació
INGRESSOS D'EXPLOTACIÓ	2.346,8	100,0	2.377,6	100,0	1,3
Import net de la xifra de negoci	2.299,8	98,0	2.336,4	98,3	1,6
Altres ingressos d'explotació i variació d'existències	47,0	2,0	41,2	1,7	-12,3
Consums d'explotació	-1.204,3	51,3	-1.206,9	50,8	-0,2
Altres despeses d'explotació	-443,3	18,9	-445,2	18,7	-0,4
VALOR AFEGIT	699,2	29,8	725,4	30,5	3,7
Despeses de personal	-501,5	21,4	-517,8	21,8	-3,3
RESULTAT ECONÒMIC BRUT DE L'EXPLOTACIÓ	197,7	8,4	207,6	8,7	5,0
Amortitzacions de l'immobilitzat	-96,5	4,1	-100,3	4,2	-3,9
RESULTAT ECONÒMIC NET DE L'EXPLOTACIÓ	101,2	4,3	107,3	4,5	6,1
Despeses financeres	-14,1	0,6	-13,4	0,6	5,1
Ingressos financers	4,9	0,2	10,1	0,4	108,2
Altres partides financeres	3,5	0,1	1,5	0,1	-58,5
RESULTAT FINANCER	-5,7	0,2	-1,8	0,1	68,9
RESULTAT ABANS D'IMPOSTOS	95,5	4,1	105,5	4,4	10,6
Impost de beneficis	-22,8	1,0	-23,1	1,0	-1,4
Altres resultats	0,0	0,0	0,0	0,0	-60,0
RESULTAT DE L'EXERCICI	72,7	3,1	82,4	3,5	13,4
RECURSOS GENERATS	169,2	7,2	182,8	7,7	8,0

3. Ràtios 2019	Valor mitjà	% Var s 2018	Diferència conjunt pimes	Q1	Mediana	Q3
Rendibilitat, marge i rotació						
Rendibilitat financera (%)	10,36	3,6	0,17	1,02	7,10	19,48
Palanquejament net (%)	4,46	-0,4	0,55	-0,21	2,13	9,01
Rendibilitat econòmica (%)	5,89	6,8	-0,38	0,87	3,56	8,28
Marge (%)	5,00	7,1	-1,21	0,77	2,68	6,21
Rotació (voltes)	1,18	-0,4	0,17	0,90	1,32	1,87
Relatius al nombre d'ocupats						
Valor afegit per ocupat (milers d'euros)	54,058	2,9	3,83	29,91	40,31	54,98
Despeses de personal per ocupat (milers d'euros)	38,586	2,5	1,73	26,16	33,51	42,73
Ràtios sobre valor afegit brut						
Costos laborals unitaris (%)	71,38	-0,5	-2,00	70,52	83,48	93,22
Productivitat de l'actiu (%)	40,56	1,9	0,96	34,02	52,59	82,19
Productivitat de l'immobilitzat (%)	94,17	-0,3	0,72	87,08	181,79	439,55
Ràtios financeres						
Endeutament (%)	49,51	-4,6	5,40	30,39	52,65	74,17
Liquiditat	1,57	-0,2	-0,16	1,10	1,71	2,95
Fons de maniobra	1,44	-1,5	0,00	1,09	1,67	3,36

¹ Dades arrodonides a un decimal, llevat d'aquelles ràtios en què les dades apareixen amb dos decimals. Variacions calculades a partir dels valors de les mateixes empreses.

Font: PimesDat de PIMEC a partir de dades de SABI.

Indústries químiques

Pimes

Valors mitjans per empresa ¹

	<u>Exercici 2018</u>		<u>Exercici 2019</u>		<u>% Variació</u>	
Nombre d'empreses	514		514			
Nombre de treballadors per empresa	28,6		29,2		2,2	
1. Comptes de balanç	Mil euros	%	Mil euros	%	% Variació	
ACTIU NO CORRENT	2.911,0	41,8	3.061,4	41,7	5,2	
Immobilitzat intangible	256,3	3,7	268,3	3,7	4,7	
Immobilitzat material i inversions immobiliàries	2.009,5	28,8	2.155,6	29,4	7,3	
Inversions financeres a llarg termini i altres actius no corrents	645,2	9,3	637,4	8,7	-1,2	
ACTIU CORRENT	4.055,0	58,2	4.280,1	58,3	5,6	
Existències	1.086,5	15,6	1.135,6	15,5	4,5	
Deutors	1.541,4	22,1	1.649,9	22,5	7,0	
Clients	1.420,1	20,4	1.545,7	21,1	8,8	
Altres deutors	121,3	1,7	104,2	1,4	-14,1	
Inversions financeres a curt termini	494,5	7,1	458,3	6,2	-7,3	
Efectiu i actius líquids	921,7	13,2	995,8	13,6	8,0	
Altres actius corrents	10,9	0,2	40,5	0,6	272,7	
TOTAL ACTIU	6.966,0	100,0	7.341,4	100,0	5,4	
PATRIMONI NET	4.169,7	59,9	4.437,0	60,4	6,4	
Capital	808,3	11,6	814,9	11,1	0,8	
Reserves, ajustaments, subvencions i altres	2.849,0	40,9	3.079,8	42,0	8,1	
Resultat de l'exercici	512,4	7,4	542,3	7,4	5,8	
PASSIU NO CORRENT	900,9	12,9	994,1	13,5	10,3	
Deutes a llarg termini	821,8	11,8	913,4	12,4	11,1	
Altres passius no corrents	79,0	1,1	80,6	1,1	2,1	
PASSIU CORRENT	1.895,4	27,2	1.910,3	26,0	0,8	
Deutes a curt termini	610,3	8,8	587,8	8,0	-3,7	
Creditors comercials i altres comptes a pagar	1.263,6	18,1	1.293,9	17,6	2,4	
Altres passius corrents	21,6	0,3	28,7	0,4	32,5	
TOTAL PATRIMONI NET I PASSIU	6.966,0	100,0	7.341,4	100,0	5,4	
2. Compte de resultats	Mil euros	%	Mil euros	%	% Variació	
INGRESSOS D'EXPLOTACIÓ	7.541,8	100,0	7.873,3	100,0	4,4	
Import net de la xifra de negoci	7.377,6	97,8	7.714,2	98,0	4,6	
Altres ingressos d'explotació i variació d'existències	164,2	2,2	159,1	2,0	-3,1	
Consums d'explotació	-3.903,0	51,8	-4.023,6	51,1	-3,1	
Altres despeses d'explotació	-1.384,6	18,4	-1.440,1	18,3	-4,0	
VALOR AFEGIT	2.254,2	29,9	2.409,7	30,6	6,9	
Despeses de personal	-1.402,6	18,6	-1.452,7	18,5	-3,6	
RESULTAT ECONÒMIC BRUT DE L'EXPLOTACIÓ	851,6	11,3	956,9	12,2	12,4	
Amortitzacions de l'immobilitzat	-245,4	3,3	-266,9	3,4	-8,8	
RESULTAT ECONÒMIC NET DE L'EXPLOTACIÓ	606,2	8,0	690,0	8,8	13,8	
Despeses financeres	-37,0	0,5	-34,9	0,4	5,7	
Ingressos financers	26,3	0,3	24,7	0,3	-6,1	
Altres partides financeres	30,0	0,4	-4,8	0,1	(ns)	
RESULTAT FINANCER	19,3	0,3	-14,9	0,2	(ns)	
RESULTAT ABANS D'IMPOSTOS	625,6	8,3	675,1	8,6	7,9	
Impost de beneficis	-113,2	1,5	-134,1	1,7	-18,5	
Altres resultats	0,0	0,0	1,3	0,0	(ns)	
RESULTAT DE L'EXERCICI	512,4	6,8	542,3	6,9	5,8	
RECURSOS GENERATS	757,8	10,0	809,2	10,3	6,8	
3. Ràtios 2019	Valor mitjà	% Var s 2018	Diferència conjunt pimes	Q1	Mediana	Q3
Rendibilitat, marge i rotació						
Rendibilitat financera (%)	15,21	1,4	5,02	2,01	9,72	20,39
Palanquejament net (%)	5,54	1,0	1,62	0,10	2,54	7,30
Rendibilitat econòmica (%)	9,67	1,7	3,40	1,95	5,78	11,79
Marge (%)	9,02	2,6	2,81	1,66	4,45	10,14
Rotació (voltes)	1,07	-0,9	0,06	0,85	1,25	1,77
Relatius al nombre d'ocupats						
Valor afegit per ocupat (milers d'euros)	82,422	4,6	32,20	39,66	56,50	82,20
Despeses de personal per ocupat (milers d'euros)	49,691	1,4	12,84	32,50	40,98	51,92
Ràtios sobre valor afegit brut						
Costos laborals unitaris (%)	60,29	-3,1	-13,09	57,33	75,01	88,32
Productivitat de l'actiu (%)	38,58	-0,3	-1,02	28,02	42,03	59,84
Productivitat de l'immobilitzat (%)	99,41	-0,1	5,95	75,45	153,32	437,26
Ràtios financeres						
Endeutament (%)	39,56	-1,4	-4,55	24,33	43,09	63,02
Liquiditat	2,24	4,7	0,51	1,41	2,15	3,66
Fons de maniobra	1,77	1,8	0,34	1,39	2,10	4,58

¹ Dades arrodonides a un decimal, llevat d'aquelles ràtios en què les dades apareixen amb dos decimals. Variacions calculades a partir dels valors de les mateixes empreses.

Font: PimesDat de PIMEC a partir de dades de SABI.

Metal·lúrgia, maquinària i material elèctric

Pimes

Valors mitjans per empresa ¹

	Exercici 2018	Exercici 2019	% Variació
Nombre d'empreses	4.535	4.535	
Nombre de treballadors per empresa	12,4	12,8	3,5

1. Comptes de balanç	Mil euros	%	Mil euros	%	% Variació
ACTIU NO CORRENT	531,3	31,8	557,0	32,4	4,8
Immobilitzat intangible	45,9	2,7	49,2	2,9	7,3
Immobilitzat material i inversions immobiliàries	349,0	20,9	368,3	21,5	5,5
Inversions financeres a llarg termini i altres actius no corrents	136,5	8,2	139,4	8,1	2,2
ACTIU CORRENT	1.138,3	68,2	1.159,9	67,6	1,9
Existències	327,9	19,6	340,8	19,8	3,9
Deutors	487,9	29,2	478,9	27,9	-1,8
Clients	456,1	27,3	448,4	26,1	-1,7
Altres deutors	31,8	1,9	30,5	1,8	-4,3
Inversions financeres a curt termini	97,0	5,8	97,8	5,7	0,8
Efectiu i actius líquids	222,0	13,3	238,1	13,9	7,2
Altres actius corrents	3,6	0,2	4,4	0,3	22,2
TOTAL ACTIU	1.669,7	100,0	1.716,8	100,0	2,8
PATRIMONI NET	855,6	51,2	902,9	52,6	5,5
Capital	127,1	7,6	127,7	7,4	0,5
Reserves, ajustaments, subvencions i altres	637,4	38,2	688,3	40,1	8,0
Resultat de l'exercici	91,1	5,5	86,9	5,1	-4,6
PASSIU NO CORRENT	211,1	12,6	216,6	12,6	2,6
Deutes a llarg termini	200,9	12,0	206,3	12,0	2,7
Altres passius no corrents	10,2	0,6	10,3	0,6	0,8
PASSIU CORRENT	602,9	36,1	597,4	34,8	-0,9
Deutes a curt termini	183,3	11,0	186,8	10,9	1,9
Creditors comercials i altres comptes a pagar	412,3	24,7	402,1	23,4	-2,5
Altres passius corrents	7,3	0,4	8,4	0,5	15,5
TOTAL PATRIMONI NET I PASSIU	1.669,7	100,0	1.716,8	100,0	2,8

2. Compte de resultats	Mil euros	%	Mil euros	%	% Variació
INGRESSOS D'EXPLOTACIÓ	2.078,6	100,0	2.111,8	100,0	1,6
Import net de la xifra de negoci	2.040,2	98,1	2.071,1	98,1	1,5
Altres ingressos d'explotació i variació d'existències	38,5	1,9	40,8	1,9	6,0
Consums d'explotació	-1.103,1	53,1	-1.100,4	52,1	0,2
Altres despeses d'explotació	-287,2	13,8	-297,3	14,1	-3,5
VALOR AFEGIT	688,3	33,1	714,2	33,8	3,8
Despeses de personal	-514,2	24,7	-545,9	25,9	-6,2
RESULTAT ECONÒMIC BRUT DE L'EXPLOTACIÓ	174,1	8,4	168,2	8,0	-3,4
Amortitzacions de l'immobilitzat	-47,9	2,3	-51,7	2,4	-8,0
RESULTAT ECONÒMIC NET DE L'EXPLOTACIÓ	126,2	6,1	116,5	5,5	-7,7
Despeses financeres	-11,9	0,6	-11,5	0,5	3,7
Ingressos financers	5,3	0,3	6,4	0,3	21,1
Altres partides financeres	-3,3	0,2	-0,1	0,0	97,5
RESULTAT FINANCER	-9,9	0,5	-5,1	0,2	48,2
RESULTAT ABANS D'IMPOSTOS	116,3	5,6	111,4	5,3	-4,2
Impost de beneficis	-25,2	1,2	-24,5	1,2	2,7
Altres resultats	-0,1	0,0	0,0	0,0	98,5
RESULTAT DE L'EXERCICI	91,1	4,4	86,9	4,1	-4,6
RECURSOS GENERATS	139,0	6,7	138,6	6,6	-0,3

3. Ràtios 2019	Valor mitjà	% Var s 2018	Diferència conjunt pimes	Q1	Mediana	Q3
Rendibilitat, marge i rotació						
Rendibilitat financera (%)	12,33	-9,3	2,14	2,04	8,94	23,21
Palanquejament net (%)	5,18	-12,4	1,26	0,10	2,62	10,43
Rendibilitat econòmica (%)	7,16	-6,8	0,89	1,59	4,69	10,54
Marge (%)	5,82	-5,7	-0,39	1,27	3,43	7,69
Rotació (voltes)	1,23	-1,2	0,22	0,94	1,39	1,99
Relatius al nombre d'ocupats						
Valor afegit per ocupat (milers d'euros)	55,642	0,2	5,42	35,00	46,38	61,06
Despeses de personal per ocupat (milers d'euros)	42,535	2,5	5,68	30,75	38,74	47,50
Ràtios sobre valor afegit brut						
Costos laborals unitaris (%)	76,44	2,3	3,07	71,93	84,54	93,05
Productivitat de l'actiu (%)	48,27	0,7	8,67	38,96	60,62	93,25
Productivitat de l'immobilitzat (%)	171,05	-1,9	77,59	128,58	309,02	819,76
Ràtios financeres						
Endeutament (%)	47,41	-2,8	3,30	30,07	49,92	71,56
Liquiditat	1,94	2,8	0,21	1,27	1,98	3,30
Fons de maniobra	2,01	0,1	0,57	1,34	2,33	5,16

¹ Dades arrodonides a un decimal, llevat d'aquelles ràtios en què les dades apareixen amb dos decimals. Variacions calculades a partir dels valors de les mateixes empreses.

Font: PimesDat de PIMEC a partir de dades de SABI.

Material de transport

Pimes

Valors mitjans per empresa ¹

	Exercici 2018		Exercici 2019		% Variació	
Nombre d'empreses	203		203			
Nombre de treballadors per empresa	28,0		28,9		3,1	
1. Comptes de balanç	Mil euros	%	Mil euros	%	% Variació	
ACTIU NO CORRENT	1.436,3	38,5	1.564,9	38,5	8,9	
Immobilitzat intangible	257,6	6,9	313,7	7,7	21,8	
Immobilitzat material i inversions immobiliàries	868,9	23,3	928,1	22,8	6,8	
Inversions financeres a llarg termini i altres actius no corrents	309,8	8,3	323,1	7,9	4,3	
ACTIU CORRENT	2.293,5	61,5	2.501,2	61,5	9,1	
Existències	727,9	19,5	744,0	18,3	2,2	
Deutors	989,1	26,5	1.012,4	24,9	2,4	
Clients	904,9	24,3	918,0	22,6	1,5	
Altres deutors	84,2	2,3	94,4	2,3	12,2	
Inversions financeres a curt termini	277,3	7,4	415,6	10,2	49,8	
Efectiu i actius líquids	285,7	7,7	314,9	7,7	10,2	
Altres actius corrents	13,5	0,4	14,3	0,4	6,2	
TOTAL ACTIU	3.729,8	100,0	4.066,1	100,0	9,0	
PATRIMONI NET	1.546,6	41,5	1.672,8	41,1	8,2	
Capital	429,6	11,5	435,3	10,7	1,3	
Reserves, ajustaments, subvencions i altres	1.043,7	28,0	1.168,4	28,7	11,9	
Resultat de l'exercici	73,3	2,0	69,2	1,7	-5,6	
PASSIU NO CORRENT	469,6	12,6	490,6	12,1	4,5	
Deutes a llarg termini	408,7	11,0	430,3	10,6	5,3	
Altres passius no corrents	60,9	1,6	60,3	1,5	-1,0	
PASSIU CORRENT	1.713,7	45,9	1.902,7	46,8	11,0	
Deutes a curt termini	626,9	16,8	700,6	17,2	11,7	
Creditors comercials i altres comptes a pagar	1.003,8	26,9	1.117,4	27,5	11,3	
Altres passius corrents	82,9	2,2	84,7	2,1	2,1	
TOTAL PATRIMONI NET I PASSIU	3.729,8	100,0	4.066,1	100,0	9,0	
2. Compte de resultats	Mil euros	%	Mil euros	%	% Variació	
INGRESSOS D'EXPLOTACIÓ	5.913,7	100,0	6.009,2	100,0	1,6	
Import net de la xifra de negoci	5.686,0	96,1	5.801,5	96,5	2,0	
Altres ingressos d'explotació i variació d'existències	227,7	3,9	207,7	3,5	-8,8	
Consums d'explotació	-3.624,8	61,3	-3.626,9	60,4	-0,1	
Altres despeses d'explotació	-936,8	15,8	-974,4	16,2	-4,0	
VALOR AFEGIT	1.352,0	22,9	1.407,9	23,4	4,1	
Despeses de personal	-1.118,3	18,9	-1.182,4	19,7	-5,7	
RESULTAT ECONÒMIC BRUT DE L'EXPLOTACIÓ	233,7	4,0	225,5	3,8	-3,5	
Amortitzacions de l'immobilitzat	-129,9	2,2	-136,2	2,3	-4,9	
RESULTAT ECONÒMIC NET DE L'EXPLOTACIÓ	103,8	1,8	89,2	1,5	-14,0	
Despeses financeres	-24,5	0,4	-25,8	0,4	-5,2	
Ingressos financers	19,2	0,3	26,4	0,4	37,3	
Altres partides financeres	-1,6	0,0	-1,1	0,0	31,4	
RESULTAT FINANCER	-6,9	0,1	-0,5	0,0	92,7	
RESULTAT ABANS D'IMPOSTOS	96,9	1,6	88,7	1,5	-8,5	
Impost de beneficis	-23,7	0,4	-19,5	0,3	17,6	
Altres resultats	0,0	0,0	0,0	0,0	(ns)	
RESULTAT DE L'EXERCICI	73,3	1,2	69,2	1,2	-5,6	
RECURSOS GENERATS	203,2	3,4	205,5	3,4	1,1	
3. Ràtios 2019	Valor mitjà	% Var s 2018	Diferència conjunt pimes	Q1	Mediana	Q3
Rendibilitat, marge i rotació						
Rendibilitat financera (%)	5,30	-15,4	-4,89	1,03	7,79	19,88
Palanquejament net (%)	2,49	-17,4	-1,43	-0,07	2,23	8,29
Rendibilitat econòmica (%)	2,82	-13,5	-3,45	0,99	3,97	8,33
Marge (%)	1,91	-7,2	-4,30	0,71	2,71	5,84
Rotació (voltes)	1,48	-6,8	0,47	0,86	1,38	2,05
Relatius al nombre d'ocupats						
Valor afegit per ocupat (milers d'euros)	48,748	1,0	-1,48	31,98	44,00	54,90
Despeses de personal per ocupat (milers d'euros)	40,940	2,6	4,09	29,17	36,27	42,58
Ràtios sobre valor afegit brut						
Costos laborals unitaris (%)	83,98	1,5	10,61	71,39	84,26	94,61
Productivitat de l'actiu (%)	42,31	-1,6	2,71	28,95	48,83	79,98
Productivitat de l'immobilitzat (%)	113,38	-5,5	19,92	86,36	208,12	598,85
Ràtios financeres						
Endeutament (%)	58,86	0,6	14,75	35,94	55,56	74,35
Liquiditat	1,31	-1,8	-0,42	1,23	1,69	2,87
Fons de maniobra	1,38	-1,5	-0,06	1,27	1,88	3,45

¹ Dades arrodonides a un decimal, llevat d'aquelles ràtios en què les dades apareixen amb dos decimals. Variacions calculades a partir dels valors de les mateixes empreses.

Font: PimesDat de PIMEC a partir de dades de SABI.

Construcció

Pimes

Valors mitjans per empresa ¹

	Exercici 2018	Exercici 2019	% Variació
Nombre d'empreses	9.496	9.496	
Nombre de treballadors per empresa	6,8	7,2	6,5

1. Comptes de balanç	Mil euros		Mil euros		% Variació
		%		%	
ACTIU NO CORRENT	626,3	50,4	563,3	46,4	-10,1
Immobilitzat intangible	6,6	0,5	6,1	0,5	-7,9
Immobilitzat material i inversions immobiliàries	313,9	25,2	321,4	26,5	2,4
Inversions financeres a llarg termini i altres actius no corrents	305,8	24,6	235,8	19,4	-22,9
ACTIU CORRENT	617,4	49,6	649,5	53,6	5,2
Existències	211,0	17,0	210,3	17,3	-0,3
Deutors	226,0	18,2	238,4	19,7	5,5
Clients	203,8	16,4	214,9	17,7	5,5
Altres deutors	22,2	1,8	23,5	1,9	6,0
Inversions financeres a curt termini	54,0	4,3	55,2	4,6	2,3
Efectiu i actius líquids	124,8	10,0	143,9	11,9	15,3
Altres actius corrents	1,8	0,1	1,7	0,1	-3,8
TOTAL ACTIU	1.243,7	100,0	1.212,8	100,0	-2,5
PATRIMONI NET	607,2	48,8	633,1	52,2	4,3
Capital	227,0	18,3	230,7	19,0	1,6
Reserves, ajustaments, subvencions i altres	349,4	28,1	371,5	30,6	6,3
Resultat de l'exercici	30,8	2,5	30,9	2,5	0,5
PASSIU NO CORRENT	311,3	25,0	191,2	15,8	-38,6
Deutes a llarg termini	302,5	24,3	182,4	15,0	-39,7
Altres passius no corrents	8,8	0,7	8,8	0,7	-0,3
PASSIU CORRENT	325,2	26,1	388,5	32,0	19,5
Deutes a curt termini	97,0	7,8	143,6	11,8	48,1
Creditors comercials i altres comptes a pagar	224,0	18,0	240,1	19,8	7,2
Altres passius corrents	4,2	0,3	4,8	0,4	14,1
TOTAL PATRIMONI NET I PASSIU	1.243,7	100,0	1.212,8	100,0	-2,5

2. Compte de resultats	Mil euros		Mil euros		% Variació
		%		%	
INGRESSOS D'EXPLOTACIÓ	853,7	100,0	952,3	100,0	11,5
Import net de la xifra de negoci	831,5	97,4	934,4	98,1	12,4
Altres ingressos d'explotació i variació d'existències	22,2	2,6	17,9	1,9	-19,5
Consums d'explotació	-449,7	52,7	-508,8	53,4	-13,1
Altres despeses d'explotació	-107,9	12,6	-117,7	12,4	-9,1
VALOR AFEGIT	296,2	34,7	325,8	34,2	10,0
Despeses de personal	-241,3	28,3	-267,3	28,1	-10,8
RESULTAT ECONÒMIC BRUT DE L'EXPLOTACIÓ	54,9	6,4	58,5	6,1	6,6
Amortitzacions de l'immobilitzat	-14,9	1,7	-16,1	1,7	-7,9
RESULTAT ECONÒMIC NET DE L'EXPLOTACIÓ	40,0	4,7	42,4	4,5	6,2
Despeses financeres	-8,2	1,0	-10,9	1,1	-32,8
Ingressos financers	8,7	1,0	8,3	0,9	-4,6
Altres partides financeres	-1,0	0,1	1,1	0,1	(ns)
RESULTAT FINANCER	-0,5	0,1	-1,5	0,2	-227,9
RESULTAT ABANS D'IMPOSTOS	39,5	4,6	40,9	4,3	3,5
Impost de beneficis	-8,7	1,0	-10,0	1,0	-14,4
Altres resultats	0,0	0,0	0,0	0,0	-66,7
RESULTAT DE L'EXERCICI	30,8	3,6	30,9	3,2	0,5
RECURSOS GENERATS	45,7	5,3	47,0	4,9	2,9

3. Ràtios 2019	Valor mitjà	% Var s 2018	Diferència conjunt pimes	Q1	Mediana	Q3
Rendibilitat, marge i rotació						
Rendibilitat financera (%)	6,46	-0,7	-3,73	1,31	10,00	28,64
Palanquejament net (%)	2,19	-17,9	-1,73	0,00	3,66	15,91
Rendibilitat econòmica (%)	4,27	11,3	-2,00	0,88	4,23	10,64
Marge (%)	5,44	-2,7	-0,77	0,80	3,03	8,09
Rotació (voltes)	0,79	14,4	-0,22	0,75	1,54	2,50
Relatius al nombre d'ocupats						
Valor afegit per ocupat (milers d'euros)	45,132	3,3	-5,09	28,00	38,25	53,35
Despeses de personal per ocupat (milers d'euros)	37,028	4,1	0,17	24,67	32,50	41,50
Ràtios sobre valor afegit brut						
Costos laborals unitaris (%)	82,04	0,7	8,67	71,01	87,23	95,28
Productivitat de l'actiu (%)	35,35	5,5	-4,25	29,52	65,20	115,62
Productivitat de l'immobilitzat (%)	99,50	7,7	6,05	108,44	409,40	1228,57
Ràtios financeres						
Endeutament (%)	47,80	-6,6	3,70	33,18	57,30	80,35
Liquiditat	1,67	-11,9	-0,06	1,15	1,77	3,26
Fons de maniobra	1,46	-0,2	0,03	1,18	2,23	5,73

¹ Dades arrodonides a un decimal, llevat d'aquelles ràtios en què les dades apareixen amb dos decimals. Variacions calculades a partir dels valors de les mateixes empreses.

Font: PimesDat de PIMEC a partir de dades de SABI.

Comerç i reparacions

Pimes

Valors mitjans per empresa ¹

	Exercici 2018	Exercici 2019	% Variació
Nombre d'empreses	18.778	18.778	
Nombre de treballadors per empresa	8,2	8,6	3,9

1. Comptes de balanç	Mil euros	%	Mil euros	%	% Variació
ACTIU NO CORRENT	385,2	28,0	404,8	28,1	5,1
Immobilitzat intangible	27,3	2,0	28,6	2,0	4,6
Immobilitzat material i inversions immobiliàries	230,9	16,8	242,2	16,8	4,9
Inversions financeres a llarg termini i altres actius no corrents	127,0	9,2	134,0	9,3	5,6
ACTIU CORRENT	991,7	72,0	1.035,0	71,9	4,4
Existències	331,7	24,1	345,6	24,0	4,2
Deutors	385,1	28,0	395,5	27,5	2,7
Clients	357,5	26,0	365,7	25,4	2,3
Altres deutors	27,5	2,0	29,7	2,1	8,0
Inversions financeres a curt termini	95,0	6,9	96,3	6,7	1,4
Efectiu i actius líquids	175,6	12,8	193,0	13,4	9,9
Altres actius corrents	4,3	0,3	4,6	0,3	8,0
TOTAL ACTIU	1.376,9	100,0	1.439,8	100,0	4,6
PATRIMONI NET	646,9	47,0	690,4	48,0	6,7
Capital	116,4	8,5	118,8	8,3	2,1
Reserves, ajustaments, subvencions i altres	460,6	33,5	509,0	35,4	10,5
Resultat de l'exercici	69,9	5,1	62,5	4,3	-10,5
PASSIU NO CORRENT	142,0	10,3	143,9	10,0	1,3
Deutes a llarg termini	134,4	9,8	135,7	9,4	1,0
Altres passius no corrents	7,6	0,6	8,2	0,6	7,2
PASSIU CORRENT	588,0	42,7	605,5	42,1	3,0
Deutes a curt termini	194,0	14,1	202,9	14,1	4,6
Creditors comercials i altres comptes a pagar	386,6	28,1	394,6	27,4	2,1
Altres passius corrents	7,4	0,5	8,0	0,6	8,6
TOTAL PATRIMONI NET I PASSIU	1.376,9	100,0	1.439,8	100,0	4,6

2. Compte de resultats	Mil euros	%	Mil euros	%	% Variació
INGRESSOS D'EXPLOTACIÓ	2.253,9	100,0	2.359,0	100,0	4,7
Import net de la xifra de negoci	2.198,0	97,5	2.304,5	97,7	4,8
Altres ingressos d'explotació i variació d'existències	55,9	2,5	54,5	2,3	-2,6
Consums d'explotació	-1.566,1	69,5	-1.638,5	69,5	-4,6
Altres despeses d'explotació	-267,9	11,9	-285,7	12,1	-6,7
VALOR AFEGIT	419,9	18,6	434,7	18,4	3,5
Despeses de personal	-301,9	13,4	-323,1	13,7	-7,0
RESULTAT ECONÒMIC BRUT DE L'EXPLOTACIÓ	118,0	5,2	111,7	4,7	-5,4
Amortitzacions de l'immobilitzat	-25,0	1,1	-27,3	1,2	-9,0
RESULTAT ECONÒMIC NET DE L'EXPLOTACIÓ	93,0	4,1	84,4	3,6	-9,3
Despeses financeres	-7,6	0,3	-7,9	0,3	-2,8
Ingressos financers	4,3	0,2	5,6	0,2	28,9
Altres partides financeres	-0,5	0,0	0,8	0,0	(ns)
RESULTAT FINANCER	-3,8	0,2	-1,5	0,1	60,7
RESULTAT ABANS D'IMPOSTOS	89,2	4,0	82,9	3,5	-7,1
Impost de beneficis	-19,8	0,9	-20,3	0,9	-2,8
Altres resultats	0,5	0,0	0,0	0,0	(ns)
RESULTAT DE L'EXERCICI	69,9	3,1	62,5	2,7	-10,5
RECURSOS GENERATS	94,9	4,2	89,8	3,8	-5,4

3. Ràtios 2019	Valor mitjà	% Var s 2018	Diferència conjunt pimes	Q1	Mediana	Q3
Rendibilitat, marge i rotació						
Rendibilitat financera (%)	12,00	-12,9	1,81	1,45	8,97	24,76
Palanquejament net (%)	5,70	-15,6	1,78	0,01	3,27	13,85
Rendibilitat econòmica (%)	6,30	-10,4	0,03	0,78	3,55	8,94
Marge (%)	3,85	-10,5	-2,36	0,49	2,12	5,31
Rotació (voltes)	1,64	0,1	0,63	1,01	1,68	2,64
Relatius al nombre d'ocupats						
Valor afegit per ocupat (milers d'euros)	50,769	-0,3	0,54	24,50	37,20	57,00
Despeses de personal per ocupat (milers d'euros)	37,729	3,0	0,87	22,00	30,48	42,50
Ràtios sobre valor afegit brut						
Costos laborals unitaris (%)	74,31	3,4	0,94	67,07	83,33	93,75
Productivitat de l'actiu (%)	35,94	-1,1	-3,66	22,74	41,04	71,64
Productivitat de l'immobilitzat (%)	160,53	-1,3	67,07	96,87	271,69	801,50
Ràtios financeres						
Endeutament (%)	52,05	-1,8	7,94	34,53	60,07	83,29
Liquiditat	1,71	1,3	-0,02	1,09	1,65	2,92
Fons de maniobra	2,06	0,6	0,62	1,14	2,22	5,72

¹ Dades arrodonides a un decimal, llevat d'aquelles ràtios en què les dades apareixen amb dos decimals. Variacions calculades a partir dels valors de les mateixes empreses.

Font: PimesDat de PIMEC a partir de dades de SABI.

Hoteleria i restauració

Pimes

Valors mitjans per empresa ¹

	<u>Exercici 2018</u>		<u>Exercici 2019</u>		<u>% Variació</u>	
Nombre d'empreses	5.509		5.509			
Nombre de treballadors per empresa	11,0		11,5		4,5	
1. Comptes de balanç	Mil euros	%	Mil euros	%	% Variació	
ACTIU NO CORRENT	978,4	76,1	1.006,8	75,4	2,9	
Immobilitzat intangible	28,8	2,2	27,7	2,1	-3,8	
Immobilitzat material i inversions immobiliàries	686,9	53,4	693,7	52,0	1,0	
Inversions financeres a llarg termini i altres actius no corrents	262,7	20,4	285,4	21,4	8,6	
ACTIU CORRENT	308,0	23,9	327,9	24,6	6,5	
Existències	34,8	2,7	34,7	2,6	-0,2	
Deutors	60,7	4,7	62,2	4,7	2,5	
Clients	38,2	3,0	39,3	2,9	2,8	
Altres deutors	22,4	1,7	22,9	1,7	2,0	
Inversions financeres a curt termini	74,4	5,8	74,6	5,6	0,2	
Efectiu i actius líquids	135,6	10,5	153,9	11,5	13,5	
Altres actius corrents	2,5	0,2	2,5	0,2	0,1	
TOTAL ACTIU	1.286,4	100,0	1.334,8	100,0	3,8	
PATRIMONI NET	717,8	55,8	757,9	56,8	5,6	
Capital	304,6	23,7	307,6	23,0	1,0	
Reserves, ajustaments, subvencions i altres	356,6	27,7	387,2	29,0	8,6	
Resultat de l'exercici	56,6	4,4	63,0	4,7	11,4	
PASSIU NO CORRENT	322,0	25,0	314,1	23,5	-2,4	
Deutes a llarg termini	311,5	24,2	303,2	22,7	-2,7	
Altres passius no corrents	10,5	0,8	10,9	0,8	3,9	
PASSIU CORRENT	246,6	19,2	262,8	19,7	6,5	
Deutes a curt termini	124,1	9,6	136,7	10,2	10,2	
Creditors comercials i altres comptes a pagar	120,1	9,3	123,3	9,2	2,7	
Altres passius corrents	2,5	0,2	2,8	0,2	12,2	
TOTAL PATRIMONI NET I PASSIU	1.286,4	100,0	1.334,8	100,0	3,8	
2. Compte de resultats	Mil euros	%	Mil euros	%	% Variació	
INGRESSOS D'EXPLOTACIÓ	916,7	100,0	979,5	100,0	6,9	
Import net de la xifra de negoci	890,6	97,1	953,8	97,4	7,1	
Altres ingressos d'explotació i variació d'existències	26,1	2,9	25,8	2,6	-1,4	
Consums d'explotació	-264,4	28,8	-277,4	28,3	-4,9	
Altres despeses d'explotació	-231,9	25,3	-251,6	25,7	-8,5	
VALOR AFEGIT	420,4	45,9	450,6	46,0	7,2	
Despeses de personal	-305,8	33,4	-325,3	33,2	-6,4	
RESULTAT ECONÒMIC BRUT DE L'EXPLOTACIÓ	114,6	12,5	125,3	12,8	9,3	
Amortitzacions de l'immobilitzat	-45,3	4,9	-48,1	4,9	-6,2	
RESULTAT ECONÒMIC NET DE L'EXPLOTACIÓ	69,3	7,6	77,2	7,9	11,4	
Despeses financeres	-9,4	1,0	-9,2	0,9	2,0	
Ingressos financers	10,2	1,1	14,2	1,4	38,6	
Altres partides financeres	0,2	0,0	-2,5	0,3	(ns)	
RESULTAT FINANCER	1,1	0,1	2,6	0,3	129,0	
RESULTAT ABANS D'IMPOSTOS	70,4	7,7	79,8	8,1	13,3	
Impost de beneficis	-13,7	1,5	-16,6	1,7	-21,1	
Altres resultats	-0,2	0,0	-0,2	0,0	0,8	
RESULTAT DE L'EXERCICI	56,6	6,2	63,0	6,4	11,4	
RECURSOS GENERATS	101,9	11,1	111,1	11,3	9,1	
3. Ràtios 2019	Valor mitjà	% Var s 2018	Diferència conjunt pimes	Q1	Mediana	Q3
Rendibilitat, marge i rotació						
Rendibilitat financera (%)	10,53	7,3	0,33	0,35	11,51	35,29
Palanquejament net (%)	3,86	7,0	-0,06	-0,27	3,95	22,05
Rendibilitat econòmica (%)	6,67	7,5	0,39	0,00	4,15	11,76
Marge (%)	9,08	4,3	2,87	0,00	2,30	6,69
Rotació (voltes)	0,73	3,0	-0,28	0,99	2,10	3,67
Relatius al nombre d'ocupats						
Valor afegit per ocupat (milers d'euros)	39,216	2,6	-11,01	23,64	30,59	41,00
Despeses de personal per ocupat (milers d'euros)	28,310	1,8	-8,54	22,00	26,95	32,00
Ràtios sobre valor afegit brut						
Costos laborals unitaris (%)	72,19	-0,8	-1,19	73,91	87,90	97,13
Productivitat de l'actiu (%)	46,22	4,4	6,62	46,66	103,44	190,75
Productivitat de l'immobilitzat (%)	62,46	6,3	-31,00	67,51	203,89	575,00
Ràtios financeres						
Endeutament (%)	43,22	-2,2	-0,89	34,22	64,38	91,75
Liquiditat	1,25	-0,1	-0,48	0,53	1,14	2,38
Fons de maniobra	1,06	0,2	-0,37	0,71	1,05	1,63

¹ Dades arrodonides a un decimal, llevat d'aquelles ràtios en què les dades apareixen amb dos decimals. Variacions calculades a partir dels valors de les mateixes empreses.

Font: PimesDat de PIMEC a partir de dades de SABI.

Transport i comunicacions

Pimes

Valors mitjans per empresa ¹

	<u>Exercici 2018</u>		<u>Exercici 2019</u>		<u>% Variació</u>	
Nombre d'empreses	3.294		3.294			
Nombre de treballadors per empresa	11,9		12,7		6,4	
1. Comptes de balanç	Mil euros	%	Mil euros	%	% Variació	
ACTIU NO CORRENT	841,6	51,2	894,7	51,7	6,3	
Immobilitzat intangible	173,7	10,6	176,1	10,2	1,4	
Immobilitzat material i inversions immobiliàries	526,1	32,0	566,9	32,8	7,7	
Inversions financeres a llarg termini i altres actius no corrents	141,8	8,6	151,7	8,8	7,0	
ACTIU CORRENT	801,8	48,8	835,2	48,3	4,2	
Existències	20,9	1,3	20,6	1,2	-1,4	
Deutors	475,4	28,9	480,6	27,8	1,1	
Clients	419,3	25,5	422,4	24,4	0,7	
Altres deutors	56,1	3,4	58,2	3,4	3,7	
Inversions financeres a curt termini	96,1	5,8	96,3	5,6	0,2	
Efectiu i actius líquids	203,6	12,4	230,5	13,3	13,2	
Altres actius corrents	5,8	0,4	7,2	0,4	22,8	
TOTAL ACTIU	1.643,4	100,0	1.729,8	100,0	5,3	
PATRIMONI NET	735,1	44,7	781,0	45,2	6,3	
Capital	159,0	9,7	163,3	9,4	2,7	
Reserves, ajustaments, subvencions i altres	521,9	31,8	551,5	31,9	5,7	
Resultat de l'exercici	54,3	3,3	66,3	3,8	22,1	
PASSIU NO CORRENT	329,9	20,1	353,9	20,5	7,3	
Deutes a llarg termini	288,2	17,5	309,3	17,9	7,3	
Altres passius no corrents	41,7	2,5	44,7	2,6	7,1	
PASSIU CORRENT	578,4	35,2	594,9	34,4	2,8	
Deutes a curt termini	178,3	10,8	177,8	10,3	-0,3	
Creditors comercials i altres comptes a pagar	392,6	23,9	407,8	23,6	3,9	
Altres passius corrents	7,6	0,5	9,3	0,5	21,1	
TOTAL PATRIMONI NET I PASSIU	1.643,4	100,0	1.729,8	100,0	5,3	
2. Compte de resultats	Mil euros	%	Mil euros	%	% Variació	
INGRESSOS D'EXPLOTACIÓ	1.983,7	100,0	2.093,1	100,0	5,5	
Import net de la xifra de negoci	1.896,9	95,6	1.999,7	95,5	5,4	
Altres ingressos d'explotació i variació d'existències	86,8	4,4	93,4	4,5	7,6	
Consums d'explotació	-927,9	46,8	-951,7	45,5	-2,6	
Altres despeses d'explotació	-449,9	22,7	-483,6	23,1	-7,5	
VALOR AFEGIT	605,9	30,5	657,8	31,4	8,6	
Despeses de personal	-444,6	22,4	-480,5	23,0	-8,1	
RESULTAT ECONÒMIC BRUT DE L'EXPLOTACIÓ	161,3	8,1	177,3	8,5	9,9	
Amortitzacions de l'immobilitzat	-80,2	4,0	-90,6	4,3	-12,9	
RESULTAT ECONÒMIC NET DE L'EXPLOTACIÓ	81,1	4,1	86,7	4,1	7,0	
Despeses financeres	-11,8	0,6	-12,5	0,6	-6,4	
Ingressos financers	6,3	0,3	9,7	0,5	54,6	
Altres partides financeres	-0,9	0,0	2,8	0,1	(ns)	
RESULTAT FINANCER	-6,4	0,3	-0,1	0,0	99,1	
RESULTAT ABANS D'IMPOSTOS	74,7	3,8	86,7	4,1	16,1	
Impost de beneficis	-20,4	1,0	-20,4	1,0	-0,2	
Altres resultats	0,0	0,0	0,0	0,0	(ns)	
RESULTAT DE L'EXERCICI	54,3	2,7	66,3	3,2	22,1	
RECURSOS GENERATS	134,5	6,8	156,8	7,5	16,6	
3. Ràtios 2019	Valor mitjà	% Var s 2018	Diferència conjunt pimes	Q1	Mediana	Q3
Rendibilitat, marge i rotació						
Rendibilitat financera (%)	11,10	9,3	0,91	1,14	9,09	24,03
Palanquejament net (%)	5,36	9,5	1,44	-0,05	3,02	12,16
Rendibilitat econòmica (%)	5,74	9,1	-0,53	0,87	4,30	10,00
Marge (%)	4,74	8,8	-1,47	0,56	2,87	7,77
Rotació (voltes)	1,21	0,2	0,20	0,90	1,52	2,36
Relatius al nombre d'ocupats						
Valor afegit per ocupat (milers d'euros)	51,965	2,0	1,74	30,67	43,22	59,35
Despeses de personal per ocupat (milers d'euros)	37,958	1,6	1,10	25,53	34,05	43,53
Ràtios sobre valor afegit brut						
Costos laborals unitaris (%)	73,05	-0,5	-0,33	64,86	80,66	92,57
Productivitat de l'actiu (%)	44,39	3,0	4,79	36,34	60,87	96,75
Productivitat de l'immobilitzat (%)	88,54	2,3	-4,92	83,33	178,03	475,00
Ràtios financeres						
Endeutament (%)	54,85	-0,8	10,74	33,66	58,56	78,52
Liquiditat	1,40	1,3	-0,33	0,98	1,53	2,82
Fons de maniobra	1,27	0,3	-0,17	0,98	1,42	2,81

¹ Dades arrodonides a un decimal, llevat d'aquelles ràtios en què les dades apareixen amb dos decimals. Variacions calculades a partir dels valors de les mateixes empreses.

Font: PimesDat de PIMEC a partir de dades de SABI.

Serveis financers, asseguradores i lloguers

Pimes

Valors mitjans per empresa ¹

	<u>Exercici 2018</u>	<u>Exercici 2019</u>	<u>% Variació</u>
Nombre d'empreses	7.468	7.468	
Nombre de treballadors per empresa	3,4	3,5	5,0

1. Comptes de balanç	Mil euros	%	Mil euros	%	% Variació
ACTIU NO CORRENT	2.062,4	78,5	2.112,2	77,3	2,4
Immobilitzat intangible	26,3	1,0	27,5	1,0	4,3
Immobilitzat material i inversions immobiliàries	1.264,9	48,1	1.293,8	47,3	2,3
Inversions financeres a llarg termini i altres actius no corrents	771,1	29,3	790,9	28,9	2,6
ACTIU CORRENT	565,9	21,5	621,5	22,7	9,8
Existències	71,9	2,7	72,7	2,7	1,1
Deutors	102,4	3,9	106,0	3,9	3,6
Clients	67,1	2,6	68,8	2,5	2,5
Altres deutors	35,2	1,3	37,2	1,4	5,7
Inversions financeres a curt termini	173,5	6,6	207,2	7,6	19,4
Efectiu i actius líquids	215,5	8,2	232,0	8,5	7,7
Altres actius corrents	2,7	0,1	3,7	0,1	36,4
TOTAL ACTIU	2.628,2	100,0	2.733,7	100,0	4,0
PATRIMONI NET	1.910,3	72,7	2.011,1	73,6	5,3
Capital	804,0	30,6	815,0	29,8	1,4
Reserves, ajustaments, subvencions i altres	1.031,4	39,2	1.069,8	39,1	3,7
Resultat de l'exercici	74,9	2,8	126,3	4,6	68,7
PASSIU NO CORRENT	431,2	16,4	419,4	15,3	-2,7
Deutes a llarg termini	410,1	15,6	400,4	14,6	-2,4
Altres passius no corrents	21,0	0,8	19,0	0,7	-9,8
PASSIU CORRENT	286,7	10,9	303,1	11,1	5,7
Deutes a curt termini	176,8	6,7	188,5	6,9	6,6
Creditors comercials i altres comptes a pagar	106,3	4,0	109,0	4,0	2,6
Altres passius corrents	3,6	0,1	5,6	0,2	55,3
TOTAL PATRIMONI NET I PASSIU	2.628,2	100,0	2.733,7	100,0	4,0

2. Compte de resultats	Mil euros	%	Mil euros	%	% Variació
INGRESSOS D'EXPLOTACIÓ	450,4	100,0	522,1	100,0	15,9
Import net de la xifra de negoci	366,0	81,3	435,8	83,5	19,1
Altres ingressos d'explotació i variació d'existències	84,4	18,7	86,3	16,5	2,3
Consums d'explotació	-63,1	14,0	-62,3	11,9	1,2
Altres despeses d'explotació	-143,7	31,9	-152,6	29,2	-6,2
VALOR AFEGIT	243,6	54,1	307,2	58,8	26,1
Despeses de personal	-134,3	29,8	-143,2	27,4	-6,6
RESULTAT ECONÒMIC BRUT DE L'EXPLOTACIÓ	109,3	24,3	163,9	31,4	50,0
Amortitzacions de l'immobilitzat	-39,5	8,8	-42,1	8,1	-6,6
RESULTAT ECONÒMIC NET DE L'EXPLOTACIÓ	69,8	15,5	121,8	23,3	74,6
Despeses financeres	-12,1	2,7	-10,3	2,0	15,0
Ingressos financers	44,7	9,9	37,9	7,3	-15,1
Altres partides financeres	-10,7	2,4	-7,6	1,5	29,0
RESULTAT FINANCER	21,9	4,9	20,1	3,8	-8,3
RESULTAT ABANS D'IMPOSTOS	91,6	20,3	141,9	27,2	54,8
Impost de beneficis	-16,8	3,7	-15,6	3,0	7,0
Altres resultats	0,0	0,0	0,0	0,0	(ns)
RESULTAT DE L'EXERCICI	74,9	16,6	126,3	24,2	68,7
RECURSOS GENERATS	114,4	25,4	168,4	32,3	47,2

3. Ràtios 2019	Valor mitjà	% Var s 2018	Diferència conjunt pimes	Q1	Mediana	Q3
Rendibilitat, marge i rotació						
Rendibilitat financera (%)	7,05	47,0	-3,14	0,12	3,86	15,60
Palanquejament net (%)	1,49	75,1	-2,43	-0,05	0,26	4,56
Rendibilitat econòmica (%)	5,57	41,0	-0,71	0,20	2,69	8,33
Marge (%)	29,14	26,5	22,93	1,22	12,50	33,33
Rotació (voltes)	0,19	11,5	-0,82	0,07	0,17	0,76
Relatius al nombre d'ocupats						
Valor afegit per ocupat (milers d'euros)	86,617	20,1	36,39	29,33	53,00	108,81
Despeses de personal per ocupat (milers d'euros)	40,386	1,5	3,53	20,00	30,00	45,00
Ràtios sobre valor afegit brut						
Costos laborals unitaris (%)	46,63	-15,4	-26,75	28,17	56,90	86,36
Productivitat de l'actiu (%)	17,70	22,3	-21,90	5,41	14,40	56,55
Productivitat de l'immobilitzat (%)	23,25	23,2	-70,21	6,07	17,20	145,85
Ràtios financeres						
Endeutament (%)	26,43	-3,2	-17,67	6,24	24,99	57,28
Liquiditat	2,05	3,9	0,32	0,99	2,70	10,00
Fons de maniobra	1,15	1,4	-0,29	1,00	1,13	1,67

¹ Dades arrodonides a un decimal, llevat d'aquelles ràtios en què les dades apareixen amb dos decimals. Variacions calculades a partir dels valors de les mateixes empreses.

Font: PimesDat de PIMEC a partir de dades de SABI.

Altres serveis a les empreses

Pimes

Valors mitjans per empresa ¹

	<u>Exercici 2018</u>	<u>Exercici 2019</u>	<u>% Variació</u>
Nombre d'empreses	11.830	11.830	
Nombre de treballadors per empresa	8,8	9,6	9,2

1. Comptes de balanç	Mil euros	%	Mil euros	%	% Variació
ACTIU NO CORRENT	468,3	50,3	500,1	49,5	6,8
Immobilitzat intangible	36,9	4,0	42,8	4,2	16,0
Immobilitzat material i inversions immobiliàries	137,8	14,8	147,4	14,6	6,9
Inversions financeres a llarg termini i altres actius no corrents	293,6	31,5	309,9	30,7	5,6
ACTIU CORRENT	462,3	49,7	509,4	50,5	10,2
Existències	31,5	3,4	33,7	3,3	7,1
Deutors	194,1	20,9	210,3	20,8	8,4
Clients	172,8	18,6	187,4	18,6	8,4
Altres deutors	21,2	2,3	22,9	2,3	7,9
Inversions financeres a curt termini	92,0	9,9	101,2	10,0	10,1
Efectiu i actius líquids	141,1	15,2	158,5	15,7	12,3
Altres actius corrents	3,7	0,4	5,7	0,6	53,2
TOTAL ACTIU	930,6	100,0	1.009,5	100,0	8,5
PATRIMONI NET	555,9	59,7	587,8	58,2	5,7
Capital	138,3	14,9	139,4	13,8	0,8
Reserves, ajustaments, subvencions i altres	369,1	39,7	388,3	38,5	5,2
Resultat de l'exercici	48,6	5,2	60,1	6,0	23,9
PASSIU NO CORRENT	112,5	12,1	122,1	12,1	8,6
Deutes a llarg termini	103,8	11,2	112,8	11,2	8,7
Altres passius no corrents	8,7	0,9	9,3	0,9	7,0
PASSIU CORRENT	262,3	28,2	299,6	29,7	14,2
Deutes a curt termini	91,2	9,8	111,5	11,0	22,3
Creditors comercials i altres comptes a pagar	156,7	16,8	172,6	17,1	10,1
Altres passius corrents	14,4	1,5	15,5	1,5	7,5
TOTAL PATRIMONI NET I PASSIU	930,6	100,0	1.009,5	100,0	8,5

2. Compte de resultats	Mil euros	%	Mil euros	%	% Variació
INGRESSOS D'EXPLOTACIÓ	813,2	100,0	896,0	100,0	10,2
Import net de la xifra de negoci	784,8	96,5	863,2	96,3	10,0
Altres ingressos d'explotació i variació d'existències	28,5	3,5	32,8	3,7	15,0
Consums d'explotació	-209,3	25,7	-224,8	25,1	-7,4
Altres despeses d'explotació	-207,2	25,5	-228,4	25,5	-10,2
VALOR AFEGIT	396,7	48,8	442,8	49,4	11,6
Despeses de personal	-329,0	40,5	-368,5	41,1	-12,0
RESULTAT ECONÒMIC BRUT DE L'EXPLOTACIÓ	67,7	8,3	74,4	8,3	9,8
Amortitzacions de l'immobilitzat	-18,1	2,2	-20,7	2,3	-14,2
RESULTAT ECONÒMIC NET DE L'EXPLOTACIÓ	49,6	6,1	53,7	6,0	8,2
Despeses financeres	-4,5	0,6	-4,6	0,5	-2,5
Ingressos financers	13,5	1,7	21,3	2,4	57,0
Altres partides financeres	0,0	0,0	0,3	0,0	(ns)
RESULTAT FINANCER	9,1	1,1	16,9	1,9	86,8
RESULTAT ABANS D'IMPOSTOS	58,7	7,2	70,7	7,9	20,4
Impost de beneficis	-10,1	1,2	-10,4	1,2	-2,2
Altres resultats	0,0	0,0	-0,2	0,0	-791,7
RESULTAT DE L'EXERCICI	48,6	6,0	60,1	6,7	23,9
RECURSOS GENERATS	66,6	8,2	80,8	9,0	21,2

3. Ràtios 2019	Valor mitjà	% Var s 2018	Diferència conjunt pimes	Q1	Mediana	Q3
Rendibilitat, marge i rotació						
Rendibilitat financera (%)	12,02	13,8	1,83	1,08	10,67	30,21
Palanquejament net (%)	4,56	21,1	0,65	0,00	3,03	13,55
Rendibilitat econòmica (%)	7,46	9,8	1,19	0,60	5,15	13,71
Marge (%)	8,40	8,1	2,19	0,53	3,82	11,41
Rotació (voltes)	0,89	1,6	-0,12	0,71	1,45	2,40
Relatius al nombre d'ocupats						
Valor afegit per ocupat (milers d'euros)	46,212	2,2	-4,02	25,43	38,50	57,75
Despeses de personal per ocupat (milers d'euros)	38,451	2,6	1,60	22,67	32,22	45,00
Ràtios sobre valor afegit brut						
Costos laborals unitaris (%)	83,21	0,3	9,83	68,27	86,47	96,34
Productivitat de l'actiu (%)	74,01	1,7	34,41	38,21	81,30	150,00
Productivitat de l'immobilitzat (%)	232,85	2,5	139,39	122,13	465,84	1736,58
Ràtios financeres						
Endeutament (%)	41,77	3,7	-2,34	23,93	46,98	72,41
Liquiditat	1,70	-3,5	-0,03	1,14	1,95	3,88
Fons de maniobra	1,42	-0,5	-0,02	1,08	2,06	5,92

¹ Dades arrodonides a un decimal, llevat d'aquelles ràtios en què les dades apareixen amb dos decimals. Variacions calculades a partir dels valors de les mateixes empreses.

Font: PimesDat de PIMEC a partir de dades de SABI.

Altres serveis a les persones

Pimes

Valors mitjans per empresa ¹

	<u>Exercici 2018</u>	<u>Exercici 2019</u>	<u>% Variació</u>
Nombre d'empreses	6.497	6.497	
Nombre de treballadors per empresa	10,3	10,7	4,7

1. Comptes de balanç	Mil euros	%	Mil euros	%	% Variació
ACTIU NO CORRENT	490,5	54,0	515,0	54,7	5,0
Immobilitzat intangible	53,2	5,9	53,8	5,7	1,2
Immobilitzat material i inversions immobiliàries	319,2	35,2	333,2	35,4	4,4
Inversions financeres a llarg termini i altres actius no corrents	118,1	13,0	128,0	13,6	8,3
ACTIU CORRENT	417,4	46,0	425,8	45,3	2,0
Existències	63,2	7,0	54,4	5,8	-13,9
Deutors	115,6	12,7	122,4	13,0	5,8
Clients	90,3	10,0	98,6	10,5	9,1
Altres deutors	25,3	2,8	23,8	2,5	-5,8
Inversions financeres a curt termini	87,1	9,6	83,9	8,9	-3,7
Efectiu i actius líquids	147,2	16,2	160,2	17,0	8,8
Altres actius corrents	4,3	0,5	4,9	0,5	15,0
TOTAL ACTIU	907,8	100,0	940,8	100,0	3,6
PATRIMONI NET	490,4	54,0	507,6	54,0	3,5
Capital	118,0	13,0	119,0	12,7	0,9
Reserves, ajustaments, subvencions i altres	320,7	35,3	338,7	36,0	5,6
Resultat de l'exercici	51,7	5,7	49,8	5,3	-3,6
PASSIU NO CORRENT	184,1	20,3	187,9	20,0	2,1
Deutes a llarg termini	165,1	18,2	167,0	17,8	1,1
Altres passius no corrents	19,0	2,1	20,9	2,2	10,3
PASSIU CORRENT	233,4	25,7	245,3	26,1	5,1
Deutes a curt termini	77,8	8,6	82,2	8,7	5,6
Creditors comercials i altres comptes a pagar	135,7	14,9	143,3	15,2	5,6
Altres passius corrents	19,8	2,2	19,8	2,1	-0,3
TOTAL PATRIMONI NET I PASSIU	907,8	100,0	940,8	100,0	3,6

2. Compte de resultats	Mil euros	%	Mil euros	%	% Variació
INGRESSOS D'EXPLOTACIÓ	1.017,0	100,0	1.091,0	100,0	7,3
Import net de la xifra de negoci	969,3	95,3	1.039,3	95,3	7,2
Altres ingressos d'explotació i variació d'existències	47,8	4,7	51,7	4,7	8,2
Consums d'explotació	-316,9	31,2	-348,5	31,9	-10,0
Altres despeses d'explotació	-274,3	27,0	-288,5	26,4	-5,2
VALOR AFEGIT	425,8	41,9	454,0	41,6	6,6
Despeses de personal	-319,3	31,4	-347,3	31,8	-8,8
RESULTAT ECONÒMIC BRUT DE L'EXPLOTACIÓ	106,5	10,5	106,6	9,8	0,1
Amortitzacions de l'immobilitzat	-38,5	3,8	-40,9	3,8	-6,4
RESULTAT ECONÒMIC NET DE L'EXPLOTACIÓ	68,0	6,7	65,7	6,0	-3,4
Despeses financeres	-5,4	0,5	-5,1	0,5	5,8
Ingressos financers	6,2	0,6	6,6	0,6	6,6
Altres partides financeres	-1,2	0,1	0,3	0,0	(ns)
RESULTAT FINANCER	-0,5	0,0	1,7	0,2	(ns)
RESULTAT ABANS D'IMPOSTOS	67,6	6,6	67,4	6,2	-0,2
Impost de beneficis	-15,9	1,6	-17,6	1,6	-10,6
Altres resultats	0,0	0,0	0,0	0,0	-30,0
RESULTAT DE L'EXERCICI	51,7	5,1	49,8	4,6	-3,6
RECURSOS GENERATS	90,1	8,9	90,8	8,3	0,7

3. Ràtios 2019	Valor mitjà	% Var s 2018	Diferència conjunt pimes	Q1	Mediana	Q3
Rendibilitat, marge i rotació						
Rendibilitat financera (%)	13,28	-3,6	3,09	0,67	10,75	32,25
Palanquejament net (%)	5,57	-2,9	1,65	0,00	3,10	15,84
Rendibilitat econòmica (%)	7,71	-4,1	1,44	0,14	5,07	13,68
Marge (%)	6,65	-7,4	0,44	0,12	3,07	9,04
Rotació (voltes)	1,16	3,5	0,15	0,91	1,73	3,00
Relatius al nombre d'ocupats						
Valor afegit per ocupat (milers d'euros)	42,262	1,8	-7,96	22,50	33,00	50,24
Despeses de personal per ocupat (milers d'euros)	32,335	3,8	-4,52	20,00	27,20	37,50
Ràtios sobre valor afegit brut						
Costos laborals unitaris (%)	76,51	2,0	3,14	66,67	85,48	96,20
Productivitat de l'actiu (%)	62,28	2,8	22,68	43,94	83,91	165,90
Productivitat de l'immobilitzat (%)	117,29	2,6	23,84	87,50	244,44	778,06
Ràtios financeres						
Endeutament (%)	46,05	0,1	1,94	26,09	52,07	80,22
Liquiditat	1,74	-2,9	0,00	0,78	1,56	3,29
Fons de maniobra	1,35	-1,8	-0,09	0,89	1,33	3,10

¹ Dades arrodonides a un decimal, llevat d'aquelles ràtios en què les dades apareixen amb dos decimals. Variacions calculades a partir dels valors de les mateixes empreses.

Font: PimesDat de PIMEC a partir de dades de SABI.

Síntesi dels valors de dispersió de les ràtios per sectors

Rendibilitat financera

% Resultat abans d'impostos / Patrimoni net

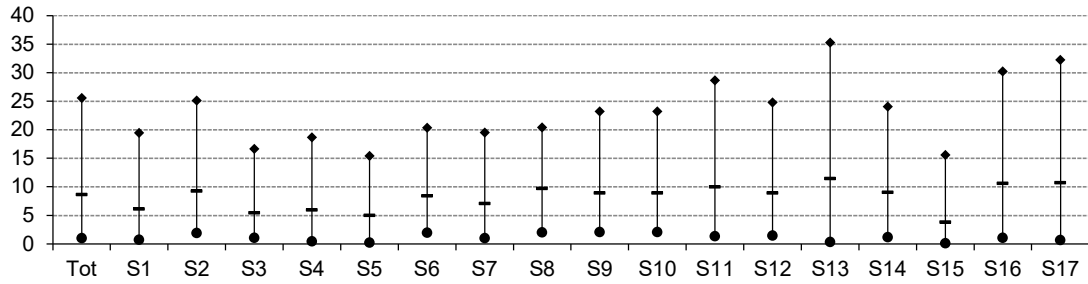

Palanquejament net

%(Rendibilitat financera – Rendibilitat econòmica)

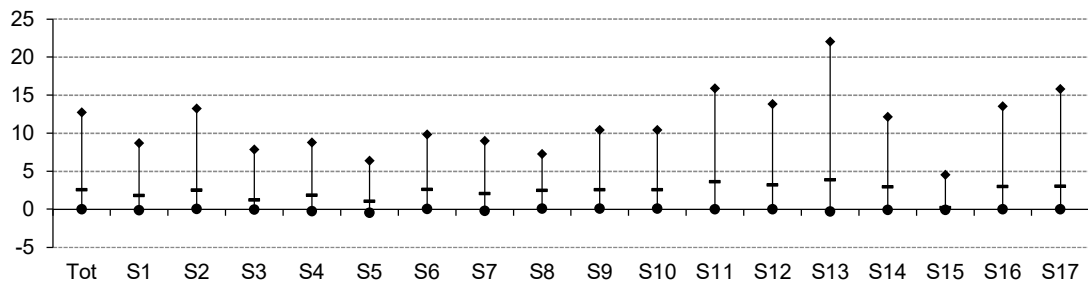

Rendibilitat econòmica

%(Resultat abans d'impostos + despeses financeres) / Actiu

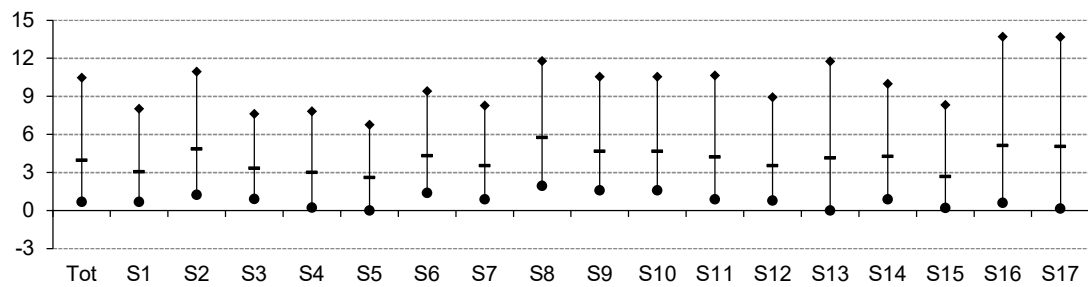

Marge

%(Resultat abans d'impostos + despeses financeres) / Ingressos d'explotació

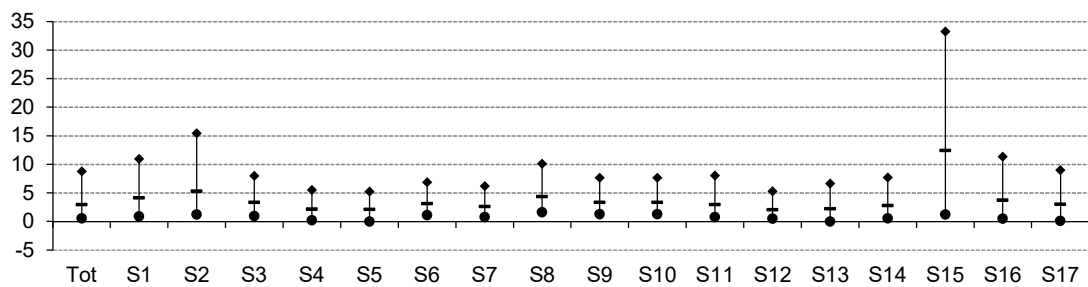

Rotació

Ingressos d'explotació / Actiu (voltes)

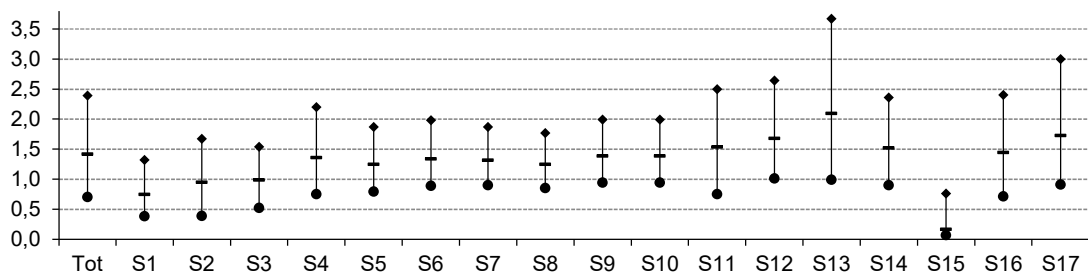

Vab per ocupat

Valor afegit / Nombre de treballadors (milers d'euros)

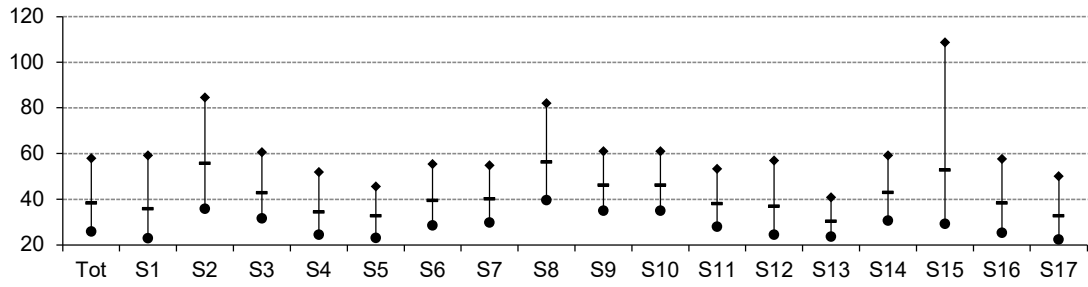

Despeses de personal per ocupat

Despeses de personal / Nombre de treballadors (milers d'euros)

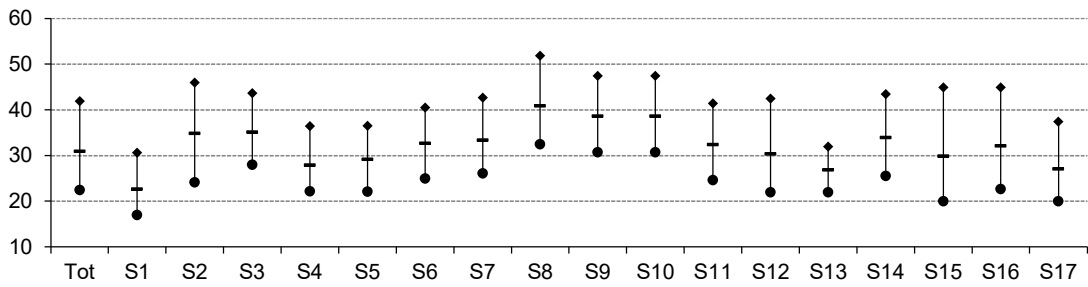

Costos laborals unitaris

% Despeses de personal / Valor afegit

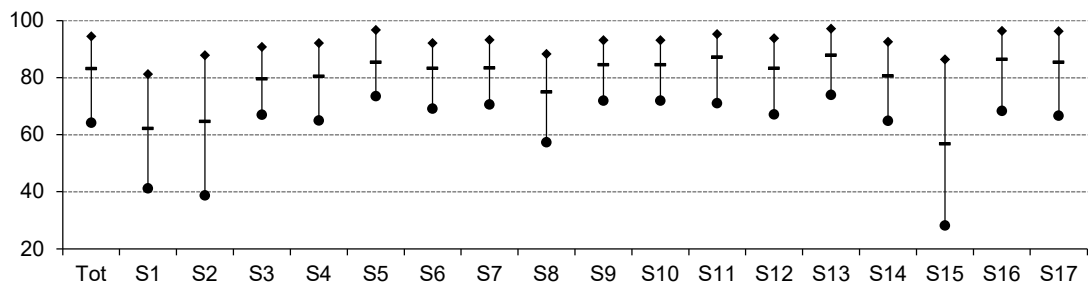

Productivitat de l'actiu

% Valor afegit / Actiu d'explotació

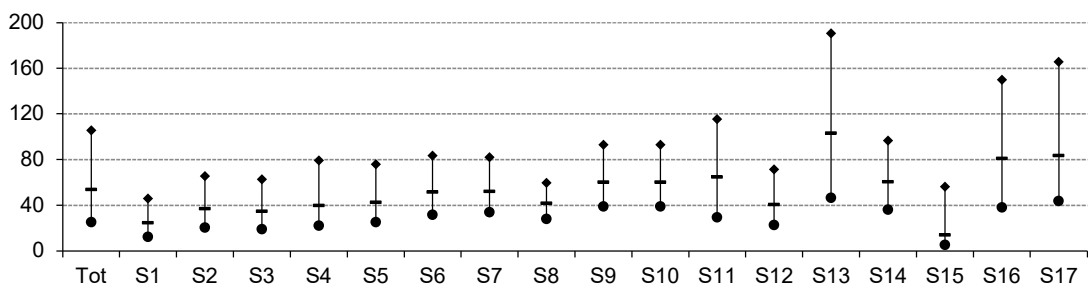

Productivitat de l'immobilitzat

% Valor afegit / Immobilitzat d'explotació

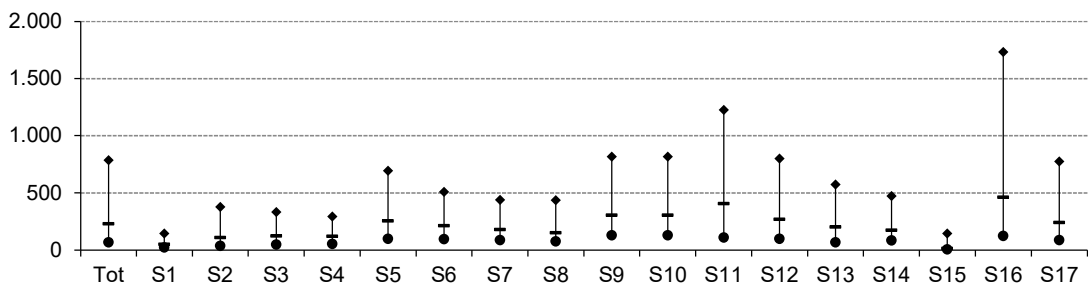

Endeutament

% (Passiu no corrent + Passiu corrent) / Passiu

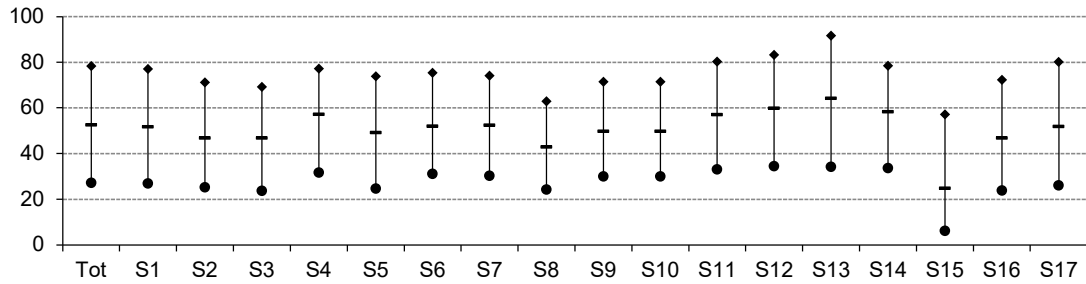

Liquiditat

Actiu corrent / Passiu corrent

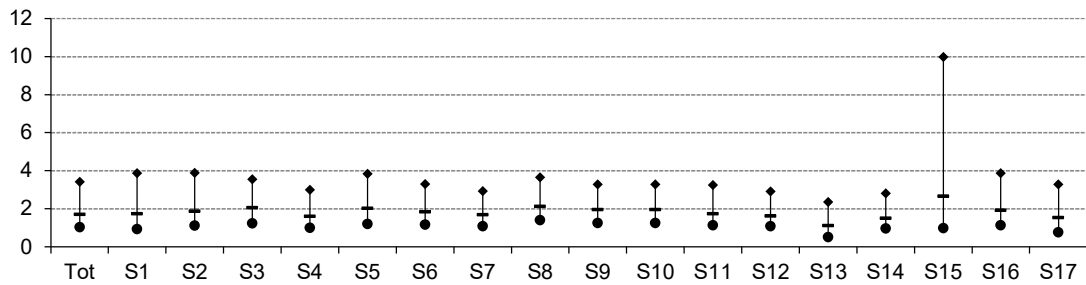

Fons de maniobra

(Patrimoni net + Passiu no corrent) / Actiu no corrent

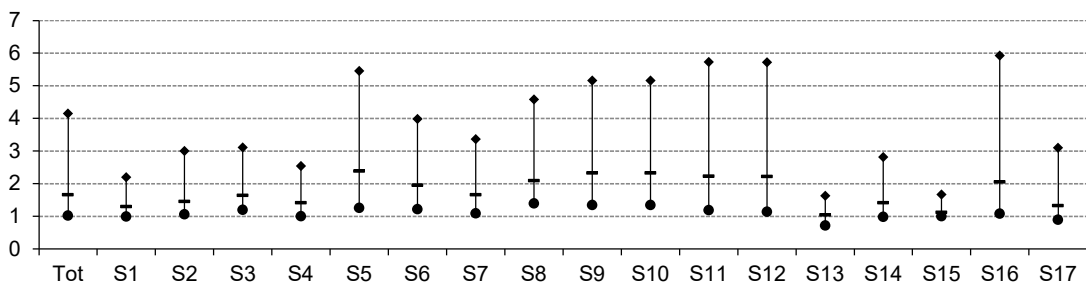

Llegenda gràfics

- | | |
|-----|--|
| Tot | Pimes |
| S1 | Primari |
| S2 | Energia, gas, aigua i reciclatge |
| S3 | Indústries extractives no energètiques |
| S4 | Indústria alimentària |
| S5 | Indústria tèxtil, cuir i confecció |
| S6 | Cautxú, fusta i altres indústries |
| S7 | Indústria del paper i arts gràfiques |
| S8 | Indústries químiques |
| S9 | Metal·lúrgia, maquinària i material elèctric |
| S10 | Material de transport |
| S11 | Construcció |
| S12 | Comerç i reparacions |
| S13 | Hoteleria i restauració |
| S14 | Transport i comunicacions |
| S15 | Serveis financers, assegurances i lloguers |
| S16 | Altres serveis a les empreses |
| S17 | Altres serveis a les persones |
-
- | | |
|---|--|
| ◆ | Quartil 3 (Valor de l'indicador que deixa el 75% de les empreses per sota) |
| — | Mediana (Valor de l'indicador que deixa el 50% de les empreses per sota) |
| ★ | Quartil 1 (Valor de l'indicador que deixa el 25% de les empreses per sota) |

Microempreses

Ocupats: d'1 a 9 treballadors

Facturació: inferior a 2 milions d'euros

Valor de l'actiu: inferior a 2 milions d'euros

SECTORS D'ACTIVITAT	Codi CCAE-2009 (2 dígit)	Pàg.
Microempreses		98
Primari	01, 02, 03	99
Energia, gas, aigua i reciclatge	05, 06, 19, 35, 36, 37, 38, 39	100
Indústries extractives no energètiques	07, 08, 09, 23	101
Indústria alimentària	10, 11, 12	102
Indústria tèxtil, cuir i confecció	13, 14, 15	103
Cautxú, fusta i altres indústries	16, 22, 31, 32	104
Indústria del paper i arts gràfiques	17, 18	105
Indústries químiques	20, 21	106
Metal·lúrgia, maquinària i material elèctric	24, 25, 26, 27, 28, 33	107
Material de transport	29, 30	108
Construcció	41, 42, 43	109
Comerç i reparacions	45, 46, 47, 95	110
Hoteleria i restauració	55, 56	111
Transport i comunicacions	49, 50, 51, 52, 53, 60, 61	112
Serveis financers, asseguradores i lloguers	64, 65, 66, 68, 77	113
Altres serveis a les empreses	58, 62, 63, 69, 70, 71, 72, 73, 74, 78, 80, 81, 82	114
Altres serveis a les persones	59, 75, 79, 85, 86, 87, 88, 90, 91, 92, 93, 96	115
Síntesi dels valors de dispersió de les ràtios per sectors		116

Definició Ràtios

Rendibilitat, marge i rotació

Rendibilitat financera:	$\text{Resultat abans d'impostos} / \text{Patrimoni net}$
Palanquejament net:	$\text{Rendibilitat financera} - \text{Rendibilitat econòmica}$
Rendibilitat econòmica:	$(\text{Resultat abans d'impostos} + \text{despeses financeres}) / \text{Actiu}$
Marge:	$(\text{Resultat abans d'impostos} + \text{despeses financeres}) / \text{Ingressos d'explotació}$
Rotació:	$\text{Ingressos d'explotació} / \text{Actiu}$

Relatius al nombre d'ocupats

Valor afegit per ocupat:	$\text{Valor afegit} / \text{Nombre de treballadors}$
Despeses de personal per ocupat:	$\text{Despeses de personal} / \text{Nombre de treballadors}$
Ràtios sobre valor afegit brut	
Costos laborals unitaris:	$\text{Despeses de personal} / \text{Valor afegit}$
Productivitat de l'actiu:	$\text{Valor afegit} / \text{Actiu d'explotació}$
Productivitat de l'immobilitzat:	$\text{Valor afegit} / \text{Actiu no corrent d'explotació}$

Ràtios financeres

Endeutament:	$(\text{Passiu no corrent} + \text{Passiu corrent}) / \text{Passiu}$
Liquiditat:	$\text{Actiu corrent} / \text{Passiu corrent}$
Fons de maniobra:	$(\text{Patrimoni net} + \text{Passiu no corrent}) / \text{Actiu no corrent}$

Mesures de dispersió

Q1: Quartil 1:	Valor de l'indicador que deixa el 25% de les empreses per sota
Mediana:	Valor de l'indicador que deixa el 50% de les empreses per sota
Q3: Quartil 3:	Valor de l'indicador que deixa el 75% de les empreses per sota

MicroempresesValors mitjans per empresa ¹

	Exercici 2018	Exercici 2019	% Variació
Nombre d'empreses	58.174	58.174	
Nombre de treballadors per empresa	3,2	3,4	7,0

1. Comptes de balanç	Mil euros	%	Mil euros	%	% Variació
ACTIU NO CORRENT	383,1	57,5	395,3	57,0	3,2
Immobilitzat intangible	8,2	1,2	8,7	1,3	6,2
Immobilitzat material i inversions immobiliàries	268,0	40,3	274,6	39,6	2,5
Inversions financeres a llarg termini i altres actius no corrents	106,9	16,1	111,9	16,1	4,7
ACTIU CORRENT	282,7	42,5	298,3	43,0	5,5
Existències	74,4	11,2	76,2	11,0	2,4
Deutors	81,2	12,2	84,7	12,2	4,3
Clients	67,4	10,1	70,1	10,1	4,0
Altres deutors	13,8	2,1	14,5	2,1	5,4
Inversions financeres a curt termini	39,8	6,0	40,8	5,9	2,6
Efectiu i actius líquids	86,0	12,9	95,3	13,7	10,8
Altres actius corrents	1,2	0,2	1,3	0,2	10,7
TOTAL ACTIU	665,8	100,0	693,6	100,0	4,2
PATRIMONI NET	406,0	61,0	426,8	61,5	5,1
Capital	165,7	24,9	168,6	24,3	1,8
Reserves, ajustaments, subvencions i altres	219,0	32,9	234,3	33,8	7,0
Resultat de l'exercici	21,3	3,2	23,9	3,4	12,3
PASSIU NO CORRENT	113,7	17,1	114,7	16,5	0,8
Deutes a llarg termini	110,3	16,6	111,2	16,0	0,8
Altres passius no corrents	3,4	0,5	3,5	0,5	3,4
PASSIU CORRENT	146,1	22,0	152,2	21,9	4,1
Deutes a curt termini	53,6	8,0	55,2	8,0	3,1
Creditors comercials i altres comptes a pagar	90,9	13,7	95,2	13,7	4,7
Altres passius corrents	1,7	0,3	1,8	0,3	6,0
TOTAL PATRIMONI NET I PASSIU	665,8	100,0	693,6	100,0	4,2

2. Compte de resultats	Mil euros	%	Mil euros	%	% Variació
INGRESSOS D'EXPLOTACIÓ	449,5	100,0	478,1	100,0	6,4
Import net de la xifra de negoci	428,7	95,4	457,0	95,6	6,6
Altres ingressos d'explotació i variació d'existències	20,8	4,6	21,2	4,4	1,7
Consums d'explotació	-221,3	49,2	-233,4	48,8	-5,5
Altres despeses d'explotació	-87,1	19,4	-92,0	19,2	-5,6
VALOR AFEGIT	141,1	31,4	152,7	31,9	8,2
Despeses de personal	-104,0	23,1	-113,9	23,8	-9,6
RESULTAT ECONÒMIC BRUT DE L'EXPLOTACIÓ	37,1	8,3	38,7	8,1	4,5
Amortitzacions de l'immobilitzat	-12,4	2,7	-13,0	2,7	-5,0
RESULTAT ECONÒMIC NET DE L'EXPLOTACIÓ	24,7	5,5	25,8	5,4	4,2
Despeses financeres	-3,3	0,7	-3,3	0,7	-2,0
Ingressos financers	5,5	1,2	6,8	1,4	23,1
Altres partides financeres	0,0	0,0	0,9	0,2	(ns)
RESULTAT FINANCER	2,2	0,5	4,3	0,9	92,9
RESULTAT ABANS D'IMPOSTOS	27,0	6,0	30,1	6,3	11,5
Impost de beneficis	-5,7	1,3	-6,2	1,3	-8,3
Altres resultats	0,0	0,0	0,0	0,0	(ns)
RESULTAT DE L'EXERCICI	21,3	4,7	23,9	5,0	12,3
RECURSOS GENERATS	33,6	7,5	36,9	7,7	9,7

3. Ràtios 2019	Valor mitjà	% Var s 2018	Diferència conjunt pimes	Q1	Mediana	Q3
Rendibilitat, marge i rotació						
Rendibilitat financera (%)	7,04	6,0	-3,15	0,50	8,00	25,73
Palanquejament net (%)	2,23	6,1	-1,69	-0,04	2,26	13,04
Rendibilitat econòmica (%)	4,81	6,0	-1,46	0,30	3,64	10,24
Marge (%)	6,98	3,8	0,77	0,34	3,01	9,38
Rotació (voltes)	0,69	2,1	-0,32	0,58	1,35	2,37
Relatius al nombre d'ocupats						
Valor afegit per ocupat (milers d'euros)	44,615	1,2	-5,61	24,00	36,83	57,00
Despeses de personal per ocupat (milers d'euros)	33,296	2,4	-3,56	21,00	29,43	41,00
Ràtios sobre valor afegit brut						
Costos laborals unitaris (%)	74,63	1,2	1,25	61,86	83,04	94,90
Productivitat de l'actiu (%)	28,23	3,9	-11,37	21,66	51,10	102,08
Productivitat de l'immobilitzat (%)	53,89	5,5	-39,57	52,90	215,38	755,56
Ràtios financeres						
Endeutament (%)	38,47	-1,4	-5,63	25,49	52,75	80,27
Liquiditat	1,96	1,3	0,23	1,03	1,78	3,74
Fons de maniobra	1,37	1,0	-0,07	1,01	1,63	4,25

¹ Dades arrodonides a un decimal, llevat d'aquelles ràtios en què les dades apareixen amb dos decimals. Variacions calculades a partir dels valors de les mateixes empreses.

Font: PimesDat de PIMEC a partir de dades de SABI.

Primari

Microempreses

Valors mitjans per empresa ¹

	<u>Exercici 2018</u>	<u>Exercici 2019</u>	<u>% Variació</u>
Nombre d'empreses	1.365	1.365	
Nombre de treballadors per empresa	3,0	3,2	6,5

1. Comptes de balanç	Mil euros	%	Mil euros	%	% Variació
ACTIU NO CORRENT	464,5	61,3	478,9	60,5	3,1
Immobilitzat intangible	6,4	0,8	7,7	1,0	20,9
Immobilitzat material i inversions immobiliàries	396,7	52,4	407,3	51,5	2,7
Inversions financeres a llarg termini i altres actius no corrents	61,4	8,1	63,8	8,1	4,0
ACTIU CORRENT	292,7	38,7	312,6	39,5	6,8
Existències	93,0	12,3	97,3	12,3	4,6
Deutors	83,1	11,0	93,0	11,7	11,9
Clients	63,9	8,4	71,2	9,0	11,5
Altres deutors	19,2	2,5	21,7	2,7	12,9
Inversions financeres a curt termini	33,6	4,4	37,8	4,8	12,6
Efectiu i actius líquids	82,5	10,9	83,8	10,6	1,6
Altres actius corrents	0,6	0,1	0,7	0,1	31,6
TOTAL ACTIU	757,2	100,0	791,5	100,0	4,5
PATRIMONI NET	400,2	52,8	421,8	53,3	5,4
Capital	213,2	28,2	214,8	27,1	0,7
Reserves, ajustaments, subvencions i altres	171,0	22,6	187,8	23,7	9,8
Resultat de l'exercici	16,0	2,1	19,2	2,4	20,1
PASSIU NO CORRENT	179,2	23,7	185,1	23,4	3,3
Deutes a llarg termini	175,5	23,2	181,1	22,9	3,2
Altres passius no corrents	3,7	0,5	4,0	0,5	7,8
PASSIU CORRENT	177,8	23,5	184,6	23,3	3,8
Deutes a curt termini	76,5	10,1	79,3	10,0	3,7
Creditors comercials i altres comptes a pagar	100,4	13,3	104,5	13,2	4,0
Altres passius corrents	0,9	0,1	0,8	0,1	-11,4
TOTAL PATRIMONI NET I PASSIU	757,2	100,0	791,5	100,0	4,5

2. Compte de resultats	Mil euros	%	Mil euros	%	% Variació
INGRESSOS D'EXPLOTACIÓ	469,9	100,0	508,3	100,0	8,2
Import net de la xifra de negoci	427,8	91,1	470,2	92,5	9,9
Altres ingressos d'explotació i variació d'existències	42,0	8,9	38,0	7,5	-9,6
Consums d'explotació	-249,6	53,1	-269,1	53,0	-7,8
Altres despeses d'explotació	-95,1	20,2	-101,4	19,9	-6,6
VALOR AFEGIT	125,2	26,6	137,7	27,1	10,0
Despeses de personal	-72,9	15,5	-80,1	15,8	-9,9
RESULTAT ECONÒMIC BRUT DE L'EXPLOTACIÓ	52,3	11,1	57,6	11,3	10,1
Amortitzacions de l'immobilitzat	-27,6	5,9	-29,9	5,9	-8,4
RESULTAT ECONÒMIC NET DE L'EXPLOTACIÓ	24,7	5,3	27,7	5,5	12,1
Despeses financeres	-4,8	1,0	-5,0	1,0	-3,0
Ingressos financers	2,0	0,4	1,8	0,3	-9,7
Altres partides financeres	-0,6	0,1	1,5	0,3	(ns)
RESULTAT FINANCER	-3,5	0,7	-1,7	0,3	51,2
RESULTAT ABANS D'IMPOSTOS	21,2	4,5	26,0	5,1	22,5
Impost de beneficis	-5,3	1,1	-6,8	1,3	-29,8
Altres resultats	0,0	0,0	0,0	0,0	75,0
RESULTAT DE L'EXERCICI	16,0	3,4	19,2	3,8	20,1
RECURSOS GENERATS	43,5	9,3	49,0	9,7	12,7

3. Ràtios 2019	Valor mitjà	% Var s 2018	Diferència conjunt micros	Q1	Mediana	Q3
Rendibilitat, marge i rotació						
Rendibilitat financera (%)	6,17	16,2	-0,87	0,31	5,27	18,37
Palanquejament net (%)	2,25	20,8	0,02	-0,19	1,36	8,38
Rendibilitat econòmica (%)	3,92	13,7	-0,90	0,42	2,83	7,61
Marge (%)	6,10	9,9	-0,88	0,72	4,06	11,01
Rotació (voltes)	0,64	3,5	-0,05	0,35	0,70	1,24
Relatius al nombre d'ocupats						
Valor afegit per ocupat (milers d'euros)	42,583	3,3	-2,03	22,27	35,83	59,00
Despeses de personal per ocupat (milers d'euros)	24,773	3,2	-8,52	16,00	22,00	30,50
Ràtios sobre valor afegit brut						
Costos laborals unitaris (%)	58,18	-0,1	-16,45	40,45	60,19	80,00
Productivitat de l'actiu (%)	19,97	5,6	-8,26	11,27	22,70	42,75
Productivitat de l'immobilitzat (%)	33,19	6,8	-20,70	20,12	46,45	125,91
Ràtios financeres						
Endeutament (%)	46,71	-0,9	8,23	26,38	52,22	78,15
Liquiditat	1,69	2,9	-0,27	0,93	1,81	4,07
Fons de maniobra	1,27	1,6	-0,10	0,97	1,27	2,18

¹ Dades arrodonides a un decimal, llevat d'aquelles ràtios en què les dades apareixen amb dos decimals. Variacions calculades a partir dels valors de les mateixes empreses.

Font: PimesDat de PIMEC a partir de dades de SABI.

Energia, gas, aigua i reciclatge

Microempreses

Valors mitjans per empresa ¹

	Exercici 2018	Exercici 2019	% Variació
Nombre d'empreses	277	277	
Nombre de treballadors per empresa	3,1	3,2	5,3

1. Comptes de balanç	Mil euros	%	Mil euros	%	% Variació
ACTIU NO CORRENT	504,2	52,4	507,4	51,4	0,6
Immobilitzat intangible	27,7	2,9	27,0	2,7	-2,5
Immobilitzat material i inversions immobiliàries	345,2	35,8	348,8	35,4	1,0
Inversions financeres a llarg termini i altres actius no corrents	131,3	13,6	131,6	13,3	0,2
ACTIU CORRENT	458,8	47,6	479,1	48,6	4,4
Existències	64,1	6,7	58,4	5,9	-8,8
Deutors	160,4	16,7	167,5	17,0	4,4
Clients	135,3	14,1	148,7	15,1	9,9
Altres deutors	25,0	2,6	18,7	1,9	-25,2
Inversions financeres a curt termini	83,0	8,6	85,8	8,7	3,4
Efectiu i actius líquids	150,0	15,6	166,5	16,9	11,0
Altres actius corrents	1,3	0,1	0,9	0,1	-31,3
TOTAL ACTIU	963,0	100,0	986,4	100,0	2,4
PATRIMONI NET	563,1	58,5	589,9	59,8	4,8
Capital	189,2	19,6	191,3	19,4	1,1
Reserves, ajustaments, subvencions i altres	337,8	35,1	357,9	36,3	6,0
Resultat de l'exercici	36,1	3,8	40,6	4,1	12,5
PASSIU NO CORRENT	193,2	20,1	188,9	19,2	-2,2
Deutes a llarg termini	164,4	17,1	160,5	16,3	-2,4
Altres passius no corrents	28,8	3,0	28,5	2,9	-1,0
PASSIU CORRENT	206,7	21,5	207,6	21,0	0,4
Deutes a curt termini	66,3	6,9	73,3	7,4	10,7
Creditors comercials i altres comptes a pagar	136,0	14,1	129,7	13,2	-4,6
Altres passius corrents	4,4	0,5	4,5	0,5	2,7
TOTAL PATRIMONI NET I PASSIU	963,0	100,0	986,4	100,0	2,4

2. Compte de resultats	Mil euros	%	Mil euros	%	% Variació
INGRESSOS D'EXPLOTACIÓ	643,5	100,0	710,5	100,0	10,4
Import net de la xifra de negoci	616,8	95,8	686,8	96,7	11,4
Altres ingressos d'explotació i variació d'existències	26,7	4,2	23,7	3,3	-11,3
Consums d'explotació	-316,5	49,2	-351,8	49,5	-11,2
Altres despeses d'explotació	-138,9	21,6	-153,1	21,5	-10,2
VALOR AFEGIT	188,1	29,2	205,6	28,9	9,3
Despeses de personal	-108,6	16,9	-117,1	16,5	-7,9
RESULTAT ECONÒMIC BRUT DE L'EXPLOTACIÓ	79,5	12,4	88,5	12,5	11,2
Amortitzacions de l'immobilitzat	-30,9	4,8	-32,0	4,5	-3,5
RESULTAT ECONÒMIC NET DE L'EXPLOTACIÓ	48,6	7,6	56,5	7,9	16,2
Despeses financeres	-6,4	1,0	-6,2	0,9	3,2
Ingressos financers	3,5	0,5	4,7	0,7	34,3
Altres partides financeres	-0,4	0,1	-1,1	0,2	-183,9
RESULTAT FINANCER	-3,3	0,5	-2,7	0,4	19,9
RESULTAT ABANS D'IMPOSTOS	45,3	7,0	53,8	7,6	18,8
Impost de beneficis	-9,2	1,4	-13,2	1,9	-43,5
Altres resultats	0,0	0,0	0,0	0,0	-50,0
RESULTAT DE L'EXERCICI	36,1	5,6	40,6	5,7	12,5
RECURSOS GENERATS	67,0	10,4	72,6	10,2	8,4

3. Ràtios 2019	Valor mitjà	% Var s 2018	Diferència conjunt micros	Q1	Mediana	Q3
Rendibilitat, marge i rotació						
Rendibilitat financera (%)	9,12	13,4	2,08	1,39	7,46	25,00
Palanquejament net (%)	3,03	13,7	0,81	-0,01	1,64	14,84
Rendibilitat econòmica (%)	6,09	13,3	1,27	1,00	4,25	10,34
Marge (%)	8,45	5,1	1,47	1,06	5,32	16,16
Rotació (voltes)	0,72	7,8	0,03	0,26	0,77	1,69
Relatius al nombre d'ocupats						
Valor afegit per ocupat (milers d'euros)	63,779	3,8	19,16	32,75	53,83	82,00
Despeses de personal per ocupat (milers d'euros)	36,338	2,5	3,04	20,00	31,83	43,43
Ràtios sobre valor afegit brut						
Costos laborals unitaris (%)	56,97	-1,3	-17,65	34,40	60,71	85,85
Productivitat de l'actiu (%)	26,74	6,4	-1,49	14,40	31,06	55,92
Productivitat de l'immobilitzat (%)	54,72	8,5	0,83	24,14	83,72	387,50
Ràtios financeres						
Endeutament (%)	40,20	-3,2	1,72	20,00	45,90	74,58
Liquiditat	2,31	4,0	0,35	1,16	2,25	5,38
Fons de maniobra	1,54	2,3	0,17	1,08	1,63	4,16

¹ Dades arrodonides a un decimal, llevat d'aquelles ràtios en què les dades apareixen amb dos decimals. Variacions calculades a partir dels valors de les mateixes empreses.

Font: PimesDat de PIMEC a partir de dades de SABI.

Indústries extractives no energètiques

Microempreses

Valors mitjans per empresa ¹

	<u>Exercici 2018</u>		<u>Exercici 2019</u>		<u>% Variació</u>	
Nombre d'empreses	284		284			
Nombre de treballadors per empresa	3,9		4,2		7,0	
1. Comptes de balanç	Mil euros	%	Mil euros	%	% Variació	
ACTIU NO CORRENT	416,2	49,7	412,9	48,4	-0,8	
Immobilitzat intangible	10,6	1,3	10,6	1,2	0,2	
Immobilitzat material i inversions immobiliàries	289,6	34,6	285,0	33,4	-1,6	
Inversions financeres a llarg termini i altres actius no corrents	116,1	13,9	117,3	13,8	1,1	
ACTIU CORRENT	421,8	50,3	439,7	51,6	4,2	
Existències	151,6	18,1	149,2	17,5	-1,6	
Deutors	139,3	16,6	148,9	17,5	6,9	
Clients	105,5	12,6	112,6	13,2	6,7	
Altres deutors	33,8	4,0	36,3	4,3	7,4	
Inversions financeres a curt termini	58,3	7,0	54,1	6,3	-7,1	
Efectiu i actius líquids	71,0	8,5	86,0	10,1	21,1	
Altres actius corrents	1,6	0,2	1,5	0,2	-5,4	
TOTAL ACTIU	838,0	100,0	852,6	100,0	1,7	
PATRIMONI NET	410,5	49,0	411,4	48,2	0,2	
Capital	133,3	15,9	133,5	15,7	0,2	
Reserves, ajustaments, subvencions i altres	276,5	33,0	270,1	31,7	-2,3	
Resultat de l'exercici	0,7	0,1	7,8	0,9	955,5	
PASSIU NO CORRENT	184,7	22,0	188,5	22,1	2,1	
Deutes a llarg termini	153,5	18,3	156,0	18,3	1,7	
Altres passius no corrents	31,3	3,7	32,5	3,8	4,0	
PASSIU CORRENT	242,8	29,0	252,7	29,6	4,1	
Deutes a curt termini	101,2	12,1	103,0	12,1	1,8	
Creditors comercials i altres comptes a pagar	141,1	16,8	149,5	17,5	5,9	
Altres passius corrents	0,5	0,1	0,2	0,0	-57,2	
TOTAL PATRIMONI NET I PASSIU	838,0	100,0	852,6	100,0	1,7	
2. Compte de resultats	Mil euros	%	Mil euros	%	% Variació	
INGRESSOS D'EXPLOTACIÓ	489,8	100,0	530,1	100,0	8,2	
Import net de la xifra de negoci	472,1	96,4	512,0	96,6	8,5	
Altres ingressos d'explotació i variació d'existències	17,7	3,6	18,1	3,4	2,1	
Consums d'explotació	-217,9	44,5	-229,9	43,4	-5,5	
Altres despeses d'explotació	-111,1	22,7	-121,6	22,9	-9,5	
VALOR AFEGIT	160,8	32,8	178,6	33,7	11,1	
Despeses de personal	-135,4	27,6	-143,7	27,1	-6,1	
RESULTAT ECONÒMIC BRUT DE L'EXPLOTACIÓ	25,4	5,2	35,0	6,6	37,5	
Amortitzacions de l'immobilitzat	-17,0	3,5	-19,0	3,6	-11,8	
RESULTAT ECONÒMIC NET DE L'EXPLOTACIÓ	8,4	1,7	16,0	3,0	89,2	
Despeses financeres	-5,5	1,1	-5,2	1,0	4,5	
Ingressos financers	1,6	0,3	2,0	0,4	25,9	
Altres partides financeres	-1,7	0,4	-0,7	0,1	62,0	
RESULTAT FINANCER	-5,6	1,2	-3,9	0,7	30,4	
RESULTAT ABANS D'IMPOSTOS	2,8	0,6	12,0	2,3	331,7	
Impost de beneficis	-2,0	0,4	-4,3	0,8	-108,4	
Altres resultats	0,0	0,0	0,0	0,0	(ns)	
RESULTAT DE L'EXERCICI	0,7	0,2	7,8	1,5	955,5	
RECURSOS GENERATS	17,7	3,6	26,8	5,1	51,0	
3. Ràtios 2019	Valor mitjà	% Var s 2018	Diferència conjunt micros	Q1	Mediana	Q3
Rendibilitat, marge i rotació						
Rendibilitat financera (%)	2,92	330,8	-4,12	0,51	5,51	17,94
Palanquejament net (%)	0,90	393,3	-1,33	-0,19	1,53	9,81
Rendibilitat econòmica (%)	2,02	105,3	-2,79	0,49	2,99	7,59
Marge (%)	3,25	93,0	-3,73	0,59	3,12	7,48
Rotació (voltes)	0,62	6,4	-0,07	0,47	0,94	1,59
Relatius al nombre d'ocupats						
Valor afegit per ocupat (milers d'euros)	42,989	3,8	-1,63	26,70	37,88	56,27
Despeses de personal per ocupat (milers d'euros)	34,575	-0,8	1,28	25,00	32,61	42,31
Ràtios sobre valor afegit brut						
Costos laborals unitaris (%)	80,43	-4,5	5,80	68,04	82,31	92,75
Productivitat de l'actiu (%)	26,22	8,2	-2,01	17,46	36,07	68,19
Productivitat de l'immobilitzat (%)	60,43	12,8	6,55	35,70	134,34	371,80
Ràtios financeres						
Endeutament (%)	51,75	1,4	13,28	28,35	53,64	75,20
Liquiditat	1,74	0,2	-0,22	1,15	1,82	3,29
Fons de maniobra	1,45	1,6	0,08	1,09	1,60	3,14

¹ Dades arrodonides a un decimal, llevat d'aquelles ràtios en què les dades apareixen amb dos decimals. Variacions calculades a partir dels valors de les mateixes empreses.

Font: PimesDat de PIMEC a partir de dades de SABI.

Indústria alimentària

Microempreses

Valors mitjans per empresa ¹

	<u>Exercici 2018</u>	<u>Exercici 2019</u>	<u>% Variació</u>
Nombre d'empreses	762	762	
Nombre de treballadors per empresa	4,0	4,3	7,1

1. Comptes de balanç	Mil euros	%	Mil euros	%	% Variació
ACTIU NO CORRENT	329,0	49,9	351,2	49,9	6,8
Immobilitzat intangible	14,7	2,2	13,3	1,9	-9,8
Immobilitzat material i inversions immobiliàries	262,0	39,7	286,2	40,6	9,2
Inversions financeres a llarg termini i altres actius no corrents	52,3	7,9	51,8	7,4	-1,0
ACTIU CORRENT	330,6	50,1	352,9	50,1	6,7
Existències	131,9	20,0	141,2	20,1	7,0
Deutors	110,8	16,8	116,3	16,5	4,9
Clients	93,0	14,1	98,4	14,0	5,8
Altres deutors	17,8	2,7	17,9	2,5	0,0
Inversions financeres a curt termini	20,8	3,2	26,1	3,7	25,7
Efectiu i actius líquids	65,0	9,9	67,2	9,5	3,3
Altres actius corrents	2,0	0,3	2,1	0,3	6,5
TOTAL ACTIU	659,5	100,0	704,1	100,0	6,8
PATRIMONI NET	313,2	47,5	340,1	48,3	8,6
Capital	202,1	30,6	208,6	29,6	3,2
Reserves, ajustaments, subvencions i altres	106,9	16,2	130,1	18,5	21,7
Resultat de l'exercici	4,2	0,6	1,4	0,2	-66,0
PASSIU NO CORRENT	169,1	25,6	172,7	24,5	2,1
Deutes a llarg termini	166,2	25,2	169,7	24,1	2,1
Altres passius no corrents	2,9	0,4	3,0	0,4	5,3
PASSIU CORRENT	177,3	26,9	191,3	27,2	7,9
Deutes a curt termini	66,6	10,1	72,5	10,3	9,0
Creditors comercials i altres comptes a pagar	110,4	16,7	118,3	16,8	7,1
Altres passius corrents	0,3	0,0	0,4	0,1	51,0
TOTAL PATRIMONI NET I PASSIU	659,5	100,0	704,1	100,0	6,8

2. Compte de resultats	Mil euros	%	Mil euros	%	% Variació
INGRESSOS D'EXPLOTACIÓ	544,9	100,0	559,8	100,0	2,7
Import net de la xifra de negoci	528,8	97,0	544,1	97,2	2,9
Altres ingressos d'explotació i variació d'existències	16,1	3,0	15,8	2,8	-2,1
Consums d'explotació	-305,1	56,0	-303,4	54,2	0,5
Altres despeses d'explotació	-99,4	18,2	-104,0	18,6	-4,6
VALOR AFEGIT	140,4	25,8	152,4	27,2	8,5
Despeses de personal	-111,3	20,4	-122,2	21,8	-9,8
RESULTAT ECONÒMIC BRUT DE L'EXPLOTACIÓ	29,1	5,3	30,2	5,4	3,7
Amortitzacions de l'immobilitzat	-20,7	3,8	-22,4	4,0	-8,2
RESULTAT ECONÒMIC NET DE L'EXPLOTACIÓ	8,4	1,5	7,8	1,4	-7,1
Despeses financeres	-4,6	0,8	-4,9	0,9	-5,9
Ingressos financers	1,5	0,3	0,9	0,2	-37,8
Altres partides financeres	1,5	0,3	-0,6	0,1	(ns)
RESULTAT FINANCER	-1,6	0,3	-4,5	0,8	-175,3
RESULTAT ABANS D'IMPOSTOS	6,8	1,2	3,3	0,6	-51,2
Impost de beneficis	-2,6	0,5	-1,9	0,3	27,3
Altres resultats	0,0	0,0	0,0	0,0	0,0
RESULTAT DE L'EXERCICI	4,2	0,8	1,4	0,3	-66,0
RECURSOS GENERATS	24,9	4,6	23,8	4,2	-4,3

3. Ràtios 2019	Valor mitjà	% Var s 2018	Diferència conjunt micros	Q1	Mediana	Q3
Rendibilitat, marge i rotació						
Rendibilitat financera (%)	0,97	-55,1	-6,07	-0,04	5,09	18,76
Palanquejament net (%)	-0,19	-143,7	-2,42	-0,71	1,28	9,63
Rendibilitat econòmica (%)	1,17	-32,6	-3,65	-1,36	2,39	6,84
Marge (%)	1,47	-30,0	-5,52	-1,36	2,01	5,35
Rotació (voltes)	0,80	-3,8	0,11	0,57	1,21	2,15
Relatius al nombre d'ocupats						
Valor afegit per ocupat (milers d'euros)	35,257	1,3	-9,36	21,76	31,71	47,55
Despeses de personal per ocupat (milers d'euros)	28,274	2,5	-5,02	20,21	26,41	34,83
Ràtios sobre valor afegit brut						
Costos laborals unitaris (%)	80,19	1,2	5,56	67,66	82,35	94,43
Productivitat de l'actiu (%)	24,34	1,6	-3,89	19,12	37,74	80,24
Productivitat de l'immobilitzat (%)	50,90	0,3	-2,98	44,75	128,41	339,68
Ràtios financeres						
Endeutament (%)	51,70	-1,6	13,22	30,46	58,31	81,76
Liquiditat	1,84	-1,1	-0,12	1,00	1,78	3,62
Fons de maniobra	1,46	-0,4	0,09	1,00	1,49	2,87

¹ Dades arrodonides a un decimal, llevat d'aquelles ràtios en què les dades apareixen amb dos decimals. Variacions calculades a partir dels valors de les mateixes empreses.

Font: PimesDat de PIMEC a partir de dades de SABI.

Indústria tèxtil, cuir i confecció

Microempreses

Valors mitjans per empresa ¹

	<u>Exercici 2018</u>		<u>Exercici 2019</u>		<u>% Variació</u>	
Nombre d'empreses	617		617			
Nombre de treballadors per empresa	3,8		3,8		0,3	
1. Comptes de balanç	Mil euros	%	Mil euros	%	% Variació	
ACTIU NO CORRENT	140,1	31,4	141,4	31,4	0,9	
Immobilitzat intangible	4,7	1,1	4,9	1,1	5,1	
Immobilitzat material i inversions immobiliàries	99,2	22,2	100,2	22,2	1,1	
Inversions financeres a llarg termini i altres actius no corrents	36,3	8,1	36,2	8,0	-0,1	
ACTIU CORRENT	306,5	68,6	309,2	68,6	0,9	
Existències	110,1	24,7	111,8	24,8	1,5	
Deutors	94,7	21,2	96,0	21,3	1,3	
Clients	84,0	18,8	83,8	18,6	-0,2	
Altres deutors	10,7	2,4	12,2	2,7	13,5	
Inversions financeres a curt termini	22,7	5,1	23,1	5,1	1,8	
Efectiu i actius líquids	76,8	17,2	77,7	17,2	1,1	
Altres actius corrents	2,3	0,5	0,7	0,1	-70,7	
TOTAL ACTIU	446,7	100,0	450,6	100,0	0,9	
PATRIMONI NET	237,3	53,1	242,4	53,8	2,2	
Capital	64,5	14,4	65,9	14,6	2,2	
Reserves, ajustaments, subvencions i altres	163,8	36,7	174,0	38,6	6,3	
Resultat de l'exercici	9,0	2,0	2,5	0,6	-72,4	
PASSIU NO CORRENT	61,7	13,8	60,5	13,4	-1,9	
Deutes a llarg termini	60,6	13,6	59,5	13,2	-1,8	
Altres passius no corrents	1,1	0,2	1,0	0,2	-6,5	
PASSIU CORRENT	147,7	33,1	147,6	32,8	0,0	
Deutes a curt termini	47,5	10,6	51,2	11,4	8,0	
Creditors comercials i altres comptes a pagar	98,7	22,1	95,1	21,1	-3,7	
Altres passius corrents	1,5	0,3	1,4	0,3	-11,2	
TOTAL PATRIMONI NET I PASSIU	446,7	100,0	450,6	100,0	0,9	
2. Compte de resultats	Mil euros	%	Mil euros	%	% Variació	
INGRESSOS D'EXPLOTACIÓ	459,7	100,0	456,2	100,0	-0,8	
Import net de la xifra de negoci	446,7	97,2	439,1	96,3	-1,7	
Altres ingressos d'explotació i variació d'existències	13,0	2,8	17,1	3,7	30,9	
Consums d'explotació	-245,4	53,4	-247,5	54,2	-0,8	
Altres despeses d'explotació	-79,3	17,2	-79,6	17,4	-0,4	
VALOR AFEGIT	135,0	29,4	129,2	28,3	-4,3	
Despeses de personal	-111,6	24,3	-113,2	24,8	-1,4	
RESULTAT ECONÒMIC BRUT DE L'EXPLOTACIÓ	23,4	5,1	16,0	3,5	-31,7	
Amortitzacions de l'immobilitzat	-9,3	2,0	-9,0	2,0	2,7	
RESULTAT ECONÒMIC NET DE L'EXPLOTACIÓ	14,1	3,1	6,9	1,5	-50,7	
Despeses financeres	-2,9	0,6	-2,9	0,6	-0,8	
Ingressos financers	1,2	0,3	1,1	0,2	-6,7	
Altres partides financeres	-0,4	0,1	-0,1	0,0	59,7	
RESULTAT FINANCER	-2,1	0,5	-2,0	0,4	5,2	
RESULTAT ABANS D'IMPOSTOS	12,0	2,6	5,0	1,1	-58,6	
Impost de beneficis	-3,0	0,6	-2,5	0,5	16,5	
Altres resultats	0,0	0,0	0,0	0,0	50,0	
RESULTAT DE L'EXERCICI	9,0	2,0	2,5	0,5	-72,4	
RECURSOS GENERATS	18,3	4,0	11,5	2,5	-37,2	
3. Ràtios 2019	Valor mitjà	% Var s 2018	Diferència conjunt micros	Q1	Mediana	Q3
Rendibilitat, marge i rotació						
Rendibilitat financera (%)	2,06	-59,5	-4,99	0,00	4,55	15,38
Palanquejament net (%)	0,30	-82,6	-1,93	-0,91	0,88	7,30
Rendibilitat econòmica (%)	1,76	-47,5	-3,06	-1,95	2,22	6,02
Marge (%)	1,73	-46,6	-5,25	-1,68	2,02	5,08
Rotació (voltes)	1,01	-1,6	0,32	0,67	1,19	1,88
Relatius al nombre d'ocupats						
Valor afegit per ocupat (milers d'euros)	34,068	-4,6	-10,55	20,00	29,57	44,00
Despeses de personal per ocupat (milers d'euros)	29,858	1,1	-3,44	20,00	27,20	35,83
Ràtios sobre valor afegit brut						
Costos laborals unitaris (%)	87,64	6,0	13,01	73,33	86,84	97,73
Productivitat de l'actiu (%)	33,01	-5,2	4,78	21,17	40,17	73,70
Productivitat de l'immobilitzat (%)	122,78	-5,5	68,89	78,21	253,72	678,57
Ràtios financeres						
Endeutament (%)	46,20	-1,5	7,72	26,37	55,17	79,58
Liquiditat	2,09	0,9	0,13	1,12	1,91	3,98
Fons de maniobra	2,14	0,4	0,77	1,12	2,31	6,09

¹ Dades arrodonides a un decimal, llevat d'aquelles ràtios en què les dades apareixen amb dos decimals. Variacions calculades a partir dels valors de les mateixes empreses.

Font: PimesDat de PIMEC a partir de dades de SABI.

Cautxú, fusta i altres indústries

Microempreses

Valors mitjans per empresa ¹

	Exercici 2018		Exercici 2019		% Variació	
Nombre d'empreses	1.105		1.105			
Nombre de treballadors per empresa	3,8		4,0		3,9	
1. Comptes de balanç	Mil euros	%	Mil euros	%	% Variació	
ACTIU NO CORRENT	159,3	38,9	161,8	37,8	1,5	
Immobilitzat intangible	4,3	1,1	4,9	1,1	12,6	
Immobilitzat material i inversions immobiliàries	125,4	30,6	127,1	29,7	1,3	
Inversions financeres a llarg termini i altres actius no corrents	29,6	7,2	29,9	7,0	0,9	
ACTIU CORRENT	250,2	61,1	266,2	62,2	6,4	
Existències	80,3	19,6	80,9	18,9	0,7	
Deutors	85,1	20,8	89,9	21,0	5,6	
Clients	77,8	19,0	81,2	19,0	4,3	
Altres deutors	7,3	1,8	8,7	2,0	19,3	
Inversions financeres a curt termini	17,7	4,3	20,1	4,7	13,1	
Efectiu i actius líquids	66,5	16,2	74,8	17,5	12,5	
Altres actius corrents	0,6	0,1	0,6	0,1	-2,0	
TOTAL ACTIU	409,6	100,0	428,0	100,0	4,5	
PATRIMONI NET	197,8	48,3	213,2	49,8	7,8	
Capital	56,4	13,8	56,4	13,2	0,1	
Reserves, ajustaments, subvencions i altres	129,0	31,5	140,0	32,7	8,6	
Resultat de l'exercici	12,5	3,0	16,7	3,9	34,2	
PASSIU NO CORRENT	79,3	19,4	76,9	18,0	-3,0	
Deutes a llarg termini	77,9	19,0	75,5	17,6	-3,0	
Altres passius no corrents	1,4	0,3	1,4	0,3	0,3	
PASSIU CORRENT	132,5	32,4	137,9	32,2	4,1	
Deutes a curt termini	40,5	9,9	42,6	9,9	5,2	
Creditors comercials i altres comptes a pagar	90,3	22,1	93,9	21,9	3,9	
Altres passius corrents	1,7	0,4	1,5	0,3	-14,1	
TOTAL PATRIMONI NET I PASSIU	409,6	100,0	428,0	100,0	4,5	
2. Compte de resultats	Mil euros	%	Mil euros	%	% Variació	
INGRESSOS D'EXPLOTACIÓ	439,6	100,0	461,7	100,0	5,0	
Import net de la xifra de negoci	432,2	98,3	453,8	98,3	5,0	
Altres ingressos d'explotació i variació d'existències	7,4	1,7	7,9	1,7	7,1	
Consums d'explotació	-211,5	48,1	-219,5	47,5	-3,8	
Altres despeses d'explotació	-74,5	16,9	-79,4	17,2	-6,7	
VALOR AFEGIT	153,6	34,9	162,7	35,2	6,0	
Despeses de personal	-123,2	28,0	-130,5	28,3	-5,9	
RESULTAT ECONÒMIC BRUT DE L'EXPLOTACIÓ	30,3	6,9	32,3	7,0	6,4	
Amortitzacions de l'immobilitzat	-10,9	2,5	-12,1	2,6	-10,2	
RESULTAT ECONÒMIC NET DE L'EXPLOTACIÓ	19,4	4,4	20,2	4,4	4,2	
Despeses financeres	-3,5	0,8	-3,2	0,7	6,5	
Ingressos financers	0,2	0,1	2,8	0,6	(ns)	
Altres partides financeres	0,0	0,0	1,2	0,3	(ns)	
RESULTAT FINANCER	-3,3	0,7	0,7	0,2	(ns)	
RESULTAT ABANS D'IMPOSTOS	16,1	3,7	20,9	4,5	30,0	
Impost de beneficis	-3,7	0,8	-4,2	0,9	-15,5	
Altres resultats	0,0	0,0	0,0	0,0	(ns)	
RESULTAT DE L'EXERCICI	12,5	2,8	16,7	3,6	34,2	
RECURSOS GENERATS	23,4	5,3	28,8	6,2	23,0	
3. Ràtios 2019	Valor mitjà	% Var s 2018	Diferència conjunt micros	Q1	Mediana	Q3
Rendibilitat, marge i rotació						
Rendibilitat financera (%)	9,82	20,6	2,78	1,50	8,47	22,64
Palanquejament net (%)	4,17	24,0	1,95	0,00	2,73	11,83
Rendibilitat econòmica (%)	5,65	18,2	0,84	0,96	3,93	9,24
Marge (%)	5,24	17,6	-1,74	0,86	2,93	6,68
Rotació (voltes)	1,08	0,5	0,39	0,79	1,33	2,06
Relatius al nombre d'ocupats						
Valor afegit per ocupat (milers d'euros)	40,940	2,0	-3,67	25,25	35,83	51,50
Despeses de personal per ocupat (milers d'euros)	32,822	1,9	-0,47	22,33	30,25	38,88
Ràtios sobre valor afegit brut						
Costos laborals unitaris (%)	80,17	-0,1	5,54	70,88	84,86	93,64
Productivitat de l'actiu (%)	43,04	1,5	14,81	30,52	53,66	91,30
Productivitat de l'immobilitzat (%)	123,31	4,2	69,43	91,37	234,08	563,02
Ràtios financeres						
Endeutament (%)	50,19	-2,9	11,71	33,33	55,32	79,73
Liquiditat	1,93	2,2	-0,03	1,11	1,81	3,37
Fons de maniobra	1,79	3,1	0,42	1,13	1,96	4,22

¹ Dades arrodonides a un decimal, llevat d'aquelles ràtios en què les dades apareixen amb dos decimals. Variacions calculades a partir dels valors de les mateixes empreses.

Font: PimesDat de PIMEC a partir de dades de SABI.

Indústria del paper i arts gràfiques

Microempreses

Valors mitjans per empresa ¹

	<u>Exercici 2018</u>	<u>Exercici 2019</u>	<u>% Variació</u>
Nombre d'empreses	715	715	
Nombre de treballadors per empresa	3,7	3,8	3,4

1. Comptes de balanç	Mil euros	%	Mil euros	%	% Variació
ACTIU NO CORRENT	140,6	35,9	147,9	36,8	5,1
Immobilitzat intangible	5,6	1,4	5,7	1,4	3,3
Immobilitzat material i inversions immobiliàries	107,5	27,5	114,6	28,5	6,6
Inversions financeres a llarg termini i altres actius no corrents	27,6	7,0	27,5	6,8	-0,2
ACTIU CORRENT	250,7	64,1	254,2	63,2	1,4
Existències	43,5	11,1	45,0	11,2	3,5
Deutors	107,3	27,4	104,2	25,9	-2,9
Clients	100,0	25,6	95,7	23,8	-4,3
Altres deutors	7,2	1,8	8,5	2,1	16,7
Inversions financeres a curt termini	19,3	4,9	19,1	4,8	-0,8
Efectiu i actius líquids	80,1	20,5	85,2	21,2	6,3
Altres actius corrents	0,6	0,1	0,7	0,2	26,8
TOTAL ACTIU	391,4	100,0	402,1	100,0	2,7
PATRIMONI NET	201,8	51,6	210,1	52,3	4,1
Capital	36,1	9,2	36,4	9,1	0,9
Reserves, ajustaments, subvencions i altres	153,2	39,1	162,0	40,3	5,8
Resultat de l'exercici	12,6	3,2	11,7	2,9	-6,9
PASSIU NO CORRENT	58,5	14,9	61,9	15,4	5,9
Deutes a llarg termini	54,4	13,9	58,0	14,4	6,7
Altres passius no corrents	4,1	1,0	3,9	1,0	-4,8
PASSIU CORRENT	131,1	33,5	130,0	32,3	-0,8
Deutes a curt termini	34,6	8,8	32,8	8,2	-5,2
Creditors comercials i altres comptes a pagar	96,0	24,5	96,9	24,1	0,9
Altres passius corrents	0,5	0,1	0,4	0,1	-22,0
TOTAL PATRIMONI NET I PASSIU	391,4	100,0	402,1	100,0	2,7

2. Compte de resultats	Mil euros	%	Mil euros	%	% Variació
INGRESSOS D'EXPLOTACIÓ	435,5	100,0	445,8	100,0	2,4
Import net de la xifra de negoci	430,0	98,7	441,4	99,0	2,7
Altres ingressos d'explotació i variació d'existències	5,6	1,3	4,4	1,0	-20,8
Consums d'explotació	-202,1	46,4	-207,0	46,4	-2,4
Altres despeses d'explotació	-78,5	18,0	-78,5	17,6	-0,1
VALOR AFEGIT	154,9	35,6	160,3	36,0	3,5
Despeses de personal	-122,6	28,1	-128,9	28,9	-5,2
RESULTAT ECONÒMIC BRUT DE L'EXPLOTACIÓ	32,3	7,4	31,4	7,0	-2,9
Amortitzacions de l'immobilitzat	-12,1	2,8	-12,7	2,9	-4,9
RESULTAT ECONÒMIC NET DE L'EXPLOTACIÓ	20,2	4,6	18,7	4,2	-7,7
Despeses financeres	-3,2	0,7	-2,9	0,6	9,0
Ingressos financers	0,4	0,1	0,4	0,1	-7,3
Altres partides financeres	-0,1	0,0	0,0	0,0	(ns)
RESULTAT FINANCER	-2,9	0,7	-2,5	0,6	14,1
RESULTAT ABANS D'IMPOSTOS	17,3	4,0	16,2	3,6	-6,6
Impost de beneficis	-4,8	1,1	-4,5	1,0	5,8
Altres resultats	0,0	0,0	0,0	0,0	60,0
RESULTAT DE L'EXERCICI	12,6	2,9	11,7	2,6	-6,9
RECURSOS GENERATS	24,7	5,7	24,4	5,5	-1,1

3. Ràtios 2019	Valor mitjà	% Var s 2018	Diferència conjunt micros	Q1	Mediana	Q3
Rendibilitat, marge i rotació						
Rendibilitat financera (%)	7,71	-10,3	0,67	0,68	7,41	20,58
Palanquejament net (%)	2,96	-11,6	0,73	-0,32	2,07	10,16
Rendibilitat econòmica (%)	4,75	-9,4	-0,07	0,51	3,52	9,13
Marge (%)	4,28	-9,1	-2,70	0,46	2,57	6,61
Rotació (voltes)	1,11	-0,4	0,42	0,84	1,32	1,98
Relatius al nombre d'ocupats						
Valor afegit per ocupat (milers d'euros)	42,247	0,1	-2,37	26,24	37,33	52,00
Despeses de personal per ocupat (milers d'euros)	33,972	1,7	0,68	23,85	31,33	41,06
Ràtios sobre valor afegit brut						
Costos laborals unitaris (%)	80,41	1,6	5,78	72,33	84,73	95,10
Productivitat de l'actiu (%)	45,11	0,3	16,88	33,28	55,88	86,98
Productivitat de l'immobilitzat (%)	133,22	-2,8	79,33	92,31	216,67	562,50
Ràtios financeres						
Endeutament (%)	47,73	-1,4	9,26	29,64	52,63	75,72
Liquiditat	1,96	2,2	0,00	1,14	1,79	3,17
Fons de maniobra	1,84	-0,6	0,47	1,12	1,87	3,83

¹ Dades arrodonides a un decimal, llevat d'aquelles ràtios en què les dades apareixen amb dos decimals. Variacions calculades a partir dels valors de les mateixes empreses.

Font: PimesDat de PIMEC a partir de dades de SABI.

Indústries químiques

Microempreses

Valors mitjans per empresa ¹

	<u>Exercici 2018</u>	<u>Exercici 2019</u>	<u>% Variació</u>
Nombre d'empreses	201	201	
Nombre de treballadors per empresa	3,6	3,7	3,2

1. Comptes de balanç	Mil euros	%	Mil euros	%	% Variació
ACTIU NO CORRENT	244,1	39,9	256,8	39,6	5,2
Immobilitzat intangible	12,3	2,0	13,3	2,1	8,1
Immobilitzat material i inversions immobiliàries	157,1	25,7	169,1	26,1	7,6
Inversions financeres a llarg termini i altres actius no corrents	74,6	12,2	74,4	11,5	-0,3
ACTIU CORRENT	366,9	60,1	391,3	60,4	6,6
Existències	87,8	14,4	88,2	13,6	0,5
Deutors	152,8	25,0	172,1	26,6	12,6
Clients	119,0	19,5	149,1	23,0	25,3
Altres deutors	33,8	5,5	23,0	3,5	-32,1
Inversions financeres a curt termini	23,4	3,8	24,0	3,7	2,6
Efectiu i actius líquids	102,0	16,7	106,2	16,4	4,1
Altres actius corrents	0,9	0,1	0,8	0,1	-10,5
TOTAL ACTIU	610,9	100,0	648,0	100,0	6,1
PATRIMONI NET	331,7	54,3	348,5	53,8	5,0
Capital	73,7	12,1	77,5	12,0	5,2
Reserves, ajustaments, subvencions i altres	234,8	38,4	243,3	37,5	3,6
Resultat de l'exercici	23,3	3,8	27,7	4,3	18,8
PASSIU NO CORRENT	91,6	15,0	99,3	15,3	8,4
Deutes a llarg termini	88,9	14,5	96,6	14,9	8,7
Altres passius no corrents	2,7	0,4	2,7	0,4	-0,9
PASSIU CORRENT	187,7	30,7	200,3	30,9	6,7
Deutes a curt termini	49,3	8,1	44,2	6,8	-10,3
Creditors comercials i altres comptes a pagar	137,5	22,5	154,3	23,8	12,3
Altres passius corrents	0,9	0,2	1,8	0,3	89,2
TOTAL PATRIMONI NET I PASSIU	610,9	100,0	648,0	100,0	6,1

2. Compte de resultats	Mil euros	%	Mil euros	%	% Variació
INGRESSOS D'EXPLOTACIÓ	606,8	100,0	642,4	100,0	5,9
Import net de la xifra de negoci	594,9	98,0	629,2	97,9	5,8
Altres ingressos d'explotació i variació d'existències	12,0	2,0	13,2	2,1	10,4
Consums d'explotació	-292,9	48,3	-315,6	49,1	-7,7
Altres despeses d'explotació	-130,1	21,4	-128,5	20,0	1,3
VALOR AFEGIT	183,8	30,3	198,3	30,9	7,9
Despeses de personal	-132,4	21,8	-140,1	21,8	-5,9
RESULTAT ECONÒMIC BRUT DE L'EXPLOTACIÓ	51,4	8,5	58,1	9,0	13,0
Amortitzacions de l'immobilitzat	-14,2	2,3	-15,3	2,4	-7,9
RESULTAT ECONÒMIC NET DE L'EXPLOTACIÓ	37,3	6,1	42,8	6,7	14,9
Despeses financeres	-4,6	0,8	-4,5	0,7	2,9
Ingressos financers	1,2	0,2	1,1	0,2	-6,6
Altres partides financeres	-1,3	0,2	0,8	0,1	(ns)
RESULTAT FINANCER	-4,6	0,8	-2,5	0,4	46,4
RESULTAT ABANS D'IMPOSTOS	32,6	5,4	40,3	6,3	23,6
Impost de beneficis	-9,3	1,5	-12,7	2,0	-35,5
Altres resultats	0,0	0,0	0,0	0,0	(ns)
RESULTAT DE L'EXERCICI	23,3	3,8	27,7	4,3	18,8
RECURSOS GENERATS	37,5	6,2	43,0	6,7	14,7

3. Ràtios 2019	Valor mitjà	% Var s 2018	Diferència conjunt micros	Q1	Mediana	Q3
Rendibilitat, marge i rotació						
Rendibilitat financera (%)	11,58	17,7	4,53	0,93	9,01	20,41
Palanquejament net (%)	4,66	24,6	2,44	-0,08	2,39	8,28
Rendibilitat econòmica (%)	6,91	13,5	2,10	1,08	5,36	10,87
Marge (%)	6,97	13,7	-0,01	1,21	4,15	9,73
Rotació (voltes)	0,99	-0,2	0,30	0,72	1,25	1,88
Relatius al nombre d'ocupats						
Valor afegit per ocupat (milers d'euros)	52,927	4,6	8,31	29,13	45,00	66,33
Despeses de personal per ocupat (milers d'euros)	37,410	2,7	4,11	25,00	34,40	45,75
Ràtios sobre valor afegit brut						
Costos laborals unitaris (%)	70,68	-1,8	-3,95	62,37	80,81	92,94
Productivitat de l'actiu (%)	36,07	0,7	7,84	23,25	44,43	69,36
Productivitat de l'immobilitzat (%)	108,70	0,2	54,82	68,94	220,43	644,99
Ràtios financeres						
Endeutament (%)	46,23	1,1	7,75	27,27	46,73	72,00
Liquiditat	1,95	-0,1	-0,01	1,35	2,10	3,69
Fons de maniobra	1,74	0,5	0,37	1,40	2,68	6,86

¹ Dades arrodonides a un decimal, llevat d'aquelles ràtios en què les dades apareixen amb dos decimals. Variacions calculades a partir dels valors de les mateixes empreses.

Font: PimesDat de PIMEC a partir de dades de SABI.

Metal·lúrgia, maquinària i material elèctric

Microempreses

Valors mitjans per empresa ¹

	Exercici 2018	Exercici 2019	% Variació
Nombre d'empreses	2.941	2.941	
Nombre de treballadors per empresa	4,0	4,3	6,3

1. Comptes de balanç	Mil euros	%	Mil euros	%	% Variació
ACTIU NO CORRENT	139,2	32,7	147,1	32,8	5,6
Immobilitzat intangible	5,8	1,4	6,6	1,5	12,3
Immobilitzat material i inversions immobiliàries	101,5	23,8	107,5	24,0	5,9
Inversions financeres a llarg termini i altres actius no corrents	31,9	7,5	33,0	7,4	3,7
ACTIU CORRENT	287,0	67,3	301,4	67,2	5,0
Existències	68,9	16,2	70,2	15,7	1,8
Deutors	114,8	26,9	117,1	26,1	2,0
Clients	106,0	24,9	107,5	24,0	1,5
Altres deutors	8,8	2,1	9,6	2,1	8,4
Inversions financeres a curt termini	21,4	5,0	22,7	5,1	6,0
Efectiu i actius líquids	81,3	19,1	90,7	20,2	11,6
Altres actius corrents	0,6	0,1	0,8	0,2	33,4
TOTAL ACTIU	426,2	100,0	448,5	100,0	5,2
PATRIMONI NET	218,5	51,3	236,7	52,8	8,3
Capital	39,1	9,2	39,7	8,9	1,6
Reserves, ajustaments, subvencions i altres	159,6	37,5	177,4	39,6	11,1
Resultat de l'exercici	19,8	4,6	19,6	4,4	-0,9
PASSIU NO CORRENT	63,3	14,8	63,5	14,2	0,4
Deutes a llarg termini	61,1	14,3	61,6	13,7	0,8
Altres passius no corrents	2,2	0,5	1,9	0,4	-12,3
PASSIU CORRENT	144,4	33,9	148,3	33,1	2,7
Deutes a curt termini	36,6	8,6	39,0	8,7	6,7
Creditors comercials i altres comptes a pagar	107,1	25,1	108,0	24,1	0,8
Altres passius corrents	0,8	0,2	1,3	0,3	69,9
TOTAL PATRIMONI NET I PASSIU	426,2	100,0	448,5	100,0	5,2

2. Compte de resultats	Mil euros	%	Mil euros	%	% Variació
INGRESSOS D'EXPLOTACIÓ	502,7	100,0	527,8	100,0	5,0
Import net de la xifra de negoci	495,3	98,5	518,9	98,3	4,8
Altres ingressos d'explotació i variació d'existències	7,4	1,5	8,9	1,7	20,4
Consums d'explotació	-234,7	46,7	-242,5	45,9	-3,3
Altres despeses d'explotació	-76,5	15,2	-80,3	15,2	-4,9
VALOR AFEGIT	191,5	38,1	205,0	38,8	7,1
Despeses de personal	-152,6	30,4	-165,1	31,3	-8,2
RESULTAT ECONÒMIC BRUT DE L'EXPLOTACIÓ	38,9	7,7	39,9	7,6	2,7
Amortitzacions de l'immobilitzat	-10,4	2,1	-11,3	2,1	-8,6
RESULTAT ECONÒMIC NET DE L'EXPLOTACIÓ	28,5	5,7	28,6	5,4	0,5
Despeses financeres	-3,2	0,6	-3,3	0,6	-2,7
Ingressos financers	1,1	0,2	0,6	0,1	-39,4
Altres partides financeres	-0,4	0,1	-0,3	0,1	13,6
RESULTAT FINANCER	-2,5	0,5	-3,0	0,6	-18,0
RESULTAT ABANS D'IMPOSTOS	26,0	5,2	25,7	4,9	-1,1
Impost de beneficis	-6,2	1,2	-6,0	1,1	2,1
Altres resultats	0,0	0,0	0,0	0,0	(ns)
RESULTAT DE L'EXERCICI	19,8	3,9	19,6	3,7	-0,9
RECURSOS GENERATS	30,2	6,0	30,9	5,9	2,4

3. Ràtios 2019	Valor mitjà	% Var s 2018	Diferència conjunt micros	Q1	Mediana	Q3
Rendibilitat, marge i rotació						
Rendibilitat financera (%)	10,84	-8,7	3,80	1,50	8,70	25,00
Palanquejament net (%)	4,38	-12,9	2,16	0,00	2,53	11,47
Rendibilitat econòmica (%)	6,46	-5,7	1,64	1,30	4,50	10,64
Marge (%)	5,49	-5,4	-1,50	1,07	3,27	7,78
Rotació (voltes)	1,18	-0,2	0,49	0,91	1,41	2,11
Relatius al nombre d'ocupats						
Valor afegit per ocupat (milers d'euros)	47,996	0,7	3,38	31,25	43,00	59,00
Despeses de personal per ocupat (milers d'euros)	38,649	1,8	5,35	27,63	36,33	46,67
Ràtios sobre valor afegit brut						
Costos laborals unitaris (%)	80,53	1,0	5,90	72,10	85,57	93,87
Productivitat de l'actiu (%)	52,19	1,7	23,96	38,06	62,39	97,52
Productivitat de l'immobilitzat (%)	179,73	0,8	125,84	125,20	339,33	965,89
Ràtios financeres						
Endeutament (%)	47,22	-3,1	8,74	29,93	50,67	74,42
Liquiditat	2,03	2,3	0,07	1,23	1,99	3,47
Fons de maniobra	2,04	0,9	0,67	1,28	2,34	5,88

¹ Dades arrodonides a un decimal, llevat d'aquelles ràtios en què les dades apareixen amb dos decimals. Variacions calculades a partir dels valors de les mateixes empreses.

Font: PimesDat de PIMEC a partir de dades de SABI.

Material de transport

Microempreses

Valors mitjans per empresa ¹

	Exercici 2018		Exercici 2019		% Variació	
Nombre d'empreses	94		94			
Nombre de treballadors per empresa	4,5		4,6		3,8	
1. Comptes de balanç	Mil euros	%	Mil euros	%	% Variació	
ACTIU NO CORRENT	178,5	31,3	180,3	30,3	1,0	
Immobilitzat intangible	18,5	3,2	23,2	3,9	25,0	
Immobilitzat material i inversions immobiliàries	119,3	20,9	119,1	20,0	-0,2	
Inversions financeres a llarg termini i altres actius no corrents	40,6	7,1	38,1	6,4	-6,3	
ACTIU CORRENT	392,5	68,7	415,6	69,7	5,9	
Existències	156,1	27,3	157,4	26,4	0,8	
Deutors	121,6	21,3	127,3	21,4	4,8	
Clients	94,7	16,6	100,9	16,9	6,5	
Altres deutors	26,9	4,7	26,4	4,4	-1,6	
Inversions financeres a curt termini	24,7	4,3	21,2	3,6	-14,2	
Efectiu i actius líquids	90,0	15,8	108,8	18,3	20,9	
Altres actius corrents	0,1	0,0	0,8	0,1	541,7	
TOTAL ACTIU	571,0	100,0	595,9	100,0	4,4	
PATRIMONI NET	248,6	43,5	268,6	45,1	8,0	
Capital	67,0	11,7	71,9	12,1	7,3	
Reserves, ajustaments, subvencions i altres	168,6	29,5	191,1	32,1	13,3	
Resultat de l'exercici	12,9	2,3	5,6	0,9	-56,9	
PASSIU NO CORRENT	126,1	22,1	129,1	21,7	2,4	
Deutes a llarg termini	125,2	21,9	128,2	21,5	2,4	
Altres passius no corrents	0,9	0,2	0,9	0,2	2,4	
PASSIU CORRENT	196,3	34,4	198,2	33,3	1,0	
Deutes a curt termini	44,1	7,7	50,8	8,5	15,1	
Creditors comercials i altres comptes a pagar	140,4	24,6	133,8	22,5	-4,7	
Altres passius corrents	11,8	2,1	13,6	2,3	15,5	
TOTAL PATRIMONI NET I PASSIU	571,0	100,0	595,9	100,0	4,4	
2. Compte de resultats	Mil euros	%	Mil euros	%	% Variació	
INGRESSOS D'EXPLOTACIÓ	585,5	100,0	584,1	100,0	-0,2	
Import net de la xifra de negoci	562,4	96,1	566,1	96,9	0,7	
Altres ingressos d'explotació i variació d'existències	23,0	3,9	18,0	3,1	-21,9	
Consums d'explotació	-304,1	51,9	-301,3	51,6	0,9	
Altres despeses d'explotació	-96,0	16,4	-101,9	17,4	-6,1	
VALOR AFEGIT	185,3	31,7	181,0	31,0	-2,4	
Despeses de personal	-152,4	26,0	-157,5	27,0	-3,3	
RESULTAT ECONÒMIC BRUT DE L'EXPLOTACIÓ	32,9	5,6	23,4	4,0	-28,8	
Amortitzacions de l'immobilitzat	-10,7	1,8	-12,2	2,1	-13,4	
RESULTAT ECONÒMIC NET DE L'EXPLOTACIÓ	22,2	3,8	11,3	1,9	-49,2	
Despeses financeres	-5,5	0,9	-5,0	0,9	7,6	
Ingressos financers	0,6	0,1	3,6	0,6	458,3	
Altres partides financeres	0,1	0,0	-0,7	0,1	(ns)	
RESULTAT FINANCER	-4,7	0,8	-2,2	0,4	53,8	
RESULTAT ABANS D'IMPOSTOS	17,5	3,0	9,1	1,6	-48,0	
Impost de beneficis	-4,6	0,8	-3,5	0,6	24,2	
Altres resultats	0,0	0,0	0,0	0,0	(ns)	
RESULTAT DE L'EXERCICI	12,9	2,2	5,6	1,0	-56,9	
RECURSOS GENERATS	23,6	4,0	17,7	3,0	-25,0	
3. Ràtios 2019	Valor mitjà	% Var s 2018	Diferència conjunt micros	Q1	Mediana	Q3
Rendibilitat, marge i rotació						
Rendibilitat financera (%)	3,39	-51,9	-3,65	-4,84	6,30	15,40
Palanquejament net (%)	1,01	-66,4	-1,21	-1,70	1,67	7,03
Rendibilitat econòmica (%)	2,37	-41,0	-2,44	-2,51	3,64	6,17
Marge (%)	2,42	-38,3	-4,56	-1,19	2,01	5,29
Rotació (voltes)	0,98	-4,4	0,29	0,73	1,29	2,20
Relatius al nombre d'ocupats						
Valor afegit per ocupat (milers d'euros)	38,924	-5,9	-5,69	27,84	38,33	48,38
Despeses de personal per ocupat (milers d'euros)	33,888	-0,4	0,59	26,56	34,32	40,75
Ràtios sobre valor afegit brut						
Costos laborals unitaris (%)	87,06	5,8	12,43	77,61	88,50	98,39
Productivitat de l'actiu (%)	33,72	-8,0	5,49	24,54	42,49	76,48
Productivitat de l'immobilitzat (%)	127,24	-5,4	73,36	83,53	308,58	637,50
Ràtios financeres						
Endeutament (%)	54,93	-2,7	16,45	36,95	61,53	74,52
Liquiditat	2,10	4,9	0,14	1,40	1,92	3,50
Fons de maniobra	2,21	5,1	0,84	1,29	2,18	4,60

¹ Dades arrodonides a un decimal, llevat d'aquelles ràtios en què les dades apareixen amb dos decimals. Variacions calculades a partir dels valors de les mateixes empreses.

Font: PimesDat de PIMEC a partir de dades de SABI.

Construcció

Microempreses

Valors mitjans per empresa ¹

	Exercici 2018	Exercici 2019	% Variació
Nombre d'empreses	7.767	7.767	
Nombre de treballadors per empresa	3,3	3,6	9,2

1. Comptes de balanç	Mil euros	%	Mil euros	%	% Variació
ACTIU NO CORRENT	268,0	43,6	275,3	43,2	2,7
Immobilitzat intangible	2,8	0,5	2,5	0,4	-11,3
Immobilitzat material i inversions immobiliàries	194,8	31,7	199,5	31,3	2,5
Inversions financeres a llarg termini i altres actius no corrents	70,5	11,5	73,3	11,5	3,9
ACTIU CORRENT	346,4	56,4	362,4	56,8	4,6
Existències	161,6	26,3	160,4	25,1	-0,8
Deutors	82,0	13,3	86,8	13,6	5,8
Clients	70,3	11,4	74,0	11,6	5,2
Altres deutors	11,7	1,9	12,8	2,0	9,3
Inversions financeres a curt termini	29,6	4,8	31,8	5,0	7,4
Efectiu i actius líquids	72,1	11,7	82,6	13,0	14,5
Altres actius corrents	1,1	0,2	0,9	0,1	-16,0
TOTAL ACTIU	614,5	100,0	637,7	100,0	3,8
PATRIMONI NET	347,5	56,5	362,8	56,9	4,4
Capital	127,5	20,8	129,5	20,3	1,5
Reserves, ajustaments, subvencions i altres	204,1	33,2	218,4	34,3	7,0
Resultat de l'exercici	15,8	2,6	15,0	2,3	-5,4
PASSIU NO CORRENT	121,7	19,8	119,0	18,7	-2,3
Deutes a llarg termini	118,6	19,3	116,2	18,2	-2,0
Altres passius no corrents	3,1	0,5	2,8	0,4	-10,6
PASSIU CORRENT	145,3	23,6	155,9	24,4	7,3
Deutes a curt termini	51,9	8,5	55,1	8,6	6,1
Creditors comercials i altres comptes a pagar	91,8	14,9	99,2	15,6	8,1
Altres passius corrents	1,6	0,3	1,6	0,2	0,6
TOTAL PATRIMONI NET I PASSIU	614,5	100,0	637,7	100,0	3,8

2. Compte de resultats	Mil euros	%	Mil euros	%	% Variació
INGRESSOS D'EXPLOTACIÓ	381,2	100,0	423,3	100,0	11,0
Import net de la xifra de negoci	362,9	95,2	408,1	96,4	12,5
Altres ingressos d'explotació i variació d'existències	18,3	4,8	15,2	3,6	-17,0
Consums d'explotació	-189,4	49,7	-212,9	50,3	-12,4
Altres despeses d'explotació	-55,0	14,4	-59,6	14,1	-8,4
VALOR AFEGIT	136,8	35,9	150,8	35,6	10,3
Despeses de personal	-108,7	28,5	-122,8	29,0	-12,9
RESULTAT ECONÒMIC BRUT DE L'EXPLOTACIÓ	28,1	7,4	28,0	6,6	-0,1
Amortitzacions de l'immobilitzat	-7,6	2,0	-8,1	1,9	-6,0
RESULTAT ECONÒMIC NET DE L'EXPLOTACIÓ	20,4	5,4	19,9	4,7	-2,4
Despeses financeres	-3,0	0,8	-3,2	0,8	-6,6
Ingressos financers	3,1	0,8	3,2	0,8	4,9
Altres partides financeres	0,0	0,0	-0,3	0,1	(ns)
RESULTAT FINANCER	0,1	0,0	-0,3	0,1	(ns)
RESULTAT ABANS D'IMPOSTOS	20,5	5,4	19,7	4,6	-3,9
Impost de beneficis	-4,7	1,2	-4,7	1,1	-1,0
Altres resultats	0,0	0,0	0,0	0,0	-40,0
RESULTAT DE L'EXERCICI	15,8	4,1	15,0	3,5	-5,4
RECURSOS GENERATS	23,4	6,1	23,0	5,4	-1,7

3. Ràtios 2019	Valor mitjà	% Var s 2018	Diferència conjunt micros	Q1	Mediana	Q3
Rendibilitat, marge i rotació						
Rendibilitat financera (%)	5,42	-8,0	-1,62	0,79	9,30	29,00
Palanquejament net (%)	1,83	-11,5	-0,40	0,00	3,29	16,15
Rendibilitat econòmica (%)	3,59	-6,1	-1,22	0,60	3,86	10,53
Marge (%)	5,41	-12,3	-1,57	0,63	3,01	8,55
Rotació (voltes)	0,66	7,0	-0,03	0,65	1,47	2,49
Relatius al nombre d'ocupats						
Valor afegit per ocupat (milers d'euros)	41,929	1,0	-2,69	26,00	37,00	53,00
Despeses de personal per ocupat (milers d'euros)	34,134	3,4	0,84	23,00	31,20	40,75
Ràtios sobre valor afegit brut						
Costos laborals unitaris (%)	81,41	2,4	6,78	68,66	86,67	95,43
Productivitat de l'actiu (%)	28,32	6,5	0,09	25,15	61,75	112,50
Productivitat de l'immobilitzat (%)	74,68	7,8	20,79	82,33	363,64	1.125,00
Ràtios financeres						
Endeutament (%)	43,10	-0,8	4,63	31,76	57,30	81,84
Liquiditat	2,33	-2,5	0,37	1,12	1,80	3,50
Fons de maniobra	1,75	0,0	0,38	1,12	2,13	5,67

¹ Dades arrodonides a un decimal, llevat d'aquelles ràtios en què les dades apareixen amb dos decimals. Variacions calculades a partir dels valors de les mateixes empreses.

Font: PimesDat de PIMEC a partir de dades de SABI.

Comerç i reparacions

Microempreses

Valors mitjans per empresa ¹

	Exercici 2018		Exercici 2019		% Variació	
Nombre d'empreses	14.533		14.533			
Nombre de treballadors per empresa	3,3		3,4		4,9	
1. Comptes de balanç	Mil euros	%	Mil euros	%	% Variació	
ACTIU NO CORRENT	139,8	30,4	146,2	30,3	4,6	
Immobilitzat intangible	5,6	1,2	5,8	1,2	3,0	
Immobilitzat material i inversions immobiliàries	96,5	21,0	100,0	20,7	3,6	
Inversions financeres a llarg termini i altres actius no corrents	37,6	8,2	40,4	8,4	7,3	
ACTIU CORRENT	320,6	69,6	336,3	69,7	4,9	
Existències	112,7	24,5	117,0	24,3	3,8	
Deutors	106,7	23,2	109,7	22,7	2,8	
Clients	95,3	20,7	97,5	20,2	2,3	
Altres deutors	11,4	2,5	12,2	2,5	7,7	
Inversions financeres a curt termini	23,5	5,1	24,7	5,1	4,8	
Efectiu i actius líquids	76,9	16,7	83,9	17,4	9,1	
Altres actius corrents	0,8	0,2	1,0	0,2	28,7	
TOTAL ACTIU	460,4	100,0	482,5	100,0	4,8	
PATRIMONI NET	203,1	44,1	216,0	44,8	6,4	
Capital	56,4	12,2	57,7	12,0	2,3	
Reserves, ajustaments, subvencions i altres	132,5	28,8	144,6	30,0	9,1	
Resultat de l'exercici	14,2	3,1	13,7	2,8	-3,3	
PASSIU NO CORRENT	67,5	14,7	68,9	14,3	2,2	
Deutes a llarg termini	66,1	14,4	67,3	14,0	1,8	
Altres passius no corrents	1,3	0,3	1,6	0,3	18,5	
PASSIU CORRENT	189,9	41,2	197,6	40,9	4,0	
Deutes a curt termini	55,2	12,0	58,1	12,0	5,2	
Creditors comercials i altres comptes a pagar	133,6	29,0	138,3	28,7	3,5	
Altres passius corrents	1,1	0,2	1,2	0,3	9,7	
TOTAL PATRIMONI NET I PASSIU	460,4	100,0	482,5	100,0	4,8	
2. Compte de resultats	Mil euros	%	Mil euros	%	% Variació	
INGRESSOS D'EXPLOTACIÓ	680,0	100,0	706,3	100,0	3,9	
Import net de la xifra de negoci	665,1	97,8	691,4	97,9	4,0	
Altres ingressos d'explotació i variació d'existències	14,9	2,2	14,9	2,1	-0,1	
Consums d'explotació	-459,3	67,5	-475,4	67,3	-3,5	
Altres despeses d'explotació	-86,9	12,8	-90,6	12,8	-4,3	
VALOR AFEGIT	133,8	19,7	140,2	19,9	4,8	
Despeses de personal	-104,6	15,4	-111,9	15,8	-7,0	
RESULTAT ECONÒMIC BRUT DE L'EXPLOTACIÓ	29,2	4,3	28,4	4,0	-2,9	
Amortitzacions de l'immobilitzat	-7,6	1,1	-7,8	1,1	-2,6	
RESULTAT ECONÒMIC NET DE L'EXPLOTACIÓ	21,6	3,2	20,5	2,9	-4,9	
Despeses financeres	-3,0	0,4	-3,1	0,4	-3,1	
Ingressos financers	0,9	0,1	1,1	0,2	27,6	
Altres partides financeres	-0,2	0,0	0,5	0,1	(ns)	
RESULTAT FINANCER	-2,3	0,3	-1,5	0,2	35,4	
RESULTAT ABANS D'IMPOSTOS	19,3	2,8	19,0	2,7	-1,2	
Impost de beneficis	-5,1	0,7	-5,3	0,8	-4,6	
Altres resultats	0,0	0,0	0,0	0,0	40,0	
RESULTAT DE L'EXERCICI	14,2	2,1	13,7	1,9	-3,3	
RECURSOS GENERATS	21,8	3,2	21,6	3,1	-1,2	
3. Ràtios 2019	Valor mitjà	% Var s 2018	Diferència conjunt micros	Q1	Mediana	Q3
Rendibilitat, marge i rotació						
Rendibilitat financera (%)	8,81	-7,1	1,77	1,03	8,57	25,37
Palanquejament net (%)	4,22	-9,2	1,99	0,00	3,13	14,93
Rendibilitat econòmica (%)	4,59	-5,2	-0,22	0,47	3,23	8,57
Marge (%)	3,14	-4,3	-3,85	0,31	1,99	5,19
Rotació (voltes)	1,46	-0,9	0,77	0,94	1,64	2,66
Relatius al nombre d'ocupats						
Valor afegit per ocupat (milers d'euros)	41,041	0,0	-3,57	22,50	34,38	53,50
Despeses de personal per ocupat (milers d'euros)	32,738	2,0	-0,56	20,50	28,67	41,00
Ràtios sobre valor afegit brut						
Costos laborals unitaris (%)	79,77	2,1	5,14	67,53	84,18	94,78
Productivitat de l'actiu (%)	33,59	0,2	5,36	21,77	41,08	73,02
Productivitat de l'immobilitzat (%)	132,49	1,2	78,60	90,00	272,41	819,13
Ràtios financeres						
Endeutament (%)	55,23	-1,2	16,76	34,74	62,37	85,84
Liquiditat	1,70	0,8	-0,26	1,07	1,63	3,00
Fons de maniobra	1,95	0,7	0,58	1,09	2,19	5,91

¹ Dades arrodonides a un decimal, llevat d'aquelles ràtios en què les dades apareixen amb dos decimals. Variacions calculades a partir dels valors de les mateixes empreses.

Font: PimesDat de PIMEC a partir de dades de SABI.

Hoteleria i restauració

Microempreses

Valors mitjans per empresa ¹

	<u>Exercici 2018</u>		<u>Exercici 2019</u>		<u>% Variació</u>	
Nombre d'empreses	3.782		3.782			
Nombre de treballadors per empresa	4,2		4,6		10,0	
1. Comptes de balanç	Mil euros	%	Mil euros	%	% Variació	
ACTIU NO CORRENT	239,6	72,0	244,4	70,5	2,0	
Immobilitzat intangible	9,8	2,9	9,8	2,8	-0,5	
Immobilitzat material i inversions immobiliàries	197,9	59,4	200,6	57,9	1,4	
Inversions financeres a llarg termini i altres actius no corrents	31,9	9,6	34,0	9,8	6,8	
ACTIU CORRENT	93,3	28,0	102,0	29,5	9,3	
Existències	21,5	6,5	22,6	6,5	4,8	
Deutors	16,2	4,9	17,2	5,0	5,7	
Clients	7,9	2,4	8,7	2,5	10,5	
Altres deutors	8,3	2,5	8,4	2,4	1,2	
Inversions financeres a curt termini	14,2	4,3	16,2	4,7	13,8	
Efectiu i actius líquids	39,7	11,9	44,3	12,8	11,7	
Altres actius corrents	1,7	0,5	1,8	0,5	8,3	
TOTAL ACTIU	332,9	100,0	346,4	100,0	4,1	
PATRIMONI NET	139,8	42,0	152,4	44,0	9,0	
Capital	86,7	26,0	88,4	25,5	2,0	
Reserves, ajustaments, subvencions i altres	49,2	14,8	56,6	16,3	15,2	
Resultat de l'exercici	3,9	1,2	7,4	2,1	88,5	
PASSIU NO CORRENT	104,6	31,4	104,0	30,0	-0,6	
Deutes a llarg termini	103,3	31,0	102,4	29,6	-0,9	
Altres passius no corrents	1,3	0,4	1,5	0,4	19,4	
PASSIU CORRENT	88,5	26,6	90,0	26,0	1,7	
Deutes a curt termini	43,9	13,2	42,5	12,3	-3,1	
Creditors comercials i altres comptes a pagar	44,3	13,3	47,1	13,6	6,2	
Altres passius corrents	0,4	0,1	0,5	0,1	25,4	
TOTAL PATRIMONI NET I PASSIU	332,9	100,0	346,4	100,0	4,1	
2. Compte de resultats	Mil euros	%	Mil euros	%	% Variació	
INGRESSOS D'EXPLOTACIÓ	328,5	100,0	360,6	100,0	9,8	
Import net de la xifra de negoci	318,8	97,0	350,4	97,2	9,9	
Altres ingressos d'explotació i variació d'existències	9,7	3,0	10,2	2,8	4,6	
Consums d'explotació	-124,1	37,8	-132,7	36,8	-6,9	
Altres despeses d'explotació	-74,8	22,8	-81,1	22,5	-8,4	
VALOR AFEGIT	129,6	39,4	146,8	40,7	13,3	
Despeses de personal	-109,8	33,4	-122,1	33,9	-11,2	
RESULTAT ECONÒMIC BRUT DE L'EXPLOTACIÓ	19,8	6,0	24,7	6,8	24,8	
Amortitzacions de l'immobilitzat	-11,2	3,4	-12,1	3,4	-8,6	
RESULTAT ECONÒMIC NET DE L'EXPLOTACIÓ	8,6	2,6	12,6	3,5	45,9	
Despeses financeres	-2,7	0,8	-2,7	0,8	-2,1	
Ingressos financers	0,3	0,1	0,8	0,2	145,2	
Altres partides financeres	-0,1	0,0	-0,2	0,1	-267,1	
RESULTAT FINANCER	-2,4	0,7	-2,1	0,6	11,5	
RESULTAT ABANS D'IMPOSTOS	6,2	1,9	10,4	2,9	67,9	
Impost de beneficis	-2,3	0,7	-3,1	0,9	-33,2	
Altres resultats	0,0	0,0	0,0	0,0	(ns)	
RESULTAT DE L'EXERCICI	3,9	1,2	7,4	2,0	88,5	
RECURSOS GENERATS	15,1	4,6	19,5	5,4	29,3	
3. Ràtios 2019	Valor mitjà	% Var s 2018	Diferència conjunt micros	Q1	Mediana	Q3
Rendibilitat, marge i rotació						
Rendibilitat financera (%)	6,86	53,9	-0,19	0,00	10,99	36,76
Palanquejament net (%)	3,06	71,1	0,83	-0,68	3,97	25,18
Rendibilitat econòmica (%)	3,80	42,4	-1,02	-1,90	3,47	11,07
Marge (%)	3,65	35,0	-3,34	-1,27	1,83	5,67
Rotació (voltes)	1,04	5,5	0,35	1,07	2,21	3,82
Relatius al nombre d'ocupats						
Valor afegit per ocupat (milers d'euros)	31,918	3,0	-12,70	21,81	29,25	39,50
Despeses de personal per ocupat (milers d'euros)	26,552	1,2	-6,74	21,00	25,80	32,00
Ràtios sobre valor afegit brut						
Costos laborals unitaris (%)	83,19	-1,8	8,56	75,76	89,47	98,29
Productivitat de l'actiu (%)	49,57	9,7	21,34	45,83	102,03	187,96
Productivitat de l'immobilitzat (%)	69,81	11,9	15,92	67,88	210,71	619,49
Ràtios financeres						
Endeutament (%)	56,00	-3,5	17,53	36,95	69,93	96,15
Liquiditat	1,13	7,5	-0,83	0,48	1,11	2,40
Fons de maniobra	1,05	2,9	-0,32	0,60	1,03	1,69

¹ Dades arrodonides a un decimal, llevat d'aquelles ràtios en què les dades apareixen amb dos decimals. Variacions calculades a partir dels valors de les mateixes empreses.

Font: PimesDat de PIMEC a partir de dades de SABI.

Transport i comunicacions

Microempreses

Valors mitjans per empresa ¹

	<u>Exercici 2018</u>	<u>Exercici 2019</u>	<u>% Variació</u>
Nombre d'empreses	2.237	2.237	
Nombre de treballadors per empresa	3,6	3,9	8,8

1. Comptes de balanç	Mil euros	%	Mil euros	%	% Variació
ACTIU NO CORRENT	235,4	48,1	244,6	48,1	3,9
Immobilitzat intangible	12,8	2,6	12,9	2,5	1,3
Immobilitzat material i inversions immobiliàries	182,2	37,3	185,4	36,5	1,8
Inversions financeres a llarg termini i altres actius no corrents	40,4	8,3	46,3	9,1	14,5
ACTIU CORRENT	253,5	51,9	263,9	51,9	4,1
Existències	11,0	2,2	12,2	2,4	11,3
Deutors	133,6	27,3	139,1	27,4	4,1
Clients	120,8	24,7	126,1	24,8	4,4
Altres deutors	12,8	2,6	13,0	2,6	1,8
Inversions financeres a curt termini	29,3	6,0	26,9	5,3	-8,3
Efectiu i actius líquids	78,2	16,0	84,2	16,5	7,6
Altres actius corrents	1,3	0,3	1,5	0,3	12,7
TOTAL ACTIU	488,9	100,0	508,5	100,0	4,0
PATRIMONI NET	232,1	47,5	246,4	48,5	6,2
Capital	94,0	19,2	96,8	19,0	3,0
Reserves, ajustaments, subvencions i altres	123,2	25,2	131,8	25,9	7,0
Resultat de l'exercici	14,9	3,0	17,8	3,5	19,4
PASSIU NO CORRENT	91,9	18,8	91,9	18,1	0,0
Deutes a llarg termini	89,7	18,4	89,5	17,6	-0,2
Altres passius no corrents	2,2	0,5	2,4	0,5	7,9
PASSIU CORRENT	164,9	33,7	170,2	33,5	3,2
Deutes a curt termini	47,3	9,7	47,5	9,3	0,3
Creditors comercials i altres comptes a pagar	116,0	23,7	120,9	23,8	4,2
Altres passius corrents	1,5	0,3	1,8	0,4	19,2
TOTAL PATRIMONI NET I PASSIU	488,9	100,0	508,5	100,0	4,0

2. Compte de resultats	Mil euros	%	Mil euros	%	% Variació
INGRESSOS D'EXPLOTACIÓ	575,7	100,0	625,5	100,0	8,6
Import net de la xifra de negoci	563,1	97,8	612,3	97,9	8,7
Altres ingressos d'explotació i variació d'existències	12,6	2,2	13,1	2,1	4,0
Consums d'explotació	-262,7	45,6	-290,6	46,5	-10,6
Altres despeses d'explotació	-146,6	25,5	-153,1	24,5	-4,4
VALOR AFEGIT	166,5	28,9	181,8	29,1	9,2
Despeses de personal	-125,1	21,7	-137,7	22,0	-10,0
RESULTAT ECONÒMIC BRUT DE L'EXPLOTACIÓ	41,3	7,2	44,1	7,1	6,7
Amortitzacions de l'immobilitzat	-18,7	3,2	-19,7	3,2	-5,5
RESULTAT ECONÒMIC NET DE L'EXPLOTACIÓ	22,7	3,9	24,4	3,9	7,7
Despeses financeres	-3,4	0,6	-3,4	0,5	-1,6
Ingressos financers	1,5	0,3	2,5	0,4	69,4
Altres partides financeres	-0,3	0,1	0,1	0,0	(ns)
RESULTAT FINANCER	-2,2	0,4	-0,8	0,1	63,2
RESULTAT ABANS D'IMPOSTOS	20,4	3,5	23,6	3,8	15,4
Impost de beneficis	-5,5	1,0	-5,8	0,9	-4,7
Altres resultats	0,0	0,0	0,0	0,0	(ns)
RESULTAT DE L'EXERCICI	14,9	2,6	17,8	2,8	19,4
RECURSOS GENERATS	33,6	5,8	37,5	6,0	11,7

3. Ràtios 2019	Valor mitjà	% Var s 2018	Diferència conjunt micros	Q1	Mediana	Q3
Rendibilitat, marge i rotació						
Rendibilitat financera (%)	9,57	8,7	2,53	0,33	8,33	25,45
Palanquejament net (%)	4,26	8,3	2,03	-0,37	2,53	12,04
Rendibilitat econòmica (%)	5,31	9,1	0,50	0,42	4,21	10,28
Marge (%)	4,32	4,5	-2,67	0,30	2,96	8,58
Rotació (voltes)	1,23	4,4	0,54	0,83	1,45	2,34
Relatius al nombre d'ocupats						
Valor afegit per ocupat (milers d'euros)	46,886	0,4	2,27	28,60	41,75	59,50
Despeses de personal per ocupat (milers d'euros)	35,509	1,2	2,21	24,00	32,50	43,50
Ràtios sobre valor afegit brut						
Costos laborals unitaris (%)	75,74	0,8	1,11	62,97	80,05	93,04
Productivitat de l'actiu (%)	41,76	5,1	13,53	34,02	57,73	95,86
Productivitat de l'immobilitzat (%)	91,66	7,4	37,77	76,06	171,81	476,10
Ràtios financeres						
Endeutament (%)	51,55	-1,9	13,07	30,03	57,93	79,79
Liquiditat	1,55	0,9	-0,41	0,98	1,59	3,10
Fons de maniobra	1,38	0,5	0,01	0,98	1,44	3,01

¹ Dades arrodonides a un decimal, llevat d'aquelles ràtios en què les dades apareixen amb dos decimals. Variacions calculades a partir dels valors de les mateixes empreses.

Font: PimesDat de PIMEC a partir de dades de SABI.

Serveis financers, asseguradores i lloguers

Microempreses

Valors mitjans per empresa ¹

	<u>Exercici 2018</u>	<u>Exercici 2019</u>	<u>% Variació</u>
Nombre d'empreses	7.025	7.025	
Nombre de treballadors per empresa	2,1	2,2	3,7

1. Comptes de balanç	Mil euros	%	Mil euros	%	% Variació
ACTIU NO CORRENT	1.601,3	79,9	1.635,9	79,3	2,2
Immobilitzat intangible	6,9	0,3	7,5	0,4	8,4
Immobilitzat material i inversions immobiliàries	1.192,8	59,5	1.215,0	58,9	1,9
Inversions financeres a llarg termini i altres actius no corrents	401,5	20,0	413,4	20,0	3,0
ACTIU CORRENT	402,1	20,1	427,1	20,7	6,2
Existències	57,6	2,9	58,8	2,9	2,1
Deutors	59,0	2,9	62,0	3,0	5,2
Clients	30,9	1,5	33,1	1,6	7,2
Altres deutors	28,1	1,4	28,9	1,4	3,0
Inversions financeres a curt termini	117,2	5,8	117,1	5,7	-0,1
Efectiu i actius líquids	166,9	8,3	187,1	9,1	12,1
Altres actius corrents	1,4	0,1	2,0	0,1	40,6
TOTAL ACTIU	2.003,4	100,0	2.063,0	100,0	3,0
PATRIMONI NET	1.533,9	76,6	1.588,5	77,0	3,6
Capital	746,4	37,3	757,9	36,7	1,5
Reserves, ajustaments, subvencions i altres	730,5	36,5	759,8	36,8	4,0
Resultat de l'exercici	57,0	2,8	70,9	3,4	24,4
PASSIU NO CORRENT	305,8	15,3	306,2	14,8	0,1
Deutes a llarg termini	295,7	14,8	296,4	14,4	0,2
Altres passius no corrents	10,0	0,5	9,8	0,5	-2,5
PASSIU CORRENT	163,8	8,2	168,3	8,2	2,8
Deutes a curt termini	97,7	4,9	98,3	4,8	0,6
Creditors comercials i altres comptes a pagar	64,1	3,2	67,3	3,3	4,9
Altres passius corrents	1,9	0,1	2,7	0,1	41,3
TOTAL PATRIMONI NET I PASSIU	2.003,4	100,0	2.063,0	100,0	3,0

2. Compte de resultats	Mil euros	%	Mil euros	%	% Variació
INGRESSOS D'EXPLOTACIÓ	273,7	100,0	291,8	100,0	6,6
Import net de la xifra de negoci	203,7	74,4	220,7	75,6	8,4
Altres ingressos d'explotació i variació d'existències	70,0	25,6	71,1	24,4	1,5
Consums d'explotació	-27,4	10,0	-30,4	10,4	-10,8
Altres despeses d'explotació	-88,4	32,3	-93,4	32,0	-5,6
VALOR AFEGIT	157,8	57,7	168,0	57,6	6,4
Despeses de personal	-73,7	26,9	-78,8	27,0	-6,9
RESULTAT ECONÒMIC BRUT DE L'EXPLOTACIÓ	84,1	30,7	89,2	30,6	6,0
Amortitzacions de l'immobilitzat	-29,2	10,7	-29,7	10,2	-1,9
RESULTAT ECONÒMIC NET DE L'EXPLOTACIÓ	54,9	20,1	59,4	20,4	8,2
Despeses financeres	-6,3	2,3	-6,1	2,1	3,1
Ingressos financers	21,7	7,9	26,3	9,0	21,2
Altres partides financeres	-1,3	0,5	4,6	1,6	(ns)
RESULTAT FINANCER	14,1	5,1	24,8	8,5	75,9
RESULTAT ABANS D'IMPOSTOS	69,0	25,2	84,2	28,9	22,0
Impost de beneficis	-12,0	4,4	-13,3	4,6	-10,7
Altres resultats	0,0	0,0	0,0	0,0	(ns)
RESULTAT DE L'EXERCICI	57,0	20,8	70,9	24,3	24,4
RECURSOS GENERATS	86,2	31,5	100,6	34,5	16,8

3. Ràtios 2019	Valor mitjà	% Var s 2018	Diferència conjunt micros	Q1	Mediana	Q3
Rendibilitat, marge i rotació						
Rendibilitat financera (%)	5,30	17,8	-1,74	0,05	3,57	14,58
Palanquejament net (%)	0,92	24,8	-1,31	-0,06	0,20	3,95
Rendibilitat econòmica (%)	4,38	16,4	-0,43	0,14	2,59	7,95
Marge (%)	30,96	12,5	23,98	1,17	13,01	34,08
Rotació (voltes)	0,14	3,5	-0,55	0,07	0,15	0,71
Relatius al nombre d'ocupats						
Valor afegit per ocupat (milers d'euros)	77,085	2,7	32,47	29,00	53,00	110,00
Despeses de personal per ocupat (milers d'euros)	36,169	3,1	2,87	19,67	29,50	45,00
Ràtios sobre valor afegit brut						
Costos laborals unitaris (%)	46,92	0,5	-27,71	26,92	55,40	85,81
Productivitat de l'actiu (%)	10,96	3,1	-17,27	5,11	13,08	52,50
Productivitat de l'immobilitzat (%)	13,74	4,5	-40,14	5,72	14,90	118,46
Ràtios financeres						
Endeutament (%)	23,00	-1,9	-15,47	5,75	22,80	55,39
Liquiditat	2,54	3,4	0,58	1,00	2,91	10,69
Fons de maniobra	1,16	0,8	-0,21	1,00	1,12	1,65

¹ Dades arrodonides a un decimal, llevat d'aquelles ràtios en què les dades apareixen amb dos decimals. Variacions calculades a partir dels valors de les mateixes empreses.

Font: PimesDat de PIMEC a partir de dades de SABI.

Altres serveis a les empreses

Microempreses

Valors mitjans per empresa ¹

	Exercici 2018	Exercici 2019	% Variació
Nombre d'empreses	9.557	9.557	
Nombre de treballadors per empresa	2,9	3,2	9,4

1. Comptes de balanç	Mil euros	%	Mil euros	%	% Variació
ACTIU NO CORRENT	279,6	56,0	298,1	55,8	6,6
Immobilitzat intangible	13,6	2,7	16,1	3,0	18,4
Immobilitzat material i inversions immobiliàries	109,2	21,9	114,7	21,5	5,1
Inversions financeres a llarg termini i altres actius no corrents	156,9	31,4	167,3	31,3	6,7
ACTIU CORRENT	219,7	44,0	236,1	44,2	7,4
Existències	16,6	3,3	18,2	3,4	10,0
Deutors	71,0	14,2	74,8	14,0	5,3
Clients	57,8	11,6	60,7	11,4	5,0
Altres deutors	13,2	2,7	14,1	2,6	6,7
Inversions financeres a curt termini	45,1	9,0	45,3	8,5	0,6
Efectiu i actius líquids	85,5	17,1	96,1	18,0	12,4
Altres actius corrents	1,6	0,3	1,6	0,3	-0,1
TOTAL ACTIU	499,3	100,0	534,2	100,0	7,0
PATRIMONI NET	330,5	66,2	355,4	66,5	7,5
Capital	105,6	21,1	107,9	20,2	2,2
Reserves, ajustaments, subvencions i altres	197,8	39,6	217,3	40,7	9,9
Resultat de l'exercici	27,1	5,4	30,1	5,6	11,2
PASSIU NO CORRENT	63,9	12,8	68,6	12,8	7,3
Deutes a llarg termini	60,7	12,2	65,0	12,2	7,0
Altres passius no corrents	3,2	0,6	3,6	0,7	12,6
PASSIU CORRENT	104,9	21,0	110,2	20,6	5,0
Deutes a curt termini	38,4	7,7	38,9	7,3	1,4
Creditors comercials i altres comptes a pagar	63,9	12,8	69,0	12,9	8,0
Altres passius corrents	2,6	0,5	2,3	0,4	-13,1
TOTAL PATRIMONI NET I PASSIU	499,3	100,0	534,2	100,0	7,0

2. Compte de resultats	Mil euros	%	Mil euros	%	% Variació
INGRESSOS D'EXPLOTACIÓ	306,0	100,0	331,8	100,0	8,4
Import net de la xifra de negoci	294,4	96,2	317,8	95,8	7,9
Altres ingressos d'explotació i variació d'existències	11,6	3,8	14,0	4,2	20,5
Consums d'explotació	-81,5	26,6	-86,0	25,9	-5,5
Altres despeses d'explotació	-94,0	30,7	-99,8	30,1	-6,1
VALOR AFEGIT	130,6	42,7	146,0	44,0	11,9
Despeses de personal	-102,4	33,5	-115,8	34,9	-13,1
RESULTAT ECONÒMIC BRUT DE L'EXPLOTACIÓ	28,1	9,2	30,2	9,1	7,4
Amortitzacions de l'immobilitzat	-7,6	2,5	-8,4	2,5	-10,6
RESULTAT ECONÒMIC NET DE L'EXPLOTACIÓ	20,5	6,7	21,8	6,6	6,2
Despeses financeres	-1,9	0,6	-2,1	0,6	-11,4
Ingressos financers	11,6	3,8	14,8	4,5	27,3
Altres partides financeres	1,8	0,6	0,9	0,3	-50,8
RESULTAT FINANCER	11,5	3,8	13,6	4,1	17,6
RESULTAT ABANS D'IMPOSTOS	32,0	10,5	35,3	10,7	10,3
Impost de beneficis	-4,9	1,6	-5,2	1,6	-5,6
Altres resultats	0,0	0,0	0,0	0,0	(ns)
RESULTAT DE L'EXERCICI	27,1	8,9	30,1	9,1	11,2
RECURSOS GENERATS	34,7	11,3	38,5	11,6	11,0

3. Ràtios 2019	Valor mitjà	% Var s 2018	Diferència conjunt micros	Q1	Mediana	Q3
Rendibilitat, marge i rotació						
Rendibilitat financera (%)	9,95	2,6	2,91	0,64	9,88	28,71
Palanquejament net (%)	2,93	1,2	0,70	0,00	2,53	12,62
Rendibilitat econòmica (%)	7,02	3,2	2,21	0,24	4,81	13,39
Marge (%)	11,30	1,8	4,32	0,37	3,90	12,19
Rotació (voltes)	0,62	1,3	-0,07	0,61	1,34	2,31
Relatius al nombre d'ocupats						
Valor afegit per ocupat (milers d'euros)	46,173	2,3	1,56	24,33	37,33	57,75
Despeses de personal per ocupat (milers d'euros)	36,626	3,4	3,33	21,50	31,00	44,00
Ràtios sobre valor afegit brut						
Costos laborals unitaris (%)	79,32	1,1	4,69	64,82	84,85	96,18
Productivitat de l'actiu (%)	45,42	3,5	17,19	32,61	71,40	134,74
Productivitat de l'immobilitzat (%)	111,63	5,0	57,75	93,63	379,03	1.400,00
Ràtios financeres						
Endeutament (%)	33,47	-1,0	-5,00	21,73	45,40	71,85
Liquiditat	2,14	2,3	0,18	1,14	2,03	4,21
Fons de maniobra	1,42	0,8	0,05	1,07	2,00	5,85

¹ Dades arrodonides a un decimal, llevat d'aquelles ràtios en què les dades apareixen amb dos decimals. Variacions calculades a partir dels valors de les mateixes empreses.

Font: PimesDat de PIMEC a partir de dades de SABI.

Altres serveis a les persones

Microempreses

Valors mitjans per empresa ¹

	<u>Exercici 2018</u>		<u>Exercici 2019</u>		<u>% Variació</u>	
Nombre d'empreses	4.912		4.912			
Nombre de treballadors per empresa	3,2		3,4		8,1	
1. Comptes de balanç	Mil euros	%	Mil euros	%	% Variació	
ACTIU NO CORRENT	170,9	52,7	176,9	52,2	3,5	
Immobilitzat intangible	13,3	4,1	12,8	3,8	-4,1	
Immobilitzat material i inversions immobiliàries	113,8	35,1	116,4	34,3	2,3	
Inversions financeres a llarg termini i altres actius no corrents	43,8	13,5	47,7	14,1	8,8	
ACTIU CORRENT	153,3	47,3	162,2	47,8	5,8	
Existències	11,5	3,6	12,0	3,5	4,0	
Deutors	39,3	12,1	41,1	12,1	4,7	
Clients	28,8	8,9	30,4	9,0	5,8	
Altres deutors	10,5	3,2	10,7	3,2	1,7	
Inversions financeres a curt termini	31,2	9,6	32,4	9,6	3,8	
Efectiu i actius líquids	69,6	21,5	74,9	22,1	7,6	
Altres actius corrents	1,7	0,5	1,8	0,5	7,8	
TOTAL ACTIU	324,2	100,0	339,1	100,0	4,6	
PATRIMONI NET	139,7	43,1	151,5	44,7	8,5	
Capital	48,8	15,0	50,5	14,9	3,5	
Reserves, ajustaments, subvencions i altres	76,0	23,4	83,2	24,5	9,4	
Resultat de l'exercici	14,9	4,6	17,9	5,3	20,1	
PASSIU NO CORRENT	94,7	29,2	94,4	27,8	-0,3	
Deutes a llarg termini	93,4	28,8	92,6	27,3	-0,8	
Altres passius no corrents	1,3	0,4	1,8	0,5	38,7	
PASSIU CORRENT	89,8	27,7	93,1	27,5	3,7	
Deutes a curt termini	33,0	10,2	34,2	10,1	3,6	
Creditors comercials i altres comptes a pagar	53,0	16,4	55,2	16,3	4,2	
Altres passius corrents	3,7	1,1	3,7	1,1	-1,5	
TOTAL PATRIMONI NET I PASSIU	324,2	100,0	339,1	100,0	4,6	
2. Compte de resultats	Mil euros	%	Mil euros	%	% Variació	
INGRESSOS D'EXPLOTACIÓ	369,9	100,0	400,2	100,0	8,2	
Import net de la xifra de negoci	358,4	96,9	386,2	96,5	7,8	
Altres ingressos d'explotació i variació d'existències	11,5	3,1	14,0	3,5	22,3	
Consums d'explotació	-136,2	36,8	-146,9	36,7	-7,9	
Altres despeses d'explotació	-106,6	28,8	-113,0	28,2	-6,0	
VALOR AFEGIT	127,1	34,4	140,3	35,1	10,4	
Despeses de personal	-93,3	25,2	-103,5	25,9	-10,9	
RESULTAT ECONÒMIC BRUT DE L'EXPLOTACIÓ	33,8	9,1	36,9	9,2	9,1	
Amortitzacions de l'immobilitzat	-12,0	3,2	-12,5	3,1	-4,1	
RESULTAT ECONÒMIC NET DE L'EXPLOTACIÓ	21,8	5,9	24,4	6,1	11,8	
Despeses financeres	-2,1	0,6	-2,1	0,5	0,8	
Ingressos financers	1,0	0,3	1,2	0,3	19,8	
Altres partides financeres	-0,5	0,1	0,6	0,2	(ns)	
RESULTAT FINANCER	-1,7	0,4	-0,3	0,1	83,8	
RESULTAT ABANS D'IMPOSTOS	20,2	5,5	24,1	6,0	19,6	
Impost de beneficis	-5,3	1,4	-6,2	1,6	-18,4	
Altres resultats	0,0	0,0	0,0	0,0	-250,0	
RESULTAT DE L'EXERCICI	14,9	4,0	17,9	4,5	20,1	
RECURSOS GENERATS	26,9	7,3	30,4	7,6	13,0	
3. Ràtios 2019	Valor mitjà	% Var s 2018	Diferència conjunt micros	Q1	Mediana	Q3
Rendibilitat, marge i rotació						
Rendibilitat financera (%)	15,92	10,3	8,88	0,00	10,00	33,23
Palanquejament net (%)	8,19	8,3	5,96	-0,14	2,82	16,61
Rendibilitat econòmica (%)	7,74	12,5	2,92	0,00	4,62	13,68
Marge (%)	6,55	8,8	-0,43	0,00	2,90	9,03
Rotació (voltes)	1,18	3,5	0,49	0,86	1,69	2,94
Relatius al nombre d'ocupats						
Valor afegit per ocupat (milers d'euros)	40,776	2,1	-3,84	21,00	32,60	50,21
Despeses de personal per ocupat (milers d'euros)	30,065	2,6	-3,23	19,00	26,61	37,00
Ràtios sobre valor afegit brut						
Costos laborals unitaris (%)	73,73	0,4	-0,90	64,29	84,41	96,29
Productivitat de l'actiu (%)	54,18	6,2	25,95	38,23	75,95	145,03
Productivitat de l'immobilitzat (%)	108,63	8,6	54,74	78,57	221,64	701,53
Ràtios financeres						
Endeutament (%)	55,31	-2,8	16,83	25,57	53,27	83,17
Liquiditat	1,74	2,0	-0,22	0,75	1,58	3,44
Fons de maniobra	1,39	1,4	0,02	0,86	1,34	3,27

¹ Dades arrodonides a un decimal, llevat d'aquelles ràtios en què les dades apareixen amb dos decimals. Variacions calculades a partir dels valors de les mateixes empreses.

Font: PimesDat de PIMEC a partir de dades de SABI.

Síntesi dels valors de dispersió de les ràtios per sectors

Rendibilitat financera

% Resultat abans d'impostos / Patrimoni net

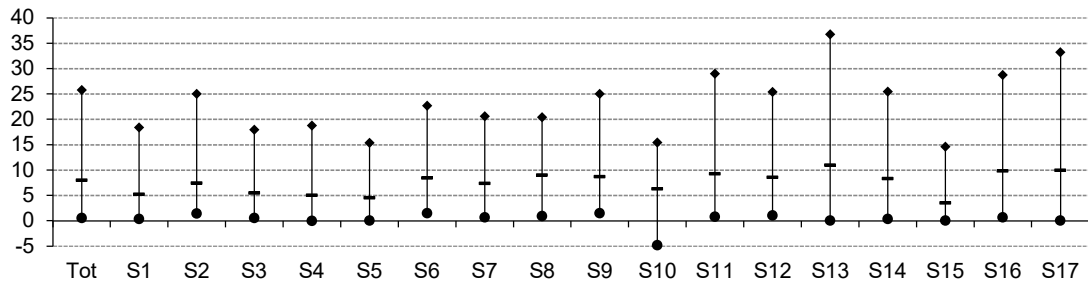

Palanquejament net

%(Rendibilitat financera – Rendibilitat econòmica)

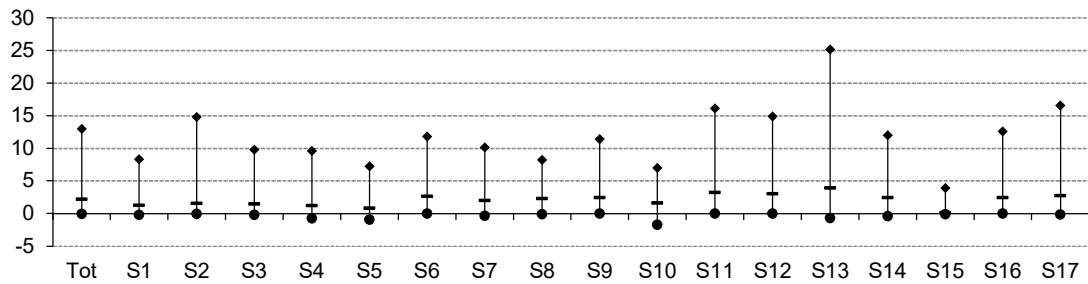

Rendibilitat econòmica

%(Resultat abans d'impostos + despeses financeres) / Actiu

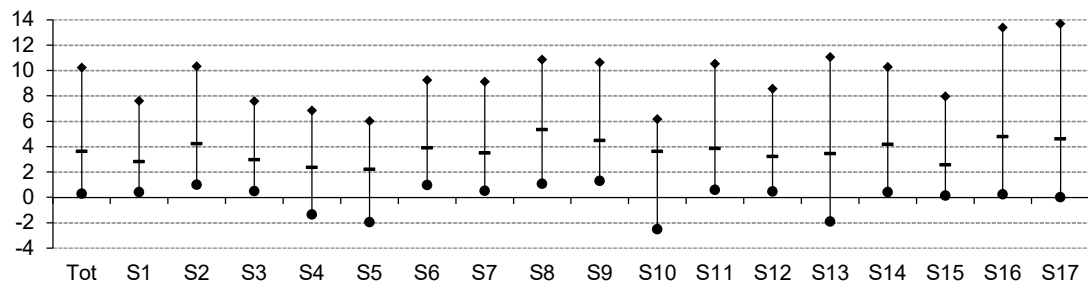

Marge

%(Resultat abans d'impostos + despeses financeres) / Ingressos d'explotació

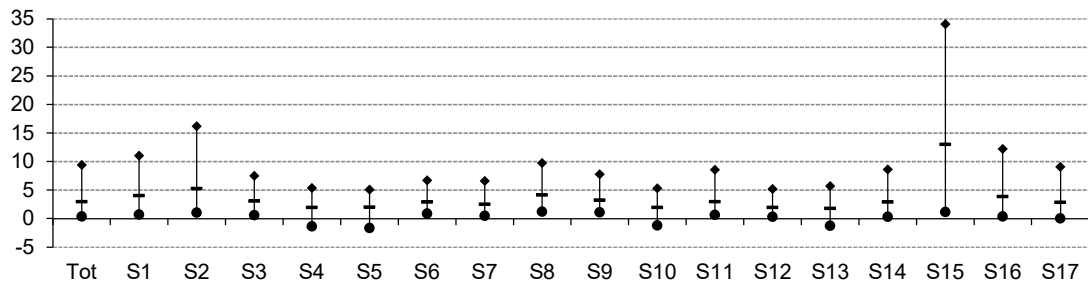

Rotació

Ingressos d'explotació / Actiu (voltes)

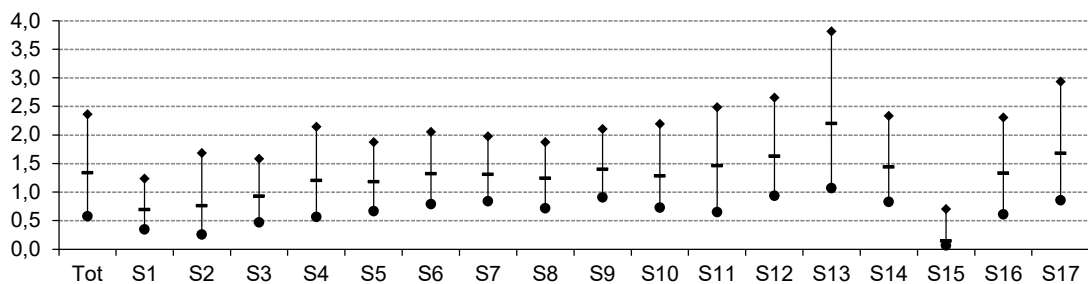

Vab per ocupat

Valor afegit / Nombre de treballadors (milers d'euros)

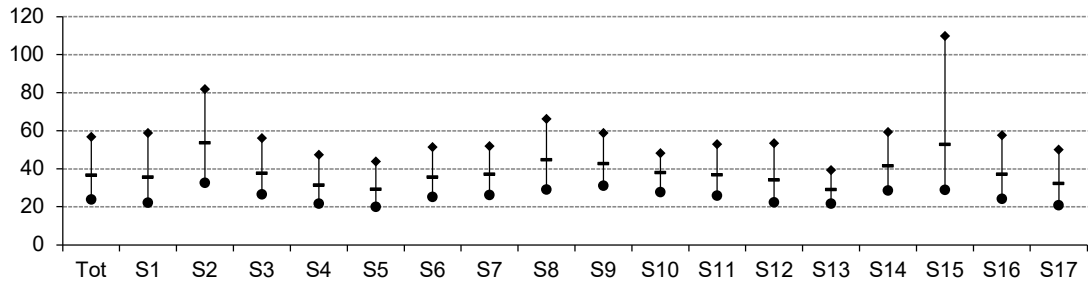

Despeses de personal per ocupat

Despeses de personal / Nombre de treballadors (milers d'euros)

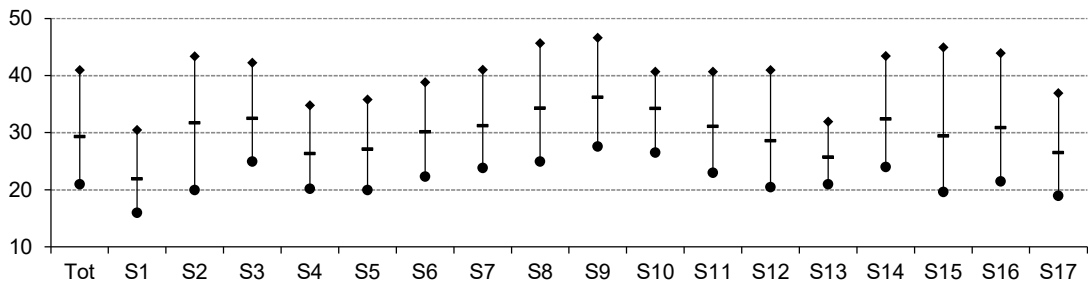

Costos laborals unitaris

% Despeses de personal / Valor afegit

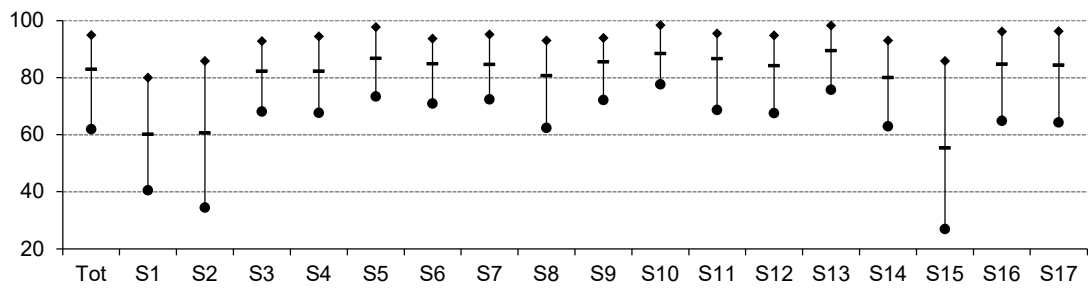

Productivitat de l'actiu

% Valor afegit / Actiu d'explotació

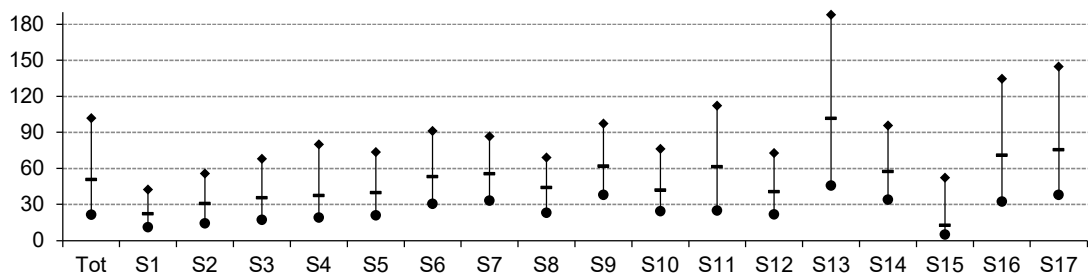

Productivitat de l'immobilitzat

% Valor afegit / Immobilitzat d'explotació

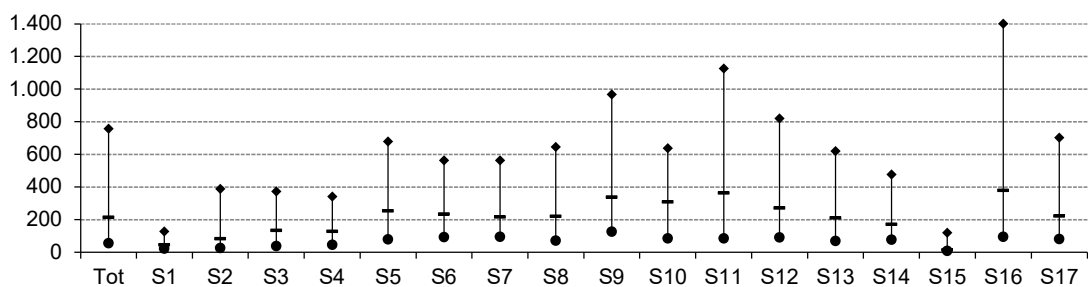

Endeutament

% (Passiu no corrent + Passiu corrent) / Passiu

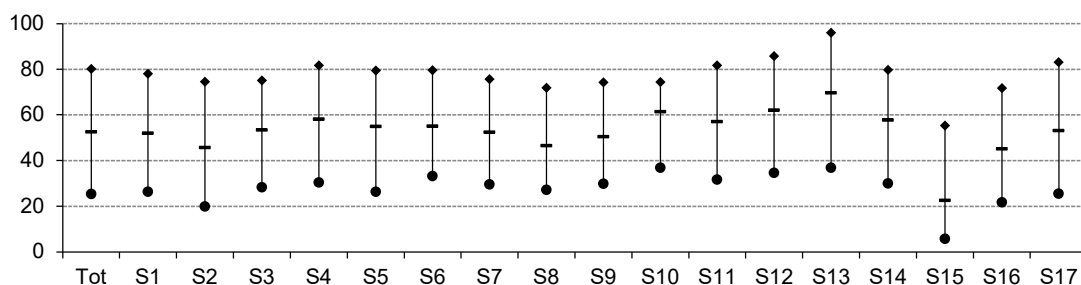

Liquiditat

Actiu corrent / Passiu corrent

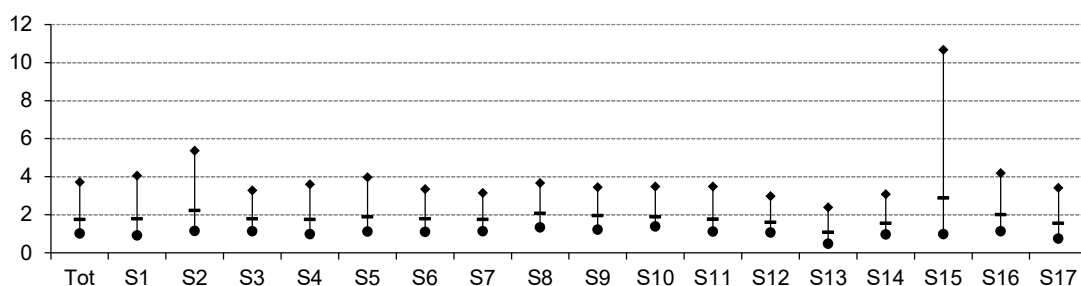

Fons de maniobra

(Patrimoni net + Passiu no corrent) / Actiu no corrent

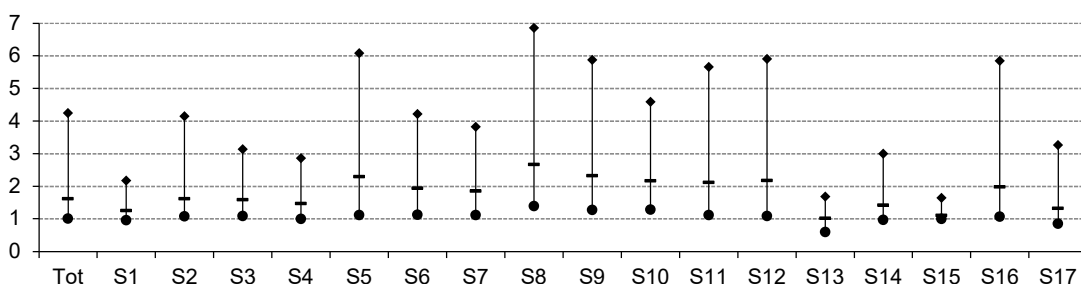

Llegenda gràfics

- | | |
|-----|--|
| Tot | Microempreses |
| S1 | Primari |
| S2 | Energia, gas, aigua i reciclatge |
| S3 | Indústries extractives no energètiques |
| S4 | Indústria alimentària |
| S5 | Indústria tèxtil, cuir i confecció |
| S6 | Cautxú, fusta i altres indústries |
| S7 | Indústria del paper i arts gràfiques |
| S8 | Indústries químiques |
| S9 | Metal·lúrgia, maquinària i material elèctric |
| S10 | Material de transport |
| S11 | Construcció |
| S12 | Comerç i reparacions |
| S13 | Hoteleria i restauració |
| S14 | Transport i comunicacions |
| S15 | Serveis financers, assegurances i lloguers |
| S16 | Altres serveis a les empreses |
| S17 | Altres serveis a les persones |
-
- | | |
|---|--|
| ◆ | Quartil 3 (Valor de l'indicador que deixa el 75% de les empreses per sota) |
| - | Mediana (Valor de l'indicador que deixa el 50% de les empreses per sota) |
| ★ | Quartil 1 (Valor de l'indicador que deixa el 25% de les empreses per sota) |

Empreses Petites

Ocupats: de 10 a 49 treballadors

Facturació: inferior a 10 milions d'euros

Valor de l'actiu: inferior a 10 milions d'euros

SECTORS D'ACTIVITAT	Codi CCAE-2009 (2 dígits)	Pàg.
Empreses Petites		120
Primari	01, 02, 03	121
Energia, gas, aigua i reciclatge	05, 06, 19, 35, 36, 37, 38, 39	122
Indústries extractives no energètiques	07, 08, 09, 23	123
Indústria alimentària	10, 11, 12	124
Indústria tèxtil, cuir i confecció	13, 14, 15	125
Cautxú, fusta i altres indústries	16, 22, 31, 32	126
Indústria del paper i arts gràfiques	17, 18	127
Indústries químiques	20, 21	128
Metal·lúrgia, maquinària i material elèctric	24, 25, 26, 27, 28, 33	129
Material de transport	29, 30	130
Construcció	41, 42, 43	131
Comerç i reparacions	45, 46, 47, 95	132
Hoteleria i restauració	55, 56	133
Transport i comunicacions	49, 50, 51, 52, 53, 60, 61	134
Serveis financers, asseguradores i lloguers	64, 65, 66, 68, 77	135
Altres serveis a les empreses	58, 62, 63, 69, 70, 71, 72, 73, 74, 78, 80, 81, 82	136
Altres serveis a les persones	59, 75, 79, 85, 86, 87, 88, 90, 91, 92, 93, 96	137
Síntesi dels valors de dispersió de les ràtios per sectors		138

Definició Ràtios

Rendibilitat, marge i rotació

Rendibilitat financera:	Resultat abans d'impostos / Patrimoni net
Palanquejament net:	Rendibilitat financera – Rendibilitat econòmica
Rendibilitat econòmica:	(Resultat abans d'impostos + despeses financeres) / Actiu
Marge:	(Resultat abans d'impostos + despeses financeres) / Ingressos d'explotació
Rotació:	Ingressos d'explotació / Actiu

Relatius al nombre d'ocupats

Valor afegit per ocupat:	Valor afegit / Nombre de treballadors
Despeses de personal per ocupat:	Despeses de personal / Nombre de treballadors
Ràtios sobre valor afegit brut	
Costos laborals unitaris:	Despeses de personal / Valor afegit
Productivitat de l'actiu:	Valor afegit / Actiu d'explotació
Productivitat de l'immobilitzat:	Valor afegit / Actiu no corrent d'explotació

Ràtios financeres

Endeutament:	(Passiu no corrent + Passiu corrent) / Passiu
Liquiditat:	Actiu corrent / Passiu corrent
Fons de maniobra:	(Patrimoni net + Passiu no corrent) / Actiu no corrent

Mesures de dispersió

Q1: Quartil 1:	Valor de l'indicador que deixa el 25% de les empreses per sota
Mediana:	Valor de l'indicador que deixa el 50% de les empreses per sota
Q3: Quartil 3:	Valor de l'indicador que deixa el 75% de les empreses per sota

Empreses PetitesValors mitjans per empresa ¹

	Exercici 2018	Exercici 2019	% Variació
Nombre d'empreses	15.146	15.146	
Nombre de treballadors per empresa	18,8	19,5	3,5

1. Comptes de balanç	Mil euros		Mil euros		% Variació
		%		%	
ACTIU NO CORRENT	908,7	40,0	960,6	40,3	5,7
Immobilitzat intangible	57,4	2,5	62,3	2,6	8,4
Immobilitzat material i inversions immobiliàries	608,1	26,7	637,0	26,7	4,8
Inversions financeres a llarg termini i altres actius no corrents	243,2	10,7	261,4	11,0	7,5
ACTIU CORRENT	1.365,4	60,0	1.423,0	59,7	4,2
Existències	329,9	14,5	341,4	14,3	3,5
Deutors	559,8	24,6	574,9	24,1	2,7
Clients	511,4	22,5	524,0	22,0	2,5
Altres deutors	48,4	2,1	50,9	2,1	5,1
Inversions financeres a curt termini	137,7	6,1	141,2	5,9	2,6
Efectiu i actius líquids	331,0	14,6	357,9	15,0	8,1
Altres actius corrents	7,0	0,3	7,6	0,3	8,7
TOTAL ACTIU	2.274,1	100,0	2.383,6	100,0	4,8
PATRIMONI NET	1.173,3	51,6	1.239,6	52,0	5,6
Capital	232,3	10,2	235,1	9,9	1,2
Reserves, ajustaments, subvencions i altres	833,7	36,7	888,9	37,3	6,6
Resultat de l'exercici	107,3	4,7	115,6	4,9	7,7
PASSIU NO CORRENT	330,4	14,5	340,5	14,3	3,1
Deutes a llarg termini	310,2	13,6	319,3	13,4	3,0
Altres passius no corrents	20,2	0,9	21,2	0,9	4,9
PASSIU CORRENT	770,4	33,9	803,4	33,7	4,3
Deutes a curt termini	239,2	10,5	257,9	10,8	7,8
Creditors comercials i altres comptes a pagar	518,7	22,8	531,2	22,3	2,4
Altres passius corrents	12,5	0,5	14,4	0,6	15,6
TOTAL PATRIMONI NET I PASSIU	2.274,1	100,0	2.383,6	100,0	4,8

2. Compte de resultats	Mil euros		Mil euros		% Variació
		%		%	
INGRESSOS D'EXPLOTACIÓ	2.887,7	100,0	3.033,3	100,0	5,0
Import net de la xifra de negoci	2.814,0	97,4	2.954,9	97,4	5,0
Altres ingressos d'explotació i variació d'existències	73,7	2,6	78,5	2,6	6,5
Consums d'explotació	-1.538,8	53,3	-1.599,0	52,7	-3,9
Altres despeses d'explotació	-477,0	16,5	-504,2	16,6	-5,7
VALOR AFEGIT	871,9	30,2	930,2	30,7	6,7
Despeses de personal	-660,9	22,9	-707,6	23,3	-7,1
RESULTAT ECONÒMIC BRUT DE L'EXPLOTACIÓ	211,0	7,3	222,5	7,3	5,4
Amortitzacions de l'immobilitzat	-63,9	2,2	-69,0	2,3	-8,1
RESULTAT ECONÒMIC NET DE L'EXPLOTACIÓ	147,2	5,1	153,5	5,1	4,3
Despeses financeres	-15,0	0,5	-14,6	0,5	2,7
Ingressos financers	9,4	0,3	11,2	0,4	18,4
Altres partides financeres	-2,3	0,1	-0,4	0,0	83,2
RESULTAT FINANCER	-7,8	0,3	-3,8	0,1	51,7
RESULTAT ABANS D'IMPOSTOS	139,4	4,8	149,7	4,9	7,4
Impost de beneficis	-32,2	1,1	-34,1	1,1	-6,0
Altres resultats	0,1	0,0	0,0	0,0	-96,5
RESULTAT DE L'EXERCICI	107,3	3,7	115,6	3,8	7,7
RECURSOS GENERATS	171,2	5,9	184,7	6,1	7,9

3. Ràtios 2019	Valor mitjà	% Var s 2018	Diferència conjunt pimes	Q1	Mediana	Q3
Rendibilitat, marge i rotació						
Rendibilitat financera (%)	12,08	1,7	1,89	2,65	10,45	25,00
Palanquejament net (%)	5,19	1,9	1,27	0,34	3,48	11,97
Rendibilitat econòmica (%)	6,89	1,6	0,62	1,75	5,01	11,16
Marge (%)	5,42	1,3	-0,79	1,06	3,13	7,33
Rotació (voltes)	1,27	0,2	0,26	1,03	1,62	2,47
Relatius al nombre d'ocupats						
Valor afegit per ocupat (milers d'euros)	47,733	3,1	-2,49	31,40	42,35	57,36
Despeses de personal per ocupat (milers d'euros)	36,313	3,4	-0,54	27,36	34,36	43,13
Ràtios sobre valor afegit brut						
Costos laborals unitaris (%)	76,08	0,4	2,70	70,55	84,15	93,35
Productivitat de l'actiu (%)	46,96	2,0	7,35	36,32	64,40	119,52
Productivitat de l'immobilitzat (%)	133,03	1,5	39,58	114,63	289,65	909,16
Ràtios financeres						
Endeutament (%)	47,99	-0,8	3,89	31,56	52,27	73,21
Liquiditat	1,77	-0,1	0,04	1,11	1,68	2,84
Fons de maniobra	1,64	-0,6	0,21	1,10	1,84	4,00

¹ Dades arrodonides a un decimal, llevat d'aquelles ràtios en què les dades apareixen amb dos decimals. Variacions calculades a partir dels valors de les mateixes empreses.

Font: PimesDat de PIMEC a partir de dades de SABI.

Primari

Empreses Petites

Valors mitjans per empresa ¹

	<u>Exercici 2018</u>		<u>Exercici 2019</u>		<u>% Variació</u>	
Nombre d'empreses	281		281			
Nombre de treballadors per empresa	15,7		15,8		0,8	
1. Comptes de balanç	Mil euros	%	Mil euros	%	% Variació	
ACTIU NO CORRENT	1.636,5	55,2	1.747,6	54,6	6,8	
Immobilitzat intangible	9,2	0,3	12,2	0,4	31,9	
Immobilitzat material i inversions immobiliàries	1.295,9	43,7	1.391,3	43,5	7,4	
Inversions financeres a llarg termini i altres actius no corrents	331,4	11,2	344,2	10,8	3,9	
ACTIU CORRENT	1.330,0	44,8	1.451,7	45,4	9,2	
Existències	516,0	17,4	540,9	16,9	4,8	
Deutors	394,4	13,3	443,9	13,9	12,5	
Clients	332,6	11,2	372,6	11,6	12,0	
Altres deutors	61,8	2,1	71,3	2,2	15,3	
Inversions financeres a curt termini	145,5	4,9	161,1	5,0	10,7	
Efectiu i actius líquids	269,5	9,1	301,6	9,4	11,9	
Altres actius corrents	4,5	0,2	4,2	0,1	-7,7	
TOTAL ACTIU	2.966,4	100,0	3.199,4	100,0	7,9	
PATRIMONI NET	1.480,7	49,9	1.639,1	51,2	10,7	
Capital	367,5	12,4	375,9	11,7	2,3	
Reserves, ajustaments, subvencions i altres	1.023,6	34,5	1.123,3	35,1	9,7	
Resultat de l'exercici	89,6	3,0	139,9	4,4	56,1	
PASSIU NO CORRENT	685,1	23,1	705,2	22,0	2,9	
Deutes a llarg termini	667,1	22,5	685,7	21,4	2,8	
Altres passius no corrents	18,0	0,6	19,4	0,6	7,8	
PASSIU CORRENT	800,7	27,0	855,1	26,7	6,8	
Deutes a curt termini	276,5	9,3	294,1	9,2	6,3	
Creditors comercials i altres comptes a pagar	521,7	17,6	556,4	17,4	6,6	
Altres passius corrents	2,5	0,1	4,6	0,1	88,4	
TOTAL PATRIMONI NET I PASSIU	2.966,4	100,0	3.199,4	100,0	7,9	
2. Compte de resultats	Mil euros	%	Mil euros	%	% Variació	
INGRESSOS D'EXPLOTACIÓ	2.603,1	100,0	2.828,7	100,0	8,7	
Import net de la xifra de negoci	2.458,6	94,4	2.688,3	95,0	9,3	
Altres ingressos d'explotació i variació d'existències	144,5	5,6	140,4	5,0	-2,9	
Consums d'explotació	-1.582,2	60,8	-1.677,4	59,3	-6,0	
Altres despeses d'explotació	-405,9	15,6	-435,8	15,4	-7,4	
VALOR AFEGIT	615,0	23,6	715,5	25,3	16,3	
Despeses de personal	-387,1	14,9	-412,3	14,6	-6,5	
RESULTAT ECONÒMIC BRUT DE L'EXPLOTACIÓ	227,9	8,8	303,3	10,7	33,1	
Amortitzacions de l'immobilitzat	-97,3	3,7	-106,8	3,8	-9,8	
RESULTAT ECONÒMIC NET DE L'EXPLOTACIÓ	130,6	5,0	196,5	6,9	50,4	
Despeses financeres	-22,3	0,9	-21,4	0,8	4,0	
Ingressos financers	8,1	0,3	7,6	0,3	-6,9	
Altres partides financeres	-0,4	0,0	-0,7	0,0	-74,8	
RESULTAT FINANCER	-14,6	0,6	-14,5	0,5	0,2	
RESULTAT ABANS D'IMPOSTOS	116,1	4,5	181,9	6,4	56,7	
Impost de beneficis	-26,5	1,0	-42,0	1,5	-58,8	
Altres resultats	0,0	0,0	0,0	0,0	(ns)	
RESULTAT DE L'EXERCICI	89,6	3,4	139,9	4,9	56,1	
RECURSOS GENERATS	186,9	7,2	246,7	8,7	32,0	
3. Ràtios 2019	Valor mitjà	% Var s 2018	Diferència conjunt petites	Q1	Mediana	Q3
Rendibilitat, marge i rotació						
Rendibilitat financera (%)	11,10	41,6	-0,98	2,54	9,36	21,25
Palanquejament net (%)	4,74	49,4	-0,44	0,23	3,07	10,96
Rendibilitat econòmica (%)	6,36	36,3	-0,54	1,54	4,17	10,49
Marge (%)	7,19	35,2	1,77	1,37	4,93	10,51
Rotació (voltes)	0,88	0,8	-0,39	0,62	0,95	1,58
Relatius al nombre d'ocupats						
Valor afegit per ocupat (milers d'euros)	45,162	15,4	-2,57	25,14	37,45	64,44
Despeses de personal per ocupat (milers d'euros)	26,020	5,7	-10,29	20,80	25,12	31,60
Ràtios sobre valor afegit brut						
Costos laborals unitaris (%)	57,62	-8,5	-18,46	46,68	68,91	87,44
Productivitat de l'actiu (%)	26,56	7,5	-20,40	20,22	34,75	58,17
Productivitat de l'immobilitzat (%)	50,98	8,2	-82,05	39,00	84,11	209,76
Ràtios financeres						
Endeutament (%)	48,77	-2,6	0,77	28,29	51,10	73,04
Liquiditat	1,70	2,2	-0,07	1,02	1,60	3,34
Fons de maniobra	1,34	1,4	-0,30	1,01	1,40	2,29

¹ Dades arrodonides a un decimal, llevat d'aquelles ràtios en què les dades apareixen amb dos decimals. Variacions calculades a partir dels valors de les mateixes empreses.

Font: PimesDat de PIMEC a partir de dades de SABI.

Energia, gas, aigua i reciclatge

Empreses Petites

Valors mitjans per empresa ¹

	Exercici 2018		Exercici 2019		% Variació	
Nombre d'empreses	127		127			
Nombre de treballadors per empresa	22,3		22,7		2,0	
1. Comptes de balanç	Mil euros	%	Mil euros	%	% Variació	
ACTIU NO CORRENT	2.453,7	53,1	2.467,1	51,9	0,5	
Immobilitzat intangible	324,0	7,0	317,4	6,7	-2,1	
Immobilitzat material i inversions immobiliàries	1.586,8	34,4	1.614,6	34,0	1,8	
Inversions financeres a llarg termini i altres actius no corrents	542,9	11,8	535,2	11,3	-1,4	
ACTIU CORRENT	2.165,1	46,9	2.285,7	48,1	5,6	
Existències	212,8	4,6	259,8	5,5	22,1	
Deutors	894,9	19,4	934,0	19,7	4,4	
Clients	809,7	17,5	848,1	17,8	4,7	
Altres deutors	85,2	1,8	85,9	1,8	0,8	
Inversions financeres a curt termini	354,0	7,7	396,9	8,4	12,1	
Efectiu i actius líquids	682,9	14,8	669,0	14,1	-2,0	
Altres actius corrents	20,4	0,4	26,0	0,5	27,1	
TOTAL ACTIU	4.618,8	100,0	4.752,8	100,0	2,9	
PATRIMONI NET	2.505,3	54,2	2.574,6	54,2	2,8	
Capital	413,1	8,9	398,5	8,4	-3,5	
Reserves, ajustaments, subvencions i altres	1.761,1	38,1	1.842,8	38,8	4,6	
Resultat de l'exercici	331,1	7,2	333,3	7,0	0,7	
PASSIU NO CORRENT	810,8	17,6	717,1	15,1	-11,6	
Deutes a llarg termini	613,6	13,3	512,2	10,8	-16,5	
Altres passius no corrents	197,3	4,3	204,9	4,3	3,9	
PASSIU CORRENT	1.302,7	28,2	1.461,2	30,7	12,2	
Deutes a curt termini	330,2	7,1	478,0	10,1	44,8	
Creditors comercials i altres comptes a pagar	864,9	18,7	858,2	18,1	-0,8	
Altres passius corrents	107,7	2,3	125,0	2,6	16,1	
TOTAL PATRIMONI NET I PASSIU	4.618,8	100,0	4.752,8	100,0	2,9	
2. Compte de resultats	Mil euros	%	Mil euros	%	% Variació	
INGRESSOS D'EXPLOTACIÓ	4.047,2	100,0	4.255,4	100,0	5,1	
Import net de la xifra de negoci	3.847,6	95,1	4.034,2	94,8	4,8	
Altres ingressos d'explotació i variació d'existències	199,5	4,9	221,1	5,2	10,8	
Consums d'explotació	-1.684,0	41,6	-1.713,8	40,3	-1,8	
Altres despeses d'explotació	-900,1	22,2	-991,1	23,3	-10,1	
VALOR AFEGIT	1.463,1	36,2	1.550,5	36,4	6,0	
Despeses de personal	-869,5	21,5	-932,9	21,9	-7,3	
RESULTAT ECONÒMIC BRUT DE L'EXPLOTACIÓ	593,5	14,7	617,6	14,5	4,1	
Amortitzacions de l'immobilitzat	-189,3	4,7	-193,3	4,5	-2,1	
RESULTAT ECONÒMIC NET DE L'EXPLOTACIÓ	404,2	10,0	424,3	10,0	5,0	
Despeses financeres	-22,1	0,5	-22,3	0,5	-0,5	
Ingressos financers	20,0	0,5	31,3	0,7	56,5	
Altres partides financeres	21,0	0,5	-2,3	0,1	(ns)	
RESULTAT FINANCER	18,8	0,5	6,7	0,2	-64,2	
RESULTAT ABANS D'IMPOSTOS	423,0	10,5	431,1	10,1	1,9	
Impost de beneficis	-92,0	2,3	-97,8	2,3	-6,3	
Altres resultats	0,0	0,0	0,0	0,0	-60,0	
RESULTAT DE L'EXERCICI	331,1	8,2	333,3	7,8	0,7	
RECURSOS GENERATS	520,4	12,9	526,6	12,4	1,2	
3. Ràtios 2019	Valor mitjà	% Var s 2018	Diferència conjunt petites	Q1	Mediana	Q3
Rendibilitat, marge i rotació						
Rendibilitat financera (%)	16,74	-0,8	4,66	3,72	12,03	25,62
Palanquejament net (%)	7,20	-0,6	2,02	0,57	3,48	11,44
Rendibilitat econòmica (%)	9,54	-1,0	2,65	2,48	6,61	12,40
Marge (%)	10,65	-3,2	5,24	1,97	5,87	12,51
Rotació (voltes)	0,90	2,2	-0,38	0,77	1,16	1,65
Relatius al nombre d'ocupats						
Valor afegit per ocupat (milers d'euros)	68,231	3,9	20,50	40,71	58,36	87,85
Despeses de personal per ocupat (milers d'euros)	41,053	5,2	4,74	31,04	39,63	47,39
Ràtios sobre valor afegit brut						
Costos laborals unitaris (%)	60,17	1,2	-15,91	51,83	68,45	87,88
Productivitat de l'actiu (%)	40,58	3,2	-6,37	28,69	46,88	79,05
Productivitat de l'immobilitzat (%)	80,26	4,8	-52,78	63,03	142,07	340,65
Ràtios financeres						
Endeutament (%)	45,83	0,2	-2,16	29,40	46,41	68,88
Liquiditat	1,56	-5,9	-0,21	1,08	1,65	2,85
Fons de maniobra	1,33	-1,3	-0,31	1,05	1,37	2,45

¹ Dades arrodonides a un decimal, llevat d'aquelles ràtios en què les dades apareixen amb dos decimals. Variacions calculades a partir dels valors de les mateixes empreses.

Font: PimesDat de PIMEC a partir de dades de SABI.

Indústries extractives no energètiques

Empreses Petites

Valors mitjans per empresa ¹

	<u>Exercici 2018</u>		<u>Exercici 2019</u>		<u>% Variació</u>	
Nombre d'empreses	141		141			
Nombre de treballadors per empresa	19,1		20,0		4,9	
1. Comptes de balanç	Mil euros	%	Mil euros	%	% Variació	
ACTIU NO CORRENT	1.962,2	44,6	1.982,6	43,6	1,0	
Immobilitzat intangible	64,1	1,5	50,5	1,1	-21,2	
Immobilitzat material i inversions immobiliàries	1.230,8	28,0	1.280,5	28,2	4,0	
Inversions financeres a llarg termini i altres actius no corrents	667,4	15,2	651,6	14,3	-2,4	
ACTIU CORRENT	2.434,3	55,4	2.562,7	56,4	5,3	
Existències	650,3	14,8	650,7	14,3	0,1	
Deutors	880,2	20,0	933,4	20,5	6,0	
Clients	811,3	18,5	858,7	18,9	5,8	
Altres deutors	68,9	1,6	74,7	1,6	8,4	
Inversions financeres a curt termini	387,2	8,8	417,1	9,2	7,7	
Efectiu i actius líquids	512,7	11,7	558,0	12,3	8,8	
Altres actius corrents	4,0	0,1	3,5	0,1	-11,8	
TOTAL ACTIU	4.396,5	100,0	4.545,3	100,0	3,4	
PATRIMONI NET	2.759,0	62,8	2.835,4	62,4	2,8	
Capital	476,4	10,8	477,5	10,5	0,2	
Reserves, ajustaments, subvencions i altres	2.163,6	49,2	2.191,5	48,2	1,3	
Resultat de l'exercici	118,9	2,7	166,5	3,7	40,0	
PASSIU NO CORRENT	522,8	11,9	638,0	14,0	22,0	
Deutes a llarg termini	418,5	9,5	527,0	11,6	25,9	
Altres passius no corrents	104,3	2,4	111,0	2,4	6,4	
PASSIU CORRENT	1.114,8	25,4	1.071,9	23,6	-3,8	
Deutes a curt termini	402,1	9,1	312,9	6,9	-22,2	
Creditors comercials i altres comptes a pagar	708,8	16,1	753,2	16,6	6,3	
Altres passius corrents	3,9	0,1	5,8	0,1	49,8	
TOTAL PATRIMONI NET I PASSIU	4.396,5	100,0	4.545,3	100,0	3,4	
2. Compte de resultats	Mil euros	%	Mil euros	%	% Variació	
INGRESSOS D'EXPLOTACIÓ	3.237,0	100,0	3.489,0	100,0	7,8	
Import net de la xifra de negoci	3.119,1	96,4	3.389,1	97,1	8,7	
Altres ingressos d'explotació i variació d'existències	117,9	3,6	99,9	2,9	-15,3	
Consums d'explotació	-1.528,2	47,2	-1.652,8	47,4	-8,2	
Altres despeses d'explotació	-743,3	23,0	-779,2	22,3	-4,8	
VALOR AFEGIT	965,5	29,8	1.056,9	30,3	9,5	
Despeses de personal	-704,4	21,8	-756,3	21,7	-7,4	
RESULTAT ECONÒMIC BRUT DE L'EXPLOTACIÓ	261,1	8,1	300,6	8,6	15,1	
Amortitzacions de l'immobilitzat	-86,8	2,7	-95,3	2,7	-9,8	
RESULTAT ECONÒMIC NET DE L'EXPLOTACIÓ	174,3	5,4	205,4	5,9	17,8	
Despeses financeres	-15,7	0,5	-18,6	0,5	-18,3	
Ingressos financers	7,5	0,2	14,0	0,4	86,2	
Altres partides financeres	-11,4	0,4	15,1	0,4	(ns)	
RESULTAT FINANCER	-19,6	0,6	10,5	0,3	(ns)	
RESULTAT ABANS D'IMPOSTOS	154,7	4,8	215,9	6,2	39,5	
Impost de beneficis	-35,8	1,1	-49,4	1,4	-38,0	
Altres resultats	0,0	0,0	0,0	0,0	300,0	
RESULTAT DE L'EXERCICI	118,9	3,7	166,5	4,8	40,0	
RECURSOS GENERATS	205,7	6,4	261,7	7,5	27,2	
3. Ràtios 2019	Valor mitjà	% Var s 2018	Diferència conjunt petites	Q1	Mediana	Q3
Rendibilitat, marge i rotació						
Rendibilitat financera (%)	7,61	35,7	-4,46	1,55	5,23	15,17
Palanquejament net (%)	2,46	41,8	-2,73	0,12	1,08	4,43
Rendibilitat econòmica (%)	5,16	33,0	-1,73	1,40	3,69	7,70
Marge (%)	6,72	27,6	1,30	1,31	3,96	9,36
Rotació (voltes)	0,77	4,3	-0,51	0,61	1,00	1,43
Relatius al nombre d'ocupats						
Valor afegit per ocupat (milers d'euros)	52,847	4,3	5,11	38,14	48,70	63,06
Despeses de personal per ocupat (milers d'euros)	37,816	2,3	1,50	31,40	37,08	43,73
Ràtios sobre valor afegit brut						
Costos laborals unitaris (%)	71,56	-1,9	-4,52	65,69	78,49	89,52
Productivitat de l'actiu (%)	30,40	5,2	-16,55	21,75	35,42	52,81
Productivitat de l'immobilitzat (%)	79,41	6,5	-53,62	53,65	116,22	229,86
Ràtios financeres						
Endeutament (%)	37,62	1,0	-10,38	19,76	36,93	58,38
Liquiditat	2,39	9,5	0,62	1,56	2,58	4,21
Fons de maniobra	1,75	4,8	0,11	1,36	1,89	3,20

¹ Dades arrodonides a un decimal, llevat d'aquelles ràtios en què les dades apareixen amb dos decimals. Variacions calculades a partir dels valors de les mateixes empreses.

Font: PimesDat de PIMEC a partir de dades de SABI.

Indústria alimentària

Empreses Petites

Valors mitjans per empresa ¹

	<u>Exercici 2018</u>		<u>Exercici 2019</u>		<u>% Variació</u>	
Nombre d'empreses	430		430			
Nombre de treballadors per empresa	21,5		22,1		2,6	
1. Comptes de balanç	Mil euros	%	Mil euros	%	% Variació	
ACTIU NO CORRENT	1.207,7	43,8	1.269,9	43,9	5,2	
Immobilitzat intangible	53,0	1,9	50,3	1,7	-5,1	
Immobilitzat material i inversions immobiliàries	938,4	34,1	990,7	34,3	5,6	
Inversions financeres a llarg termini i altres actius no corrents	216,3	7,9	229,0	7,9	5,8	
ACTIU CORRENT	1.547,5	56,2	1.621,7	56,1	4,8	
Existències	474,5	17,2	500,5	17,3	5,5	
Deutors	673,6	24,4	704,5	24,4	4,6	
Clients	619,6	22,5	643,0	22,2	3,8	
Altres deutors	54,0	2,0	61,5	2,1	13,8	
Inversions financeres a curt termini	89,5	3,2	101,0	3,5	12,9	
Efectiu i actius líquids	305,9	11,1	309,4	10,7	1,2	
Altres actius corrents	4,0	0,1	6,2	0,2	56,6	
TOTAL ACTIU	2.755,2	100,0	2.891,7	100,0	5,0	
PATRIMONI NET	1.386,3	50,3	1.473,1	50,9	6,3	
Capital	330,4	12,0	341,8	11,8	3,5	
Reserves, ajustaments, subvencions i altres	944,0	34,3	1.019,7	35,3	8,0	
Resultat de l'exercici	112,0	4,1	111,5	3,9	-0,4	
PASSIU NO CORRENT	458,1	16,6	466,6	16,1	1,9	
Deutes a llarg termini	443,1	16,1	450,2	15,6	1,6	
Altres passius no corrents	14,9	0,5	16,4	0,6	10,1	
PASSIU CORRENT	910,8	33,1	952,0	32,9	4,5	
Deutes a curt termini	299,4	10,9	327,5	11,3	9,4	
Creditors comercials i altres comptes a pagar	608,2	22,1	622,6	21,5	2,4	
Altres passius corrents	3,2	0,1	1,8	0,1	-43,2	
TOTAL PATRIMONI NET I PASSIU	2.755,2	100,0	2.891,7	100,0	5,0	
2. Compte de resultats	Mil euros	%	Mil euros	%	% Variació	
INGRESSOS D'EXPLOTACIÓ	3.650,4	100,0	3.831,5	100,0	5,0	
Import net de la xifra de negoci	3.600,5	98,6	3.794,6	99,0	5,4	
Altres ingressos d'explotació i variació d'existències	49,9	1,4	36,9	1,0	-26,1	
Consums d'explotació	-2.169,8	59,4	-2.277,0	59,4	-4,9	
Altres despeses d'explotació	-577,2	15,8	-598,8	15,6	-3,8	
VALOR AFEGIT	903,5	24,7	955,7	24,9	5,8	
Despeses de personal	-649,2	17,8	-692,6	18,1	-6,7	
RESULTAT ECONÒMIC BRUT DE L'EXPLOTACIÓ	254,2	7,0	263,1	6,9	3,5	
Amortitzacions de l'immobilitzat	-96,1	2,6	-102,7	2,7	-6,9	
RESULTAT ECONÒMIC NET DE L'EXPLOTACIÓ	158,1	4,3	160,3	4,2	1,4	
Despeses financeres	-18,1	0,5	-18,4	0,5	-1,2	
Ingressos financers	3,2	0,1	3,0	0,1	-6,6	
Altres partides financeres	0,0	0,0	-2,3	0,1	(ns)	
RESULTAT FINANCER	-14,9	0,4	-17,7	0,5	-18,7	
RESULTAT ABANS D'IMPOSTOS	143,2	3,9	142,7	3,7	-0,4	
Impost de beneficis	-31,3	0,9	-31,2	0,8	0,5	
Altres resultats	0,0	0,0	0,0	0,0	(ns)	
RESULTAT DE L'EXERCICI	112,0	3,1	111,5	2,9	-0,4	
RECURSOS GENERATS	208,1	5,7	214,3	5,6	3,0	
3. Ràtios 2019	Valor mitjà	% Var s 2018	Diferència conjunt petites	Q1	Mediana	Q3
Rendibilitat, marge i rotació						
Rendibilitat financera (%)	9,69	-6,3	-2,39	1,49	7,09	17,52
Palanquejament net (%)	4,12	-8,0	-1,07	0,05	2,29	8,26
Rendibilitat econòmica (%)	5,57	-4,9	-1,32	1,35	3,68	8,29
Marge (%)	4,20	-4,9	-1,21	0,68	2,27	5,66
Rotació (voltes)	1,33	0,0	0,05	1,00	1,54	2,40
Relatius al nombre d'ocupats						
Valor afegit per ocupat (milers d'euros)	43,267	3,1	-4,47	27,16	38,05	53,33
Despeses de personal per ocupat (milers d'euros)	31,357	4,0	-4,96	23,44	29,02	36,81
Ràtios sobre valor afegit brut						
Costos laborals unitaris (%)	72,47	0,9	-3,60	67,02	80,18	91,51
Productivitat de l'actiu (%)	37,31	1,1	-9,65	26,73	47,69	83,56
Productivitat de l'immobilitzat (%)	91,81	0,7	-41,22	71,60	133,79	304,39
Ràtios financeres						
Endeutament (%)	49,06	-1,3	1,06	32,53	56,18	73,66
Liquiditat	1,70	0,3	-0,07	1,05	1,58	2,79
Fons de maniobra	1,53	0,0	-0,12	1,03	1,42	2,34

¹ Dades arrodonides a un decimal, llevat d'aquelles ràtios en què les dades apareixen amb dos decimals. Variacions calculades a partir dels valors de les mateixes empreses.

Font: PimesDat de PIMEC a partir de dades de SABI.

Indústria tèxtil, cuir i confecció

Empreses Petites

Valors mitjans per empresa ¹

	<u>Exercici 2018</u>		<u>Exercici 2019</u>		<u>% Variació</u>	
Nombre d'empreses	315		315			
Nombre de treballadors per empresa	20,3		20,0		-1,3	
1. Comptes de balanç	Mil euros	%	Mil euros	%	% Variació	
ACTIU NO CORRENT	648,1	29,4	627,9	28,8	-3,1	
Immobilitzat intangible	21,0	1,0	21,6	1,0	3,0	
Immobilitzat material i inversions immobiliàries	429,9	19,5	444,4	20,4	3,4	
Inversions financeres a llarg termini i altres actius no corrents	197,2	8,9	161,8	7,4	-17,9	
ACTIU CORRENT	1.555,9	70,6	1.553,5	71,2	-0,2	
Existències	554,1	25,1	552,6	25,3	-0,3	
Deutors	600,9	27,3	568,3	26,1	-5,4	
Clients	554,0	25,1	518,5	23,8	-6,4	
Altres deutors	46,9	2,1	49,8	2,3	6,1	
Inversions financeres a curt termini	95,5	4,3	92,5	4,2	-3,2	
Efectiu i actius líquids	295,3	13,4	330,5	15,1	11,9	
Altres actius corrents	10,1	0,5	9,7	0,4	-3,7	
TOTAL ACTIU	2.204,0	100,0	2.181,4	100,0	-1,0	
PATRIMONI NET	1.235,2	56,0	1.206,5	55,3	-2,3	
Capital	239,9	10,9	239,8	11,0	0,0	
Reserves, ajustaments, subvencions i altres	922,7	41,9	933,2	42,8	1,1	
Resultat de l'exercici	72,6	3,3	33,6	1,5	-53,7	
PASSIU NO CORRENT	277,0	12,6	266,8	12,2	-3,7	
Deutes a llarg termini	265,5	12,0	256,9	11,8	-3,2	
Altres passius no corrents	11,5	0,5	9,8	0,5	-14,5	
PASSIU CORRENT	691,9	31,4	708,1	32,5	2,3	
Deutes a curt termini	233,9	10,6	241,0	11,0	3,0	
Creditors comercials i altres comptes a pagar	448,4	20,3	452,5	20,7	0,9	
Altres passius corrents	9,6	0,4	14,5	0,7	51,5	
TOTAL PATRIMONI NET I PASSIU	2.204,0	100,0	2.181,4	100,0	-1,0	
2. Compte de resultats	Mil euros	%	Mil euros	%	% Variació	
INGRESSOS D'EXPLOTACIÓ	2.840,5	100,0	2.764,8	100,0	-2,7	
Import net de la xifra de negoci	2.791,9	98,3	2.717,2	98,3	-2,7	
Altres ingressos d'explotació i variació d'existències	48,6	1,7	47,5	1,7	-2,3	
Consums d'explotació	-1.538,2	54,2	-1.486,5	53,8	3,4	
Altres despeses d'explotació	-525,5	18,5	-517,3	18,7	1,6	
VALOR AFEGIT	776,8	27,3	760,9	27,5	-2,1	
Despeses de personal	-620,4	21,8	-639,6	23,1	-3,1	
RESULTAT ECONÒMIC BRUT DE L'EXPLOTACIÓ	156,5	5,5	121,3	4,4	-22,5	
Amortitzacions de l'immobilitzat	-55,4	2,0	-55,2	2,0	0,4	
RESULTAT ECONÒMIC NET DE L'EXPLOTACIÓ	101,1	3,6	66,1	2,4	-34,6	
Despeses financeres	-14,3	0,5	-13,5	0,5	5,5	
Ingressos financers	4,0	0,1	4,9	0,2	21,5	
Altres partides financeres	4,5	0,2	-8,5	0,3	(ns)	
RESULTAT FINANCER	-5,7	0,2	-17,1	0,6	-198,1	
RESULTAT ABANS D'IMPOSTOS	95,3	3,4	48,9	1,8	-48,7	
Impost de beneficis	-22,7	0,8	-15,3	0,6	32,5	
Altres resultats	0,0	0,0	0,0	0,0	66,7	
RESULTAT DE L'EXERCICI	72,6	2,6	33,6	1,2	-53,7	
RECURSOS GENERATS	128,0	4,5	88,8	3,2	-30,6	
3. Ràtios 2019	Valor mitjà	% Var s 2018	Diferència conjunt petites	Q1	Mediana	Q3
Rendibilitat, marge i rotació						
Rendibilitat financera (%)	4,06	-47,4	-8,02	1,06	5,31	14,14
Palanquejament net (%)	1,19	-56,5	-3,99	-0,11	1,26	3,92
Rendibilitat econòmica (%)	2,86	-42,4	-4,03	0,76	3,24	7,38
Marge (%)	2,26	-41,5	-3,16	0,61	2,31	5,34
Rotació (voltes)	1,27	-1,7	-0,01	0,94	1,33	1,90
Relatius al nombre d'ocupats						
Valor afegit per ocupat (milers d'euros)	37,980	-0,8	-9,75	27,34	35,04	44,70
Despeses de personal per ocupat (milers d'euros)	31,926	4,4	-4,39	26,18	30,54	35,74
Ràtios sobre valor afegit brut						
Costos laborals unitaris (%)	84,06	5,3	7,98	75,64	85,29	95,30
Productivitat de l'actiu (%)	39,49	-2,9	-7,47	30,79	49,06	82,55
Productivitat de l'immobilitzat (%)	163,27	-5,2	30,24	120,49	277,66	740,11
Ràtios financeres						
Endeutament (%)	44,69	1,7	-3,31	23,56	42,16	63,52
Liquiditat	2,19	-2,4	0,42	1,38	2,34	3,86
Fons de maniobra	2,35	0,6	0,70	1,45	2,51	5,16

¹ Dades arrodonides a un decimal, llevat d'aquelles ràtios en què les dades apareixen amb dos decimals. Variacions calculades a partir dels valors de les mateixes empreses.

Font: PimesDat de PIMEC a partir de dades de SABI.

Cautxú, fusta i altres indústries

Empreses Petites

Valors mitjans per empresa ¹

	Exercici 2018		Exercici 2019		% Variació	
Nombre d'empreses	488		488			
Nombre de treballadors per empresa	20,1		20,5		2,2	
1. Comptes de balanç	Mil euros	%	Mil euros	%	% Variació	
ACTIU NO CORRENT	821,8	33,2	865,0	33,3	5,3	
Immobilitzat intangible	27,6	1,1	34,1	1,3	23,3	
Immobilitzat material i inversions immobiliàries	649,7	26,3	684,4	26,4	5,3	
Inversions financeres a llarg termini i altres actius no corrents	144,5	5,8	146,5	5,6	1,4	
ACTIU CORRENT	1.652,8	66,8	1.729,6	66,7	4,7	
Existències	482,3	19,5	501,3	19,3	3,9	
Deutors	704,7	28,5	707,6	27,3	0,4	
Clients	662,9	26,8	664,8	25,6	0,3	
Altres deutors	41,8	1,7	42,8	1,7	2,4	
Inversions financeres a curt termini	104,5	4,2	110,8	4,3	6,0	
Efectiu i actius líquids	356,6	14,4	404,9	15,6	13,5	
Altres actius corrents	4,7	0,2	5,0	0,2	7,5	
TOTAL ACTIU	2.474,5	100,0	2.594,6	100,0	4,9	
PATRIMONI NET	1.366,5	55,2	1.469,2	56,6	7,5	
Capital	194,8	7,9	193,4	7,5	-0,7	
Reserves, ajustaments, subvencions i altres	1.038,8	42,0	1.132,9	43,7	9,1	
Resultat de l'exercici	132,9	5,4	142,8	5,5	7,5	
PASSIU NO CORRENT	311,3	12,6	311,8	12,0	0,2	
Deutes a llarg termini	295,8	12,0	293,1	11,3	-0,9	
Altres passius no corrents	15,5	0,6	18,7	0,7	21,0	
PASSIU CORRENT	796,8	32,2	813,7	31,4	2,1	
Deutes a curt termini	225,2	9,1	238,7	9,2	6,0	
Creditors comercials i altres comptes a pagar	567,4	22,9	570,6	22,0	0,6	
Altres passius corrents	4,2	0,2	4,4	0,2	3,1	
TOTAL PATRIMONI NET I PASSIU	2.474,5	100,0	2.594,6	100,0	4,9	
2. Compte de resultats	Mil euros	%	Mil euros	%	% Variació	
INGRESSOS D'EXPLOTACIÓ	3.242,9	100,0	3.319,7	100,0	2,4	
Import net de la xifra de negoci	3.201,0	98,7	3.268,6	98,5	2,1	
Altres ingressos d'explotació i variació d'existències	41,9	1,3	51,0	1,5	21,9	
Consums d'explotació	-1.690,8	52,1	-1.706,7	51,4	-0,9	
Altres despeses d'explotació	-567,8	17,5	-582,8	17,6	-2,6	
VALOR AFEGIT	984,2	30,3	1.030,1	31,0	4,7	
Despeses de personal	-711,3	21,9	-745,7	22,5	-4,8	
RESULTAT ECONÒMIC BRUT DE L'EXPLOTACIÓ	272,9	8,4	284,4	8,6	4,2	
Amortitzacions de l'immobilitzat	-80,9	2,5	-84,7	2,6	-4,6	
RESULTAT ECONÒMIC NET DE L'EXPLOTACIÓ	192,0	5,9	199,7	6,0	4,0	
Despeses financeres	-16,9	0,5	-16,8	0,5	0,9	
Ingressos financers	2,6	0,1	2,8	0,1	8,6	
Altres partides financeres	-3,8	0,1	0,1	0,0	(ns)	
RESULTAT FINANCER	-18,1	0,6	-13,8	0,4	23,7	
RESULTAT ABANS D'IMPOSTOS	173,8	5,4	185,9	5,6	6,9	
Impost de beneficis	-40,9	1,3	-43,1	1,3	-5,2	
Altres resultats	0,0	0,0	0,0	0,0	(ns)	
RESULTAT DE L'EXERCICI	132,9	4,1	142,8	4,3	7,5	
RECURSOS GENERATS	213,9	6,6	227,5	6,9	6,4	
2. Compte de resultats	Mil euros	%	Mil euros	%	% Variació	
Rendibilitat, marge i rotació						
Rendibilitat financera (%)	12,65	-0,5	0,57	2,77	7,99	17,91
Palanquejament net (%)	4,84	-3,4	-0,34	0,25	2,50	7,41
Rendibilitat econòmica (%)	7,81	1,3	0,92	2,12	4,70	9,81
Marge (%)	6,10	3,8	0,69	1,53	3,54	6,73
Rotació (voltes)	1,28	-2,4	0,01	1,02	1,36	1,87
Relatius al nombre d'ocupats						
Valor afegit per ocupat (milers d'euros)	50,253	2,4	2,52	34,75	45,07	57,47
Despeses de personal per ocupat (milers d'euros)	36,377	2,6	0,06	30,12	34,92	41,33
Ràtios sobre valor afegit brut						
Costos laborals unitaris (%)	72,39	0,2	-3,69	68,61	81,72	90,05
Productivitat de l'actiu (%)	44,07	-0,3	-2,89	33,75	50,98	77,65
Productivitat de l'immobilitzat (%)	143,37	-1,3	10,34	110,44	217,88	485,55
Ràtios financeres						
Endeutament (%)	43,38	-3,1	-4,62	28,62	47,63	69,82
Liquiditat	2,13	2,5	0,35	1,27	1,93	3,38
Fons de maniobra	2,06	0,8	0,41	1,30	2,08	3,93

¹ Dades arrodonides a un decimal, llevat d'aquelles ràtios en què les dades apareixen amb dos decimals. Variacions calculades a partir dels valors de les mateixes empreses.

Font: PimesDat de PIMEC a partir de dades de SABI.

Indústria del paper i arts gràfiques

Empreses Petites

Valors mitjans per empresa ¹

	<u>Exercici 2018</u>	<u>Exercici 2019</u>	<u>% Variació</u>
Nombre d'empreses	273	273	
Nombre de treballadors per empresa	20,6	20,5	-0,6

1. Comptes de balanç	Mil euros	%	Mil euros	%	% Variació
ACTIU NO CORRENT	977,1	39,8	1.046,0	41,0	7,1
Immobilitzat intangible	28,8	1,2	26,0	1,0	-9,6
Immobilitzat material i inversions immobiliàries	814,4	33,2	878,3	34,4	7,9
Inversions financeres a llarg termini i altres actius no corrents	133,9	5,5	141,7	5,6	5,8
ACTIU CORRENT	1.475,5	60,2	1.503,8	59,0	1,9
Existències	302,3	12,3	294,8	11,6	-2,5
Deutors	727,7	29,7	748,1	29,3	2,8
Clients	702,8	28,7	718,2	28,2	2,2
Altres deutors	24,9	1,0	29,9	1,2	20,3
Inversions financeres a curt termini	87,6	3,6	77,7	3,0	-11,3
Efectiu i actius líquids	348,1	14,2	372,3	14,6	6,9
Altres actius corrents	9,8	0,4	11,0	0,4	11,5
TOTAL ACTIU	2.452,6	100,0	2.549,9	100,0	4,0
PATRIMONI NET	1.179,8	48,1	1.221,2	47,9	3,5
Capital	160,2	6,5	160,6	6,3	0,2
Reserves, ajustaments, subvencions i altres	942,3	38,4	976,1	38,3	3,6
Resultat de l'exercici	77,2	3,1	84,4	3,3	9,3
PASSIU NO CORRENT	401,3	16,4	440,6	17,3	9,8
Deutes a llarg termini	382,6	15,6	420,7	16,5	10,0
Altres passius no corrents	18,7	0,8	19,9	0,8	6,4
PASSIU CORRENT	871,5	35,5	888,1	34,8	1,9
Deutes a curt termini	280,2	11,4	309,7	12,1	10,6
Creditors comercials i altres comptes a pagar	586,1	23,9	573,7	22,5	-2,1
Altres passius corrents	5,2	0,2	4,7	0,2	-10,8
TOTAL PATRIMONI NET I PASSIU	2.452,6	100,0	2.549,9	100,0	4,0

2. Compte de resultats	Mil euros	%	Mil euros	%	% Variació
INGRESSOS D'EXPLOTACIÓ	3.034,3	100,0	3.152,4	100,0	3,9
Import net de la xifra de negoci	2.996,4	98,8	3.123,3	99,1	4,2
Altres ingressos d'explotació i variació d'existències	37,9	1,2	29,1	0,9	-23,1
Consums d'explotació	-1.520,6	50,1	-1.577,9	50,1	-3,8
Altres despeses d'explotació	-536,2	17,7	-562,7	17,8	-4,9
VALOR AFEGIT	977,5	32,2	1.011,8	32,1	3,5
Despeses de personal	-746,7	24,6	-767,1	24,3	-2,7
RESULTAT ECONÒMIC BRUT DE L'EXPLOTACIÓ	230,9	7,6	244,7	7,8	6,0
Amortitzacions de l'immobilitzat	-109,7	3,6	-113,7	3,6	-3,6
RESULTAT ECONÒMIC NET DE L'EXPLOTACIÓ	121,2	4,0	131,0	4,2	8,1
Despeses financeres	-19,2	0,6	-20,6	0,7	-7,5
Ingressos financers	2,6	0,1	2,1	0,1	-17,9
Altres partides financeres	-2,4	0,1	1,0	0,0	(ns)
RESULTAT FINANCER	-18,9	0,6	-17,5	0,6	7,7
RESULTAT ABANS D'IMPOSTOS	102,3	3,4	113,6	3,6	11,1
Impost de beneficis	-25,0	0,8	-29,1	0,9	-16,3
Altres resultats	0,0	0,0	0,0	0,0	(ns)
RESULTAT DE L'EXERCICI	77,2	2,5	84,4	2,7	9,3
RECURSOS GENERATS	186,9	6,2	198,1	6,3	6,0

3. Ràtios 2019	Valor mitjà	% Var s 2018	Diferència conjunt petites	Q1	Mediana	Q3
Rendibilitat, marge i rotació						
Rendibilitat financera (%)	9,30	7,3	-2,78	1,91	6,21	15,38
Palanquejament net (%)	4,04	8,7	-1,15	-0,03	2,11	7,67
Rendibilitat econòmica (%)	5,26	6,3	-1,63	1,83	3,56	7,29
Marge (%)	4,26	6,4	-1,16	1,37	2,93	5,54
Rotació (voltes)	1,24	-0,1	-0,04	1,00	1,36	1,75
Relatius al nombre d'ocupats						
Valor afegit per ocupat (milers d'euros)	49,380	4,2	1,65	35,41	44,27	55,59
Despeses de personal per ocupat (milers d'euros)	37,438	3,4	1,12	29,75	36,09	43,11
Ràtios sobre valor afegit brut						
Costos laborals unitaris (%)	75,82	-0,7	-0,26	71,31	81,70	90,13
Productivitat de l'actiu (%)	43,42	-0,9	-3,54	35,82	49,68	75,89
Productivitat de l'immobilitzat (%)	111,89	-3,5	-21,14	87,66	171,91	323,13
Ràtios financeres						
Endeutament (%)	52,11	0,4	4,11	32,93	52,83	69,76
Liquiditat	1,69	0,0	-0,08	1,09	1,63	2,56
Fons de maniobra	1,59	-1,8	-0,06	1,09	1,46	2,66

¹ Dades arrodonides a un decimal, llevat d'aquelles ràtios en què les dades apareixen amb dos decimals. Variacions calculades a partir dels valors de les mateixes empreses.

Font: PimesDat de PIMEC a partir de dades de SABI.

Indústries químiques

Empreses Petites

Valors mitjans per empresa ¹

	<u>Exercici 2018</u>		<u>Exercici 2019</u>		<u>% Variació</u>	
Nombre d'empreses	204		204			
Nombre de treballadors per empresa	21,0		21,5		2,1	
1. Comptes de balanç	Mil euros	%	Mil euros	%	% Variació	
ACTIU NO CORRENT	1.310,6	34,7	1.392,3	35,5	6,2	
Immobilitzat intangible	93,0	2,5	93,7	2,4	0,8	
Immobilitzat material i inversions immobiliàries	907,4	24,0	997,6	25,4	9,9	
Inversions financeres a llarg termini i altres actius no corrents	310,2	8,2	300,9	7,7	-3,0	
ACTIU CORRENT	2.470,6	65,3	2.531,4	64,5	2,5	
Existències	688,7	18,2	709,2	18,1	3,0	
Deutors	962,4	25,5	1.001,8	25,5	4,1	
Clients	903,3	23,9	951,3	24,2	5,3	
Altres deutors	59,1	1,6	50,5	1,3	-14,5	
Inversions financeres a curt termini	297,1	7,9	283,2	7,2	-4,7	
Efectiu i actius líquids	514,0	13,6	526,9	13,4	2,5	
Altres actius corrents	8,3	0,2	10,3	0,3	23,9	
TOTAL ACTIU	3.781,2	100,0	3.923,7	100,0	3,8	
PATRIMONI NET	2.248,1	59,5	2.343,1	59,7	4,2	
Capital	528,9	14,0	534,5	13,6	1,1	
Reserves, ajustaments, subvencions i altres	1.553,4	41,1	1.626,7	41,5	4,7	
Resultat de l'exercici	165,8	4,4	181,9	4,6	9,7	
PASSIU NO CORRENT	429,1	11,3	472,3	12,0	10,1	
Deutes a llarg termini	381,5	10,1	420,2	10,7	10,2	
Altres passius no corrents	47,7	1,3	52,0	1,3	9,2	
PASSIU CORRENT	1.104,0	29,2	1.108,4	28,2	0,4	
Deutes a curt termini	331,9	8,8	350,2	8,9	5,5	
Creditors comercials i altres comptes a pagar	765,3	20,2	748,9	19,1	-2,2	
Altres passius corrents	6,7	0,2	9,3	0,2	38,6	
TOTAL PATRIMONI NET I PASSIU	3.781,2	100,0	3.923,7	100,0	3,8	
2. Compte de resultats	Mil euros	%	Mil euros	%	% Variació	
INGRESSOS D'EXPLOTACIÓ	4.279,1	100,0	4.460,9	100,0	4,2	
Import net de la xifra de negoci	4.228,6	98,8	4.395,2	98,5	3,9	
Altres ingressos d'explotació i variació d'existències	50,5	1,2	65,8	1,5	30,2	
Consums d'explotació	-2.173,0	50,8	-2.278,1	51,1	-4,8	
Altres despeses d'explotació	-851,0	19,9	-873,9	19,6	-2,7	
VALOR AFEGIT	1.255,1	29,3	1.309,0	29,3	4,3	
Despeses de personal	-910,6	21,3	-954,4	21,4	-4,8	
RESULTAT ECONÒMIC BRUT DE L'EXPLOTACIÓ	344,5	8,0	354,6	7,9	2,9	
Amortitzacions de l'immobilitzat	-115,0	2,7	-121,7	2,7	-5,9	
RESULTAT ECONÒMIC NET DE L'EXPLOTACIÓ	229,5	5,4	232,9	5,2	1,5	
Despeses financeres	-25,3	0,6	-18,6	0,4	26,5	
Ingressos financers	12,1	0,3	9,0	0,2	-25,5	
Altres partides financeres	-2,5	0,1	9,9	0,2	(ns)	
RESULTAT FINANCER	-15,7	0,4	0,3	0,0	(ns)	
RESULTAT ABANS D'IMPOSTOS	213,8	5,0	233,2	5,2	9,1	
Impost de beneficis	-47,9	1,1	-51,3	1,2	-7,2	
Altres resultats	0,0	0,0	0,0	0,0	(ns)	
RESULTAT DE L'EXERCICI	165,8	3,9	181,9	4,1	9,7	
RECURSOS GENERATS	280,8	6,6	303,5	6,8	8,1	
3. Ràtios 2019	Valor mitjà	% Var s 2018	Diferència conjunt petites	Q1	Mediana	Q3
Rendibilitat, marge i rotació						
Rendibilitat financera (%)	9,95	4,7	-2,13	1,96	8,82	18,82
Palanquejament net (%)	3,54	11,0	-1,65	0,12	2,15	6,54
Rendibilitat econòmica (%)	6,42	1,5	-0,47	1,91	5,13	11,25
Marge (%)	5,64	1,0	0,23	1,62	3,87	7,97
Rotació (voltes)	1,14	0,5	-0,14	0,93	1,29	1,78
Relatius al nombre d'ocupats						
Valor afegit per ocupat (milers d'euros)	60,968	2,2	13,24	42,77	53,67	75,24
Despeses de personal per ocupat (milers d'euros)	44,452	2,7	8,14	34,33	41,00	50,80
Ràtios sobre valor afegit brut						
Costos laborals unitaris (%)	72,91	0,5	-3,17	60,06	77,06	88,82
Productivitat de l'actiu (%)	39,20	-0,9	-7,76	31,02	44,39	59,67
Productivitat de l'immobilitzat (%)	119,94	-4,4	-13,09	89,52	155,11	422,68
Ràtios financeres						
Endeutament (%)	40,28	-0,6	-7,71	22,38	40,86	59,10
Liquiditat	2,28	2,1	0,51	1,44	2,22	3,78
Fons de maniobra	2,02	-1,0	0,38	1,52	2,13	3,63

¹ Dades arrodonides a un decimal, llevat d'aquelles ràtios en què les dades apareixen amb dos decimals. Variacions calculades a partir dels valors de les mateixes empreses.

Font: PimesDat de PIMEC a partir de dades de SABI.

Metal·lúrgia, maquinària i material elèctric

Empreses Petites

Valors mitjans per empresa ¹

	Exercici 2018		Exercici 2019		% Variació	
Nombre d'empreses	1.384		1.384			
Nombre de treballadors per empresa	19,5		19,9		2,0	
1. Comptes de balanç	Mil euros	%	Mil euros	%	% Variació	
ACTIU NO CORRENT	713,0	31,1	753,1	32,0	5,6	
Immobilitzat intangible	43,3	1,9	58,8	2,5	35,8	
Immobilitzat material i inversions immobiliàries	522,3	22,8	545,8	23,2	4,5	
Inversions financeres a llarg termini i altres actius no corrents	147,3	6,4	148,4	6,3	0,7	
ACTIU CORRENT	1.576,0	68,9	1.600,9	68,0	1,6	
Existències	430,6	18,8	449,1	19,1	4,3	
Deutors	681,9	29,8	666,8	28,3	-2,2	
Clients	637,4	27,8	628,1	26,7	-1,5	
Altres deutors	44,6	1,9	38,7	1,6	-13,2	
Inversions financeres a curt termini	101,7	4,4	105,3	4,5	3,6	
Efectiu i actius líquids	359,0	15,7	376,7	16,0	4,9	
Altres actius corrents	2,7	0,1	3,1	0,1	13,5	
TOTAL ACTIU	2.288,9	100,0	2.354,0	100,0	2,8	
PATRIMONI NET	1.180,9	51,6	1.248,3	53,0	5,7	
Capital	148,4	6,5	151,5	6,4	2,1	
Reserves, ajustaments, subvencions i altres	910,1	39,8	982,9	41,8	8,0	
Resultat de l'exercici	122,4	5,3	114,0	4,8	-6,9	
PASSIU NO CORRENT	282,5	12,3	294,5	12,5	4,2	
Deutes a llarg termini	265,2	11,6	276,3	11,7	4,2	
Altres passius no corrents	17,3	0,8	18,2	0,8	4,9	
PASSIU CORRENT	825,4	36,1	811,2	34,5	-1,7	
Deutes a curt termini	253,0	11,1	250,4	10,6	-1,0	
Creditors comercials i altres comptes a pagar	563,0	24,6	549,0	23,3	-2,5	
Altres passius corrents	9,4	0,4	11,8	0,5	25,8	
TOTAL PATRIMONI NET I PASSIU	2.288,9	100,0	2.354,0	100,0	2,8	
2. Compte de resultats	Mil euros	%	Mil euros	%	% Variació	
INGRESSOS D'EXPLOTACIÓ	2.855,9	100,0	2.913,0	100,0	2,0	
Import net de la xifra de negoci	2.799,6	98,0	2.863,5	98,3	2,3	
Altres ingressos d'explotació i variació d'existències	56,3	2,0	49,6	1,7	-11,9	
Consums d'explotació	-1.418,6	49,7	-1.432,7	49,2	-1,0	
Altres despeses d'explotació	-401,4	14,1	-412,8	14,2	-2,8	
VALOR AFEGIT	1.035,9	36,3	1.067,6	36,6	3,1	
Despeses de personal	-797,5	27,9	-840,9	28,9	-5,4	
RESULTAT ECONÒMIC BRUT DE L'EXPLOTACIÓ	238,4	8,3	226,7	7,8	-4,9	
Amortitzacions de l'immobilitzat	-66,8	2,3	-72,0	2,5	-7,8	
RESULTAT ECONÒMIC NET DE L'EXPLOTACIÓ	171,6	6,0	154,7	5,3	-9,8	
Despeses financeres	-17,0	0,6	-16,3	0,6	4,1	
Ingressos financers	4,4	0,2	7,5	0,3	72,1	
Altres partides financeres	-2,9	0,1	0,0	0,0	(ns)	
RESULTAT FINANCER	-15,5	0,5	-8,7	0,3	43,7	
RESULTAT ABANS D'IMPOSTOS	156,1	5,5	146,0	5,0	-6,5	
Impost de beneficis	-33,7	1,2	-32,0	1,1	5,1	
Altres resultats	0,0	0,0	0,0	0,0	40,0	
RESULTAT DE L'EXERCICI	122,4	4,3	114,0	3,9	-6,9	
RECURSOS GENERATS	189,2	6,6	186,0	6,4	-1,7	
3. Ràtios 2019	Valor mitjà	% Var s 2018	Diferència conjunt petites	Q1	Mediana	Q3
Rendibilitat, marge i rotació						
Rendibilitat financera (%)	11,69	-11,5	-0,38	2,86	9,01	20,11
Palanquejament net (%)	4,80	-15,1	-0,39	0,37	2,66	8,92
Rendibilitat econòmica (%)	6,89	-8,8	0,00	2,07	4,97	10,26
Marge (%)	5,57	-8,1	0,16	1,59	3,55	7,41
Rotació (voltes)	1,24	-0,8	-0,04	0,99	1,37	1,86
Relatius al nombre d'ocupats						
Valor afegit per ocupat (milers d'euros)	53,626	1,0	5,89	41,21	49,37	61,29
Despeses de personal per ocupat (milers d'euros)	42,237	3,3	5,92	35,30	41,00	47,51
Ràtios sobre valor afegit brut						
Costos laborals unitaris (%)	78,76	2,3	2,69	73,11	83,50	91,82
Productivitat de l'actiu (%)	50,83	0,1	3,88	41,93	59,72	87,56
Productivitat de l'immobilitzat (%)	176,56	-3,6	43,53	133,77	283,48	694,00
Ràtios financeres						
Endeutament (%)	46,97	-3,0	-1,02	31,06	48,56	66,48
Liquiditat	1,97	3,4	0,20	1,31	1,92	3,06
Fons de maniobra	2,05	-0,2	0,40	1,40	2,25	4,21

¹ Dades arrodonides a un decimal, llevat d'aquelles ràtios en què les dades apareixen amb dos decimals. Variacions calculades a partir dels valors de les mateixes empreses.

Font: PimesDat de PIMEC a partir de dades de SABI.

Material de transport

Empreses Petites

Valors mitjans per empresa ¹

	Exercici 2018		Exercici 2019		% Variació	
Nombre d'empreses	78		78			
Nombre de treballadors per empresa	21,5		21,7		1,0	
1. Comptes de balanç	Mil euros	%	Mil euros	%	% Variació	
ACTIU NO CORRENT	1.069,4	39,5	1.116,9	40,1	4,4	
Immobilitzat intangible	62,4	2,3	65,3	2,3	4,6	
Immobilitzat material i inversions immobiliàries	791,3	29,2	838,6	30,1	6,0	
Inversions financeres a llarg termini i altres actius no corrents	215,7	8,0	213,0	7,7	-1,2	
ACTIU CORRENT	1.638,9	60,5	1.666,2	59,9	1,7	
Existències	630,1	23,3	605,2	21,7	-3,9	
Deutors	619,6	22,9	596,6	21,4	-3,7	
Clients	577,1	21,3	544,2	19,6	-5,7	
Altres deutors	42,5	1,6	52,4	1,9	23,3	
Inversions financeres a curt termini	76,6	2,8	98,5	3,5	28,6	
Efectiu i actius líquids	308,8	11,4	359,9	12,9	16,5	
Altres actius corrents	3,8	0,1	5,9	0,2	55,4	
TOTAL ACTIU	2.708,3	100,0	2.783,1	100,0	2,8	
PATRIMONI NET	1.412,8	52,2	1.496,5	53,8	5,9	
Capital	168,1	6,2	177,0	6,4	5,3	
Reserves, ajustaments, subvencions i altres	1.145,9	42,3	1.195,6	43,0	4,3	
Resultat de l'exercici	98,8	3,6	123,9	4,5	25,4	
PASSIU NO CORRENT	353,3	13,0	350,7	12,6	-0,7	
Deutes a llarg termini	327,3	12,1	322,2	11,6	-1,6	
Altres passius no corrents	26,0	1,0	28,5	1,0	9,7	
PASSIU CORRENT	942,2	34,8	935,9	33,6	-0,7	
Deutes a curt termini	321,8	11,9	329,0	11,8	2,2	
Creditors comercials i altres comptes a pagar	612,1	22,6	598,2	21,5	-2,3	
Altres passius corrents	8,3	0,3	8,8	0,3	5,1	
TOTAL PATRIMONI NET I PASSIU	2.708,3	100,0	2.783,1	100,0	2,8	
2. Compte de resultats	Mil euros	%	Mil euros	%	% Variació	
INGRESSOS D'EXPLOTACIÓ	3.153,2	100,0	3.244,8	100,0	2,9	
Import net de la xifra de negoci	3.085,3	97,8	3.149,5	97,1	2,1	
Altres ingressos d'explotació i variació d'existències	67,9	2,2	95,3	2,9	40,4	
Consums d'explotació	-1.735,8	55,0	-1.766,0	54,4	-1,7	
Altres despeses d'explotació	-428,8	13,6	-443,7	13,7	-3,5	
VALOR AFEGIT	988,6	31,4	1.035,0	31,9	4,7	
Despeses de personal	-753,8	23,9	-780,0	24,0	-3,5	
RESULTAT ECONÒMIC BRUT DE L'EXPLOTACIÓ	234,9	7,4	255,0	7,9	8,6	
Amortitzacions de l'immobilitzat	-91,3	2,9	-93,6	2,9	-2,6	
RESULTAT ECONÒMIC NET DE L'EXPLOTACIÓ	143,6	4,6	161,4	5,0	12,4	
Despeses financeres	-19,9	0,6	-18,3	0,6	8,0	
Ingressos financers	2,1	0,1	11,2	0,3	421,6	
Altres partides financeres	-0,2	0,0	-0,7	0,0	-260,0	
RESULTAT FINANCER	-18,0	0,6	-7,9	0,2	56,2	
RESULTAT ABANS D'IMPOSTOS	125,6	4,0	153,5	4,7	22,2	
Impost de beneficis	-26,8	0,8	-29,6	0,9	-10,4	
Altres resultats	0,0	0,0	0,0	0,0	(ns)	
RESULTAT DE L'EXERCICI	98,8	3,1	123,9	3,8	25,4	
RECURSOS GENERATS	190,1	6,0	217,6	6,7	14,4	
3. Ràtios 2019	Valor mitjà	% Var s 2018	Diferència conjunt petites	Q1	Mediana	Q3
Rendibilitat, marge i rotació						
Rendibilitat financera (%)	10,26	15,4	-1,82	2,85	9,44	20,81
Palanquejament net (%)	4,08	16,1	-1,10	0,57	2,65	8,04
Rendibilitat econòmica (%)	6,17	14,9	-0,72	1,87	4,44	9,61
Marge (%)	5,30	14,8	-0,12	1,62	3,62	6,46
Rotació (voltes)	1,17	0,1	-0,11	0,89	1,38	1,89
Relatius al nombre d'ocupats						
Valor afegit per ocupat (milers d'euros)	47,629	3,7	-0,10	37,35	45,73	55,66
Despeses de personal per ocupat (milers d'euros)	35,894	2,5	-0,42	30,41	36,17	41,33
Ràtios sobre valor afegit brut						
Costos laborals unitaris (%)	75,36	-1,2	-0,71	69,28	82,22	89,16
Productivitat de l'actiu (%)	41,88	2,3	-5,08	32,88	56,83	82,67
Productivitat de l'immobilitzat (%)	114,50	-1,1	-18,53	84,00	185,09	652,32
Ràtios financeres						
Endeutament (%)	46,23	-3,4	-1,77	28,49	52,07	73,14
Liquiditat	1,78	2,3	0,01	1,20	1,74	2,98
Fons de maniobra	1,65	0,1	0,01	1,28	1,74	3,07

¹ Dades arrodonides a un decimal, llevat d'aquelles ràtios en què les dades apareixen amb dos decimals. Variacions calculades a partir dels valors de les mateixes empreses.

Font: PimesDat de PIMEC a partir de dades de SABI.

Construcció

Empreses Petites

Valors mitjans per empresa ¹

	Exercici 2018		Exercici 2019		% Variació	
Nombre d'empreses	1.610		1.610			
Nombre de treballadors per empresa	17,8		18,6		4,4	
1. Comptes de balanç	Mil euros	%	Mil euros	%	% Variació	
ACTIU NO CORRENT	539,2	30,5	577,5	30,4	7,1	
Immobilitzat intangible	18,1	1,0	16,2	0,9	-10,5	
Immobilitzat material i inversions immobiliàries	346,7	19,6	369,6	19,5	6,6	
Inversions financeres a llarg termini i altres actius no corrents	174,3	9,8	191,7	10,1	9,9	
ACTIU CORRENT	1.231,2	69,5	1.321,6	69,6	7,3	
Existències	295,0	16,7	296,9	15,6	0,7	
Deutors	582,8	32,9	631,2	33,2	8,3	
Clients	537,6	30,4	585,8	30,8	9,0	
Altres deutors	45,2	2,6	45,4	2,4	0,5	
Inversions financeres a curt termini	98,1	5,5	102,3	5,4	4,2	
Efectiu i actius líquids	252,4	14,3	287,1	15,1	13,7	
Altres actius corrents	2,9	0,2	4,2	0,2	44,8	
TOTAL ACTIU	1.770,3	100,0	1.899,2	100,0	7,3	
PATRIMONI NET	861,8	48,7	925,1	48,7	7,3	
Capital	114,6	6,5	118,6	6,2	3,5	
Reserves, ajustaments, subvencions i altres	671,0	37,9	719,9	37,9	7,3	
Resultat de l'exercici	76,2	4,3	86,5	4,6	13,6	
PASSIU NO CORRENT	239,7	13,5	236,0	12,4	-1,5	
Deutes a llarg termini	230,2	13,0	227,3	12,0	-1,2	
Altres passius no corrents	9,6	0,5	8,7	0,5	-8,9	
PASSIU CORRENT	668,8	37,8	738,1	38,9	10,4	
Deutes a curt termini	137,8	7,8	153,0	8,1	11,0	
Creditors comercials i altres comptes a pagar	520,9	29,4	573,6	30,2	10,1	
Altres passius corrents	10,1	0,6	11,5	0,6	14,4	
TOTAL PATRIMONI NET I PASSIU	1.770,3	100,0	1.899,2	100,0	7,3	
2. Compte de resultats	Mil euros	%	Mil euros	%	% Variació	
INGRESSOS D'EXPLOTACIÓ	2.191,3	100,0	2.451,3	100,0	11,9	
Import net de la xifra de negoci	2.174,5	99,2	2.428,9	99,1	11,7	
Altres ingressos d'explotació i variació d'existències	16,8	0,8	22,5	0,9	34,0	
Consums d'explotació	-1.158,0	52,8	-1.315,9	53,7	-13,6	
Altres despeses d'explotació	-256,0	11,7	-275,8	11,2	-7,7	
VALOR AFEGIT	777,2	35,5	859,7	35,1	10,6	
Despeses de personal	-642,1	29,3	-703,8	28,7	-9,6	
RESULTAT ECONÒMIC BRUT DE L'EXPLOTACIÓ	135,1	6,2	155,8	6,4	15,3	
Amortitzacions de l'immobilitzat	-31,5	1,4	-33,8	1,4	-7,2	
RESULTAT ECONÒMIC NET DE L'EXPLOTACIÓ	103,6	4,7	122,1	5,0	17,8	
Despeses financeres	-12,5	0,6	-12,1	0,5	3,3	
Ingressos financers	7,2	0,3	4,4	0,2	-39,1	
Altres partides financeres	-1,1	0,0	-0,2	0,0	78,6	
RESULTAT FINANCER	-6,5	0,3	-8,0	0,3	-23,6	
RESULTAT ABANS D'IMPOSTOS	97,1	4,4	114,0	4,7	17,4	
Impost de beneficis	-20,9	1,0	-27,5	1,1	-31,5	
Altres resultats	0,0	0,0	0,0	0,0	(ns)	
RESULTAT DE L'EXERCICI	76,2	3,5	86,5	3,5	13,6	
RECURSOS GENERATS	107,7	4,9	120,3	4,9	11,7	
3. Ràtios 2019	Valor mitjà	% Var s 2018	Diferència conjunt petites	Q1	Mediana	Q3
Rendibilitat, marge i rotació						
Rendibilitat financera (%)	12,33	9,4	0,25	3,85	12,01	27,59
Palanquejament net (%)	5,68	12,0	0,50	0,87	4,89	14,93
Rendibilitat econòmica (%)	6,64	7,3	-0,25	2,28	5,46	11,20
Marge (%)	5,15	2,9	-0,27	1,33	3,07	6,52
Rotació (voltes)	1,29	4,3	0,02	1,17	1,77	2,54
Relatius al nombre d'ocupats						
Valor afegit per ocupat (milers d'euros)	46,205	5,9	-1,53	34,19	41,98	53,29
Despeses de personal per ocupat (milers d'euros)	37,830	5,0	1,52	31,27	36,26	43,17
Ràtios sobre valor afegit brut						
Costos laborals unitaris (%)	81,87	-0,9	5,80	78,55	88,68	94,77
Productivitat de l'actiu (%)	53,55	3,2	6,60	47,82	78,38	126,90
Productivitat de l'immobilitzat (%)	222,79	4,6	89,76	212,20	606,96	1742,47
Ràtios financeres						
Endeutament (%)	51,29	-0,1	3,29	37,53	56,81	73,87
Liquiditat	1,79	-2,7	0,02	1,24	1,71	2,62
Fons de maniobra	2,01	-1,6	0,37	1,46	2,62	6,08

¹ Dades arrodonides a un decimal, llevat d'aquelles ràtios en què les dades apareixen amb dos decimals. Variacions calculades a partir dels valors de les mateixes empreses.

Font: PimesDat de PIMEC a partir de dades de SABI.

Comerç i reparacions

Empreses Petites

Valors mitjans per empresa ¹

	Exercici 2018	Exercici 2019	% Variació
Nombre d'empreses	3.681	3.681	
Nombre de treballadors per empresa	17,2	17,6	2,6

1. Comptes de balanç	Mil euros	%	Mil euros	%	% Variació
ACTIU NO CORRENT	674,6	25,4	721,1	26,1	6,9
Immobilitzat intangible	51,9	2,0	54,5	2,0	4,9
Immobilitzat material i inversions immobiliàries	447,2	16,8	473,7	17,2	5,9
Inversions financeres a llarg termini i altres actius no corrents	175,5	6,6	192,9	7,0	9,9
ACTIU CORRENT	1.981,9	74,6	2.040,1	73,9	2,9
Existències	651,0	24,5	681,5	24,7	4,7
Deutors	801,1	30,2	802,8	29,1	0,2
Clients	745,2	28,0	745,3	27,0	0,0
Altres deutors	56,0	2,1	57,5	2,1	2,8
Inversions financeres a curt termini	143,2	5,4	142,7	5,2	-0,3
Efectiu i actius líquids	376,8	14,2	404,1	14,6	7,3
Altres actius corrents	9,8	0,4	9,0	0,3	-8,1
TOTAL ACTIU	2.656,5	100,0	2.761,2	100,0	3,9
PATRIMONI NET	1.275,8	48,0	1.343,7	48,7	5,3
Capital	209,9	7,9	214,6	7,8	2,3
Reserves, ajustaments, subvencions i altres	938,6	35,3	1.004,1	36,4	7,0
Resultat de l'exercici	127,3	4,8	125,0	4,5	-1,8
PASSIU NO CORRENT	255,0	9,6	263,2	9,5	3,2
Deutes a llarg termini	242,8	9,1	251,0	9,1	3,4
Altres passius no corrents	12,3	0,5	12,2	0,4	-0,3
PASSIU CORRENT	1.125,7	42,4	1.154,3	41,8	2,5
Deutes a curt termini	338,0	12,7	362,1	13,1	7,1
Creditors comercials i altres comptes a pagar	776,3	29,2	781,2	28,3	0,6
Altres passius corrents	11,4	0,4	11,0	0,4	-3,5
TOTAL PATRIMONI NET I PASSIU	2.656,5	100,0	2.761,2	100,0	3,9

2. Compte de resultats	Mil euros	%	Mil euros	%	% Variació
INGRESSOS D'EXPLOTACIÓ	4.530,6	100,0	4.697,2	100,0	3,7
Import net de la xifra de negoci	4.428,2	97,7	4.593,3	97,8	3,7
Altres ingressos d'explotació i variació d'existències	102,4	2,3	103,9	2,2	1,5
Consums d'explotació	-3.169,6	70,0	-3.273,7	69,7	-3,3
Altres despeses d'explotació	-519,6	11,5	-545,2	11,6	-4,9
VALOR AFEGIT	841,4	18,6	878,3	18,7	4,4
Despeses de personal	-615,4	13,6	-653,7	13,9	-6,2
RESULTAT ECONÒMIC BRUT DE L'EXPLOTACIÓ	226,1	5,0	224,6	4,8	-0,6
Amortitzacions de l'immobilitzat	-50,0	1,1	-53,5	1,1	-7,1
RESULTAT ECONÒMIC NET DE L'EXPLOTACIÓ	176,1	3,9	171,1	3,6	-2,8
Despeses financeres	-15,8	0,3	-15,8	0,3	-0,2
Ingressos financers	7,8	0,2	8,7	0,2	12,3
Altres partides financeres	-0,2	0,0	1,7	0,0	(ns)
RESULTAT FINANCER	-8,2	0,2	-5,4	0,1	34,4
RESULTAT ABANS D'IMPOSTOS	167,9	3,7	165,8	3,5	-1,3
Impost de beneficis	-41,0	0,9	-40,7	0,9	0,8
Altres resultats	0,5	0,0	0,0	0,0	(ns)
RESULTAT DE L'EXERCICI	127,3	2,8	125,0	2,7	-1,8
RECURSOS GENERATS	177,3	3,9	178,6	3,8	0,7

3. Ràtios 2019	Valor mitjà	% Var s 2018	Diferència conjunt petites	Q1	Mediana	Q3
Rendibilitat, marge i rotació						
Rendibilitat financera (%)	12,34	-6,3	0,26	2,60	9,41	22,08
Palanquejament net (%)	5,76	-7,8	0,57	0,43	3,46	10,90
Rendibilitat econòmica (%)	6,58	-4,9	-0,32	1,71	4,50	9,90
Marge (%)	3,87	-4,7	-1,55	0,94	2,48	5,69
Rotació (voltes)	1,70	-0,3	0,43	1,20	1,76	2,57
Relatius al nombre d'ocupats						
Valor afegit per ocupat (milers d'euros)	49,767	1,7	2,03	31,78	44,38	63,85
Despeses de personal per ocupat (milers d'euros)	37,039	3,5	0,73	27,25	35,13	45,11
Ràtios sobre valor afegit brut						
Costos laborals unitaris (%)	74,43	1,8	-1,65	66,94	80,97	90,91
Productivitat de l'actiu (%)	36,21	0,6	-10,74	25,80	41,59	68,64
Productivitat de l'immobilitzat (%)	166,30	-1,4	33,27	115,94	272,73	782,93
Ràtios financeres						
Endeutament (%)	51,33	-1,2	3,34	33,85	54,13	74,21
Liquiditat	1,77	0,4	0,00	1,19	1,70	2,76
Fons de maniobra	2,23	-1,8	0,58	1,30	2,33	5,42

¹ Dades arrodonides a un decimal, llevat d'aquelles ràtios en què les dades apareixen amb dos decimals. Variacions calculades a partir dels valors de les mateixes empreses.

Font: PimesDat de PIMEC a partir de dades de SABI.

Hoteleria i restauració

Empreses Petites

Valors mitjans per empresa ¹

	<u>Exercici 2018</u>		<u>Exercici 2019</u>		<u>% Variació</u>	
Nombre d'empreses	1.567		1.567			
Nombre de treballadors per empresa	19,1		19,6		2,9	
1. Comptes de balanç	Mil euros	%	Mil euros	%	% Variació	
ACTIU NO CORRENT	1.426,0	74,6	1.457,8	74,5	2,2	
Immobilitzat intangible	46,3	2,4	44,9	2,3	-3,0	
Immobilitzat material i inversions immobiliàries	1.105,1	57,8	1.134,2	58,0	2,6	
Inversions financeres a llarg termini i altres actius no corrents	274,5	14,4	278,7	14,2	1,5	
ACTIU CORRENT	484,5	25,4	498,2	25,5	2,8	
Existències	53,0	2,8	49,7	2,5	-6,2	
Deutors	86,2	4,5	89,7	4,6	4,0	
Clients	50,8	2,7	51,1	2,6	0,6	
Altres deutors	35,5	1,9	38,6	2,0	8,9	
Inversions financeres a curt termini	104,1	5,4	104,6	5,3	0,5	
Efectiu i actius líquids	238,3	12,5	251,7	12,9	5,6	
Altres actius corrents	2,9	0,2	2,4	0,1	-16,0	
TOTAL ACTIU	1.910,5	100,0	1.956,0	100,0	2,4	
PATRIMONI NET	1.065,7	55,8	1.117,3	57,1	4,8	
Capital	401,8	21,0	404,8	20,7	0,7	
Reserves, ajustaments, subvencions i altres	595,5	31,2	633,5	32,4	6,4	
Resultat de l'exercici	68,4	3,6	79,0	4,0	15,5	
PASSIU NO CORRENT	486,6	25,5	476,2	24,3	-2,1	
Deutes a llarg termini	467,1	24,4	456,2	23,3	-2,3	
Altres passius no corrents	19,5	1,0	19,9	1,0	2,1	
PASSIU CORRENT	358,2	18,7	362,5	18,5	1,2	
Deutes a curt termini	160,0	8,4	159,8	8,2	-0,1	
Creditors comercials i altres comptes a pagar	193,5	10,1	197,4	10,1	2,0	
Altres passius corrents	4,7	0,2	5,3	0,3	12,1	
TOTAL PATRIMONI NET I PASSIU	1.910,5	100,0	1.956,0	100,0	2,4	
2. Compte de resultats	Mil euros	%	Mil euros	%	% Variació	
INGRESSOS D'EXPLOTACIÓ	1.542,8	100,0	1.637,7	100,0	6,2	
Import net de la xifra de negoci	1.514,6	98,2	1.606,1	98,1	6,0	
Altres ingressos d'explotació i variació d'existències	28,2	1,8	31,6	1,9	12,0	
Consums d'explotació	-443,7	28,8	-460,9	28,1	-3,9	
Altres despeses d'explotació	-400,3	25,9	-428,6	26,2	-7,1	
VALOR AFEGIT	698,8	45,3	748,2	45,7	7,1	
Despeses de personal	-527,7	34,2	-555,1	33,9	-5,2	
RESULTAT ECONÒMIC BRUT DE L'EXPLOTACIÓ	171,1	11,1	193,1	11,8	12,9	
Amortitzacions de l'immobilitzat	-71,8	4,7	-76,9	4,7	-7,2	
RESULTAT ECONÒMIC NET DE L'EXPLOTACIÓ	99,3	6,4	116,1	7,1	17,0	
Despeses financeres	-13,3	0,9	-13,6	0,8	-2,4	
Ingressos financers	5,0	0,3	5,8	0,4	14,6	
Altres partides financeres	0,9	0,1	-2,0	0,1	(ns)	
RESULTAT FINANCER	-7,3	0,5	-9,9	0,6	-34,8	
RESULTAT ABANS D'IMPOSTOS	91,9	6,0	106,3	6,5	15,6	
Impost de beneficis	-23,5	1,5	-27,2	1,7	-15,9	
Altres resultats	0,0	0,0	0,0	0,0	(ns)	
RESULTAT DE L'EXERCICI	68,4	4,4	79,0	4,8	15,5	
RECURSOS GENERATS	140,2	9,1	156,0	9,5	11,2	
3. Ràtios 2019	Valor mitjà	% Var s 2018	Diferència conjunt petites	Q1	Mediana	Q3
Rendibilitat, marge i rotació						
Rendibilitat financera (%)	9,51	10,2	-2,57	2,01	12,18	33,66
Palanquejament net (%)	3,38	8,4	-1,80	0,04	3,89	16,87
Rendibilitat econòmica (%)	6,13	11,3	-0,76	1,31	5,26	13,61
Marge (%)	7,32	7,3	1,90	0,56	3,08	8,80
Rotació (voltes)	0,84	3,7	-0,44	0,95	1,92	3,49
Relatius al nombre d'ocupats						
Valor afegit per ocupat (milers d'euros)	38,100	4,1	-9,63	27,03	33,00	42,80
Despeses de personal per ocupat (milers d'euros)	28,267	2,2	-8,05	24,87	28,00	31,83
Ràtios sobre valor afegit brut						
Costos laborals unitaris (%)	74,19	-1,8	-1,88	71,27	85,07	94,93
Productivitat de l'actiu (%)	47,57	4,3	0,62	51,07	109,97	198,83
Productivitat de l'immobilitzat (%)	63,45	4,6	-69,58	71,69	200,00	533,15
Ràtios financeres						
Endeutament (%)	42,88	-3,0	-5,12	29,51	54,72	79,67
Liquiditat	1,37	1,6	-0,40	0,64	1,21	2,37
Fons de maniobra	1,09	0,4	-0,55	0,84	1,07	1,55

¹ Dades arrodonides a un decimal, llevat d'aquelles ràtios en què les dades apareixen amb dos decimals. Variacions calculades a partir dels valors de les mateixes empreses.

Font: PimesDat de PIMEC a partir de dades de SABI.

Transport i comunicacions

Empreses Petites

Valors mitjans per empresa ¹

	<u>Exercici 2018</u>	<u>Exercici 2019</u>	<u>% Variació</u>
Nombre d'empreses	923	923	
Nombre de treballadors per empresa	19,4	20,5	5,5

1. Comptes de balanç	Mil euros	%	Mil euros	%	% Variació
ACTIU NO CORRENT	907,6	44,0	962,5	44,0	6,0
Immobilitzat intangible	36,6	1,8	47,5	2,2	29,6
Immobilitzat material i inversions immobiliàries	701,3	34,0	728,3	33,3	3,9
Inversions financeres a llarg termini i altres actius no corrents	169,7	8,2	186,7	8,5	10,0
ACTIU CORRENT	1.156,8	56,0	1.223,8	56,0	5,8
Existències	36,0	1,7	32,6	1,5	-9,5
Deutors	685,7	33,2	708,3	32,4	3,3
Clients	632,6	30,6	654,1	29,9	3,4
Altres deutors	53,0	2,6	54,3	2,5	2,3
Inversions financeres a curt termini	141,8	6,9	152,0	7,0	7,2
Efectiu i actius líquids	283,1	13,7	317,5	14,5	12,1
Altres actius corrents	10,2	0,5	13,3	0,6	30,5
TOTAL ACTIU	2.064,4	100,0	2.186,3	100,0	5,9
PATRIMONI NET	901,4	43,7	973,6	44,5	8,0
Capital	193,3	9,4	197,7	9,0	2,3
Reserves, ajustaments, subvencions i altres	634,1	30,7	676,9	31,0	6,7
Resultat de l'exercici	74,0	3,6	98,9	4,5	33,6
PASSIU NO CORRENT	377,6	18,3	396,8	18,1	5,1
Deutes a llarg termini	357,8	17,3	374,6	17,1	4,7
Altres passius no corrents	19,8	1,0	22,2	1,0	12,4
PASSIU CORRENT	785,4	38,0	815,9	37,3	3,9
Deutes a curt termini	225,7	10,9	250,1	11,4	10,8
Creditors comercials i altres comptes a pagar	556,0	26,9	561,2	25,7	0,9
Altres passius corrents	3,7	0,2	4,6	0,2	24,6
TOTAL PATRIMONI NET I PASSIU	2.064,4	100,0	2.186,3	100,0	5,9

2. Compte de resultats	Mil euros	%	Mil euros	%	% Variació
INGRESSOS D'EXPLOTACIÓ	2.911,1	100,0	3.080,0	100,0	5,8
Import net de la xifra de negoci	2.802,6	96,3	2.969,5	96,4	6,0
Altres ingressos d'explotació i variació d'existències	108,5	3,7	110,5	3,6	1,8
Consums d'explotació	-1.379,3	47,4	-1.427,9	46,4	-3,5
Altres despeses d'explotació	-629,7	21,6	-670,5	21,8	-6,5
VALOR AFEGIT	902,1	31,0	981,5	31,9	8,8
Despeses de personal	-689,9	23,7	-737,8	24,0	-6,9
RESULTAT ECONÒMIC BRUT DE L'EXPLOTACIÓ	212,1	7,3	243,8	7,9	14,9
Amortitzacions de l'immobilitzat	-99,0	3,4	-109,5	3,6	-10,5
RESULTAT ECONÒMIC NET DE L'EXPLOTACIÓ	113,1	3,9	134,3	4,4	18,7
Despeses financeres	-15,8	0,5	-15,7	0,5	0,1
Ingressos financers	4,7	0,2	7,6	0,2	62,1
Altres partides financeres	-1,9	0,1	-0,4	0,0	78,5
RESULTAT FINANCER	-13,0	0,4	-8,6	0,3	34,2
RESULTAT ABANS D'IMPOSTOS	100,1	3,4	125,7	4,1	25,6
Impost de beneficis	-26,1	0,9	-26,8	0,9	-2,8
Altres resultats	0,0	0,0	0,0	0,0	-80,0
RESULTAT DE L'EXERCICI	74,0	2,5	98,9	3,2	33,6
RECURSOS GENERATS	173,1	5,9	208,4	6,8	20,4

3. Ràtios 2019	Valor mitjà	% Var s 2018	Diferència conjunt petites	Q1	Mediana	Q3
Rendibilitat, marge i rotació						
Rendibilitat financera (%)	12,91	16,3	0,84	2,68	10,13	22,42
Palanquejament net (%)	6,44	17,3	1,26	0,39	4,06	11,98
Rendibilitat econòmica (%)	6,47	15,3	-0,42	1,63	4,44	9,56
Marge (%)	4,59	15,4	-0,82	0,95	2,69	6,75
Rotació (voltes)	1,41	-0,1	0,14	1,08	1,66	2,41
Relatius al nombre d'ocupats						
Valor afegit per ocupat (milers d'euros)	47,921	3,1	0,19	34,36	44,72	57,08
Despeses de personal per ocupat (milers d'euros)	36,020	1,3	-0,29	29,30	35,71	42,44
Ràtios sobre valor afegit brut						
Costos laborals unitaris (%)	75,17	-1,7	-0,91	69,02	81,40	91,66
Productivitat de l'actiu (%)	53,12	3,2	6,17	43,30	66,67	98,30
Productivitat de l'immobilitzat (%)	126,52	3,5	-6,52	100,71	189,72	472,85
Ràtios financeres						
Endeutament (%)	55,47	-1,5	7,47	39,06	59,07	75,99
Liquiditat	1,50	1,8	-0,27	1,00	1,45	2,36
Fons de maniobra	1,42	1,0	-0,22	1,00	1,41	2,47

¹ Dades arrodonides a un decimal, llevat d'aquelles ràtios en què les dades apareixen amb dos decimals. Variacions calculades a partir dels valors de les mateixes empreses.

Font: PimesDat de PIMEC a partir de dades de SABI.

Serveis financers, asseguradores i lloguers

Empreses Petites

Valors mitjans per empresa ¹

	<u>Exercici 2018</u>	<u>Exercici 2019</u>	<u>% Variació</u>
Nombre d'empreses	406	406	
Nombre de treballadors per empresa	17,1	18,0	5,4

1. Comptes de balanç	Mil euros	%	Mil euros	%	% Variació
ACTIU NO CORRENT	3.167,8	63,2	3.385,5	63,2	6,9
Immobilitzat intangible	101,4	2,0	110,7	2,1	9,3
Immobilitzat material i inversions immobiliàries	1.792,0	35,8	1.882,1	35,1	5,0
Inversions financeres a llarg termini i altres actius no corrents	1.274,4	25,4	1.392,7	26,0	9,3
ACTIU CORRENT	1.841,9	36,8	1.969,0	36,8	6,9
Existències	195,1	3,9	198,2	3,7	1,6
Deutors	446,8	8,9	508,0	9,5	13,7
Clients	369,3	7,4	396,5	7,4	7,3
Altres deutors	77,4	1,5	111,6	2,1	44,1
Inversions financeres a curt termini	409,3	8,2	441,0	8,2	7,7
Efectiu i actius líquids	774,7	15,5	808,8	15,1	4,4
Altres actius corrents	16,1	0,3	13,1	0,2	-18,9
TOTAL ACTIU	5.009,7	100,0	5.354,6	100,0	6,9
PATRIMONI NET	2.967,6	59,2	3.110,3	58,1	4,8
Capital	915,2	18,3	918,5	17,2	0,4
Reserves, ajustaments, subvencions i altres	1.856,8	37,1	1.902,4	35,5	2,5
Resultat de l'exercici	195,6	3,9	289,4	5,4	47,9
PASSIU NO CORRENT	931,4	18,6	972,1	18,2	4,4
Deutes a llarg termini	891,5	17,8	930,8	17,4	4,4
Altres passius no corrents	39,9	0,8	41,3	0,8	3,6
PASSIU CORRENT	1.110,8	22,2	1.272,2	23,8	14,5
Deutes a curt termini	562,4	11,2	700,8	13,1	24,6
Creditors comercials i altres comptes a pagar	533,9	10,7	543,9	10,2	1,9
Altres passius corrents	14,5	0,3	27,5	0,5	89,9
TOTAL PATRIMONI NET I PASSIU	5.009,7	100,0	5.354,6	100,0	6,9

2. Compte de resultats	Mil euros	%	Mil euros	%	% Variació
INGRESSOS D'EXPLOTACIÓ	2.247,5	100,0	2.366,1	100,0	5,3
Import net de la xifra de negoci	2.071,4	92,2	2.137,2	90,3	3,2
Altres ingressos d'explotació i variació d'existències	176,2	7,8	228,9	9,7	29,9
Consums d'explotació	-518,0	23,0	-432,7	18,3	16,5
Altres despeses d'explotació	-645,2	28,7	-725,7	30,7	-12,5
VALOR AFEGIT	1.084,3	48,2	1.207,8	51,0	11,4
Despeses de personal	-692,9	30,8	-755,3	31,9	-9,0
RESULTAT ECONÒMIC BRUT DE L'EXPLOTACIÓ	391,4	17,4	452,5	19,1	15,6
Amortitzacions de l'immobilitzat	-121,9	5,4	-137,1	5,8	-12,5
RESULTAT ECONÒMIC NET DE L'EXPLOTACIÓ	269,5	12,0	315,4	13,3	17,0
Despeses financeres	-38,5	1,7	-31,5	1,3	18,1
Ingressos financers	72,2	3,2	106,4	4,5	47,4
Altres partides financeres	-45,0	2,0	-30,4	1,3	32,5
RESULTAT FINANCER	-11,3	0,5	44,5	1,9	(ns)
RESULTAT ABANS D'IMPOSTOS	258,2	11,5	359,9	15,2	39,4
Impost de beneficis	-62,6	2,8	-70,7	3,0	-12,9
Altres resultats	0,0	0,0	0,1	0,0	(ns)
RESULTAT DE L'EXERCICI	195,6	8,7	289,4	12,2	47,9
RECURSOS GENERATS	317,5	14,1	426,5	18,0	34,3

3. Ràtios 2019	Valor mitjà	% Var s 2018	Diferència conjunt petites	Q1	Mediana	Q3
Rendibilitat, marge i rotació						
Rendibilitat financera (%)	11,57	33,0	-0,51	2,90	14,67	32,31
Palanquejament net (%)	4,26	53,3	-0,92	0,38	4,10	19,04
Rendibilitat econòmica (%)	7,31	23,4	0,42	1,45	5,33	13,56
Marge (%)	16,54	25,3	11,13	1,89	9,28	20,56
Rotació (voltes)	0,44	-1,5	-0,83	0,34	0,71	1,39
Relatius al nombre d'ocupats						
Valor afegit per ocupat (milers d'euros)	66,944	5,7	19,21	36,46	52,16	90,19
Despeses de personal per ocupat (milers d'euros)	41,863	3,4	5,55	29,63	37,68	48,77
Ràtios sobre valor afegit brut						
Costos laborals unitaris (%)	62,53	-2,1	-13,54	50,83	75,97	90,65
Productivitat de l'actiu (%)	34,30	5,2	-12,65	24,76	49,73	100,49
Productivitat de l'immobilitzat (%)	60,61	5,8	-72,43	52,36	162,90	727,51
Ràtios financeres						
Endeutament (%)	41,91	2,8	-6,08	29,59	50,18	76,43
Liquiditat	1,55	-6,7	-0,22	0,87	1,42	3,04
Fons de maniobra	1,21	-2,0	-0,44	0,95	1,28	2,44

¹ Dades arrodonides a un decimal, llevat d'aquelles ràtios en què les dades apareixen amb dos decimals. Variacions calculades a partir dels valors de les mateixes empreses.

Font: PimesDat de PIMEC a partir de dades de SABI.

Altres serveis a les empreses

Empreses Petites

Valors mitjans per empresa ¹

	Exercici 2018	Exercici 2019	% Variació
Nombre d'empreses	1.889	1.889	
Nombre de treballadors per empresa	19,7	21,0	6,6

1. Comptes de balanç	Mil euros	%	Mil euros	%	% Variació
ACTIU NO CORRENT	610,3	39,0	687,8	40,1	12,7
Immobilitzat intangible	87,4	5,6	105,1	6,1	20,2
Immobilitzat material i inversions immobiliàries	200,7	12,8	211,5	12,3	5,4
Inversions financeres a llarg termini i altres actius no corrents	322,3	20,6	371,3	21,7	15,2
ACTIU CORRENT	955,3	61,0	1.025,9	59,9	7,4
Existències	66,7	4,3	71,0	4,1	6,4
Deutors	432,4	27,6	464,8	27,1	7,5
Clients	389,6	24,9	417,5	24,4	7,2
Altres deutors	42,8	2,7	47,3	2,8	10,4
Inversions financeres a curt termini	145,8	9,3	146,7	8,6	0,6
Efectiu i actius líquids	303,9	19,4	333,4	19,5	9,7
Altres actius corrents	6,4	0,4	10,1	0,6	57,7
TOTAL ACTIU	1.565,6	100,0	1.713,8	100,0	9,5
PATRIMONI NET	829,3	53,0	890,1	51,9	7,3
Capital	151,3	9,7	146,7	8,6	-3,1
Reserves, ajustaments, subvencions i altres	570,2	36,4	626,7	36,6	9,9
Resultat de l'exercici	107,8	6,9	116,7	6,8	8,3
PASSIU NO CORRENT	209,2	13,4	240,2	14,0	14,8
Deutes a llarg termini	192,7	12,3	221,9	12,9	15,1
Altres passius no corrents	16,5	1,1	18,3	1,1	11,3
PASSIU CORRENT	527,1	33,7	583,5	34,0	10,7
Deutes a curt termini	166,7	10,6	183,9	10,7	10,3
Creditors comercials i altres comptes a pagar	338,4	21,6	369,4	21,6	9,2
Altres passius corrents	22,1	1,4	30,1	1,8	36,6
TOTAL PATRIMONI NET I PASSIU	1.565,6	100,0	1.713,8	100,0	9,5

2. Compte de resultats	Mil euros	%	Mil euros	%	% Variació
INGRESSOS D'EXPLOTACIÓ	1.810,3	100,0	1.971,9	100,0	8,9
Import net de la xifra de negoci	1.742,2	96,2	1.888,2	95,8	8,4
Altres ingressos d'explotació i variació d'existències	68,1	3,8	83,7	4,2	22,9
Consums d'explotació	-441,7	24,4	-475,6	24,1	-7,7
Altres despeses d'explotació	-438,4	24,2	-471,7	23,9	-7,6
VALOR AFEGIT	930,2	51,4	1.024,6	52,0	10,1
Despeses de personal	-761,6	42,1	-843,6	42,8	-10,8
RESULTAT ECONÒMIC BRUT DE L'EXPLOTACIÓ	168,6	9,3	181,0	9,2	7,3
Amortitzacions de l'immobilitzat	-38,2	2,1	-44,8	2,3	-17,0
RESULTAT ECONÒMIC NET DE L'EXPLOTACIÓ	130,4	7,2	136,2	6,9	4,5
Despeses financeres	-9,1	0,5	-9,2	0,5	-1,6
Ingressos financers	15,1	0,8	15,5	0,8	2,6
Altres partides financeres	-3,6	0,2	-0,4	0,0	89,8
RESULTAT FINANCER	2,4	0,1	5,9	0,3	142,9
RESULTAT ABANS D'IMPOSTOS	132,8	7,3	142,1	7,2	7,0
Impost de beneficis	-25,0	1,4	-25,4	1,3	-1,6
Altres resultats	0,0	0,0	0,0	0,0	-25,0
RESULTAT DE L'EXERCICI	107,8	6,0	116,7	5,9	8,3
RECURSOS GENERATS	146,0	8,1	161,5	8,2	10,6

3. Ràtios 2019	Valor mitjà	% Var s 2018	Diferència conjunt petites	Q1	Mediana	Q3
Rendibilitat, marge i rotació						
Rendibilitat financera (%)	15,96	-0,3	3,88	3,33	14,21	35,32
Palanquejament net (%)	7,13	2,6	1,95	0,56	5,01	16,13
Rendibilitat econòmica (%)	8,83	-2,6	1,94	1,87	6,67	15,38
Marge (%)	7,67	-2,1	2,26	1,03	3,80	9,45
Rotació (voltes)	1,15	-0,5	-0,12	1,13	1,77	2,62
Relatius al nombre d'ocupats						
Valor afegit per ocupat (milers d'euros)	48,763	3,3	1,03	31,48	42,91	58,28
Despeses de personal per ocupat (milers d'euros)	40,151	3,9	3,84	28,83	37,75	47,58
Ràtios sobre valor afegit brut						
Costos laborals unitaris (%)	82,34	0,6	6,26	78,04	89,58	96,28
Productivitat de l'actiu (%)	85,68	1,1	38,72	70,67	121,62	200,74
Productivitat de l'immobilitzat (%)	323,67	0,2	190,63	281,20	998,25	2944,68
Ràtios financeres						
Endeutament (%)	48,06	2,2	0,07	31,09	51,40	72,59
Liquiditat	1,76	-3,0	-0,01	1,15	1,78	3,03
Fons de maniobra	1,64	-3,4	0,00	1,19	2,42	6,41

¹ Dades arrodonides a un decimal, llevat d'aquelles ràtios en què les dades apareixen amb dos decimals. Variacions calculades a partir dels valors de les mateixes empreses.

Font: PimesDat de PIMEC a partir de dades de SABI.

Altres serveis a les persones

Empreses Petites

Valors mitjans per empresa ¹

	<u>Exercici 2018</u>		<u>Exercici 2019</u>		<u>% Variació</u>	
Nombre d'empreses	1.349		1.349			
Nombre de treballadors per empresa	20,1		21,0		4,3	
1. Comptes de balanç	Mil euros	%	Mil euros	%	% Variació	
ACTIU NO CORRENT	833,2	56,8	867,4	56,4	4,1	
Immobilitzat intangible	110,9	7,6	111,1	7,2	0,3	
Immobilitzat material i inversions immobiliàries	543,1	37,1	559,6	36,4	3,0	
Inversions financeres a llarg termini i altres actius no corrents	179,2	12,2	196,6	12,8	9,7	
ACTIU CORRENT	632,8	43,2	670,0	43,6	5,9	
Existències	43,0	2,9	42,0	2,7	-2,3	
Deutors	197,7	13,5	205,5	13,4	4,0	
Clients	155,0	10,6	160,8	10,5	3,8	
Altres deutors	42,7	2,9	44,7	2,9	4,7	
Inversions financeres a curt termini	128,6	8,8	129,6	8,4	0,8	
Efectiu i actius líquids	254,1	17,3	284,0	18,5	11,8	
Altres actius corrents	9,4	0,6	8,8	0,6	-6,6	
TOTAL ACTIU	1.465,9	100,0	1.537,4	100,0	4,9	
PATRIMONI NET	825,6	56,3	868,6	56,5	5,2	
Capital	141,2	9,6	145,1	9,4	2,7	
Reserves, ajustaments, subvencions i altres	593,1	40,5	621,7	40,4	4,8	
Resultat de l'exercici	91,3	6,2	101,8	6,6	11,5	
PASSIU NO CORRENT	277,4	18,9	282,2	18,4	1,7	
Deutes a llarg termini	243,1	16,6	245,9	16,0	1,1	
Altres passius no corrents	34,3	2,3	36,4	2,4	6,1	
PASSIU CORRENT	362,9	24,8	386,5	25,1	6,5	
Deutes a curt termini	109,3	7,5	122,4	8,0	12,0	
Creditors comercials i altres comptes a pagar	228,3	15,6	240,0	15,6	5,1	
Altres passius corrents	25,4	1,7	24,2	1,6	-4,7	
TOTAL PATRIMONI NET I PASSIU	1.465,9	100,0	1.537,4	100,0	4,9	
2. Compte de resultats	Mil euros	%	Mil euros	%	% Variació	
INGRESSOS D'EXPLOTACIÓ	1.813,5	100,0	1.920,1	100,0	5,9	
Import net de la xifra de negoci	1.721,7	94,9	1.821,9	94,9	5,8	
Altres ingressos d'explotació i variació d'existències	91,7	5,1	98,2	5,1	7,0	
Consums d'explotació	-509,7	28,1	-531,0	27,7	-4,2	
Altres despeses d'explotació	-495,3	27,3	-525,3	27,4	-6,1	
VALOR AFEGIT	808,5	44,6	863,8	45,0	6,9	
Despeses de personal	-618,8	34,1	-663,2	34,5	-7,2	
RESULTAT ECONÒMIC BRUT DE L'EXPLOTACIÓ	189,6	10,5	200,6	10,4	5,8	
Amortitzacions de l'immobilitzat	-68,5	3,8	-73,3	3,8	-7,1	
RESULTAT ECONÒMIC NET DE L'EXPLOTACIÓ	121,2	6,7	127,3	6,6	5,1	
Despeses financeres	-9,6	0,5	-8,5	0,4	10,9	
Ingressos financers	10,1	0,6	11,6	0,6	14,8	
Altres partides financeres	-1,5	0,1	3,3	0,2	(ns)	
RESULTAT FINANCER	-1,0	0,1	6,4	0,3	(ns)	
RESULTAT ABANS D'IMPOSTOS	120,2	6,6	133,8	7,0	11,2	
Impost de beneficis	-28,9	1,6	-31,9	1,7	-10,4	
Altres resultats	0,0	0,0	0,0	0,0	62,5	
RESULTAT DE L'EXERCICI	91,3	5,0	101,8	5,3	11,5	
RECURSOS GENERATS	159,8	8,8	175,1	9,1	9,6	
3. Ràtios 2019	Valor mitjà	% Var s 2018	Diferència conjunt petites	Q1	Mediana	Q3
Rendibilitat, marge i rotació						
Rendibilitat financera (%)	15,40	5,7	3,32	2,86	12,31	29,17
Palanquejament net (%)	6,14	7,6	0,96	0,34	3,60	13,20
Rendibilitat econòmica (%)	9,25	4,5	2,36	1,81	6,43	13,66
Marge (%)	7,41	3,5	1,99	0,87	3,45	8,76
Rotació (voltes)	1,25	1,0	-0,02	1,08	1,87	3,16
Relatius al nombre d'ocupats						
Valor afegit per ocupat (milers d'euros)	41,102	2,4	-6,63	25,13	33,33	49,92
Despeses de personal per ocupat (milers d'euros)	31,556	2,7	-4,76	22,85	28,38	38,50
Ràtios sobre valor afegit brut						
Costos laborals unitaris (%)	76,77	0,3	0,70	74,30	88,01	95,92
Productivitat de l'actiu (%)	71,32	2,2	24,37	64,59	119,56	228,95
Productivitat de l'immobilitzat (%)	128,78	4,2	-4,25	120,11	315,66	981,90
Ràtios financeres						
Endeutament (%)	43,50	-0,4	-4,50	26,45	46,91	73,49
Liquiditat	1,73	-0,6	-0,04	0,85	1,55	2,98
Fons de maniobra	1,33	0,2	-0,32	0,93	1,34	2,74

¹ Dades arrodonides a un decimal, llevat d'aquelles ràtios en què les dades apareixen amb dos decimals. Variacions calculades a partir dels valors de les mateixes empreses.

Font: PimesDat de PIMEC a partir de dades de SABI.

Síntesi dels valors de dispersió de les ràtios per sectors

Rendibilitat financera

% Resultat abans d'impostos / Patrimoni net

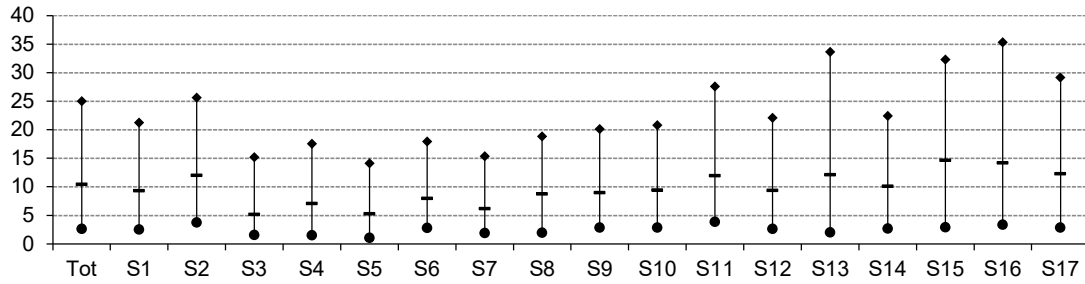

Palanquejament net

% (Rendibilitat financera – Rendibilitat econòmica)

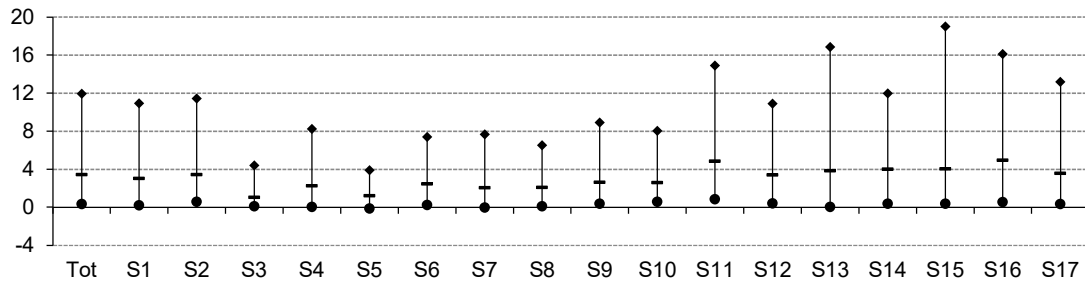

Rendibilitat econòmica

% (Resultat abans d'impostos + despeses financeres) / Actiu

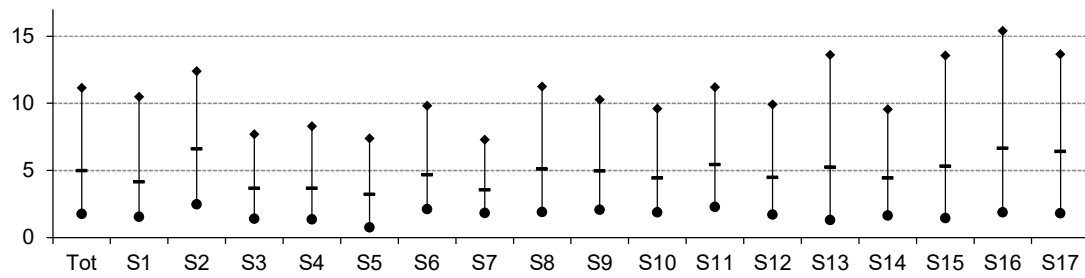

Marge

% (Resultat abans d'impostos + despeses financeres) / Ingressos d'explotació

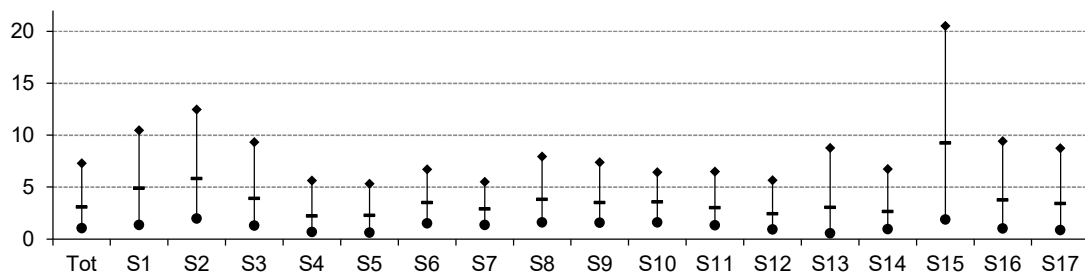

Rotació

Ingressos d'explotació / Actiu (voltes)

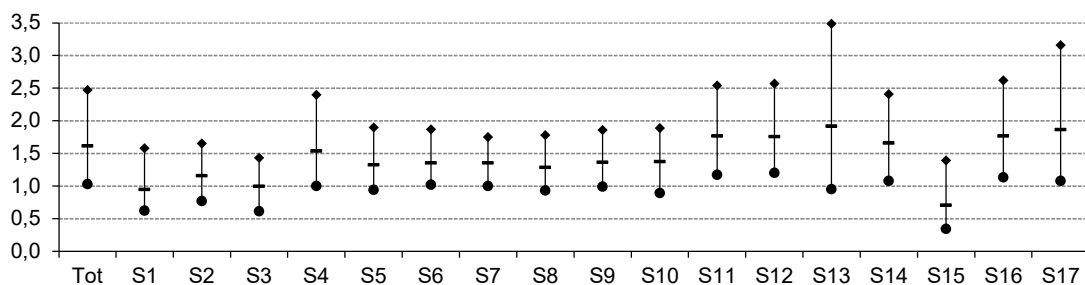

Vab per ocupat

Valor afegit / Nombre de treballadors (milers d'euros)

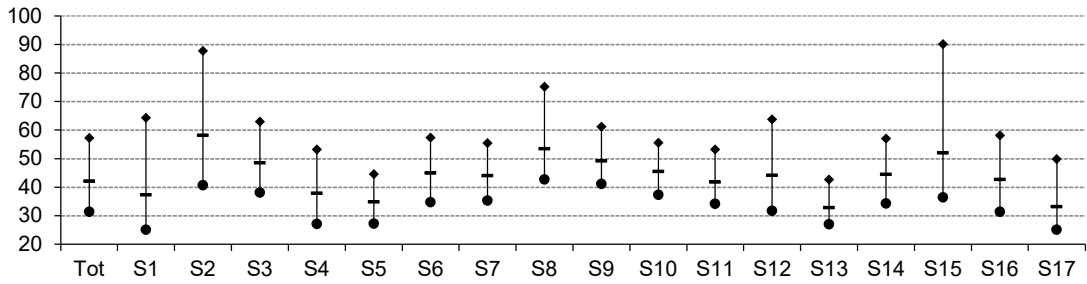

Despeses de personal per ocupat

Despeses de personal / Nombre de treballadors (milers d'euros)

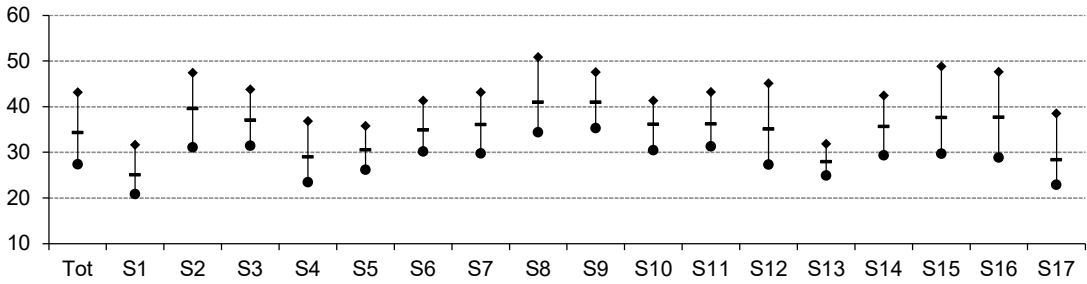

Costos laborals unitaris

% Despeses de personal / Valor afegit

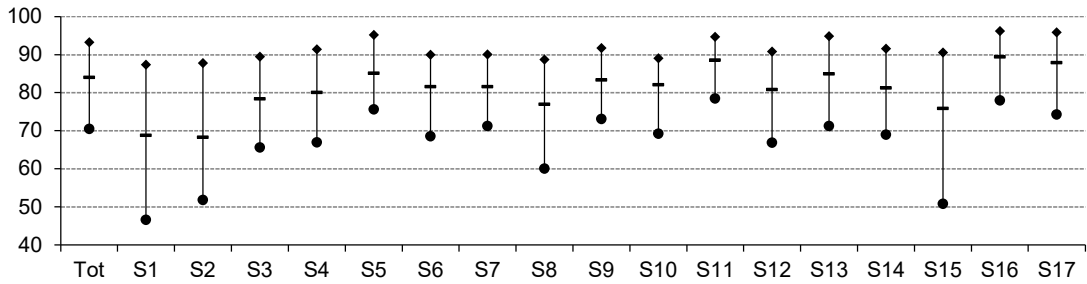

Productivitat de l'actiu

% Valor afegit / Actiu d'explotació

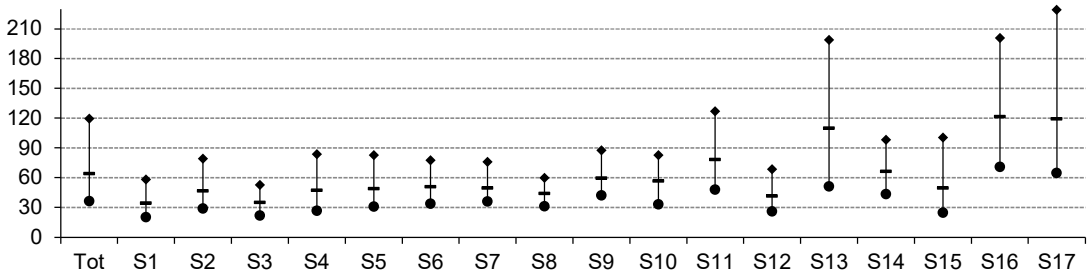

Productivitat de l'immobilitzat

% Valor afegit / Immobilitzat d'explotació

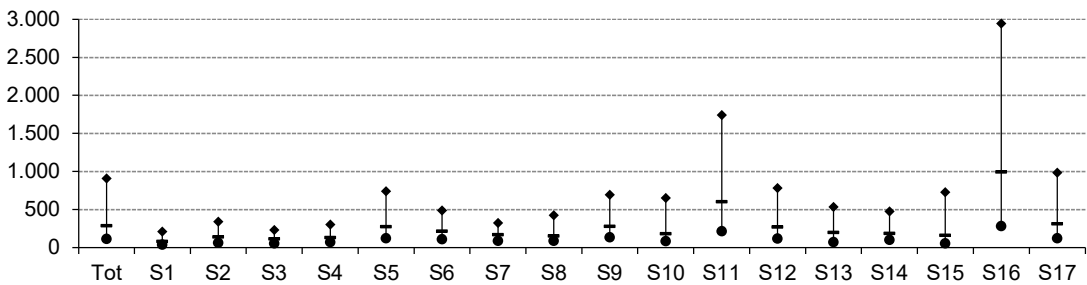

Endeutament

% (Passiu no corrent + Passiu corrent) / Passiu

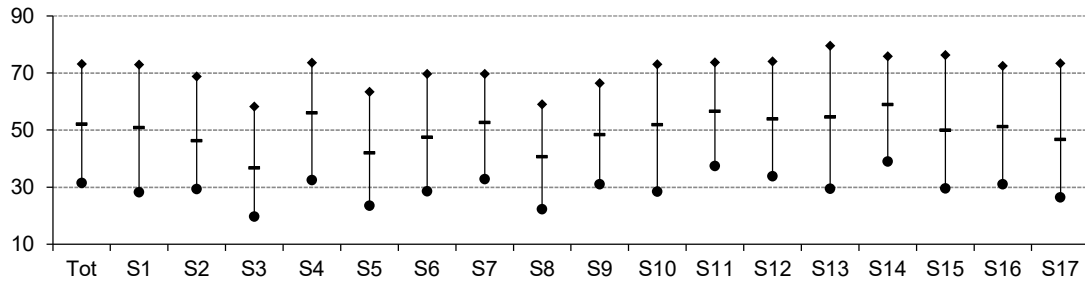

Liquiditat

Actiu corrent / Passiu corrent

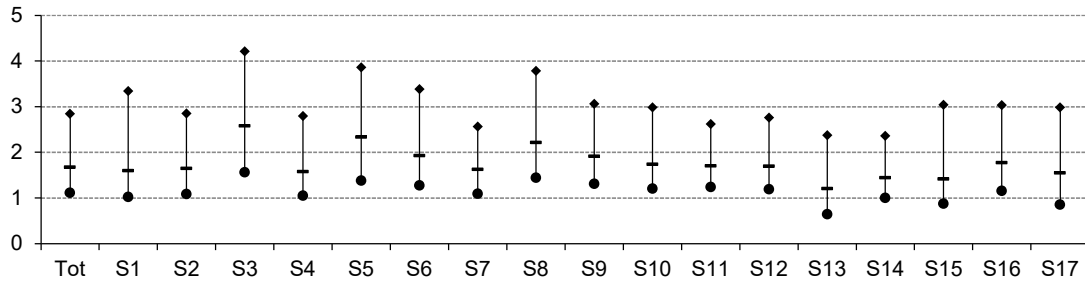

Fons de maniobra

(Patrimoni net + Passiu no corrent) / Actiu no corrent

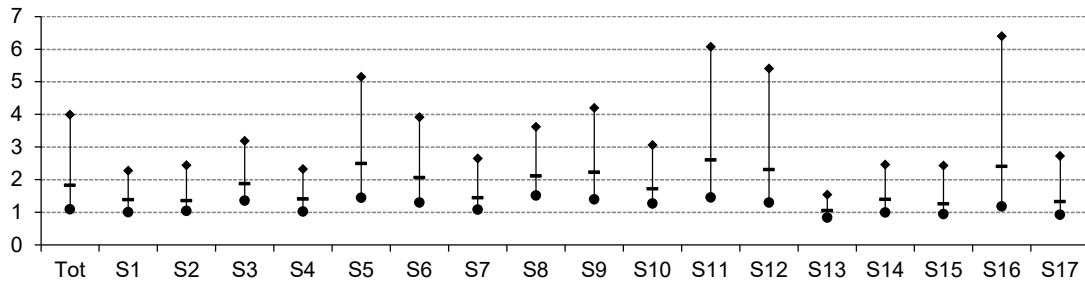

Llegenda gràfics

- | | |
|-----|--|
| Tot | Petites empreses |
| S1 | Primari |
| S2 | Energia, gas, aigua i reciclatge |
| S3 | Indústries extractives no energètiques |
| S4 | Indústria alimentària |
| S5 | Indústria tèxtil, cuir i confecció |
| S6 | Cautxú, fusta i altres indústries |
| S7 | Indústria del paper i arts gràfiques |
| S8 | Indústries químiques |
| S9 | Metal·lúrgia, maquinària i material elèctric |
| S10 | Material de transport |
| S11 | Construcció |
| S12 | Comerç i reparacions |
| S13 | Hoteleria i restauració |
| S14 | Transport i comunicacions |
| S15 | Serveis financers, assegurances i lloguers |
| S16 | Altres serveis a les empreses |
| S17 | Altres serveis a les persones |
-
- | | |
|---|--|
| ◆ | Quartil 3 (Valor de l'indicador que deixa el 75% de les empreses per sota) |
| — | Mediana (Valor de l'indicador que deixa el 50% de les empreses per sota) |
| ◆ | Quartil 1 (Valor de l'indicador que deixa el 25% de les empreses per sota) |

Empreses Mitjanes

Ocupats: de 50 a 249 treballadors

Facturació: inferior a 50 milions d'euros

Valor de l'actiu: inferior a 43 milions d'euros

SECTORS D'ACTIVITAT	Codi CCAE-2009 (2 dígit)	Pàg.
Empreses Mitjanes		142
Primari	01, 02, 03	143
Energia, gas, aigua i reciclatge	05, 06, 19, 35, 36, 37, 38, 39	144
Indústries extractives no energètiques	07, 08, 09, 23	145
Indústria alimentària	10, 11, 12	146
Indústria tèxtil, cuir i confecció	13, 14, 15	147
Cautxú, fusta i altres indústries	16, 22, 31, 32	148
Indústria del paper i arts gràfiques	17, 18	149
Indústries químiques	20, 21	150
Metal·lúrgia, maquinària i material elèctric	24, 25, 26, 27, 28, 33	151
Material de transport	29, 30	152
Construcció	41, 42, 43	153
Comerç i reparacions	45, 46, 47, 95	154
Hoteleria i restauració	55, 56	155
Transport i comunicacions	49, 50, 51, 52, 53, 60, 61	156
Serveis financers, asseguradores i lloguers	64, 65, 66, 68, 77	157
Altres serveis a les empreses	58, 62, 63, 69, 70, 71, 72, 73, 74, 78, 80, 81, 82	158
Altres serveis a les persones	59, 75, 79, 85, 86, 87, 88, 90, 91, 92, 93, 96	159
Síntesi dels valors de dispersió de les ràtios per sectors		160

Definició Ràtios

Rendibilitat, marge i rotació

Rendibilitat financera:	$\text{Resultat abans d'impostos} / \text{Patrimoni net}$
Palanquejament net:	$\text{Rendibilitat financera} - \text{Rendibilitat econòmica}$
Rendibilitat econòmica:	$(\text{Resultat abans d'impostos} + \text{despeses financeres}) / \text{Actiu}$
Marge:	$(\text{Resultat abans d'impostos} + \text{despeses financeres}) / \text{Ingressos d'explotació}$
Rotació:	$\text{Ingressos d'explotació} / \text{Actiu}$

Relatius al nombre d'ocupats

Valor afegit per ocupat:	$\text{Valor afegit} / \text{Nombre de treballadors}$
Despeses de personal per ocupat:	$\text{Despeses de personal} / \text{Nombre de treballadors}$
Ràtios sobre valor afegit brut	
Costos laborals unitaris:	$\text{Despeses de personal} / \text{Valor afegit}$
Productivitat de l'actiu:	$\text{Valor afegit} / \text{Actiu d'explotació}$
Productivitat de l'immobilitzat:	$\text{Valor afegit} / \text{Actiu no corrent d'explotació}$

Ràtios financeres

Endeutament:	$(\text{Passiu no corrent} + \text{Passiu corrent}) / \text{Passiu}$
Liquiditat:	$\text{Actiu corrent} / \text{Passiu corrent}$
Fons de maniobra:	$(\text{Patrimoni net} + \text{Passiu no corrent}) / \text{Actiu no corrent}$

Mesures de dispersió

Q1: Quartil 1:	Valor de l'indicador que deixa el 25% de les empreses per sota
Mediana:	Valor de l'indicador que deixa el 50% de les empreses per sota
Q3: Quartil 3:	Valor de l'indicador que deixa el 75% de les empreses per sota

Empreses Mitjanes

Valors mitjans per empresa ¹

	<u>Exercici 2018</u>		<u>Exercici 2019</u>		<u>% Variació</u>	
Nombre d'empreses	2.411		2.411			
Nombre de treballadors per empresa	89,4		94,2		5,4	
1. Comptes de balanç	Mil euros	%	Mil euros	%	% Variació	
ACTIU NO CORRENT	8.707,1	50,3	8.702,2	49,1	-0,1	
Immobilitzat intangible	766,5	4,4	776,6	4,4	1,3	
Immobilitzat material i inversions immobiliàries	3.864,2	22,3	4.075,0	23,0	5,5	
Inversions financeres a llarg termini i altres actius no corrents	4.076,4	23,5	3.850,6	21,7	-5,5	
ACTIU CORRENT	8.612,6	49,7	9.027,1	50,9	4,8	
Existències	2.250,7	13,0	2.284,2	12,9	1,5	
Deutors	3.606,9	20,8	3.686,5	20,8	2,2	
Clients	3.309,7	19,1	3.385,1	19,1	2,3	
Altres deutors	297,3	1,7	301,4	1,7	1,4	
Inversions financeres a curt termini	1.306,4	7,5	1.422,9	8,0	8,9	
Efectiu i actius líquids	1.403,7	8,1	1.567,3	8,8	11,7	
Altres actius corrents	44,8	0,3	66,1	0,4	47,5	
TOTAL ACTIU	17.319,7	100,0	17.729,2	100,0	2,4	
PATRIMONI NET	9.040,5	52,2	9.548,6	53,9	5,6	
Capital	2.015,3	11,6	2.023,1	11,4	0,4	
Reserves, ajustaments, subvencions i altres	6.163,7	35,6	6.584,0	37,1	6,8	
Resultat de l'exercici	861,5	5,0	941,5	5,3	9,3	
PASSIU NO CORRENT	2.845,7	16,4	2.370,7	13,4	-16,7	
Deutes a llarg termini	2.576,0	14,9	2.097,4	11,8	-18,6	
Altres passius no corrents	269,6	1,6	273,3	1,5	1,4	
PASSIU CORRENT	5.433,6	31,4	5.809,9	32,8	6,9	
Deutes a curt termini	2.117,5	12,2	2.395,5	13,5	13,1	
Creditors comercials i altres comptes a pagar	3.161,0	18,3	3.248,4	18,3	2,8	
Altres passius corrents	155,1	0,9	166,0	0,9	7,0	
TOTAL PATRIMONI NET I PASSIU	17.319,7	100,0	17.729,2	100,0	2,4	
2. Compte de resultats	Mil euros	%	Mil euros	%	% Variació	
INGRESSOS D'EXPLOTACIÓ	18.281,5	100,0	19.339,8	100,0	5,8	
Import net de la xifra de negoci	17.694,1	96,8	18.783,3	97,1	6,2	
Altres ingressos d'explotació i variació d'existències	587,4	3,2	556,5	2,9	-5,2	
Consums d'explotació	-10.193,1	55,8	-10.625,8	54,9	-4,2	
Altres despeses d'explotació	-2.997,0	16,4	-3.212,8	16,6	-7,2	
VALOR AFEGIT	5.091,3	27,8	5.501,2	28,4	8,1	
Despeses de personal	-3.556,3	19,5	-3.832,4	19,8	-7,8	
RESULTAT ECONÒMIC BRUT DE L'EXPLOTACIÓ	1.535,1	8,4	1.668,8	8,6	8,7	
Amortitzacions de l'immobilitzat	-495,1	2,7	-545,0	2,8	-10,1	
RESULTAT ECONÒMIC NET DE L'EXPLOTACIÓ	1.039,9	5,7	1.123,7	5,8	8,1	
Despeses financeres	-107,2	0,6	-112,3	0,6	-4,8	
Ingressos financers	163,6	0,9	171,1	0,9	4,6	
Altres partides financeres	-29,9	0,2	-32,1	0,2	-7,6	
RESULTAT FINANCER	26,5	0,1	26,6	0,1	0,2	
RESULTAT ABANS D'IMPOSTOS	1.066,5	5,8	1.150,3	5,9	7,9	
Impost de beneficis	-207,7	1,1	-207,9	1,1	-0,1	
Altres resultats	2,7	0,0	-0,9	0,0	(ns)	
RESULTAT DE L'EXERCICI	861,5	4,7	941,5	4,9	9,3	
RECURSOS GENERATS	1.356,6	7,4	1.486,6	7,7	9,6	
3. Ràtios 2019	Valor mitjà	% Var s 2018	Diferència conjunt pimes	Q1	Mediana	Q3
Rendibilitat, marge i rotació						
Rendibilitat financera (%)	12,05	2,1	1,86	3,96	12,08	25,40
Palanquejament net (%)	4,93	-1,9	1,01	0,87	4,47	13,01
Rendibilitat econòmica (%)	7,12	5,1	0,85	2,03	5,47	11,21
Marge (%)	6,53	1,7	0,32	1,21	3,54	8,30
Rotació (voltes)	1,09	3,3	0,08	1,01	1,53	2,36
Relatius al nombre d'ocupats						
Valor afegit per ocupat (milers d'euros)	58,386	2,6	8,16	36,88	51,77	73,51
Despeses de personal per ocupat (milers d'euros)	40,675	2,3	3,82	30,57	39,54	49,03
Ràtios sobre valor afegit brut						
Costos laborals unitaris (%)	69,67	-0,3	-3,71	62,09	79,58	92,06
Productivitat de l'actiu (%)	44,17	3,5	4,56	31,17	54,68	112,09
Productivitat de l'immobilitzat (%)	113,39	3,1	19,93	94,54	228,30	774,84
Ràtios financeres						
Endeutament (%)	46,14	-3,5	2,03	33,79	54,43	73,42
Liquiditat	1,55	-2,0	-0,18	1,08	1,51	2,37
Fons de maniobra	1,37	0,3	-0,07	1,06	1,67	3,25

¹ Dades arrodonides a un decimal, llevat d'aquelles ràtios en què les dades apareixen amb dos decimals. Variacions calculades a partir dels valors de les mateixes empreses.

Font: PimesDat de PIMEC a partir de dades de SABI.

Primari

Empreses Mitjanes

Valors mitjans per empresa ¹

	<u>Exercici 2018</u>		<u>Exercici 2019</u>		<u>% Variació</u>	
Nombre d'empreses	26		26			
Nombre de treballadors per empresa	58,5		58,3		-0,4	
1. Comptes de balanç	Mil euros	%	Mil euros	%	% Variació	
ACTIU NO CORRENT	5.304,8	52,8	5.821,2	53,5	9,7	
Immobilitzat intangible	82,8	0,8	181,2	1,7	118,8	
Immobilitzat material i inversions immobiliàries	4.517,2	45,0	4.892,7	45,0	8,3	
Inversions financeres a llarg termini i altres actius no corrents	704,8	7,0	747,3	6,9	6,0	
ACTIU CORRENT	4.740,0	47,2	5.061,8	46,5	6,8	
Existències	2.213,5	22,0	2.388,0	21,9	7,9	
Deutors	1.822,7	18,1	1.683,5	15,5	-7,6	
Clients	1.666,3	16,6	1.571,2	14,4	-5,7	
Altres deutors	156,3	1,6	112,3	1,0	-28,2	
Inversions financeres a curt termini	268,0	2,7	250,9	2,3	-6,4	
Efectiu i actius líquids	330,0	3,3	702,5	6,5	112,9	
Altres actius corrents	105,9	1,1	36,9	0,3	-65,1	
TOTAL ACTIU	10.044,8	100,0	10.883,0	100,0	8,3	
PATRIMONI NET	3.785,8	37,7	4.455,9	40,9	17,7	
Capital	1.362,3	13,6	1.417,9	13,0	4,1	
Reserves, ajustaments, subvencions i altres	2.305,5	23,0	2.368,4	21,8	2,7	
Resultat de l'exercici	118,0	1,2	669,6	6,2	467,3	
PASSIU NO CORRENT	2.260,9	22,5	2.482,2	22,8	9,8	
Deutes a llarg termini	2.043,5	20,3	2.260,3	20,8	10,6	
Altres passius no corrents	217,3	2,2	222,0	2,0	2,1	
PASSIU CORRENT	3.998,1	39,8	3.944,9	36,2	-1,3	
Deutes a curt termini	2.141,8	21,3	2.066,9	19,0	-3,5	
Creditors comercials i altres comptes a pagar	1.850,7	18,4	1.868,7	17,2	1,0	
Altres passius corrents	5,7	0,1	9,3	0,1	65,3	
TOTAL PATRIMONI NET I PASSIU	10.044,8	100,0	10.883,0	100,0	8,3	
2. Compte de resultats	Mil euros	%	Mil euros	%	% Variació	
INGRESSOS D'EXPLOTACIÓ	11.033,4	100,0	12.240,2	100,0	10,9	
Import net de la xifra de negoci	10.544,6	95,6	11.627,0	95,0	10,3	
Altres ingressos d'explotació i variació d'existències	488,8	4,4	613,2	5,0	25,4	
Consums d'explotació	-6.874,4	62,3	-7.205,0	58,9	-4,8	
Altres despeses d'explotació	-2.000,8	18,1	-2.033,4	16,6	-1,6	
VALOR AFEGIT	2.158,2	19,6	3.001,8	24,5	39,1	
Despeses de personal	-1.490,8	13,5	-1.602,3	13,1	-7,5	
RESULTAT ECONÒMIC BRUT DE L'EXPLOTACIÓ	667,5	6,0	1.399,5	11,4	109,7	
Amortitzacions de l'immobilitzat	-434,2	3,9	-495,9	4,1	-14,2	
RESULTAT ECONÒMIC NET DE L'EXPLOTACIÓ	233,2	2,1	903,6	7,4	287,4	
Despeses financeres	-60,7	0,5	-61,8	0,5	-1,8	
Ingressos financers	19,3	0,2	17,3	0,1	-10,5	
Altres partides financeres	-15,1	0,1	3,2	0,0	(ns)	
RESULTAT FINANCER	-56,4	0,5	-41,2	0,3	26,9	
RESULTAT ABANS D'IMPOSTOS	176,8	1,6	862,4	7,0	387,8	
Impost de beneficis	-58,8	0,5	-192,7	1,6	-227,9	
Altres resultats	0,0	0,0	-0,1	0,0	(ns)	
RESULTAT DE L'EXERCICI	118,0	1,1	669,6	5,5	467,3	
RECURSOS GENERATS	552,3	5,0	1.165,5	9,5	111,0	
3. Ràtios 2019	Valor mitjà	% Var s 2018	Diferència conjunt mitjanes	Q1	Mediana	Q3
Rendibilitat, marge i rotació						
Rendibilitat financera (%)	19,35	314,4	7,31	7,55	11,40	29,44
Palanquejament net (%)	10,86	371,0	5,94	2,92	6,16	12,93
Rendibilitat econòmica (%)	8,49	259,2	1,37	2,27	4,96	13,21
Marge (%)	7,55	250,8	1,02	1,92	6,58	12,49
Rotació (voltes)	1,12	2,4	0,03	0,62	1,14	1,58
Relatius al nombre d'ocupats						
Valor afegit per ocupat (milers d'euros)	51,516	39,6	-6,87	28,36	41,47	82,82
Despeses de personal per ocupat (milers d'euros)	27,498	7,9	-13,18	21,48	27,41	33,73
Ràtios sobre valor afegit brut						
Costos laborals unitaris (%)	53,38	-22,7	-16,29	46,41	64,88	78,38
Productivitat de l'actiu (%)	30,37	27,6	-13,80	25,82	33,66	54,25
Productivitat de l'immobilitzat (%)	59,16	26,1	-54,23	49,96	65,49	152,42
Ràtios financeres						
Endeutament (%)	59,06	-5,2	12,91	39,83	51,82	72,32
Liquiditat	1,28	8,2	-0,27	1,10	1,74	2,69
Fons de maniobra	1,19	4,6	-0,18	1,06	1,50	2,04

¹ Dades arrodonides a un decimal, llevat d'aquelles ràtios en què les dades apareixen amb dos decimals. Variacions calculades a partir dels valors de les mateixes empreses.

Font: PimesDat de PIMEC a partir de dades de SABI.

Energia, gas, aigua i reciclatge

Empreses Mitjanes

Valors mitjans per empresa ¹

	<u>Exercici 2018</u>		<u>Exercici 2019</u>		<u>% Variació</u>	
Nombre d'empreses	40		40			
Nombre de treballadors per empresa	89,5		91,4		2,1	
1. Comptes de balanç	Mil euros	%	Mil euros	%	% Variació	
ACTIU NO CORRENT	14.544,4	66,9	13.754,7	65,3	-5,4	
Immobilitzat intangible	5.534,3	25,5	5.058,3	24,0	-8,6	
Immobilitzat material i inversions immobiliàries	6.192,8	28,5	6.473,9	30,7	4,5	
Inversions financeres a llarg termini i altres actius no corrents	2.817,4	13,0	2.222,5	10,5	-21,1	
ACTIU CORRENT	7.191,3	33,1	7.318,8	34,7	1,8	
Existències	366,3	1,7	344,4	1,6	-6,0	
Deutors	3.700,4	17,0	3.423,9	16,2	-7,5	
Clients	3.193,2	14,7	3.045,7	14,5	-4,6	
Altres deutors	507,3	2,3	378,3	1,8	-25,4	
Inversions financeres a curt termini	1.183,0	5,4	1.225,3	5,8	3,6	
Efectiu i actius líquids	1.921,5	8,8	2.307,0	10,9	20,1	
Altres actius corrents	20,2	0,1	18,2	0,1	-9,6	
TOTAL ACTIU	21.735,7	100,0	21.073,5	100,0	-3,0	
PATRIMONI NET	10.590,0	48,7	10.751,5	51,0	1,5	
Capital	2.981,3	13,7	2.918,4	13,8	-2,1	
Reserves, ajustaments, subvencions i altres	6.360,3	29,3	6.785,2	32,2	6,7	
Resultat de l'exercici	1.248,4	5,7	1.048,0	5,0	-16,1	
PASSIU NO CORRENT	6.086,5	28,0	5.235,6	24,8	-14,0	
Deutes a llarg termini	3.917,8	18,0	3.116,9	14,8	-20,4	
Altres passius no corrents	2.168,7	10,0	2.118,8	10,1	-2,3	
PASSIU CORRENT	5.059,2	23,3	5.086,4	24,1	0,5	
Deutes a curt termini	1.462,9	6,7	1.611,6	7,6	10,2	
Creditors comercials i altres comptes a pagar	3.374,7	15,5	3.282,3	15,6	-2,7	
Altres passius corrents	221,6	1,0	192,5	0,9	-13,1	
TOTAL PATRIMONI NET I PASSIU	21.735,7	100,0	21.073,5	100,0	-3,0	
2. Compte de resultats	Mil euros	%	Mil euros	%	% Variació	
INGRESSOS D'EXPLOTACIÓ	14.726,9	100,0	14.924,0	100,0	1,3	
Import net de la xifra de negoci	13.816,9	93,8	13.939,7	93,4	0,9	
Altres ingressos d'explotació i variació d'existències	910,0	6,2	984,3	6,6	8,2	
Consums d'explotació	-5.059,8	34,4	-5.254,0	35,2	-3,8	
Altres despeses d'explotació	-3.300,1	22,4	-3.421,3	22,9	-3,7	
VALOR AFEGIT	6.367,1	43,2	6.248,7	41,9	-1,9	
Despeses de personal	-3.547,5	24,1	-3.636,9	24,4	-2,5	
RESULTAT ECONÒMIC BRUT DE L'EXPLOTACIÓ	2.819,6	19,1	2.611,8	17,5	-7,4	
Amortitzacions de l'immobilitzat	-1.251,1	8,5	-1.253,2	8,4	-0,2	
RESULTAT ECONÒMIC NET DE L'EXPLOTACIÓ	1.568,6	10,7	1.358,6	9,1	-13,4	
Despeses financeres	-276,2	1,9	-163,4	1,1	40,9	
Ingressos financers	140,2	1,0	160,5	1,1	14,5	
Altres partides financeres	95,9	0,7	-32,1	0,2	(ns)	
RESULTAT FINANCER	-40,1	0,3	-34,9	0,2	12,9	
RESULTAT ABANS D'IMPOSTOS	1.528,5	10,4	1.323,7	8,9	-13,4	
Impost de beneficis	-280,1	1,9	-275,7	1,8	1,6	
Altres resultats	0,0	0,0	0,0	0,0	(ns)	
RESULTAT DE L'EXERCICI	1.248,4	8,5	1.048,0	7,0	-16,1	
RECURSOS GENERATS	2.499,5	17,0	2.301,2	15,4	-7,9	
3. Ràtios 2019	Valor mitjà	% Var s 2018	Diferència conjunt mitjanes	Q1	Mediana	Q3
Rendibilitat, marge i rotació						
Rendibilitat financera (%)	12,31	-14,7	0,26	2,22	7,83	24,46
Palanquejament net (%)	5,26	-14,3	0,33	0,54	2,54	12,43
Rendibilitat econòmica (%)	7,06	-15,0	-0,07	1,47	4,75	9,91
Marge (%)	9,96	-18,7	3,44	0,66	4,12	13,48
Rotació (voltes)	0,71	4,5	-0,38	0,59	1,26	1,62
Relatius al nombre d'ocupats						
Valor afegit per ocupat (milers d'euros)	68,404	-3,9	10,02	36,91	60,74	95,62
Despeses de personal per ocupat (milers d'euros)	39,813	0,4	-0,86	32,53	41,33	48,63
Ràtios sobre valor afegit brut						
Costos laborals unitaris (%)	58,20	4,5	-11,46	50,83	67,92	95,66
Productivitat de l'actiu (%)	35,45	-1,2	-8,71	29,99	41,39	104,22
Productivitat de l'immobilitzat (%)	54,18	-0,2	-59,20	46,53	85,11	529,33
Ràtios financeres						
Endeutament (%)	48,98	-4,5	2,84	32,16	54,88	69,44
Liquiditat	1,44	1,2	-0,11	1,00	1,38	2,10
Fons de maniobra	1,16	1,4	-0,21	1,01	1,14	1,84

¹ Dades arrodonides a un decimal, llevat d'aquelles ràtios en què les dades apareixen amb dos decimals. Variacions calculades a partir dels valors de les mateixes empreses.

Font: PimesDat de PIMEC a partir de dades de SABI.

Indústries extractives no energètiques

Empreses Mitjanes

Valors mitjans per empresa ¹

	<u>Exercici 2018</u>		<u>Exercici 2019</u>		<u>% Variació</u>	
Nombre d'empreses	28		28			
Nombre de treballadors per empresa	74,5		82,2		10,4	
1. Comptes de balanç	Mil euros	%	Mil euros	%	% Variació	
ACTIU NO CORRENT	7.433,8	43,8	7.707,4	41,9	3,7	
Immobilitzat intangible	499,3	2,9	485,6	2,6	-2,7	
Immobilitzat material i inversions immobiliàries	5.024,9	29,6	5.393,5	29,4	7,3	
Inversions financeres a llarg termini i altres actius no corrents	1.909,6	11,3	1.828,3	9,9	-4,3	
ACTIU CORRENT	9.521,0	56,2	10.668,1	58,1	12,0	
Existències	2.919,7	17,2	3.294,3	17,9	12,8	
Deutors	4.733,1	27,9	5.203,2	28,3	9,9	
Clients	4.462,8	26,3	4.862,7	26,5	9,0	
Altres deutors	270,3	1,6	340,5	1,9	26,0	
Inversions financeres a curt termini	862,5	5,1	1.105,8	6,0	28,2	
Efectiu i actius líquids	969,4	5,7	855,0	4,7	-11,8	
Altres actius corrents	36,3	0,2	209,8	1,1	478,1	
TOTAL ACTIU	16.954,7	100,0	18.375,5	100,0	8,4	
PATRIMONI NET	9.765,6	57,6	10.683,3	58,1	9,4	
Capital	1.050,6	6,2	1.050,6	5,7	0,0	
Reserves, ajustaments, subvencions i altres	7.819,4	46,1	8.674,3	47,2	10,9	
Resultat de l'exercici	895,6	5,3	958,4	5,2	7,0	
PASSIU NO CORRENT	1.626,7	9,6	1.690,9	9,2	3,9	
Deutes a llarg termini	1.344,4	7,9	1.377,3	7,5	2,4	
Altres passius no corrents	282,3	1,7	313,7	1,7	11,1	
PASSIU CORRENT	5.562,4	32,8	6.001,3	32,7	7,9	
Deutes a curt termini	1.957,2	11,5	1.963,5	10,7	0,3	
Creditors comercials i altres comptes a pagar	3.542,9	20,9	3.934,9	21,4	11,1	
Altres passius corrents	62,3	0,4	102,9	0,6	65,2	
TOTAL PATRIMONI NET I PASSIU	16.954,7	100,0	18.375,5	100,0	8,4	
2. Compte de resultats	Mil euros	%	Mil euros	%	% Variació	
INGRESSOS D'EXPLOTACIÓ	17.998,3	100,0	20.137,0	100,0	11,9	
Import net de la xifra de negoci	17.731,9	98,5	19.591,3	97,3	10,5	
Altres ingressos d'explotació i variació d'existències	266,4	1,5	545,7	2,7	104,8	
Consums d'explotació	-9.383,9	52,1	-10.652,9	52,9	-13,5	
Altres despeses d'explotació	-3.704,7	20,6	-4.104,3	20,4	-10,8	
VALOR AFEGIT	4.909,7	27,3	5.379,7	26,7	9,6	
Despeses de personal	-3.210,8	17,8	-3.514,0	17,5	-9,4	
RESULTAT ECONÒMIC BRUT DE L'EXPLOTACIÓ	1.698,9	9,4	1.865,7	9,3	9,8	
Amortitzacions de l'immobilitzat	-530,8	2,9	-584,8	2,9	-10,2	
RESULTAT ECONÒMIC NET DE L'EXPLOTACIÓ	1.168,1	6,5	1.281,0	6,4	9,7	
Despeses financeres	-70,6	0,4	-79,6	0,4	-12,8	
Ingressos financers	82,2	0,5	51,0	0,3	-38,0	
Altres partides financeres	-40,6	0,2	-6,5	0,0	84,1	
RESULTAT FINANCER	-29,0	0,2	-35,1	0,2	-21,3	
RESULTAT ABANS D'IMPOSTOS	1.139,1	6,3	1.245,8	6,2	9,4	
Impost de beneficis	-243,4	1,4	-287,4	1,4	-18,1	
Altres resultats	-0,1	0,0	0,0	0,0	75,0	
RESULTAT DE L'EXERCICI	895,6	5,0	958,4	4,8	7,0	
RECURSOS GENERATS	1.426,4	7,9	1.543,2	7,7	8,2	
3. Ràtios 2019	Valor mitjà	% Var s 2018	Diferència conjunt mitjanes	Q1	Mediana	Q3
Rendibilitat, marge i rotació						
Rendibilitat financera (%)	11,66	0,0	-0,39	3,27	6,56	14,65
Palanquejament net (%)	4,45	-1,8	-0,48	0,45	2,41	7,68
Rendibilitat econòmica (%)	7,21	1,1	0,09	2,41	4,05	7,72
Marge (%)	6,58	-2,1	0,05	2,24	4,79	7,58
Rotació (voltes)	1,10	3,2	0,01	0,96	1,12	1,36
Relatius al nombre d'ocupats						
Valor afegit per ocupat (milers d'euros)	65,464	-0,7	7,08	50,25	63,26	76,53
Despeses de personal per ocupat (milers d'euros)	42,761	-0,8	2,09	37,81	43,03	51,18
Ràtios sobre valor afegit brut						
Costos laborals unitaris (%)	65,32	-0,1	-4,35	63,22	68,22	79,74
Productivitat de l'actiu (%)	34,84	0,6	-9,33	27,08	33,77	43,92
Productivitat de l'immobilitzat (%)	91,51	3,0	-21,88	59,97	100,54	174,89
Ràtios financeres						
Endeutament (%)	41,86	-1,3	-4,28	26,37	45,34	59,27
Liquiditat	1,78	3,9	0,22	1,25	1,86	2,65
Fons de maniobra	1,61	4,8	0,24	1,17	1,59	2,37

¹ Dades arrodonides a un decimal, llevat d'aquelles ràtios en què les dades apareixen amb dos decimals. Variacions calculades a partir dels valors de les mateixes empreses.

Font: PimesDat de PIMEC a partir de dades de SABI.

Indústria alimentària

Empreses Mitjanes

Valors mitjans per empresa ¹

	<u>Exercici 2018</u>		<u>Exercici 2019</u>		<u>% Variació</u>	
Nombre d'empreses	122		122			
Nombre de treballadors per empresa	79,2		87,2		10,2	
1. Comptes de balanç	Mil euros	%	Mil euros	%	% Variació	
ACTIU NO CORRENT	8.072,3	44,8	8.704,2	47,6	7,8	
Immobilitzat intangible	484,5	2,7	480,8	2,6	-0,8	
Immobilitzat material i inversions immobiliàries	6.415,4	35,6	7.063,5	38,7	10,1	
Inversions financeres a llarg termini i altres actius no corrents	1.172,5	6,5	1.159,9	6,3	-1,1	
ACTIU CORRENT	9.933,2	55,2	9.567,1	52,4	-3,7	
Existències	3.217,1	17,9	3.198,1	17,5	-0,6	
Deutors	3.863,6	21,5	3.744,9	20,5	-3,1	
Clients	3.482,3	19,3	3.326,4	18,2	-4,5	
Altres deutors	381,2	2,1	418,4	2,3	9,8	
Inversions financeres a curt termini	1.092,9	6,1	879,8	4,8	-19,5	
Efectiu i actius líquids	1.718,5	9,5	1.691,2	9,3	-1,6	
Altres actius corrents	41,1	0,2	53,1	0,3	29,1	
TOTAL ACTIU	18.005,5	100,0	18.271,4	100,0	1,5	
PATRIMONI NET	8.849,5	49,1	9.110,8	49,9	3,0	
Capital	1.854,0	10,3	1.868,6	10,2	0,8	
Reserves, ajustaments, subvencions i altres	6.176,3	34,3	6.573,3	36,0	6,4	
Resultat de l'exercici	819,1	4,5	668,9	3,7	-18,3	
PASSIU NO CORRENT	2.805,6	15,6	3.193,5	17,5	13,8	
Deutes a llarg termini	2.617,9	14,5	3.005,6	16,4	14,8	
Altres passius no corrents	187,6	1,0	187,9	1,0	0,1	
PASSIU CORRENT	6.350,4	35,3	5.967,1	32,7	-6,0	
Deutes a curt termini	2.606,7	14,5	2.147,9	11,8	-17,6	
Creditors comercials i altres comptes a pagar	3.701,0	20,6	3.783,9	20,7	2,2	
Altres passius corrents	42,8	0,2	35,3	0,2	-17,4	
TOTAL PATRIMONI NET I PASSIU	18.005,5	100,0	18.271,4	100,0	1,5	
2. Compte de resultats	Mil euros	%	Mil euros	%	% Variació	
INGRESSOS D'EXPLOTACIÓ	23.786,2	100,0	24.047,3	100,0	1,1	
Import net de la xifra de negoci	23.222,2	97,6	23.750,1	98,8	2,3	
Altres ingressos d'explotació i variació d'existències	564,1	2,4	297,2	1,2	-47,3	
Consums d'explotació	-15.146,5	63,7	-15.334,8	63,8	-1,2	
Altres despeses d'explotació	-4.027,4	16,9	-3.925,5	16,3	2,5	
VALOR AFEGIT	4.612,3	19,4	4.786,9	19,9	3,8	
Despeses de personal	-2.708,5	11,4	-3.049,3	12,7	-12,6	
RESULTAT ECONÒMIC BRUT DE L'EXPLOTACIÓ	1.903,8	8,0	1.737,6	7,2	-8,7	
Amortitzacions de l'immobilitzat	-748,3	3,1	-814,8	3,4	-8,9	
RESULTAT ECONÒMIC NET DE L'EXPLOTACIÓ	1.155,5	4,9	922,8	3,8	-20,1	
Despeses financeres	-101,4	0,4	-102,7	0,4	-1,3	
Ingressos financers	20,7	0,1	38,6	0,2	86,7	
Altres partides financeres	-8,3	0,0	-5,2	0,0	37,1	
RESULTAT FINANCER	-89,1	0,4	-69,3	0,3	22,2	
RESULTAT ABANS D'IMPOSTOS	1.066,4	4,5	853,5	3,5	-20,0	
Impost de beneficis	-247,3	1,0	-184,5	0,8	25,4	
Altres resultats	0,0	0,0	0,0	0,0	(ns)	
RESULTAT DE L'EXERCICI	819,1	3,4	668,9	2,8	-18,3	
RECURSOS GENERATS	1.567,4	6,6	1.483,7	6,2	-5,3	
3. Ràtios 2019	Valor mitjà	% Var s 2018	Diferència conjunt mitjanes	Q1	Mediana	Q3
Rendibilitat, marge i rotació						
Rendibilitat financera (%)	9,37	-22,3	-2,68	3,31	10,31	20,09
Palanquejament net (%)	4,13	-25,7	-0,79	0,65	3,80	8,73
Rendibilitat econòmica (%)	5,23	-19,3	-1,89	1,86	4,72	9,22
Marge (%)	3,98	-19,0	-2,55	1,34	3,41	7,21
Rotació (voltes)	1,32	-0,4	0,23	0,94	1,36	2,09
Relatius al nombre d'ocupats						
Valor afegit per ocupat (milers d'euros)	54,867	-5,8	-3,52	36,35	50,85	72,83
Despeses de personal per ocupat (milers d'euros)	34,951	2,2	-5,72	28,66	33,23	40,93
Ràtios sobre valor afegit brut						
Costos laborals unitaris (%)	63,70	8,5	-5,96	53,91	67,78	81,61
Productivitat de l'actiu (%)	29,49	0,6	-14,67	23,19	31,12	55,48
Productivitat de l'immobilitzat (%)	63,45	-5,1	-49,94	49,52	79,96	142,14
Ràtios financeres						
Endeutament (%)	50,14	-1,4	3,99	30,98	55,34	71,76
Liquiditat	1,60	2,5	0,05	1,00	1,40	2,13
Fons de maniobra	1,41	-2,1	0,04	0,95	1,19	1,88

¹ Dades arrodonides a un decimal, llevat d'aquelles ràtios en què les dades apareixen amb dos decimals. Variacions calculades a partir dels valors de les mateixes empreses.

Font: PimesDat de PIMEC a partir de dades de SABI.

Indústria tèxtil, cuir i confecció

Empreses Mitjanes

Valors mitjans per empresa ¹

	<u>Exercici 2018</u>		<u>Exercici 2019</u>		<u>% Variació</u>	
Nombre d'empreses	59		59			
Nombre de treballadors per empresa	84,6		83,9		-0,8	
1. Comptes de balanç	Mil euros	%	Mil euros	%	% Variació	
ACTIU NO CORRENT	4.726,1	34,2	5.052,8	36,6	6,9	
Immobilitzat intangible	432,6	3,1	424,6	3,1	-1,9	
Immobilitzat material i inversions immobiliàries	2.726,5	19,7	2.835,5	20,6	4,0	
Inversions financeres a llarg termini i altres actius no corrents	1.566,9	11,3	1.792,7	13,0	14,4	
ACTIU CORRENT	9.082,7	65,8	8.736,1	63,4	-3,8	
Existències	3.407,7	24,7	3.443,4	25,0	1,0	
Deutors	3.286,9	23,8	3.038,0	22,0	-7,6	
Clients	3.094,5	22,4	2.869,4	20,8	-7,3	
Altres deutors	192,4	1,4	168,6	1,2	-12,4	
Inversions financeres a curt termini	810,3	5,9	571,5	4,1	-29,5	
Efectiu i actius líquids	1.552,6	11,2	1.654,2	12,0	6,5	
Altres actius corrents	25,1	0,2	28,9	0,2	15,1	
TOTAL ACTIU	13.808,7	100,0	13.788,8	100,0	-0,1	
PATRIMONI NET	7.926,2	57,4	7.924,1	57,5	0,0	
Capital	1.105,6	8,0	1.102,0	8,0	-0,3	
Reserves, ajustaments, subvencions i altres	5.655,3	41,0	5.761,2	41,8	1,9	
Resultat de l'exercici	1.165,2	8,4	1.060,9	7,7	-8,9	
PASSIU NO CORRENT	1.366,8	9,9	1.592,4	11,5	16,5	
Deutes a llarg termini	1.245,9	9,0	1.479,3	10,7	18,7	
Altres passius no corrents	120,8	0,9	113,1	0,8	-6,5	
PASSIU CORRENT	4.515,7	32,7	4.272,4	31,0	-5,4	
Deutes a curt termini	1.977,7	14,3	1.706,8	12,4	-13,7	
Creditors comercials i altres comptes a pagar	2.509,2	18,2	2.543,9	18,4	1,4	
Altres passius corrents	28,9	0,2	21,7	0,2	-24,9	
TOTAL PATRIMONI NET I PASSIU	13.808,7	100,0	13.788,8	100,0	-0,1	
2. Compte de resultats	Mil euros	%	Mil euros	%	% Variació	
INGRESSOS D'EXPLOTACIÓ	19.333,1	100,0	18.958,0	100,0	-1,9	
Import net de la xifra de negoci	18.834,0	97,4	18.417,9	97,2	-2,2	
Altres ingressos d'explotació i variació d'existències	499,1	2,6	540,1	2,8	8,2	
Consums d'explotació	-11.378,3	58,9	-11.005,2	58,1	3,3	
Altres despeses d'explotació	-2.716,4	14,1	-2.787,6	14,7	-2,6	
VALOR AFEGIT	5.238,4	27,1	5.165,1	27,2	-1,4	
Despeses de personal	-3.153,7	16,3	-3.206,6	16,9	-1,7	
RESULTAT ECONÒMIC BRUT DE L'EXPLOTACIÓ	2.084,7	10,8	1.958,5	10,3	-6,1	
Amortitzacions de l'immobilitzat	-638,9	3,3	-655,7	3,5	-2,6	
RESULTAT ECONÒMIC NET DE L'EXPLOTACIÓ	1.445,7	7,5	1.302,8	6,9	-9,9	
Despeses financeres	-79,6	0,4	-93,4	0,5	-17,4	
Ingressos financers	76,9	0,4	103,4	0,5	34,5	
Altres partides financeres	-30,0	0,2	-16,1	0,1	46,2	
RESULTAT FINANCER	-32,8	0,2	-6,2	0,0	81,0	
RESULTAT ABANS D'IMPOSTOS	1.413,0	7,3	1.296,6	6,8	-8,2	
Impost de beneficis	-247,9	1,3	-235,6	1,2	4,9	
Altres resultats	0,1	0,0	0,0	0,0	(ns)	
RESULTAT DE L'EXERCICI	1.165,2	6,0	1.060,9	5,6	-8,9	
RECURSOS GENERATS	1.804,1	9,3	1.716,6	9,1	-4,8	
3. Ràtios 2019	Valor mitjà	% Var s 2018	Diferència conjunt mitjanes	Q1	Mediana	Q3
Rendibilitat, marge i rotació						
Rendibilitat financera (%)	16,36	-8,2	4,32	1,04	8,06	23,24
Palanquejament net (%)	6,28	-10,5	1,36	-0,10	2,28	8,07
Rendibilitat econòmica (%)	10,08	-6,7	2,96	1,06	3,85	11,26
Marge (%)	7,33	-5,0	0,80	0,91	2,73	7,30
Rotació (voltes)	1,37	-1,8	0,28	1,00	1,37	1,66
Relatius al nombre d'ocupats						
Valor afegit per ocupat (milers d'euros)	61,589	-0,6	3,20	34,64	52,50	64,35
Despeses de personal per ocupat (milers d'euros)	38,236	2,5	-2,44	31,05	36,06	44,10
Ràtios sobre valor afegit brut						
Costos laborals unitaris (%)	62,08	3,1	-7,58	60,86	76,27	88,94
Productivitat de l'actiu (%)	45,21	-1,3	1,04	29,05	40,85	63,15
Productivitat de l'immobilitzat (%)	158,43	-4,5	45,04	90,59	204,59	453,75
Ràtios financeres						
Endeutament (%)	42,53	-0,2	-3,61	21,73	43,79	58,59
Liquiditat	2,04	1,7	0,49	1,44	1,83	3,11
Fons de maniobra	1,88	-4,2	0,51	1,32	2,21	4,67

¹ Dades arrodonides a un decimal, llevat d'aquelles ràtios en què les dades apareixen amb dos decimals. Variacions calculades a partir dels valors de les mateixes empreses.

Font: PimesDat de PIMEC a partir de dades de SABI.

Cautxú, fusta i altres indústries

Empreses Mitjanes

Valors mitjans per empresa ¹

	Exercici 2018		Exercici 2019		% Variació	
Nombre d'empreses	94		94			
Nombre de treballadors per empresa	92,6		93,1		0,6	
1. Comptes de balanç	Mil euros	%	Mil euros	%	% Variació	
ACTIU NO CORRENT	7.346,1	39,8	7.461,2	40,7	1,6	
Immobilitzat intangible	427,9	2,3	522,2	2,9	22,0	
Immobilitzat material i inversions immobiliàries	4.526,5	24,5	4.684,6	25,6	3,5	
Inversions financeres a llarg termini i altres actius no corrents	2.391,6	13,0	2.254,4	12,3	-5,7	
ACTIU CORRENT	11.118,6	60,2	10.852,2	59,3	-2,4	
Existències	4.037,6	21,9	3.897,1	21,3	-3,5	
Deutors	4.767,9	25,8	4.551,9	24,9	-4,5	
Clients	4.474,6	24,2	4.212,8	23,0	-5,9	
Altres deutors	293,3	1,6	339,1	1,9	15,6	
Inversions financeres a curt termini	843,3	4,6	898,3	4,9	6,5	
Efectiu i actius líquids	1.417,5	7,7	1.471,6	8,0	3,8	
Altres actius corrents	52,4	0,3	33,3	0,2	-36,5	
TOTAL ACTIU	18.464,6	100,0	18.313,4	100,0	-0,8	
PATRIMONI NET	10.547,4	57,1	10.704,4	58,5	1,5	
Capital	1.600,2	8,7	1.543,3	8,4	-3,6	
Reserves, ajustaments, subvencions i altres	8.030,4	43,5	8.080,4	44,1	0,6	
Resultat de l'exercici	916,8	5,0	1.080,7	5,9	17,9	
PASSIU NO CORRENT	2.239,4	12,1	2.074,6	11,3	-7,4	
Deutes a llarg termini	2.097,1	11,4	1.941,7	10,6	-7,4	
Altres passius no corrents	142,2	0,8	132,9	0,7	-6,6	
PASSIU CORRENT	5.677,8	30,7	5.534,4	30,2	-2,5	
Deutes a curt termini	2.011,4	10,9	1.990,4	10,9	-1,0	
Creditors comercials i altres comptes a pagar	3.600,3	19,5	3.489,7	19,1	-3,1	
Altres passius corrents	66,2	0,4	54,3	0,3	-17,9	
TOTAL PATRIMONI NET I PASSIU	18.464,6	100,0	18.313,4	100,0	-0,8	
2. Compte de resultats	Mil euros	%	Mil euros	%	% Variació	
INGRESSOS D'EXPLOTACIÓ	22.144,0	100,0	22.162,7	100,0	0,1	
Import net de la xifra de negoci	21.840,8	98,6	21.845,5	98,6	0,0	
Altres ingressos d'explotació i variació d'existències	303,3	1,4	317,2	1,4	4,6	
Consums d'explotació	-12.396,6	56,0	-12.063,0	54,4	2,7	
Altres despeses d'explotació	-3.817,3	17,2	-3.878,6	17,5	-1,6	
VALOR AFEGIT	5.930,1	26,8	6.221,1	28,1	4,9	
Despeses de personal	-3.883,7	17,5	-4.012,5	18,1	-3,3	
RESULTAT ECONÒMIC BRUT DE L'EXPLOTACIÓ	2.046,4	9,2	2.208,6	10,0	7,9	
Amortitzacions de l'immobilitzat	-777,9	3,5	-821,9	3,7	-5,7	
RESULTAT ECONÒMIC NET DE L'EXPLOTACIÓ	1.268,5	5,7	1.386,8	6,3	9,3	
Despeses financeres	-101,8	0,5	-105,2	0,5	-3,4	
Ingressos financers	48,1	0,2	65,9	0,3	37,0	
Altres partides financeres	-21,8	0,1	23,3	0,1	(ns)	
RESULTAT FINANCER	-75,5	0,3	-16,0	0,1	78,8	
RESULTAT ABANS D'IMPOSTOS	1.193,0	5,4	1.370,8	6,2	14,9	
Impost de beneficis	-275,9	1,2	-290,2	1,3	-5,2	
Altres resultats	-0,3	0,0	0,2	0,0	(ns)	
RESULTAT DE L'EXERCICI	916,8	4,1	1.080,7	4,9	17,9	
RECURSOS GENERATS	1.694,7	7,7	1.902,6	8,6	12,3	
3. Ràtios 2019	Valor mitjà	% Var s 2018	Diferència conjunt mitjanes	Q1	Mediana	Q3
Rendibilitat, marge i rotació						
Rendibilitat financera (%)	12,81	13,2	0,76	4,22	9,05	18,62
Palanquejament net (%)	4,75	10,4	-0,18	0,84	3,14	6,97
Rendibilitat econòmica (%)	8,06	14,9	0,94	3,17	5,62	10,74
Marge (%)	6,66	13,9	0,13	2,58	4,91	8,25
Rotació (voltes)	1,21	0,9	0,12	1,09	1,34	1,66
Relatius al nombre d'ocupats						
Valor afegit per ocupat (milers d'euros)	66,794	4,3	8,41	49,51	58,07	79,00
Despeses de personal per ocupat (milers d'euros)	43,081	2,7	2,41	35,49	42,03	48,20
Ràtios sobre valor afegit brut						
Costos laborals unitaris (%)	64,50	-1,5	-5,17	56,14	70,97	83,80
Productivitat de l'actiu (%)	41,03	5,4	-3,13	32,28	42,84	58,38
Productivitat de l'immobilitzat (%)	119,48	-0,2	6,09	92,68	133,47	233,67
Ràtios financeres						
Endeutament (%)	41,55	-3,1	-4,59	29,22	44,86	62,23
Liquiditat	1,96	0,1	0,41	1,30	1,77	2,93
Fons de maniobra	1,71	-1,6	0,34	1,31	1,70	2,51

¹ Dades arrodonides a un decimal, llevat d'aquelles ràtios en què les dades apareixen amb dos decimals. Variacions calculades a partir dels valors de les mateixes empreses.

Font: PimesDat de PIMEC a partir de dades de SABI.

Indústria del paper i arts gràfiques

Empreses Mitjanes

Valors mitjans per empresa ¹

	<u>Exercici 2018</u>	<u>Exercici 2019</u>	<u>% Variació</u>
Nombre d'empreses	58	58	
Nombre de treballadors per empresa	97,8	98,8	1,0

1. Comptes de balanç	Mil euros	%	Mil euros	%	% Variació
ACTIU NO CORRENT	9.469,8	48,7	9.719,4	50,0	2,6
Immobilitzat intangible	152,4	0,8	134,3	0,7	-11,9
Immobilitzat material i inversions immobiliàries	7.831,2	40,3	8.018,3	41,2	2,4
Inversions financeres a llarg termini i altres actius no corrents	1.486,2	7,6	1.566,7	8,1	5,4
ACTIU CORRENT	9.964,9	51,3	9.725,7	50,0	-2,4
Existències	3.170,7	16,3	3.136,1	16,1	-1,1
Deutors	4.872,3	25,1	4.680,3	24,1	-3,9
Clients	4.564,1	23,5	4.430,4	22,8	-2,9
Altres deutors	308,2	1,6	249,9	1,3	-18,9
Inversions financeres a curt termini	1.005,3	5,2	972,8	5,0	-3,2
Efectiu i actius líquids	890,1	4,6	909,1	4,7	2,1
Altres actius corrents	26,5	0,1	27,4	0,1	3,6
TOTAL ACTIU	19.434,7	100,0	19.445,2	100,0	0,1
PATRIMONI NET	9.175,0	47,2	10.041,1	51,6	9,4
Capital	2.081,6	10,7	2.090,9	10,8	0,4
Reserves, ajustaments, subvencions i altres	6.301,0	32,4	7.004,9	36,0	11,2
Resultat de l'exercici	792,4	4,1	945,2	4,9	19,3
PASSIU NO CORRENT	3.296,4	17,0	2.525,6	13,0	-23,4
Deutes a llarg termini	3.137,5	16,1	2.363,8	12,2	-24,7
Altres passius no corrents	158,9	0,8	161,7	0,8	1,8
PASSIU CORRENT	6.963,3	35,8	6.878,4	35,4	-1,2
Deutes a curt termini	2.991,7	15,4	3.197,6	16,4	6,9
Creditors comercials i altres comptes a pagar	3.888,5	20,0	3.602,1	18,5	-7,4
Altres passius corrents	83,2	0,4	78,8	0,4	-5,3
TOTAL PATRIMONI NET I PASSIU	19.434,7	100,0	19.445,2	100,0	0,1

2. Compte de resultats	Mil euros	%	Mil euros	%	% Variació
INGRESSOS D'EXPLOTACIÓ	22.671,9	100,0	22.545,0	100,0	-0,6
Import net de la xifra de negoci	22.071,8	97,4	21.993,8	97,6	-0,4
Altres ingressos d'explotació i variació d'existències	600,1	2,6	551,2	2,4	-8,2
Consums d'explotació	-12.069,0	53,2	-11.787,2	52,3	2,3
Altres despeses d'explotació	-4.503,8	19,9	-4.413,5	19,6	2,0
VALOR AFEGIT	6.099,1	26,9	6.344,3	28,1	4,0
Despeses de personal	-4.018,6	17,7	-4.138,6	18,4	-3,0
RESULTAT ECONÒMIC BRUT DE L'EXPLOTACIÓ	2.080,5	9,2	2.205,6	9,8	6,0
Amortitzacions de l'immobilitzat	-1.075,0	4,7	-1.116,8	5,0	-3,9
RESULTAT ECONÒMIC NET DE L'EXPLOTACIÓ	1.005,4	4,4	1.088,8	4,8	8,3
Despeses financeres	-124,8	0,6	-108,6	0,5	13,0
Ingressos financers	70,4	0,3	168,1	0,7	138,8
Altres partides financeres	75,6	0,3	21,0	0,1	-72,3
RESULTAT FINANCER	21,2	0,1	80,4	0,4	279,6
RESULTAT ABANS D'IMPOSTOS	1.026,6	4,5	1.169,2	5,2	13,9
Impost de beneficis	-234,2	1,0	-224,0	1,0	4,4
Altres resultats	0,0	0,0	0,0	0,0	(ns)
RESULTAT DE L'EXERCICI	792,4	3,5	945,2	4,2	19,3
RECURSOS GENERATS	1.867,4	8,2	2.062,0	9,1	10,4

3. Ràtios 2019	Valor mitjà	% Var s 2018	Diferència conjunt mitjanes	Q1	Mediana	Q3
Rendibilitat, marge i rotació						
Rendibilitat financera (%)	11,64	4,1	-0,40	0,90	10,07	16,99
Palanquejament net (%)	5,07	-3,6	0,15	-0,15	2,84	6,44
Rendibilitat econòmica (%)	6,57	10,9	-0,55	1,01	4,03	7,40
Marge (%)	5,67	11,6	-0,86	0,73	3,53	7,17
Rotació (voltes)	1,16	-0,6	0,07	0,95	1,26	1,53
Relatius al nombre d'ocupats						
Valor afegit per ocupat (milers d'euros)	64,218	3,0	5,83	47,23	53,32	69,57
Despeses de personal per ocupat (milers d'euros)	41,892	2,0	1,22	34,96	41,50	46,56
Ràtios sobre valor afegit brut						
Costos laborals unitaris (%)	65,23	-1,0	-4,43	55,29	70,19	83,13
Productivitat de l'actiu (%)	37,53	4,3	-6,64	31,66	40,16	48,65
Productivitat de l'immobilitzat (%)	77,82	1,9	-35,57	56,99	93,12	126,55
Ràtios financeres						
Endeutament (%)	48,36	-8,4	2,22	32,46	52,88	72,54
Liquiditat	1,41	-1,2	-0,14	0,92	1,21	2,24
Fons de maniobra	1,29	-1,8	-0,08	0,90	1,16	1,70

¹ Dades arrodonides a un decimal, llevat d'aquelles ràtios en què les dades apareixen amb dos decimals. Variacions calculades a partir dels valors de les mateixes empreses.

Font: PimesDat de PIMEC a partir de dades de SABI.

Indústries químiques

Empreses Mitjanes

Valors mitjans per empresa ¹

	<u>Exercici 2018</u>		<u>Exercici 2019</u>		<u>% Variació</u>	
Nombre d'empreses	109		109			
Nombre de treballadors per empresa	88,9		90,8		2,1	
1. Comptes de balanç	Mil euros	%	Mil euros	%	% Variació	
ACTIU NO CORRENT	10.824,1	43,9	11.356,9	43,5	4,9	
Immobilitzat intangible	1.011,6	4,1	1.065,2	4,1	5,3	
Immobilitzat material i inversions immobiliàries	7.488,0	30,4	7.986,3	30,6	6,7	
Inversions financeres a llarg termini i altres actius no corrents	2.324,6	9,4	2.305,3	8,8	-0,8	
ACTIU CORRENT	13.821,3	56,1	14.723,8	56,5	6,5	
Existències	3.672,8	14,9	3.865,0	14,8	5,2	
Deutors	5.185,6	21,0	5.587,7	21,4	7,8	
Clients	4.786,5	19,4	5.233,3	20,1	9,3	
Altres deutors	399,1	1,6	354,4	1,4	-11,2	
Inversions financeres a curt termini	1.732,5	7,0	1.586,9	6,1	-8,4	
Efectiu i actius líquids	3.196,4	13,0	3.514,0	13,5	9,9	
Altres actius corrents	34,1	0,1	170,2	0,7	399,5	
TOTAL ACTIU	24.645,5	100,0	26.080,7	100,0	5,8	
PATRIMONI NET	14.843,5	60,2	15.895,4	60,9	7,1	
Capital	2.686,0	10,9	2.699,7	10,4	0,5	
Reserves, ajustaments, subvencions i altres	10.094,7	41,0	11.030,0	42,3	9,3	
Resultat de l'exercici	2.062,8	8,4	2.165,7	8,3	5,0	
PASSIU NO CORRENT	3.276,0	13,3	3.620,6	13,9	10,5	
Deutes a llarg termini	2.997,6	12,2	3.342,6	12,8	11,5	
Altres passius no corrents	278,4	1,1	278,0	1,1	-0,2	
PASSIU CORRENT	6.526,0	26,5	6.564,7	25,2	0,6	
Deutes a curt termini	2.165,6	8,8	2.034,7	7,8	-6,0	
Creditors comercials i altres comptes a pagar	4.272,7	17,3	4.415,5	16,9	3,3	
Altres passius corrents	87,7	0,4	114,5	0,4	30,5	
TOTAL PATRIMONI NET I PASSIU	24.645,5	100,0	26.080,7	100,0	5,8	
2. Compte de resultats	Mil euros	%	Mil euros	%	% Variació	
INGRESSOS D'EXPLOTACIÓ	26.436,6	100,0	27.593,7	100,0	4,4	
Import net de la xifra de negoci	25.778,8	97,5	26.991,0	97,8	4,7	
Altres ingressos d'explotació i variació d'existències	657,8	2,5	602,7	2,2	-8,4	
Consums d'explotació	-13.797,8	52,2	-14.127,9	51,2	-2,4	
Altres despeses d'explotació	-4.696,6	17,8	-4.918,4	17,8	-4,7	
VALOR AFEGIT	7.942,1	30,0	8.547,4	31,0	7,6	
Despeses de personal	-4.665,6	17,6	-4.805,9	17,4	-3,0	
RESULTAT ECONÒMIC BRUT DE L'EXPLOTACIÓ	3.276,5	12,4	3.741,5	13,6	14,2	
Amortitzacions de l'immobilitzat	-916,0	3,5	-1.002,7	3,6	-9,5	
RESULTAT ECONÒMIC NET DE L'EXPLOTACIÓ	2.360,4	8,9	2.738,8	9,9	16,0	
Despeses financeres	-118,7	0,4	-121,5	0,4	-2,4	
Ingressos financers	99,4	0,4	97,8	0,4	-1,6	
Altres partides financeres	148,5	0,6	-42,5	0,2	(ns)	
RESULTAT FINANCER	129,2	0,5	-66,3	0,2	(ns)	
RESULTAT ABANS D'IMPOSTOS	2.489,7	9,4	2.672,6	9,7	7,3	
Impost de beneficis	-426,9	1,6	-513,0	1,9	-20,2	
Altres resultats	0,0	0,0	6,2	0,0	(ns)	
RESULTAT DE L'EXERCICI	2.062,8	7,8	2.165,7	7,8	5,0	
RECURSOS GENERATS	2.978,8	11,3	3.168,4	11,5	6,4	
3. Ràtios 2019	Valor mitjà	% Var s 2018	Diferència conjunt mitjanes	Q1	Mediana	Q3
Rendibilitat, marge i rotació						
Rendibilitat financera (%)	16,81	0,2	4,77	6,08	13,72	21,44
Palanquejament net (%)	6,10	-1,4	1,18	1,45	3,24	7,42
Rendibilitat econòmica (%)	10,71	1,2	3,59	3,86	7,59	12,92
Marge (%)	10,13	2,6	3,60	3,41	7,12	12,37
Rotació (voltes)	1,06	-1,4	-0,03	0,85	1,13	1,53
Relatius al nombre d'ocupats						
Valor afegit per ocupat (milers d'euros)	94,165	5,4	35,78	63,79	83,35	107,69
Despeses de personal per ocupat (milers d'euros)	52,946	0,8	12,27	42,60	50,44	61,14
Ràtios sobre valor afegit brut						
Costos laborals unitaris (%)	56,23	-4,3	-13,44	50,15	62,77	74,14
Productivitat de l'actiu (%)	38,52	-0,1	-5,64	27,72	37,49	53,90
Productivitat de l'immobilitzat (%)	94,43	1,1	-18,96	68,33	116,98	182,45
Ràtios financeres						
Endeutament (%)	39,05	-1,8	-7,09	24,82	38,26	57,75
Liquiditat	2,24	5,9	0,69	1,39	2,01	3,20
Fons de maniobra	1,72	2,7	0,35	1,28	1,77	2,57

¹ Dades arrodonides a un decimal, llevat d'aquelles ràtios en què les dades apareixen amb dos decimals. Variacions calculades a partir dels valors de les mateixes empreses.

Font: PimesDat de PIMEC a partir de dades de SABI.

Metal·lúrgia, maquinària i material elèctric

Empreses Mitjanes

Valors mitjans per empresa ¹

	Exercici 2018		Exercici 2019		% Variació	
Nombre d'empreses	210		210			
Nombre de treballadors per empresa	82,8		86,1		4,0	
1. Comptes de balanç	Mil euros	%	Mil euros	%	%	
Variació						
ACTIU NO CORRENT	4.825,1	32,2	5.004,5	32,8	3,7	
Immobilitzat intangible	623,0	4,2	583,3	3,8	-6,4	
Immobilitzat material i inversions immobiliàries	2.671,8	17,8	2.850,7	18,7	6,7	
Inversions financeres a llarg termini i altres actius no corrents	1.530,3	10,2	1.570,5	10,3	2,6	
ACTIU CORRENT	10.177,7	67,8	10.276,1	67,2	1,0	
Existències	3.277,1	21,8	3.416,4	22,4	4,3	
Deutors	4.434,4	29,6	4.307,9	28,2	-2,9	
Clients	4.164,7	27,8	4.039,0	26,4	-3,0	
Altres deutors	269,7	1,8	268,9	1,8	-0,3	
Inversions financeres a curt termini	1.124,7	7,5	1.100,4	7,2	-2,2	
Efectiu i actius líquids	1.290,0	8,6	1.387,7	9,1	7,6	
Altres actius corrents	51,5	0,3	63,7	0,4	23,6	
TOTAL ACTIU	15.002,9	100,0	15.280,6	100,0	1,9	
PATRIMONI NET	7.634,6	50,9	7.956,2	52,1	4,2	
Capital	1.219,9	8,1	1.204,3	7,9	-1,3	
Reserves, ajustaments, subvencions i altres	5.531,4	36,9	5.901,2	38,6	6,7	
Resultat de l'exercici	883,2	5,9	850,7	5,6	-3,7	
PASSIU NO CORRENT	1.810,9	12,1	1.846,7	12,1	2,0	
Deutes a llarg termini	1.735,6	11,6	1.771,4	11,6	2,1	
Altres passius no corrents	75,3	0,5	75,3	0,5	0,0	
PASSIU CORRENT	5.557,4	37,0	5.477,6	35,8	-1,4	
Deutes a curt termini	1.778,9	11,9	1.838,3	12,0	3,3	
Creditors comercials i altres comptes a pagar	3.693,8	24,6	3.553,8	23,3	-3,8	
Altres passius corrents	84,7	0,6	85,6	0,6	1,1	
TOTAL PATRIMONI NET I PASSIU	15.002,9	100,0	15.280,6	100,0	1,9	
2. Compte de resultats	Mil euros	%	Mil euros	%	% Variació	
INGRESSOS D'EXPLOTACIÓ	19.026,1	100,0	19.016,0	100,0	-0,1	
Import net de la xifra de negoci	18.670,1	98,1	18.587,3	97,7	-0,4	
Altres ingressos d'explotació i variació d'existències	355,9	1,9	428,7	2,3	20,4	
Consums d'explotació	-11.185,4	58,8	-10.925,2	57,5	2,3	
Altres despeses d'explotació	-2.484,8	13,1	-2.575,5	13,5	-3,7	
VALOR AFEGIT	5.355,9	28,2	5.515,3	29,0	3,0	
Despeses de personal	-3.711,9	19,5	-3.935,8	20,7	-6,0	
RESULTAT ECONÒMIC BRUT DE L'EXPLOTACIÓ	1.643,9	8,6	1.579,5	8,3	-3,9	
Amortitzacions de l'immobilitzat	-448,3	2,4	-484,0	2,5	-8,0	
RESULTAT ECONÒMIC NET DE L'EXPLOTACIÓ	1.195,7	6,3	1.095,5	5,8	-8,4	
Despeses financeres	-100,9	0,5	-94,7	0,5	6,2	
Ingressos financers	71,5	0,4	80,8	0,4	13,0	
Altres partides financeres	-46,9	0,2	2,2	0,0	(ns)	
RESULTAT FINANCER	-76,3	0,4	-11,8	0,1	84,6	
RESULTAT ABANS D'IMPOSTOS	1.119,4	5,9	1.083,7	5,7	-3,2	
Impost de beneficis	-234,8	1,2	-233,0	1,2	0,8	
Altres resultats	-1,3	0,0	0,0	0,0	97,4	
RESULTAT DE L'EXERCICI	883,2	4,6	850,7	4,5	-3,7	
RECURSOS GENERATS	1.331,5	7,0	1.334,7	7,0	0,2	
3. Ràtios 2019	Valor mitjà	% Var s 2018	Diferència conjunt mitjanes	Q1	Mediana	Q3
Rendibilitat, marge i rotació						
Rendibilitat financera (%)	13,62	-7,1	1,57	3,78	11,48	21,35
Palanquejament net (%)	5,91	-9,5	0,98	1,05	3,81	7,93
Rendibilitat econòmica (%)	7,71	-5,2	0,59	2,37	5,74	12,16
Marge (%)	6,20	-3,4	-0,33	1,87	4,44	8,25
Rotació (voltes)	1,24	-1,9	0,15	1,00	1,24	1,63
Relatius al nombre d'ocupats						
Valor afegit per ocupat (milers d'euros)	64,022	-1,0	5,64	48,76	59,18	76,78
Despeses de personal per ocupat (milers d'euros)	45,687	1,9	5,01	39,51	44,83	50,70
Ràtios sobre valor afegit brut						
Costos laborals unitaris (%)	71,36	3,0	1,70	63,79	76,67	87,21
Productivitat de l'actiu (%)	43,74	0,8	-0,43	32,84	45,46	68,37
Productivitat de l'immobilitzat (%)	160,61	-1,2	47,22	121,48	235,64	489,27
Ràtios financeres						
Endeutament (%)	47,93	-2,4	1,79	29,01	48,36	65,68
Liquiditat	1,88	2,4	0,32	1,37	1,99	3,12
Fons de maniobra	1,96	0,1	0,59	1,43	2,39	3,64

¹ Dades arrodonides a un decimal, llevat d'aquelles ràtios en què les dades apareixen amb dos decimals. Variacions calculades a partir dels valors de les mateixes empreses.

Font: PimesDat de PIMEC a partir de dades de SABI.

Material de transport

Empreses Mitjanes

Valors mitjans per empresa ¹

	<u>Exercici 2018</u>		<u>Exercici 2019</u>		<u>% Variació</u>	
Nombre d'empreses	31		31			
Nombre de treballadors per empresa	115,8		120,4		4,0	
1. Comptes de balanç	Mil euros	%	Mil euros	%	% Variació	
ACTIU NO CORRENT	6.173,6	38,9	6.890,3	38,7	11,6	
Immobilitzat intangible	1.473,5	9,3	1.819,8	10,2	23,5	
Immobilitzat material i inversions immobiliàries	3.337,0	21,0	3.606,4	20,2	8,1	
Inversions financeres a llarg termini i altres actius no corrents	1.363,1	8,6	1.464,1	8,2	7,4	
ACTIU CORRENT	9.705,0	61,1	10.926,5	61,3	12,6	
Existències	2.707,7	17,1	2.871,7	16,1	6,1	
Deutors	4.549,4	28,7	4.742,6	26,6	4,2	
Clients	4.186,5	26,4	4.336,2	24,3	3,6	
Altres deutors	362,9	2,3	406,4	2,3	12,0	
Inversions financeres a curt termini	1.548,5	9,8	2.409,4	13,5	55,6	
Efectiu i actius líquids	821,1	5,2	826,5	4,6	0,7	
Altres actius corrents	78,2	0,5	76,3	0,4	-2,5	
TOTAL ACTIU	15.878,6	100,0	17.816,8	100,0	12,2	
PATRIMONI NET	5.819,0	36,6	6.374,6	35,8	9,5	
Capital	2.187,0	13,8	2.187,0	12,3	0,0	
Reserves, ajustaments, subvencions i altres	3.439,9	21,7	4.063,0	22,8	18,1	
Resultat de l'exercici	192,1	1,2	124,6	0,7	-35,2	
PASSIU NO CORRENT	1.803,7	11,4	1.938,6	10,9	7,5	
Deutes a llarg termini	1.472,9	9,3	1.618,2	9,1	9,9	
Altres passius no corrents	330,8	2,1	320,4	1,8	-3,1	
PASSIU CORRENT	8.255,9	52,0	9.503,6	53,3	15,1	
Deutes a curt termini	3.162,1	19,9	3.606,0	20,2	14,0	
Creditors comercials i altres comptes a pagar	4.607,4	29,0	5.406,2	30,3	17,3	
Altres passius corrents	486,4	3,1	491,4	2,8	1,0	
TOTAL PATRIMONI NET I PASSIU	15.878,6	100,0	17.816,8	100,0	12,2	
2. Compte de resultats	Mil euros	%	Mil euros	%	% Variació	
INGRESSOS D'EXPLOTACIÓ	29.015,9	100,0	29.415,5	100,0	1,4	
Import net de la xifra de negoci	27.765,5	95,7	28.349,5	96,4	2,1	
Altres ingressos d'explotació i variació d'existències	1.250,4	4,3	1.066,0	3,6	-14,7	
Consums d'explotació	-18.447,3	63,6	-18.393,6	62,5	0,3	
Altres despeses d'explotació	-4.764,8	16,4	-4.955,2	16,8	-4,0	
VALOR AFEGIT	5.803,8	20,0	6.066,6	20,6	4,5	
Despeses de personal	-4.963,9	17,1	-5.302,6	18,0	-6,8	
RESULTAT ECONÒMIC BRUT DE L'EXPLOTACIÓ	839,9	2,9	764,0	2,6	-9,0	
Amortitzacions de l'immobilitzat	-588,5	2,0	-619,7	2,1	-5,3	
RESULTAT ECONÒMIC NET DE L'EXPLOTACIÓ	251,5	0,9	144,3	0,5	-42,6	
Despeses financeres	-93,9	0,3	-107,5	0,4	-14,5	
Ingressos financers	118,5	0,4	133,9	0,5	13,0	
Altres partides financeres	-10,4	0,0	-3,3	0,0	67,9	
RESULTAT FINANCER	14,3	0,0	23,1	0,1	61,8	
RESULTAT ABANS D'IMPOSTOS	265,7	0,9	167,3	0,6	-37,0	
Impost de beneficis	-73,6	0,3	-42,8	0,1	41,9	
Altres resultats	0,0	0,0	0,0	0,0	(ns)	
RESULTAT DE L'EXERCICI	192,1	0,7	124,6	0,4	-35,2	
RECURSOS GENERATS	780,6	2,7	744,3	2,5	-4,6	
3. Ràtios 2019	Valor mitjà	% Var s 2018	Diferència conjunt mitjanes	Q1	Mediana	Q3
Rendibilitat, marge i rotació						
Rendibilitat financera (%)	2,62	-42,5	-9,42	3,93	14,99	21,36
Palanquejament net (%)	1,08	-53,0	-3,84	1,11	6,00	11,42
Rendibilitat econòmica (%)	1,54	-31,9	-5,58	1,30	4,63	8,22
Marge (%)	0,93	-24,6	-5,59	0,70	3,17	5,49
Rotació (voltes)	1,65	-9,7	0,56	1,24	1,58	1,89
Relatius al nombre d'ocupats						
Valor afegit per ocupat (milers d'euros)	50,406	0,5	-7,98	42,53	51,85	66,37
Despeses de personal per ocupat (milers d'euros)	44,058	2,8	3,38	36,63	43,39	49,81
Ràtios sobre valor afegit brut						
Costos laborals unitaris (%)	87,41	2,2	17,74	68,91	80,89	89,75
Productivitat de l'actiu (%)	43,51	-2,8	-0,66	40,19	50,81	73,49
Productivitat de l'immobilitzat (%)	111,80	-7,3	-1,59	98,57	167,19	295,56
Ràtios financeres						
Endeutament (%)	64,22	1,4	18,08	46,36	60,25	76,70
Liquiditat	1,15	-2,2	-0,40	1,07	1,28	1,75
Fons de maniobra	1,21	-2,3	-0,16	1,18	1,51	2,19

¹ Dades arrodonides a un decimal, llevat d'aquelles ràtios en què les dades apareixen amb dos decimals. Variacions calculades a partir dels valors de les mateixes empreses.

Font: PimesDat de PIMEC a partir de dades de SABI.

Construcció

Empreses Mitjanes

Valors mitjans per empresa ¹

	Exercici 2018		Exercici 2019		% Variació	
Nombre d'empreses	119		119			
Nombre de treballadors per empresa	85,1		89,6		5,3	
1. Comptes de balanç	Mil euros	%	Mil euros	%	% Variació	
ACTIU NO CORRENT	25.188,4	71,6	19.170,6	65,1	-23,9	
Immobilitzat intangible	102,4	0,3	106,7	0,4	4,2	
Immobilitzat material i inversions immobiliàries	7.642,8	21,7	7.619,9	25,9	-0,3	
Inversions financeres a llarg termini i altres actius no corrents	17.443,1	49,6	11.444,0	38,8	-34,4	
ACTIU CORRENT	10.002,4	28,4	10.295,5	34,9	2,9	
Existències	2.295,5	6,5	2.299,1	7,8	0,2	
Deutors	4.795,7	13,6	4.821,8	16,4	0,5	
Clients	4.400,3	12,5	4.393,9	14,9	-0,1	
Altres deutors	395,4	1,1	427,9	1,5	8,2	
Inversions financeres a curt termini	1.046,0	3,0	947,4	3,2	-9,4	
Efectiu i actius líquids	1.831,5	5,2	2.205,2	7,5	20,4	
Altres actius corrents	33,7	0,1	21,9	0,1	-34,9	
TOTAL ACTIU	35.190,7	100,0	29.466,1	100,0	-16,3	
PATRIMONI NET	14.113,2	40,1	14.320,3	48,6	1,5	
Capital	8.238,7	23,4	8.351,7	28,3	1,4	
Reserves, ajustaments, subvencions i altres	5.480,4	15,6	5.647,5	19,2	3,0	
Resultat de l'exercici	394,1	1,1	321,0	1,1	-18,5	
PASSIU NO CORRENT	13.654,2	38,8	4.300,3	14,6	-68,5	
Deutes a llarg termini	13.283,9	37,7	3.898,9	13,2	-70,6	
Altres passius no corrents	370,3	1,1	401,4	1,4	8,4	
PASSIU CORRENT	7.423,3	21,1	10.845,6	36,8	46,1	
Deutes a curt termini	2.487,5	7,1	5.795,4	19,7	133,0	
Creditors comercials i altres comptes a pagar	4.838,7	13,7	4.925,9	16,7	1,8	
Altres passius corrents	97,2	0,3	124,3	0,4	27,9	
TOTAL PATRIMONI NET I PASSIU	35.190,7	100,0	29.466,1	100,0	-16,3	
2. Compte de resultats	Mil euros	%	Mil euros	%	% Variació	
INGRESSOS D'EXPLOTACIÓ	13.596,3	100,0	15.196,9	100,0	11,8	
Import net de la xifra de negoci	13.246,8	97,4	15.067,1	99,1	13,7	
Altres ingressos d'explotació i variació d'existències	349,5	2,6	129,8	0,9	-62,9	
Consums d'explotació	-7.849,9	57,7	-8.900,9	58,6	-13,4	
Altres despeses d'explotació	-1.558,2	11,5	-1.771,5	11,7	-13,7	
VALOR AFEGIT	4.188,2	30,8	4.524,5	29,8	8,0	
Despeses de personal	-3.469,7	25,5	-3.794,5	25,0	-9,4	
RESULTAT ECONÒMIC BRUT DE L'EXPLOTACIÓ	718,5	5,3	730,0	4,8	1,6	
Amortitzacions de l'immobilitzat	-263,0	1,9	-296,3	1,9	-12,7	
RESULTAT ECONÒMIC NET DE L'EXPLOTACIÓ	455,5	3,4	433,7	2,9	-4,8	
Despeses financeres	-285,5	2,1	-492,3	3,2	-72,5	
Ingressos financers	395,0	2,9	391,6	2,6	-0,9	
Altres partides financeres	-62,4	0,5	104,6	0,7	(ns)	
RESULTAT FINANCER	47,1	0,3	3,8	0,0	-91,9	
RESULTAT ABANS D'IMPOSTOS	502,6	3,7	437,5	2,9	-12,9	
Impost de beneficis	-108,5	0,8	-116,5	0,8	-7,4	
Altres resultats	0,0	0,0	0,0	0,0	(ns)	
RESULTAT DE L'EXERCICI	394,1	2,9	321,0	2,1	-18,5	
RECURSOS GENERATS	657,1	4,8	617,3	4,1	-6,1	
3. Ràtios 2019	Valor mitjà	% Var s 2018	Diferència conjunt mitjanes	Q1	Mediana	Q3
Rendibilitat, marge i rotació						
Rendibilitat financera (%)	3,06	-14,2	-8,99	3,29	13,53	26,29
Palanquejament net (%)	-0,10	-107,6	-5,03	0,69	6,71	15,38
Rendibilitat econòmica (%)	3,16	40,9	-3,97	1,98	4,73	10,40
Marge (%)	6,12	5,6	-0,41	1,56	3,54	6,40
Rotació (voltes)	0,52	33,5	-0,58	1,19	1,69	2,41
Relatius al nombre d'ocupats						
Valor afegit per ocupat (milers d'euros)	50,513	2,6	-7,87	38,30	49,68	62,04
Despeses de personal per ocupat (milers d'euros)	42,363	3,9	1,69	33,19	42,31	48,86
Ràtios sobre valor afegit brut						
Costos laborals unitaris (%)	83,87	1,2	14,20	78,93	88,40	94,75
Productivitat de l'actiu (%)	26,50	5,7	-17,67	33,15	65,92	125,18
Productivitat de l'immobilitzat (%)	58,56	8,3	-54,83	223,61	664,59	2.146,02
Ràtios financeres						
Endeutament (%)	51,40	-14,2	5,26	43,92	60,04	76,85
Liquiditat	0,95	-29,5	-0,60	1,15	1,47	2,03
Fons de maniobra	0,97	-11,9	-0,40	1,49	2,38	4,55

¹ Dades arrodonides a un decimal, llevat d'aquelles ràtios en què les dades apareixen amb dos decimals. Variacions calculades a partir dels valors de les mateixes empreses.

Font: PimesDat de PIMEC a partir de dades de SABI.

Comerç i reparacions

Empreses Mitjanes

Valors mitjans per empresa ¹

	<u>Exercici 2018</u>		<u>Exercici 2019</u>		<u>% Variació</u>	
Nombre d'empreses	564		564			
Nombre de treballadors per empresa	78,3		81,9		4,5	
1. Comptes de balanç	Mil euros	%	Mil euros	%	% Variació	
ACTIU NO CORRENT	4.818,1	29,0	5.005,1	28,6	3,9	
Immobilitzat intangible	425,2	2,6	446,0	2,6	4,9	
Immobilitzat material i inversions immobiliàries	2.280,0	13,7	2.395,9	13,7	5,1	
Inversions financeres a llarg termini i altres actius no corrents	2.112,9	12,7	2.163,2	12,4	2,4	
ACTIU CORRENT	11.820,8	71,0	12.477,1	71,4	5,6	
Existències	3.891,1	23,4	4.043,8	23,1	3,9	
Deutors	4.842,9	29,1	5.099,7	29,2	5,3	
Clients	4.584,2	27,6	4.800,5	27,5	4,7	
Altres deutors	258,7	1,6	299,2	1,7	15,6	
Inversions financeres a curt termini	1.621,2	9,7	1.638,0	9,4	1,0	
Efectiu i actius líquids	1.406,5	8,5	1.625,8	9,3	15,6	
Altres actius corrents	59,0	0,4	69,8	0,4	18,2	
TOTAL ACTIU	16.638,8	100,0	17.482,2	100,0	5,1	
PATRIMONI NET	7.977,6	47,9	8.649,3	49,5	8,4	
Capital	1.051,2	6,3	1.068,1	6,1	1,6	
Reserves, ajustaments, subvencions i altres	5.796,1	34,8	6.669,2	38,1	15,1	
Resultat de l'exercici	1.130,3	6,8	912,0	5,2	-19,3	
PASSIU NO CORRENT	1.324,9	8,0	1.297,7	7,4	-2,1	
Deutes a llarg termini	1.185,4	7,1	1.146,1	6,6	-3,3	
Altres passius no corrents	139,5	0,8	151,6	0,9	8,6	
PASSIU CORRENT	7.336,3	44,1	7.535,2	43,1	2,7	
Deutes a curt termini	2.829,7	17,0	2.895,3	16,6	2,3	
Creditors comercials i altres comptes a pagar	4.363,4	26,2	4.475,8	25,6	2,6	
Altres passius corrents	143,2	0,9	164,2	0,9	14,7	
TOTAL PATRIMONI NET I PASSIU	16.638,8	100,0	17.482,2	100,0	5,1	
2. Compte de resultats	Mil euros	%	Mil euros	%	% Variació	
INGRESSOS D'EXPLOTACIÓ	27.951,4	100,0	29.683,9	100,0	6,2	
Import net de la xifra de negoci	27.141,8	97,1	28.932,1	97,5	6,6	
Altres ingressos d'explotació i variació d'existències	809,6	2,9	751,8	2,5	-7,1	
Consums d'explotació	-19.622,1	70,2	-20.938,1	70,5	-6,7	
Altres despeses d'explotació	-3.287,5	11,8	-3.617,8	12,2	-10,0	
VALOR AFEGIT	5.041,8	18,0	5.128,0	17,3	1,7	
Despeses de personal	-3.340,8	12,0	-3.607,4	12,2	-8,0	
RESULTAT ECONÒMIC BRUT DE L'EXPLOTACIÓ	1.700,9	6,1	1.520,6	5,1	-10,6	
Amortitzacions de l'immobilitzat	-311,0	1,1	-358,2	1,2	-15,2	
RESULTAT ECONÒMIC NET DE L'EXPLOTACIÓ	1.389,9	5,0	1.162,5	3,9	-16,4	
Despeses financeres	-73,9	0,3	-78,4	0,3	-6,1	
Ingressos financers	71,1	0,3	100,3	0,3	41,2	
Altres partides financeres	-11,3	0,0	1,8	0,0	(ns)	
RESULTAT FINANCER	-14,1	0,1	23,7	0,1	(ns)	
RESULTAT ABANS D'IMPOSTOS	1.375,8	4,9	1.186,2	4,0	-13,8	
Impost de beneficis	-259,5	0,9	-274,1	0,9	-5,6	
Altres resultats	14,0	0,1	-0,1	0,0	(ns)	
RESULTAT DE L'EXERCICI	1.130,3	4,0	912,0	3,1	-19,3	
RECURSOS GENERATS	1.441,3	5,2	1.270,1	4,3	-11,9	
3. Ràtios 2019	Valor mitjà	% Var s 2018	Diferència conjunt mitjanes	Q1	Mediana	Q3
Rendibilitat, marge i rotació						
Rendibilitat financera (%)	13,71	-20,5	1,67	5,28	12,70	24,13
Palanquejament net (%)	6,48	-24,1	1,56	1,54	5,21	12,75
Rendibilitat econòmica (%)	7,23	-17,0	0,11	2,53	5,37	10,59
Marge (%)	4,26	-17,9	-2,27	1,34	2,91	6,43
Rotació (voltes)	1,70	1,1	0,61	1,29	1,87	2,59
Relatius al nombre d'ocupats						
Valor afegit per ocupat (milers d'euros)	62,643	-2,7	4,26	42,30	56,51	88,04
Despeses de personal per ocupat (milers d'euros)	44,067	3,3	3,39	33,03	41,92	54,95
Ràtios sobre valor afegit brut						
Costos laborals unitaris (%)	70,35	6,2	0,68	59,56	75,49	86,76
Productivitat de l'actiu (%)	37,48	-4,1	-6,68	23,85	36,25	64,05
Productivitat de l'immobilitzat (%)	180,44	-3,2	67,05	115,20	259,60	581,40
Ràtios financeres						
Endeutament (%)	50,53	-2,9	4,38	35,29	55,65	74,99
Liquiditat	1,66	2,8	0,10	1,15	1,62	2,51
Fons de maniobra	1,99	2,9	0,62	1,35	2,35	4,54

¹ Dades arrodonides a un decimal, llevat d'aquelles ràtios en què les dades apareixen amb dos decimals. Variacions calculades a partir dels valors de les mateixes empreses.

Font: PimesDat de PIMEC a partir de dades de SABI.

Hoteleria i restauració

Empreses Mitjanes

Valors mitjans per empresa ¹

	<u>Exercici 2018</u>		<u>Exercici 2019</u>		<u>% Variació</u>	
Nombre d'empreses	160		160			
Nombre de treballadors per empresa	92,9		94,5		1,8	
1. Comptes de balanç	Mil euros	%	Mil euros	%	% Variació	
ACTIU NO CORRENT	14.060,3	79,4	14.613,8	78,5	3,9	
Immobilitzat intangible	306,1	1,7	283,7	1,5	-7,3	
Immobilitzat material i inversions immobiliàries	8.151,2	46,0	8.036,5	43,2	-1,4	
Inversions financeres a llarg termini i altres actius no corrents	5.603,1	31,6	6.293,6	33,8	12,3	
ACTIU CORRENT	3.653,3	20,6	4.000,1	21,5	9,5	
Existències	170,2	1,0	175,6	0,9	3,2	
Deutors	860,4	4,9	856,7	4,6	-0,4	
Clients	632,2	3,6	646,2	3,5	2,2	
Altres deutors	228,2	1,3	210,5	1,1	-7,8	
Inversions financeres a curt termini	1.205,5	6,8	1.160,4	6,2	-3,7	
Efectiu i actius líquids	1.397,2	7,9	1.786,1	9,6	27,8	
Altres actius corrents	20,0	0,1	21,4	0,1	6,8	
TOTAL ACTIU	17.713,7	100,0	18.613,9	100,0	5,1	
PATRIMONI NET	10.975,4	62,0	11.550,4	62,1	5,2	
Capital	4.504,5	25,4	4.537,7	24,4	0,7	
Reserves, ajustaments, subvencions i altres	5.285,4	29,8	5.790,1	31,1	9,5	
Resultat de l'exercici	1.185,5	6,7	1.222,6	6,6	3,1	
PASSIU NO CORRENT	3.846,9	21,7	3.694,3	19,8	-4,0	
Deutes a llarg termini	3.707,3	20,9	3.550,4	19,1	-4,2	
Altres passius no corrents	139,7	0,8	143,8	0,8	3,0	
PASSIU CORRENT	2.891,3	16,3	3.369,2	18,1	16,5	
Deutes a curt termini	1.669,2	9,4	2.138,0	11,5	28,1	
Creditors comercials i altres comptes a pagar	1.191,5	6,7	1.198,0	6,4	0,5	
Altres passius corrents	30,6	0,2	33,3	0,2	8,7	
TOTAL PATRIMONI NET I PASSIU	17.713,7	100,0	18.613,9	100,0	5,1	
2. Compte de resultats	Mil euros	%	Mil euros	%	% Variació	
INGRESSOS D'EXPLOTACIÓ	8.690,5	100,0	9.164,2	100,0	5,5	
Import net de la xifra de negoci	8.296,1	95,5	8.825,9	96,3	6,4	
Altres ingressos d'explotació i variació d'existències	394,4	4,5	338,3	3,7	-14,2	
Consums d'explotació	-1.825,4	21,0	-1.900,7	20,7	-4,1	
Altres despeses d'explotació	-2.296,7	26,4	-2.547,5	27,8	-10,9	
VALOR AFEGIT	4.568,4	52,6	4.716,0	51,5	3,2	
Despeses de personal	-2.765,3	31,8	-2.875,8	31,4	-4,0	
RESULTAT ECONÒMIC BRUT DE L'EXPLOTACIÓ	1.803,1	20,7	1.840,2	20,1	2,1	
Amortitzacions de l'immobilitzat	-592,5	6,8	-615,6	6,7	-3,9	
RESULTAT ECONÒMIC NET DE L'EXPLOTACIÓ	1.210,6	13,9	1.224,5	13,4	1,1	
Despeses financeres	-130,1	1,5	-119,4	1,3	8,2	
Ingressos financers	295,5	3,4	413,1	4,5	39,8	
Altres partides financeres	0,9	0,0	-59,4	0,6	(ns)	
RESULTAT FINANCER	166,3	1,9	234,4	2,6	40,9	
RESULTAT ABANS D'IMPOSTOS	1.376,9	15,8	1.458,9	15,9	6,0	
Impost de beneficis	-185,9	2,1	-230,8	2,5	-24,1	
Altres resultats	-5,5	0,1	-5,5	0,1	0,1	
RESULTAT DE L'EXERCICI	1.185,5	13,6	1.222,6	13,3	3,1	
RECURSOS GENERATS	1.778,0	20,5	1.838,3	20,1	3,4	
3. Ràtios 2019	Valor mitjà	% Var s 2018	Diferència conjunt mitjanes	Q1	Mediana	Q3
Rendibilitat, marge i rotació						
Rendibilitat financera (%)	12,63	0,7	0,58	5,36	13,22	30,05
Palanquejament net (%)	4,15	2,8	-0,77	0,81	4,47	15,52
Rendibilitat econòmica (%)	8,48	-0,3	1,36	2,60	6,97	11,42
Marge (%)	17,22	-0,7	10,69	2,17	6,84	17,22
Rotació (voltes)	0,49	0,4	-0,60	0,49	1,17	2,51
Relatius al nombre d'ocupats						
Valor afegit per ocupat (milers d'euros)	49,882	1,4	-8,50	32,49	43,10	60,05
Despeses de personal per ocupat (milers d'euros)	30,418	2,2	-10,26	27,61	30,98	34,10
Ràtios sobre valor afegit brut						
Costos laborals unitaris (%)	60,98	0,7	-8,69	52,15	75,12	86,04
Productivitat de l'actiu (%)	42,26	0,9	-1,91	34,49	84,86	155,11
Productivitat de l'immobilitzat (%)	56,68	4,9	-56,71	42,23	115,83	367,43
Ràtios financeres						
Endeutament (%)	37,95	-0,2	-8,19	25,90	46,24	73,64
Liquiditat	1,19	-6,0	-0,37	0,61	1,15	1,89
Fons de maniobra	1,04	-1,0	-0,33	0,89	1,03	1,48

¹ Dades arrodonides a un decimal, llevat d'aquelles ràtios en què les dades apareixen amb dos decimals. Variacions calculades a partir dels valors de les mateixes empreses.

Font: PimesDat de PIMEC a partir de dades de SABI.

Transport i comunicacions

Empreses Mitjanes

Valors mitjans per empresa ¹

	<u>Exercici 2018</u>	<u>Exercici 2019</u>	<u>% Variació</u>
Nombre d'empreses	134	134	
Nombre de treballadors per empresa	99,3	105,4	6,1

1. Comptes de balanç	Mil euros	%	Mil euros	%	% Variació
ACTIU NO CORRENT	10.508,1	58,3	11.280,1	59,4	7,3
Immobilitzat intangible	3.804,7	21,1	3.785,8	20,0	-0,5
Immobilitzat material i inversions immobiliàries	5.060,8	28,1	5.822,7	30,7	15,1
Inversions financeres a llarg termini i altres actius no corrents	1.642,6	9,1	1.671,6	8,8	1,8
ACTIU CORRENT	7.510,1	41,7	7.694,7	40,6	2,5
Existències	81,5	0,5	77,0	0,4	-5,5
Deutors	4.733,0	26,3	4.612,9	24,3	-2,5
Clients	3.932,3	21,8	3.773,3	19,9	-4,0
Altres deutors	800,6	4,4	839,6	4,4	4,9
Inversions financeres a curt termini	897,0	5,0	871,0	4,6	-2,9
Efectiu i actius líquids	1.747,9	9,7	2.074,6	10,9	18,7
Altres actius corrents	50,8	0,3	59,1	0,3	16,4
TOTAL ACTIU	18.018,1	100,0	18.974,8	100,0	5,3
PATRIMONI NET	7.986,3	44,3	8.380,0	44,2	4,9
Capital	1.006,9	5,6	1.034,4	5,5	2,7
Reserves, ajustaments, subvencions i altres	6.403,9	35,5	6.695,3	35,3	4,6
Resultat de l'exercici	575,5	3,2	650,3	3,4	13,0
PASSIU NO CORRENT	3.974,4	22,1	4.431,9	23,4	11,5
Deutes a llarg termini	3.122,4	17,3	3.527,1	18,6	13,0
Altres passius no corrents	851,9	4,7	904,8	4,8	6,2
PASSIU CORRENT	6.057,5	33,6	6.162,9	32,5	1,7
Deutes a curt termini	2.037,2	11,3	1.855,8	9,8	-8,9
Creditors comercials i altres comptes a pagar	3.883,7	21,6	4.142,0	21,8	6,7
Altres passius corrents	136,6	0,8	165,1	0,9	20,9
TOTAL PATRIMONI NET I PASSIU	18.018,1	100,0	18.974,8	100,0	5,3

2. Compte de resultats	Mil euros	%	Mil euros	%	% Variació
INGRESSOS D'EXPLOTACIÓ	19.099,7	100,0	19.796,6	100,0	3,6
Import net de la xifra de negoci	17.924,6	93,8	18.480,5	93,4	3,1
Altres ingressos d'explotació i variació d'existències	1.175,1	6,2	1.316,1	6,6	12,0
Consums d'explotació	-8.922,4	46,7	-8.708,9	44,0	2,4
Altres despeses d'explotació	-4.274,8	22,4	-4.713,7	23,8	-10,3
VALOR AFEGIT	5.902,5	30,9	6.374,0	32,2	8,0
Despeses de personal	-4.088,8	21,4	-4.430,9	22,4	-8,4
RESULTAT ECONÒMIC BRUT DE L'EXPLOTACIÓ	1.813,6	9,5	1.943,1	9,8	7,1
Amortitzacions de l'immobilitzat	-977,2	5,1	-1.142,9	5,8	-17,0
RESULTAT ECONÒMIC NET DE L'EXPLOTACIÓ	836,5	4,4	800,1	4,0	-4,3
Despeses financeres	-124,9	0,7	-142,6	0,7	-14,2
Ingressos financers	97,6	0,5	144,8	0,7	48,4
Altres partides financeres	-4,4	0,0	68,9	0,3	(ns)
RESULTAT FINANCER	-31,7	0,2	71,1	0,4	(ns)
RESULTAT ABANS D'IMPOSTOS	804,8	4,2	871,3	4,4	8,3
Impost de beneficis	-229,3	1,2	-221,0	1,1	3,6
Altres resultats	-0,1	0,0	0,0	0,0	(ns)
RESULTAT DE L'EXERCICI	575,5	3,0	650,3	3,3	13,0
RECURSOS GENERATS	1.552,6	8,1	1.793,2	9,1	15,5

3. Ràtios 2019	Valor mitjà	% Var s 2018	Diferència conjunt mitjanes	Q1	Mediana	Q3
Rendibilitat, marge i rotació						
Rendibilitat financera (%)	10,40	3,2	-1,65	3,90	13,92	24,21
Palanquejament net (%)	5,05	2,8	0,13	1,16	6,41	14,15
Rendibilitat econòmica (%)	5,34	3,6	-1,78	1,28	4,15	8,87
Marge (%)	5,12	5,2	-1,41	0,77	2,40	7,78
Rotació (voltes)	1,04	-1,6	-0,05	0,94	1,61	2,51
Relatius al nombre d'ocupats						
Valor afegit per ocupat (milers d'euros)	60,503	1,8	2,12	42,63	53,97	67,79
Despeses de personal per ocupat (milers d'euros)	42,059	2,1	1,38	36,50	41,37	50,15
Ràtios sobre valor afegit brut						
Costos laborals unitaris (%)	69,52	0,4	-0,15	64,74	80,39	91,57
Productivitat de l'actiu (%)	38,79	1,7	-5,38	38,49	62,92	97,12
Productivitat de l'immobilitzat (%)	66,34	-0,4	-47,05	88,98	182,04	655,62
Ràtios financeres						
Endeutament (%)	55,84	0,3	9,69	45,33	66,12	81,15
Liquiditat	1,25	0,7	-0,31	0,85	1,19	1,73
Fons de maniobra	1,14	-0,2	-0,23	0,87	1,16	1,90

¹ Dades arrodonides a un decimal, llevat d'aquelles ràtios en què les dades apareixen amb dos decimals. Variacions calculades a partir dels valors de les mateixes empreses.

Font: PimesDat de PIMEC a partir de dades de SABI.

Serveis financers, asseguradores i lloguers

Empreses Mitjanes

Valors mitjans per empresa ¹

	<u>Exercici 2018</u>		<u>Exercici 2019</u>		<u>% Variació</u>	
Nombre d'empreses	37		37			
Nombre de treballadors per empresa	94,5		104,0		10,0	
1. Comptes de balanç	Mil euros	%	Mil euros	%	% Variació	
ACTIU NO CORRENT	77.468,2	81,4	78.572,6	77,6	1,4	
Immobilitzat intangible	2.888,5	3,0	2.904,5	2,9	0,6	
Immobilitzat material i inversions immobiliàries	9.162,9	9,6	9.805,9	9,7	7,0	
Inversions financeres a llarg termini i altres actius no corrents	65.416,8	68,8	65.862,2	65,0	0,7	
ACTIU CORRENT	17.662,9	18,6	22.744,4	22,4	28,8	
Existències	1.440,1	1,5	1.323,2	1,3	-8,1	
Deutors	4.562,6	4,8	4.045,2	4,0	-11,3	
Clients	3.631,5	3,8	3.248,2	3,2	-10,6	
Altres deutors	931,1	1,0	796,9	0,8	-14,4	
Inversions financeres a curt termini	8.276,4	8,7	14.745,1	14,6	78,2	
Efectiu i actius líquids	3.288,7	3,5	2.415,1	2,4	-26,6	
Altres actius corrents	95,1	0,1	215,8	0,2	126,9	
TOTAL ACTIU	95.131,1	100,0	101.316,9	100,0	6,5	
PATRIMONI NET	61.786,1	64,9	70.186,5	69,3	13,6	
Capital	10.528,8	11,1	10.528,8	10,4	0,0	
Reserves, ajustaments, subvencions i altres	49.105,8	51,6	50.796,8	50,1	3,4	
Resultat de l'exercici	2.151,4	2,3	8.860,9	8,7	311,9	
PASSIU NO CORRENT	18.755,8	19,7	15.855,5	15,6	-15,5	
Deutes a llarg termini	16.853,1	17,7	14.336,7	14,2	-14,9	
Altres passius no corrents	1.902,8	2,0	1.518,8	1,5	-20,2	
PASSIU CORRENT	14.589,2	15,3	15.275,0	15,1	4,7	
Deutes a curt termini	10.968,0	11,5	11.703,6	11,6	6,7	
Creditors comercials i altres comptes a pagar	3.419,4	3,6	3.261,8	3,2	-4,6	
Altres passius corrents	201,8	0,2	309,6	0,3	53,4	
TOTAL PATRIMONI NET I PASSIU	95.131,1	100,0	101.316,9	100,0	6,5	
2. Compte de resultats	Mil euros	%	Mil euros	%	% Variació	
INGRESSOS D'EXPLOTACIÓ	14.273,2	100,0	24.010,3	100,0	68,2	
Import net de la xifra de negoci	12.478,2	87,4	22.592,5	94,1	81,1	
Altres ingressos d'explotació i variació d'existències	1.795,0	12,6	1.417,8	5,9	-21,0	
Consums d'explotació	-1.845,1	12,9	-2.062,5	8,6	-11,8	
Altres despeses d'explotació	-5.131,8	36,0	-5.101,1	21,2	0,6	
VALOR AFEGIT	7.296,3	51,1	16.846,7	70,2	130,9	
Despeses de personal	-5.507,1	38,6	-5.653,0	23,5	-2,6	
RESULTAT ECONÒMIC BRUT DE L'EXPLOTACIÓ	1.789,2	12,5	11.193,7	46,6	525,6	
Amortitzacions de l'immobilitzat	-1.097,7	7,7	-1.355,7	5,6	-23,5	
RESULTAT ECONÒMIC NET DE L'EXPLOTACIÓ	691,5	4,8	9.838,1	41,0	(ns)	
Despeses financeres	-814,3	5,7	-562,0	2,3	31,0	
Ingressos financers	4.094,1	28,7	1.487,8	6,2	-63,7	
Altres partides financeres	-1.411,2	9,9	-2.064,7	8,6	-46,3	
RESULTAT FINANCER	1.868,5	13,1	-1.138,9	4,7	(ns)	
RESULTAT ABANS D'IMPOSTOS	2.560,0	17,9	8.699,2	36,2	239,8	
Impost de beneficis	-408,6	2,9	161,6	0,7	(ns)	
Altres resultats	0,0	0,0	0,0	0,0	0,0	
RESULTAT DE L'EXERCICI	2.151,4	15,1	8.860,9	36,9	311,9	
RECURSOS GENERATS	3.249,1	22,8	10.216,5	42,6	214,4	
3. Ràtios 2019	Valor mitjà	% Var s 2018	Diferència conjunt mitjanes	Q1	Mediana	Q3
Rendibilitat, marge i rotació						
Rendibilitat financera (%)	12,39	199,1	0,35	0,58	9,40	18,23
Palanquejament net (%)	3,25	445,6	-1,67	0,05	1,68	11,74
Rendibilitat econòmica (%)	9,14	157,7	2,02	0,66	4,45	9,98
Marge (%)	38,57	63,2	32,04	1,42	9,58	20,18
Rotació (voltes)	0,24	57,9	-0,85	0,24	0,46	1,31
Relatius al nombre d'ocupats						
Valor afegit per ocupat (milers d'euros)	161,988	109,8	103,60	49,73	71,02	111,41
Despeses de personal per ocupat (milers d'euros)	54,356	-6,7	13,68	39,96	54,01	64,68
Ràtios sobre valor afegit brut						
Costos laborals unitaris (%)	33,56	-55,5	-36,11	51,21	72,21	90,66
Productivitat de l'actiu (%)	81,35	139,0	37,18	33,02	55,73	236,26
Productivitat de l'immobilitzat (%)	132,54	118,9	19,15	48,69	180,62	757,04
Ràtios financeres						
Endeutament (%)	30,73	-12,3	-15,42	25,47	54,20	75,57
Liquiditat	1,49	23,0	-0,06	0,70	1,21	2,58
Fons de maniobra	1,10	5,3	-0,27	0,89	1,11	1,36

¹ Dades arrodonides a un decimal, llevat d'aquelles ràtios en què les dades apareixen amb dos decimals. Variacions calculades a partir dels valors de les mateixes empreses.

Font: PimesDat de PIMEC a partir de dades de SABI.

Altres serveis a les empreses

Empreses Mitjanes

Valors mitjans per empresa ¹

	<u>Exercici 2018</u>	<u>Exercici 2019</u>	<u>% Variació</u>
Nombre d'empreses	384	384	
Nombre de treballadors per empresa	101,5	113,2	11,5

1. Comptes de balanç	Mil euros	%	Mil euros	%	% Variació
ACTIU NO CORRENT	4.465,8	52,3	4.603,2	49,1	3,1
Immobilitzat intangible	369,2	4,3	402,6	4,3	9,0
Immobilitzat material i inversions immobiliàries	541,1	6,3	643,5	6,9	18,9
Inversions financeres a llarg termini i altres actius no corrents	3.555,5	41,6	3.557,0	37,9	0,0
ACTIU CORRENT	4.076,2	47,7	4.771,3	50,9	17,1
Existències	229,4	2,7	235,6	2,5	2,7
Deutors	2.084,6	24,4	2.330,6	24,9	11,8
Clients	1.970,4	23,1	2.208,6	23,6	12,1
Altres deutors	114,2	1,3	122,0	1,3	6,9
Inversions financeres a curt termini	994,9	11,6	1.269,2	13,5	27,6
Efectiu i actius líquids	725,5	8,5	851,7	9,1	17,4
Altres actius corrents	41,8	0,5	84,2	0,9	101,3
TOTAL ACTIU	8.542,0	100,0	9.374,5	100,0	9,7
PATRIMONI NET	4.821,9	56,4	4.886,1	52,1	1,3
Capital	887,1	10,4	886,1	9,5	-0,1
Reserves, ajustaments, subvencions i altres	3.643,6	42,7	3.470,9	37,0	-4,7
Resultat de l'exercici	291,2	3,4	529,1	5,6	81,7
PASSIU NO CORRENT	844,3	9,9	872,3	9,3	3,3
Deutes a llarg termini	739,1	8,7	767,7	8,2	3,9
Altres passius no corrents	105,2	1,2	104,6	1,1	-0,6
PASSIU CORRENT	2.875,8	33,7	3.616,1	38,6	25,7
Deutes a curt termini	1.035,1	12,1	1.562,5	16,7	50,9
Creditors comercials i altres comptes a pagar	1.571,1	18,4	1.781,8	19,0	13,4
Altres passius corrents	269,6	3,2	271,8	2,9	0,8
TOTAL PATRIMONI NET I PASSIU	8.542,0	100,0	9.374,5	100,0	9,7

2. Compte de resultats	Mil euros	%	Mil euros	%	% Variació
INGRESSOS D'EXPLOTACIÓ	8.531,9	100,0	9.645,2	100,0	13,0
Import net de la xifra de negoci	8.278,4	97,0	9.396,0	97,4	13,5
Altres ingressos d'explotació i variació d'existències	253,4	3,0	249,2	2,6	-1,7
Consums d'explotació	-2.248,9	26,4	-2.445,5	25,4	-8,7
Altres despeses d'explotació	-1.887,2	22,1	-2.231,5	23,1	-18,2
VALOR AFEGIT	4.395,8	51,5	4.968,2	51,5	13,0
Despeses de personal	-3.838,5	45,0	-4.318,7	44,8	-12,5
RESULTAT ECONÒMIC BRUT DE L'EXPLOTACIÓ	557,3	6,5	649,6	6,7	16,6
Amortitzacions de l'immobilitzat	-180,0	2,1	-207,0	2,1	-15,0
RESULTAT ECONÒMIC NET DE L'EXPLOTACIÓ	377,3	4,4	442,5	4,6	17,3
Despeses financeres	-45,8	0,5	-43,0	0,4	6,0
Ingressos financers	53,3	0,6	210,3	2,2	294,6
Altres partides financeres	-26,9	0,3	-11,7	0,1	56,7
RESULTAT FINANCER	-19,4	0,2	155,6	1,6	(ns)
RESULTAT ABANS D'IMPOSTOS	357,9	4,2	598,2	6,2	67,1
Impost de beneficis	-66,2	0,8	-64,3	0,7	2,9
Altres resultats	-0,5	0,0	-4,8	0,0	-806,4
RESULTAT DE L'EXERCICI	291,2	3,4	529,1	5,5	81,7
RECURSOS GENERATS	471,2	5,5	736,1	7,6	56,2

3. Ràtios 2019	Valor mitjà	% Var s 2018	Diferència conjunt mitjanes	Q1	Mediana	Q3
Rendibilitat, marge i rotació						
Rendibilitat financera (%)	12,24	64,9	0,20	3,65	13,17	35,82
Palanquejament net (%)	5,40	100,3	0,48	0,60	5,56	21,23
Rendibilitat econòmica (%)	6,84	44,7	-0,28	1,24	5,31	12,74
Marge (%)	6,65	40,5	0,12	0,61	2,69	5,85
Rotació (voltes)	1,03	3,0	-0,06	1,26	2,01	2,97
Relatius al nombre d'ocupats						
Valor afegit per ocupat (milers d'euros)	43,908	1,4	-14,48	24,43	40,03	54,49
Despeses de personal per ocupat (milers d'euros)	38,167	0,9	-2,51	24,17	37,41	49,17
Ràtios sobre valor afegit brut						
Costos laborals unitaris (%)	86,93	-0,5	17,26	86,24	93,98	97,99
Productivitat de l'actiu (%)	109,23	-0,8	65,07	86,95	157,68	272,40
Productivitat de l'immobilitzat (%)	474,91	-1,6	361,52	412,46	1321,62	3755,96
Ràtios financeres						
Endeutament (%)	47,88	9,9	1,74	43,23	61,49	79,18
Liquiditat	1,32	-6,9	-0,23	1,09	1,44	2,15
Fons de maniobra	1,25	-1,4	-0,12	1,16	2,12	5,29

¹ Dades arrodonides a un decimal, llevat d'aquelles ràtios en què les dades apareixen amb dos decimals. Variacions calculades a partir dels valors de les mateixes empreses.

Font: PimesDat de PIMEC a partir de dades de SABI.

Altres serveis a les persones

Empreses Mitjanes

Valors mitjans per empresa ¹

	<u>Exercici 2018</u>		<u>Exercici 2019</u>		<u>% Variació</u>	
Nombre d'empreses	236		236			
Nombre de treballadors per empresa	100,9		104,0		3,0	
1. Comptes de balanç	Mil euros	%	Mil euros	%	% Variació	
ACTIU NO CORRENT	5.183,6	52,5	5.539,4	55,1	6,9	
Immobilitzat intangible	553,6	5,6	581,1	5,8	5,0	
Immobilitzat material i inversions immobiliàries	3.314,0	33,6	3.551,3	35,3	7,2	
Inversions financeres a llarg termini i altres actius no corrents	1.316,1	13,3	1.407,0	14,0	6,9	
ACTIU CORRENT	4.682,4	47,5	4.515,8	44,9	-3,6	
Existències	1.252,8	12,7	1.007,6	10,0	-19,6	
Deutors	1.235,3	12,5	1.337,5	13,3	8,3	
Clients	1.002,1	10,2	1.160,2	11,5	15,8	
Altres deutors	233,2	2,4	177,3	1,8	-24,0	
Inversions financeres a curt termini	1.014,4	10,3	896,0	8,9	-11,7	
Efectiu i actius líquids	1.151,3	11,7	1.227,6	12,2	6,6	
Altres actius corrents	28,6	0,3	47,1	0,5	64,6	
TOTAL ACTIU	9.866,0	100,0	10.055,2	100,0	1,9	
PATRIMONI NET	5.872,3	59,5	5.854,2	58,2	-0,3	
Capital	1.424,7	14,4	1.396,8	13,9	-2,0	
Reserves, ajustaments, subvencions i altres	3.857,3	39,1	4.040,4	40,2	4,7	
Resultat de l'exercici	590,2	6,0	417,0	4,1	-29,3	
PASSIU NO CORRENT	1.511,8	15,3	1.595,7	15,9	5,5	
Deutes a llarg termini	1.212,4	12,3	1.264,5	12,6	4,3	
Altres passius no corrents	299,5	3,0	331,2	3,3	10,6	
PASSIU CORRENT	2.481,9	25,2	2.605,3	25,9	5,0	
Deutes a curt termini	830,7	8,4	852,3	8,5	2,6	
Creditors comercials i altres comptes a pagar	1.327,9	13,5	1.423,2	14,2	7,2	
Altres passius corrents	323,3	3,3	329,7	3,3	2,0	
TOTAL PATRIMONI NET I PASSIU	9.866,0	100,0	10.055,2	100,0	1,9	
2. Compte de resultats	Mil euros	%	Mil euros	%	% Variació	
INGRESSOS D'EXPLOTACIÓ	9.934,0	100,0	10.728,1	100,0	8,0	
Import net de la xifra de negoci	9.382,0	94,4	10.158,3	94,7	8,3	
Altres ingressos d'explotació i variació d'existències	552,0	5,6	569,8	5,3	3,2	
Consums d'explotació	-2.974,4	29,9	-3.500,7	32,6	-17,7	
Altres despeses d'explotació	-2.502,5	25,2	-2.587,9	24,1	-3,4	
VALOR AFEGIT	4.457,2	44,9	4.639,4	43,2	4,1	
Despeses de personal	-3.312,5	33,3	-3.617,8	33,7	-9,2	
RESULTAT ECONÒMIC BRUT DE L'EXPLOTACIÓ	1.144,6	11,5	1.021,6	9,5	-10,8	
Amortitzacions de l'immobilitzat	-418,4	4,2	-448,3	4,2	-7,1	
RESULTAT ECONÒMIC NET DE L'EXPLOTACIÓ	726,3	7,3	573,3	5,3	-21,1	
Despeses financeres	-50,9	0,5	-48,5	0,5	4,7	
Ingressos financers	91,0	0,9	89,5	0,8	-1,7	
Altres partides financeres	-13,4	0,1	-25,4	0,2	-89,4	
RESULTAT FINANCER	26,7	0,3	15,7	0,1	-41,4	
RESULTAT ABANS D'IMPOSTOS	753,0	7,6	589,0	5,5	-21,8	
Impost de beneficis	-162,8	1,6	-171,9	1,6	-5,6	
Altres resultats	0,0	0,0	0,0	0,0	(ns)	
RESULTAT DE L'EXERCICI	590,2	5,9	417,0	3,9	-29,3	
RECURSOS GENERATS	1.008,6	10,2	865,3	8,1	-14,2	
3. Ràtios 2019	Valor mitjà	% Var s 2018	Diferència conjunt mitjanes	Q1	Mediana	Q3
Rendibilitat, marge i rotació						
Rendibilitat financera (%)	10,06	-21,5	-1,99	3,97	13,68	37,12
Palanquejament net (%)	3,72	-20,4	-1,20	0,65	4,82	20,05
Rendibilitat econòmica (%)	6,34	-22,2	-0,78	1,39	5,77	14,49
Marge (%)	5,94	-26,6	-0,59	0,69	3,77	10,42
Rotació (voltes)	1,07	6,0	-0,02	0,88	1,62	3,00
Relatius al nombre d'ocupats						
Valor afegit per ocupat (milers d'euros)	44,626	1,0	-13,76	25,96	38,62	53,50
Despeses de personal per ocupat (milers d'euros)	34,799	6,0	-5,88	23,69	31,41	42,90
Ràtios sobre valor afegit brut						
Costos laborals unitaris (%)	77,98	4,9	8,31	71,90	87,83	96,69
Productivitat de l'actiu (%)	59,85	1,2	15,68	63,13	109,14	219,85
Productivitat de l'immobilitzat (%)	112,27	-2,6	-1,12	95,16	270,00	1.221,58
Ràtios financeres						
Endeutament (%)	41,78	3,2	-4,36	31,42	57,05	76,97
Liquiditat	1,73	-8,1	0,18	0,79	1,27	1,97
Fons de maniobra	1,34	-5,6	-0,02	0,93	1,14	1,99

¹ Dades arrodonides a un decimal, llevat d'aquelles ràtios en què les dades apareixen amb dos decimals. Variacions calculades a partir dels valors de les mateixes empreses.

Font: PimesDat de PIMEC a partir de dades de SABI.

Síntesi dels valors de dispersió de les ràtios per sectors

Rendibilitat financera

% Resultat abans d'impostos / Patrimoni net

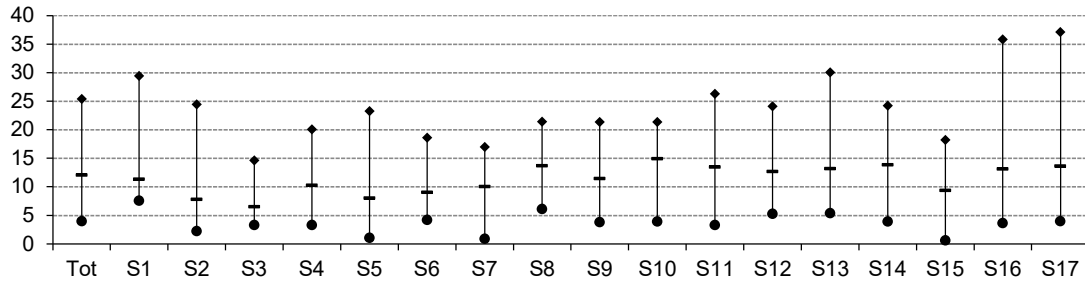

Palanquejament net

% (Rendibilitat financera – Rendibilitat econòmica)

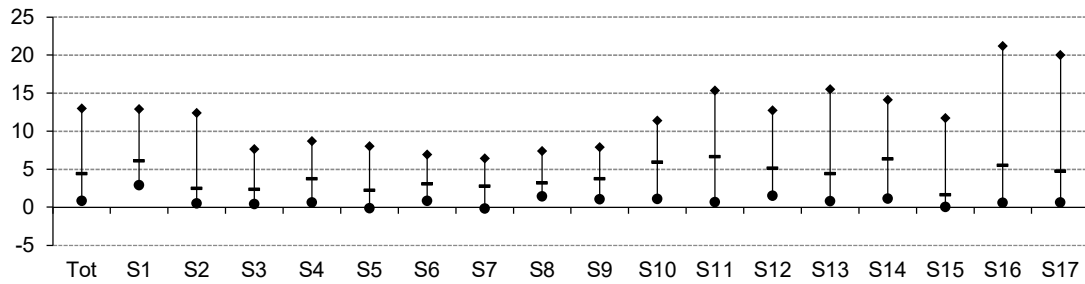

Rendibilitat econòmica

% (Resultat abans d'impostos + despeses financeres) / Actiu

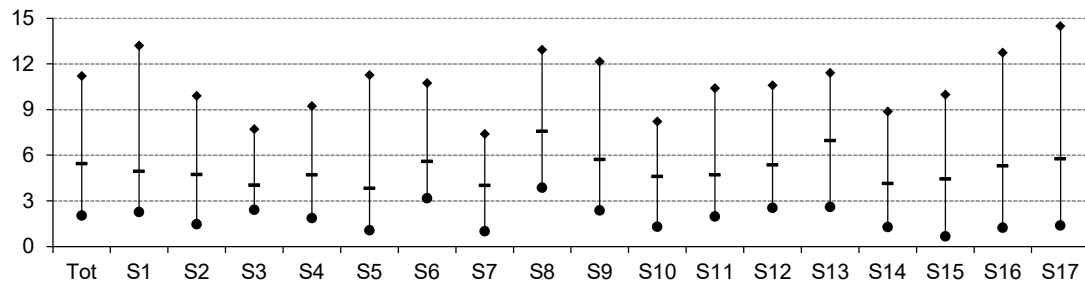

Marge

% (Resultat abans d'impostos + despeses financeres) / Ingressos d'explotació

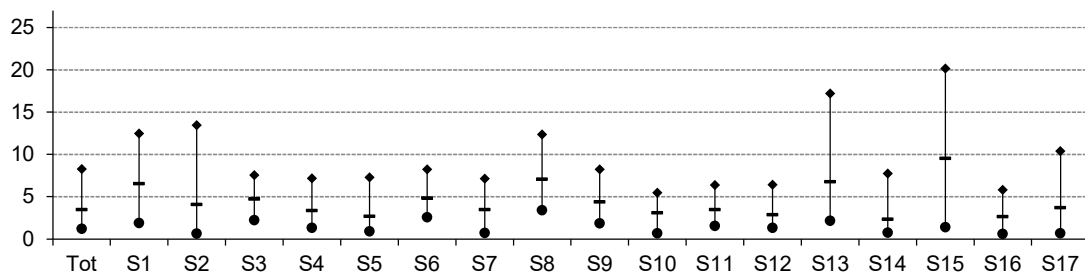

Rotació

Ingressos d'explotació / Actiu (voltes)

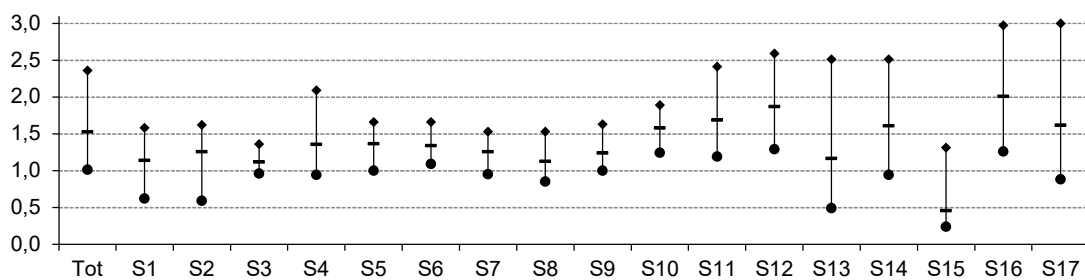

Vab per ocupat

Valor afegit / Nombre de treballadors (milers d'euros)

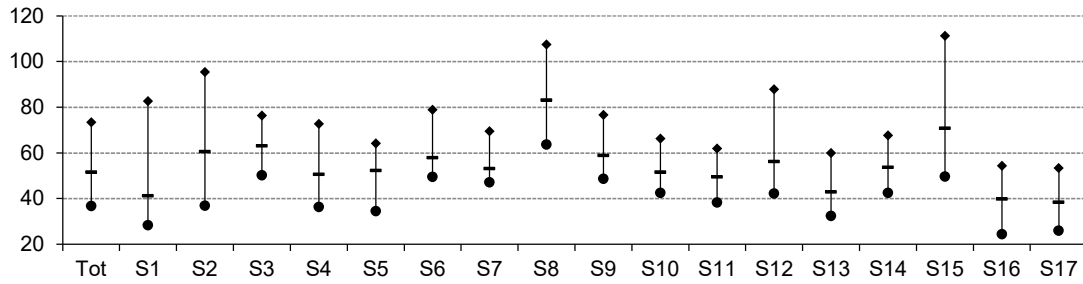

Despeses de personal per ocupat

Despeses de personal / Nombre de treballadors (milers d'euros)

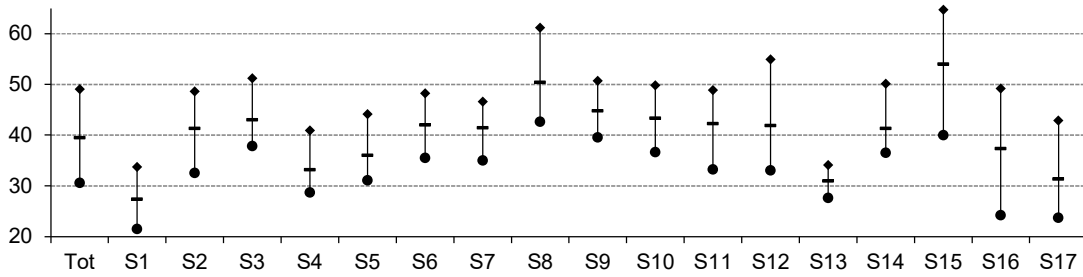

Costos laborals unitaris

% Despeses de personal / Valor afegit

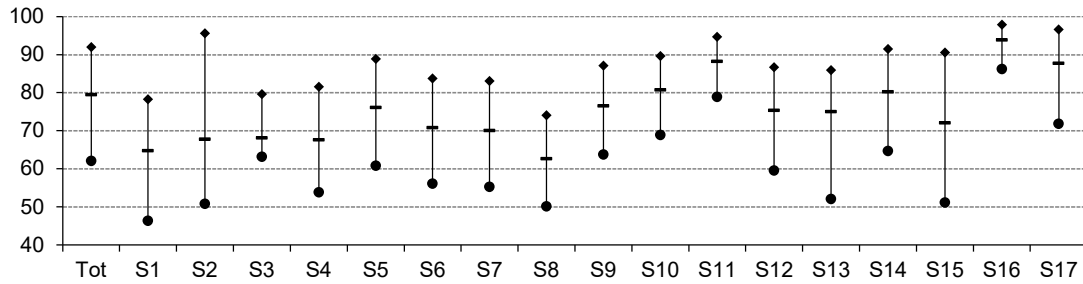

Productivitat de l'actiu

% Valor afegit / Actiu d'explotació

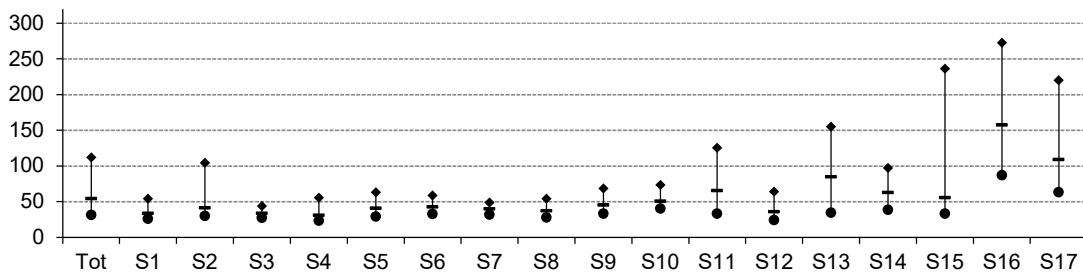

Productivitat de l'immobilitzat

% Valor afegit / Immobilitzat d'explotació

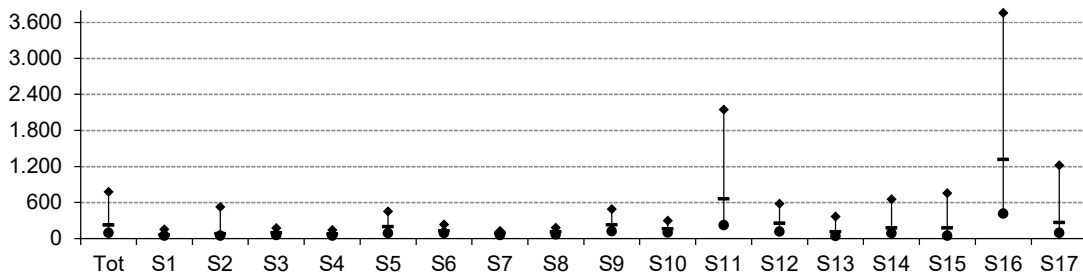

Endeutament

% (Passiu no corrent + Passiu corrent) / Passiu

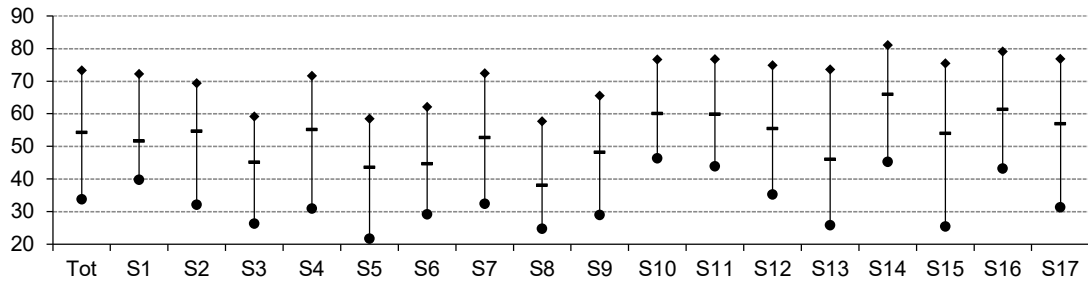

Liquiditat

Actiu corrent / Passiu corrent

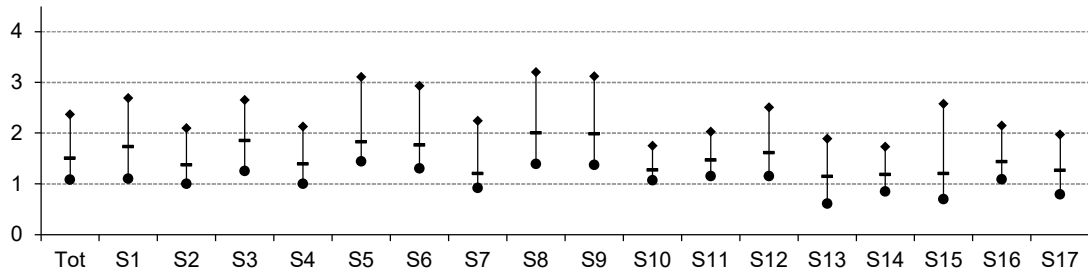

Fons de maniobra

(Patrimoni net + Passiu no corrent) / Actiu no corrent

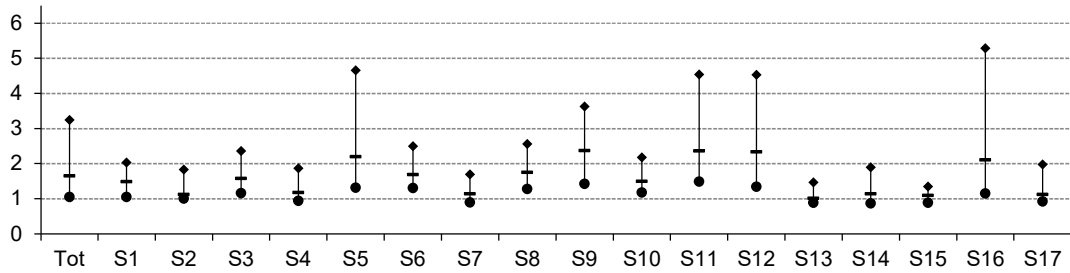

Llegenda gràfics

Tot	Mitjanes empreses
S1	Primari
S2	Energia, gas, aigua i reciclatge
S3	Indústries extractives no energètiques
S4	Indústria alimentària
S5	Indústria tèxtil, cuir i confecció
S6	Cautxú, fusta i altres indústries
S7	Indústria del paper i arts gràfiques
S8	Indústries químiques
S9	Metal·lúrgia, maquinària i material elèctric
S10	Material de transport
S11	Construcció
S12	Comerç i reparacions
S13	Hoteleria i restauració
S14	Transport i comunicacions
S15	Serveis financers, assegurances i lloguers
S16	Altres serveis a les empreses
S17	Altres serveis a les persones
◆	Quartil 3 (Valor de l'indicador que deixa el 75% de les empreses per sota)
-	Mediana (Valor de l'indicador que deixa el 50% de les empreses per sota)
★	Quartil 1 (Valor de l'indicador que deixa el 25% de les empreses per sota)



Amb la col·laboració



L'Observatori de la

observatori.pimec.org



Viladomat, 174
08015 Barcelona
Tel. 93 496 45 00
pimec@pimec.org

