

Anuari 2018

DE LA PIME CATALANA

Resultats econòmics i financers:
2014-2018



Generalitat de Catalunya
Departament d'Empresa
i Coneixement

 Sabadell

pimec
Micro, petita i mitjana
empresa de Catalunya

ANUARI DE LA PIME CATALANA 2020



Micro, petita i mitjana
empresa de Catalunya

Equip de treball

Modest Guinjoan i Ferré

Moisès Bonal i Ferrer

Tractament de dades

Enric Genescà i Palau

© PIMEC, Petita i Mitjana Empresa de Catalunya
Viladomat, 174
08015 – Barcelona
www.pimec.org

La publicació d'aquest anuari ha estat patrocinada pel Banc de Sabadell i el Departament d'Empresa i Coneixement de la Generalitat de Catalunya

1a edició: juliol 2020

Correcció lingüística: Hèctor Cesena

Disseny gràfic portada: Carlos Latorre Castro

Impressió: www.print-makers.com

Dipòsit legal: B-18129-2015

Índex

| | |
|---|------------|
| Presentació | 5 |
| Part I: La pime a l'economia catalana | 7 |
| 1. Contribució de la pime a l'economia catalana. Empreses, ocupats i valor afegit. 2014-2018 | 9 |
| 1.1. Una visió general | 9 |
| 1.2. L'economia catalana per grandària d'empresa | 14 |
| 1.3. Anàlisi sectorial i per branques d'activitat | 18 |
| Part II: Situació econòmica i financera de la pime catalana. | 27 |
| 1. Resultats empresarials de la pime catalana. 2014-2018 | 29 |
| 1.0. Context econòmic | 29 |
| 1.1. Rendibilitat | 29 |
| 1.2. Activitat empresarial: valor afegit i productivitat | 38 |
| 1.3. Anàlisi patrimonial i solvència | 43 |
| 1.4. Annex: Ràtios i definicions utilitzades | 52 |
| 2. Anàlisi econòmica i financera de la pime per demarcacions. 2018 | 53 |
| 2.1. Barcelona | 53 |
| 2.2. Girona | 57 |
| 2.3. Lleida | 61 |
| 2.4. Tarragona | 65 |
| Annex: fitxes sectorials | 69 |
| Taula de correspondències entre la classificació CCAE (2 dígits) i l'agrupació sectorial de l'Anuari de la Pime | 71 |
| - Pimes | 73 |
| - Microempreses | 96 |
| - Empreses Petites | 118 |
| - Empreses Mitjanes | 139 |

Aspectes metodològics i descripció de la base de dades PimesDat:

Veure a:

www.observatori.pimec.org

Presentació

Un anys més, i en van ja disset, tenen a les seves mans una nova edició de l'Anuari de la pime catalana, una publicació de PIMEC elaborada per l'Observatori de la pimec. Tant per la seva especificitat (dedicat a la petita i mitjana) com pel seu nivell de detall dels estats comptables de la pime, la nostra publicació continua essent completament singular en el context de les publicacions econòmiques europees. Ens ajuda a conèixer i a entendre millor, any rere any, la realitat econòmica i financera del món de la petita i mitjana empresa, així com la seva contribució a l'economia catalana.

La pime continua essent un actor dominant i imprescindible de l'estructura productiva del sector privat a Catalunya, com ho demostra el fet que el col·lectiu representa el 99,8% de les empreses existents, el 62,3% del VAB català exceptuant l'administració pública, defensa i Seguretat Social, i el 69% del total d'ocupació. Els resultats obtinguts pel sistema empresarial de pimes el 2018 segueixen la tònica dels darrers anys, posen en relleu que va ser un bon any, tant en termes d'activitat com de resultats econòmics i financers. Amb aquesta evolució positiva s'ha continuat consolidant i entrant en nivells que es poden considerar normals, després d'una llarga crisi del 2008-2013 en que les pimes van patir molt.

Com és habitual, aquest anuari dona un detall molt ampli de les dades econòmiques i financeres, les quals s'elaboren a partir dels estats comptables de 84.676 petites i mitjanes empreses, en aquest cas corresponents al darrer any disponible, que és el 2018.

Com en les edicions d'anuaris anteriors, l'Anuari del 2020 és el resultat d'una suma d'esforços compartits entre diferents sectors institucionals directament vinculats al món econòmic i empresarial. Més enllà del paper impulsor i realitzador de PIMEC (a través de l'equip de treball de l'Observatori de la pimec, format per Modest Guinjoan i Moisès Bonal, i del tractament de dades de l'Enric Genescà), un any més he d'agrair la col·laboració del Banc Sabadell i del Departament d'Empresa i Coneixement de la Generalitat de Catalunya, una col·laboració que es renova anualment des del naixement de l'obra i sense la qual aquesta publicació no seria possible.

Josep González i Sala
President de PIMEC

Part I: La pime a l'economia catalana

1. Contribució de la pime a l'economia catalana. Empreses, ocupats i valor afegit. 2014-2018

1.1. Una visió general

El 2019 ha estat un any d'una certa desacceleració del creixement econòmic que es venia experimentant des de l'any 2014. L'alentiment enregistrat respon principalment a un comportament molt moderat de la demanda interna i no tant de la inversió, que malgrat que s'ha moderat ha seguit a un nivell relativament alt. La demanda externa, per la seva banda, ha enregistrat un bon comportament de l'exportació, mentre que la importació s'ha moderat molt respecte als forts creixements que venia enregistrant els anys anteriors. Tanmateix, a pesar de l'alentiment, l'economia catalana va créixer un destacable 1,9%, percentatge relativament alt en el context dels països europeus, venint com veníem de taxes superiors al 4% entre el 2015 i el 2017, i del 2,5% al 2018. També resulta molt remarcable que el 2019 l'economia catalana ha batut un altre cop el rècord de volum exportador de la seva història, amb un valor de més de 83.000 milions d'euros. En resum, el 2019 ha sigut un any d'alentiment, però de creixement notable (Gràfic 1).

Gràfic 1
Evolució del PIB, de la demanda interna, de la inversió i del sector exterior de Catalunya. 2014-2019

Taxes de variació real en percentatge

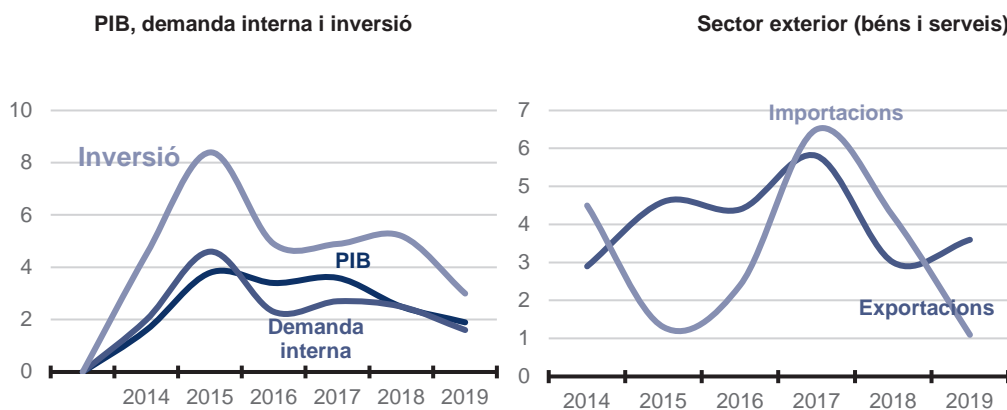

Font: PIMEC (2020) a partir de dades de l'Idescat.

Observant el creixement econòmic del 2019 de forma desagregada per sectors productius, el de serveis ha estat el més dinàmic, amb un augment del 2,7%. És el més constant al llarg del temps. L'ha seguit el sector de la construcció, amb un 2,9%, mentre que la indústria, després d'alguns anys amb registres alts i de l'alentiment del 2018, el 2019 ha tingut un decreixement del 0,3%. La indústria manufacturera específicament encara ha caigut més, concretament un 0,9%, que contrasta amb un creixement del 7,2% només dos anys abans. Menció especial mereix el sector primari, que es caracteritza per unes fluctuacions elevades al llarg del període considerat, amb predomini clar de creixements negatius, també l'any passat, amb un registre de -3,1% el 2019 (Gràfic 2).

Gràfic 2
Evolució del PIB a Catalunya, per components d'oferta. 2014-2019
 Taxes de variació real en percentatge

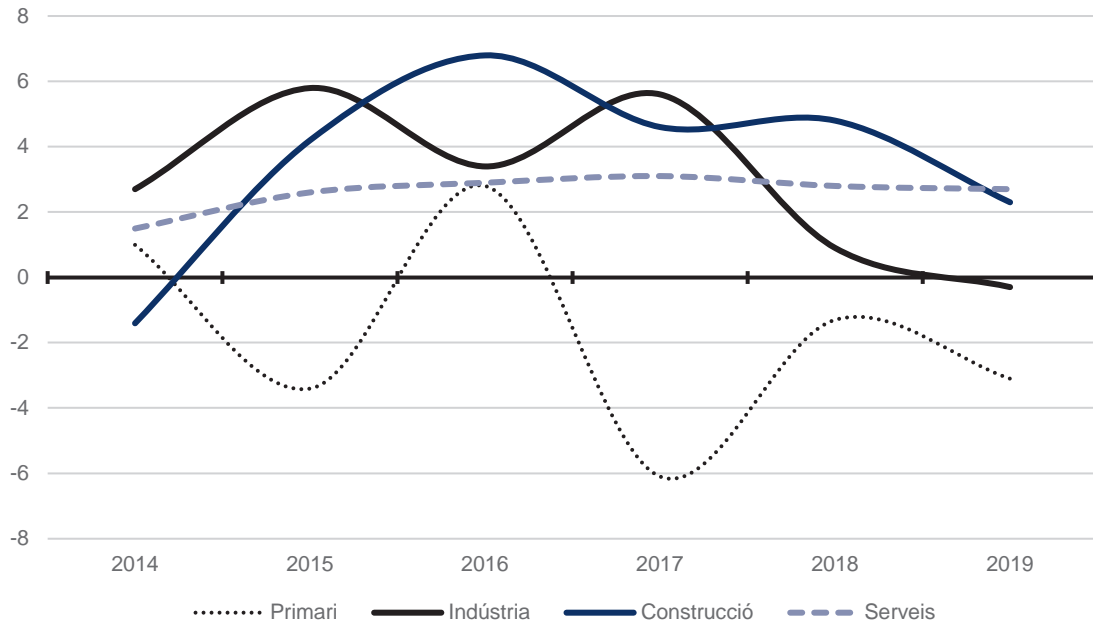

Font: PIMEC (2020) a partir de dades de l'Idescat.

En l'àmbit dels preus del consum, fins l'any 2016 s'havia produït una recuperació, per a apropar-se al 2%, i després s'ha estabilitzat al voltant de l'1%. En concret, el 2019 els preus al consum van augmentar a Catalunya un 0,9% (Gràfic 3).

Gràfic 3
Evolució de l'IPC a Catalunya. 2014-2019
 Taxes de variació de la mitjana anual

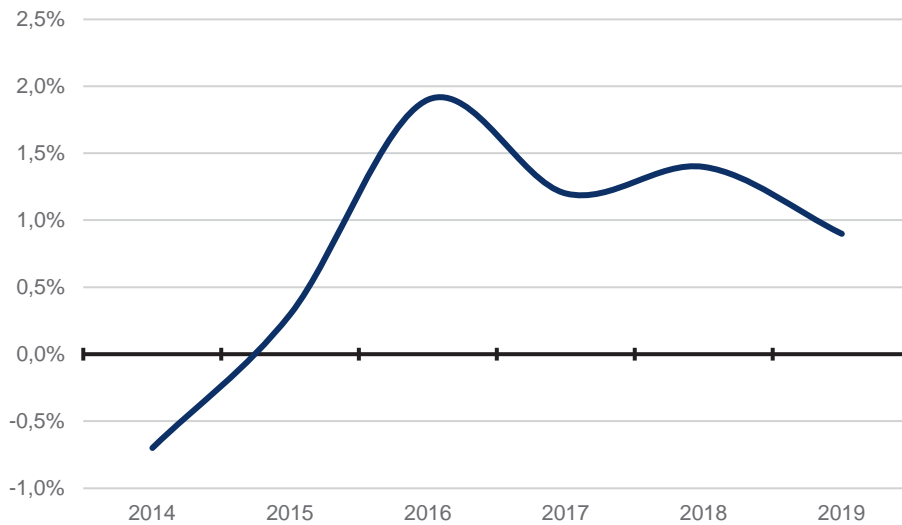

Font: PIMEC (2020) a partir de dades de l'Idescat.

Pel que fa al mercat de treball, des de l'inici de la recuperació econòmica no ha parat de créixer el nombre d'afiliats a la Seguretat Social, per a situar-se a desembre de 2019 en 3.339.000 persones. Pel que fa a la taxa d'atur, no ha parat de disminuir per a arribar a final del 2019 al 10,6%, un percentatge que, malgrat la millora, no deixa de ser molt alt i que presenta signes d'estancament (Gràfic 4).

Gràfic 4
Evolució de l'afiliació i de la taxa d'atur a Catalunya. 2014-2019

Escala esquerra: Afiliació al Règim General SS, en milers de persones
Escala dreta: Taxa d'atur, en percentatge

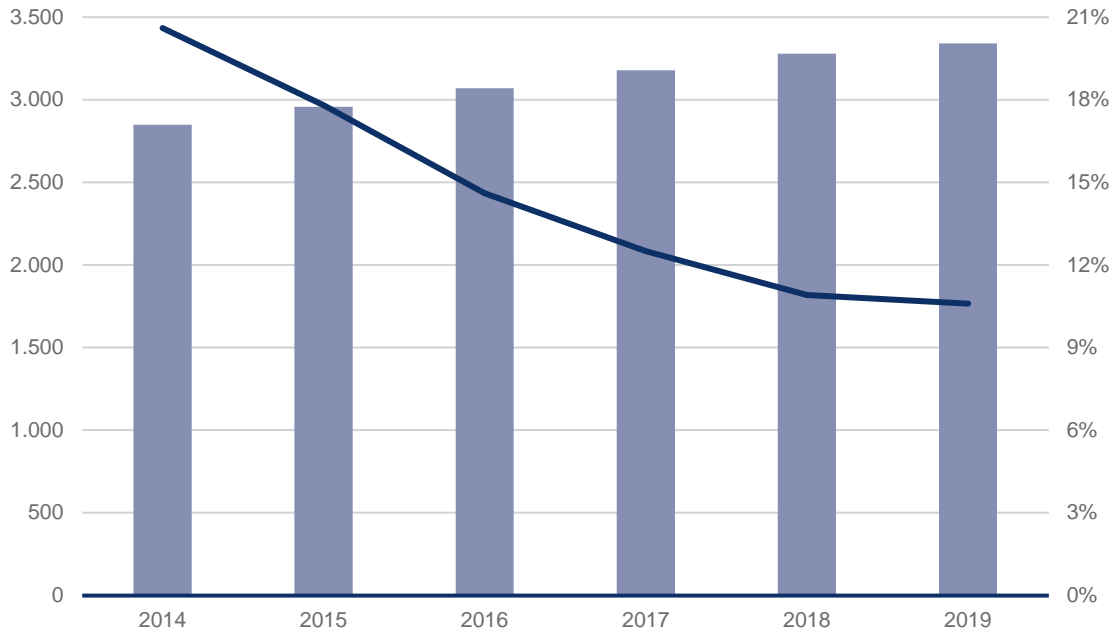

Font: PIMEC (2020) a partir de dades de l'Idescat.

D'acord amb les estimacions de PIMEC, la contribució de la micro, petita i mitjana empresa al valor afegit brut (VAB) català l'any 2018 va ser del 59,4% del total, dues dècimes percentuals menys que el mateix registre corresponent al 2017. Per la seva banda, la gran empresa el 2018 va contribuir amb el 35,9% del VAB català, un percentatge idèntic al que havia enregistrat un any abans; els serveis propis de l'Administració pública van augmentar en dues dècimes el seu pes relatiu respecte al 2017, i es van situar en el 4,7% del conjunt de l'economia catalana.

Si descartem l'Administració pública, defensa i seguretat social obligatòria, és a dir, considerant el sector privat més l'educació i la sanitat (sigui pública o privada), resulta que les pimes catalanes representaven, el 2018, el 62,3% del VAB de l'economia (un pes una dècima superior al mateix registre un any abans), mentre que les grans empreses, amb el 37,7% restant, perdien una dècima (Gràfic 5).

Gràfic 5
Estructura del valor afegit brut de l'economia catalana. 2018
 Percentatge sobre el total del VAB cf. en euros constants del 2018

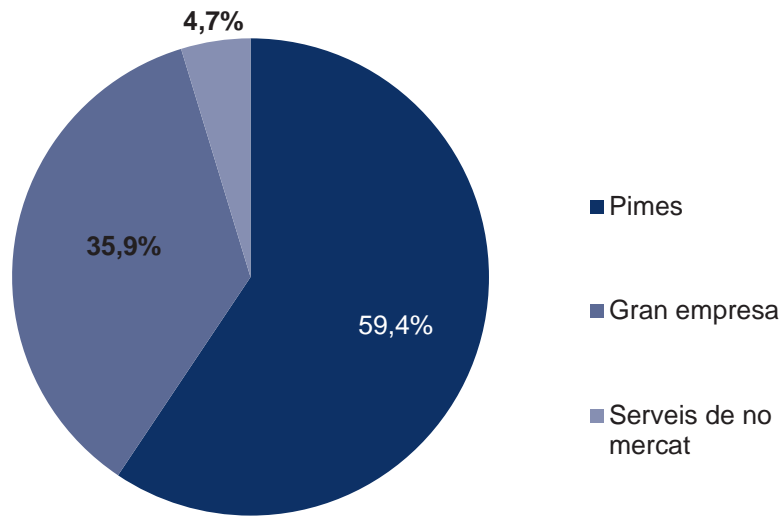

Font: PIMEC (2020) a partir de dades de l'INE.

El VAB de les pimes catalanes el 2018 va augmentar a preus constants un 2,3% respecte a l'any 2017, després del gran rebot experimentat el 2015 i d'un creixement més moderat l'any següent (Gràfic 6). D'aquesta manera, la pime va créixer lleugerament per sota del conjunt de l'economia catalana.

Gràfic 6
Evolució del VAB de les pimes a Catalunya. 2014-2018
 Taxes de variació real

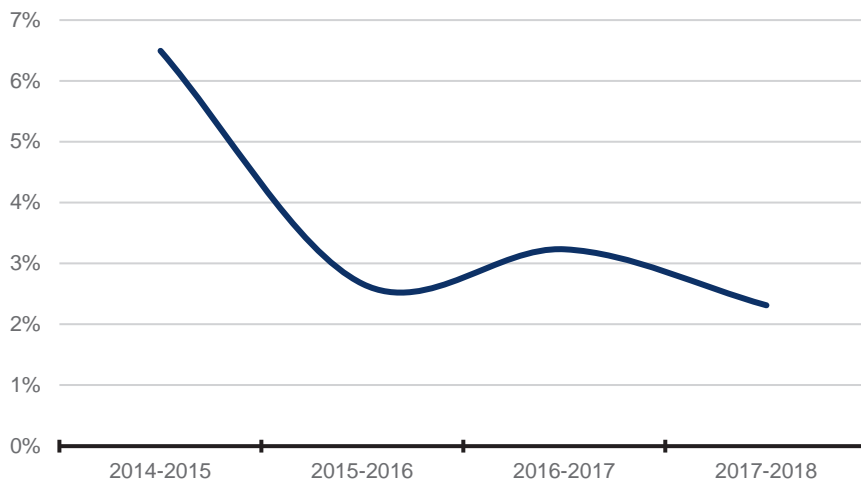

Font: PIMEC (2020).

En el marc d'una economia progressivament globalitzada, l'activitat exportadora de les empreses guanya relleu com a indicador. Una major proporció exportadora indicarà un major esforç de penetració en mercats diferents i generalment més difícils que el local i, en la pràctica, és un indicador fefaent d'una major competitivitat empresarial. En aquest sentit, a diferència d'altres àmbits competitius, la dimensió empresarial acostuma a tenir una relació directa amb el seu nivell exportador i, de fet, és prou conegut que les empreses petites i mitjanes són menys exportadores que no pas les grans. La quantificació de les empreses exportadores en aquest anuari es du a terme, com en anys anteriors, sobre la base de la declaració que fan les pròpies empreses segons que siguin o no exportadores.

El 2018, el 25,9% de les pimes amb assalariats van exportar en un percentatge molt semblant al del 2017 (25,7%). Com és conegut, la proporció de pimes exportadores és clarament inferior a la de les grans empreses (87,8%). La distància entre unes i altres és de 61,8 punts percentuals, un valor pràcticament constant al llarg dels anys (Gràfic 7).

Quant als sectors exportadors, s'observen diferències rellevants: la pime del sector químic és la que exporta en més casos (més de la meitat de les seves empreses ho fan), seguida del material de transport (43,2%) i la indústria tèxtil, cuir i confecció (33,0%). A la resta del sector industrial la proporció de pimes que exporten és inferior al 30%.

Gràfic 7
Base exportadora del teixit empresarial català per grandària d'empresa i branca d'activitat. 2018

% d'empreses exportadores amb seu a Catalunya sobre el total d'empreses amb assalariats de cada sector amb seu a Catalunya

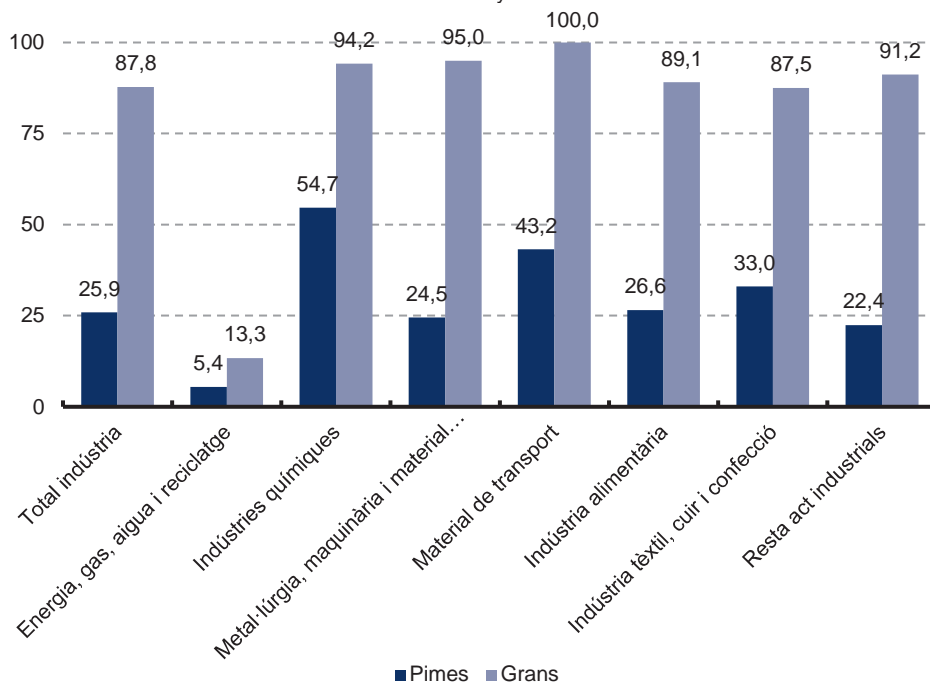

Font: PIMEC (2020).

1.2. L'economia catalana per grandària d'empresa

Catalunya comptava el 2018 amb un teixit productiu de 526.393 empreses. D'aquestes, el 99,8% eren pimes, que al seu torn es dividien en 300.933 empreses sense assalariats, 224.470 eren pimes amb assalariats, i 990 eren grans empreses. Els ocupats en pimes representaven, el 2018, el 69% del total català i contribuïen amb el 62,3% del VAB del conjunt de l'economia, sense considerar l'Administració pública, defensa i seguretat social obligatòria (Taula 1).

En línia amb les dades corresponents als darrers anys, s'observa un augment considerable del nombre total d'empreses. Concretament, el 2018 les pimes sense assalariats van créixer un 1,4% respecte al 2017 i les pimes amb assalariats, un 0,9%. Per la seva banda, el nombre de grans empreses va incrementar un 4,4% (Taula 1). En termes absoluts, el 2018, l'augment del nombre de pimes ha estat de 6.294 empreses (4.256 sense assalariats i 2.038 amb assalariats). En termes relatius i pel que fa a les pimes amb assalariats, els augments de les micro, petites i mitjanes empreses ha estat del 0,6%, del 2,2% i del 5,9%, respectivament, amb relació a l'any 2017 (veure detall a la Taula 5).

Pel que fa a l'ocupació, les pimes han incrementat un 2,7% els seus llocs de treball entre el 2017 i el 2018, un percentatge una mica per sota del de l'any precedent (3%) però que cal considerar alt, en sintonia amb el que es venia produint en aquest any en el conjunt de l'economia catalana. El nombre d'assalariats va augmentar en 45.755 persones (poc més de 51.000 l'any anterior), amb registres diferenciats segons la dimensió de l'empresa: 0,6% a les microempreses, 2% a les petites empreses, i 6,2% a les mitjanes empreses. A les grans empreses el creixement va ser del 4,9% (detall a la Taula 6). La taxa de creació d'ocupació al conjunt de l'economia catalana, mesurada a través del nombre d'afiliats a la Seguretat Social, es va xifrar el 2018 respecte al 2017 en el 3,2%.

Quant a la productivitat mitjana per pime (ràtio VAB per empresa), el 2018 es produeix un estancament notable respecte al 2017, amb comportaments clarament diferenciats segons la dimensió d'empresa. Les pimes sense assalariats van augmentar el seu VAB mitjà un 5,8% respecte al 2017. Al conjunt de pimes amb assalariats la productivitat per empresa augmenta només un 0,8%. Per dimensions d'empresa, les microempreses l'augmenten un 0,1%, les mitjanes la redueixen un 1,7% i les grans la redueixen el 2,2%. A les grans empreses, el VAB generat per empresa també va disminuir un 1,9% entre el 2017 i el 2018. Tot plegat configura un bloc de registres d'un cert estancament en una variable que tantes vegades s'ha considerat que era un peça clau per al progrés econòmic (Gràfic 8).

Gràfic 8
Evolució del VAB per empresa segons grandària a Catalunya. 2017-2018

Taxes de variació real del VAB cf. mitjà per empresa

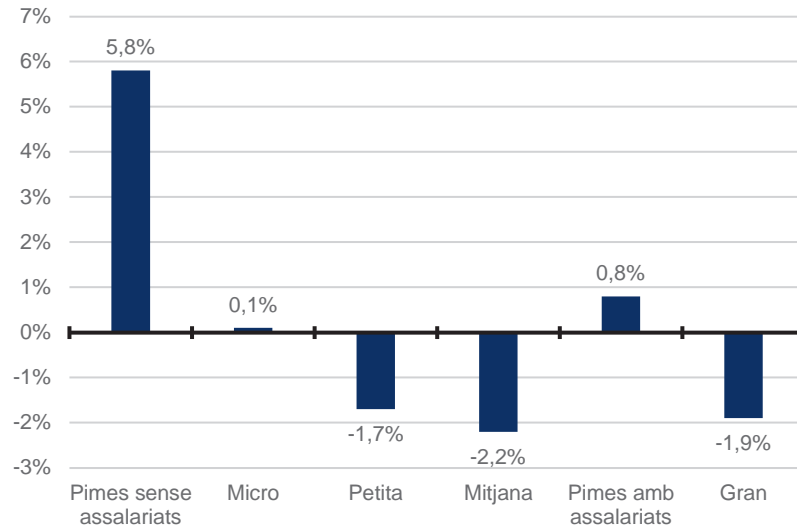

Font: PIMEC (2020).

La grandària mitjana de les pimes el 2018 en nombre d'ocupats és de 3,7 persones per empresa, xifra un 1,4% superior a la del 2017. Les pimes amb assalariats, per la seva banda, tenen 7,3 ocupats de mitjana, fet que suposa un increment d'un 1,9% respecte a l'any anterior (Taula 1). Les microempreses no van variar la seva dimensió, en canvi les petites la van disminuir un 0,2%, mentre que les mitjanes la van augmentar un 0,2%. Pel que fa a les grans les grans empreses, van augmentar un 0,5% la seva dimensió mitjana.

La productivitat és una variable que es pot interpretar com de síntesi en termes d'eficiència. En aquest cas la mesurem a través de la ràtio VAB/persona ocupada, o productivitat aparent del factor treball, que incorpora totes les rendes generades per l'empresa, tant les que es destinen a retribuir els treballadors com les que es destinen a retribuir el capital.

Per al conjunt de les pimes, la productivitat ha sofert una lleugera reducció el 2018 d'un 0,3% respecte al 2017, amb comportaments diferenciats segons dimensió i categoria. La productivitat de les pimes sense assalariats ha augmentat un 5,8%, mentre que en les que tenen assalariats s'ha reduït un 1,1%. Per segments, les microempreses l'han augmentat un 0,2%, mentre que les petites i les mitjanes l'han reduït un 1,5% i un 2,4%, respectivament. Les grans empreses, per la seva banda, també han vist reduir la seva productivitat respecte al 2017, concretament un 2,4% (Taula 2).

En termes absoluts, la productivitat per treballador al conjunt de Catalunya es va xifrar el 2018 en 70.194 €. Les grans empreses, amb 85.223 €, se situen un 21,4% per sobre de la productivitat catalana, mentre que les pimes, amb una productivitat de 63.433 €, un 9,6% per sota. Per dimensió d'empresa, les menys productives són les pimes sense assalariats, amb una productivitat un 33,8% inferior a la mitjana catalana (Taula 2). I, com sempre, se segueix complint el patró de major productivitat a mesura que augmenta la dimensió de l'empresa.

Taula 1
Principals dades de les pimes i del total d'empreses del sector privat de Catalunya.
2014-2018

Nombre d'empreses i de persones ocupades, VAB en milions d'euros constants de 2018, grandària en persones ocupades per empresa i productivitat per ocupat en euros constants de 2018 de VAB per persona ocupada.

| | 2018 | 2017 | 2016 | 2015 | 2014 | Variació 17-18 |
|--------------------------------|-----------|-----------|-----------|-----------|-----------|-------------------|
| Total Pimes | | | | | | |
| Empreses | 525.403 | 519.109 | 513.320 | 497.264 | 482.486 | 1,2% |
| Ocupats | 1.936.592 | 1.886.581 | 1.832.003 | 1.757.417 | 1.680.793 | 2,7% |
| Valor afegit brut (VAB cf) | 122.843 | 120.068 | 116.304 | 113.281 | 106.372 | 2,3% |
| Grandària mitjana | 3,7 | 3,6 | 3,6 | 3,5 | 3,5 | 1,4% |
| Productivitat per ocupat | 63.433 | 63.643 | 63.485 | 64.459 | 63.287 | -0,3% |
| Pimes sense assalariats | | | | | | |
| Empreses | 300.933 | 296.677 | 293.512 | 282.305 | 271.360 | 1,4% |
| Ocupats | 300.933 | 296.677 | 293.512 | 282.305 | 271.360 | 1,4% |
| Valor afegit brut (VAB cf) | 13.981 | 13.024 | 12.537 | 11.719 | 11.020 | 7,4% |
| Grandària mitjana | 1,0 | 1,0 | 1,0 | 1,0 | 1,0 | 0,0% |
| Productivitat per ocupat | 46.460 | 43.898 | 42.715 | 41.510 | 40.612 | 5,8% |
| Pimes amb assalariats | | | | | | |
| Empreses | 224.470 | 222.432 | 219.808 | 214.959 | 211.126 | 0,9% |
| Ocupats | 1.635.659 | 1.589.904 | 1.538.491 | 1.475.112 | 1.409.433 | 2,9% |
| Valor afegit brut (VAB cf) | 108.862 | 107.044 | 103.767 | 101.563 | 95.351 | 1,7% |
| Grandària mitjana | 7,3 | 7,1 | 7,0 | 6,9 | 6,7 | 1,9% |
| Productivitat per ocupat | 66.555 | 67.327 | 67.447 | 68.851 | 67.652 | -1,1% |
| Grans empreses | | | | | | |
| Empreses | 990 | 948 | 891 | 850 | 834 | 4,4% |
| Ocupats | 871.300 | 830.232 | 789.121 | 748.631 | 720.662 | 4,9% |
| Valor afegit brut (VAB cf) | 74.255 | 72.479 | 71.967 | 69.372 | 69.610 | 2,5% |
| Grandària mitjana | 880,1 | 875,8 | 885,7 | 880,7 | 864,1 | 0,5% |
| Productivitat per ocupat | 85.223 | 87.300 | 91.198 | 92.665 | 96.592 | -2,4% |
| Total empreses | | | | | | |
| Empreses | 526.393 | 520.057 | 514.211 | 498.114 | 483.320 | 1,2% |
| Ocupats | 2.807.892 | 2.716.813 | 2.621.124 | 2.506.048 | 2.401.455 | 3,4% |
| Valor afegit brut (VAB cf) | 197.098 | 192.547 | 188.271 | 182.653 | 175.982 | 2,4% |
| Grandària mitjana | 5,3 | 5,2 | 5,1 | 5,0 | 5,0 | 2,1% |
| Productivitat per ocupat | 70.194 | 70.872 | 71.828 | 72.885 | 73.281 | -1,0% |

Font: PIMEC (2020).

Taula 2**Evolució de la productivitat aparent del treball per grandària d'empresa. 2014-2018**

Productivitat en euros constants de 2018 de VAB per persona ocupada.

| | 2018 | 2017 | 2016 | 2015 | 2014 | Variació 17-18 |
|-------------------------|---------------|---------------|---------------|---------------|---------------|-------------------|
| Pimes sense assalariats | 46.460 | 43.898 | 42.715 | 41.510 | 40.612 | 5,8% |
| Pimes amb assalariats | 66.555 | 67.327 | 67.447 | 68.851 | 67.652 | -1,1% |
| Microempreses (1 a 9) | 58.797 | 58.697 | 58.906 | 59.165 | 58.409 | 0,2% |
| Petites (10 a 49) | 64.049 | 65.027 | 65.736 | 66.787 | 66.475 | -1,5% |
| Mitjanes (50 a 249) | 76.470 | 78.387 | 78.178 | 81.380 | 78.883 | -2,4% |
| Total Pimes | 63.433 | 63.643 | 63.485 | 64.459 | 63.287 | -0,3% |
| Grans | 85.223 | 87.300 | 91.198 | 92.665 | 96.592 | -2,4% |
| Total empreses | 70.194 | 70.872 | 71.828 | 72.885 | 73.281 | -1,0% |

Font: PIMEC (2020).

Tal com ja hem indicat, el VAB de les pimes catalanes s'ha incrementat un 2,3% entre 2017 i 2018. Desgranant aquesta variació en tres components rellevants com són el nombre d'empreses, la grandària mitjana i la productivitat, observem que el 2018 el creixement s'explica principalment per l'augment del nombre d'empreses (1,2%) i per la major dimensió mitjana (1,4%); en canvi, resta creixement la variació de la productivitat, que el 2018 ha caigut un 0,2% respecte al 2017 (Taula 3).

Taula 3**Factors explicatius del creixement del VAB de la pime. 2014-2018**

Taxes de variació anual mitjana del període en euros constants del 2018 i percentatges

| | 2017-2018 | 2016-2017 | 2015-2016 | 2014-2015 |
|-----------------------------------|-------------|-------------|-------------|-------------|
| Valor afegit brut (VAB cf) | 2,3% | 3,2% | 2,7% | 6,5% |
| Empreses | 1,2% | 1,1% | 3,2% | 3,1% |
| Grandària mitjana | 1,4% | 1,8% | 1,0% | 1,5% |
| Productivitat | -0,3% | 0,2% | -1,5% | 1,9% |

Dades arrodonides a un decimal.

Font: PIMEC (2020).

2.3. Anàlisi sectorial i per branques d'activitat

Es manté el pes absolutament majoritari de la pime en l'economia catalana en termes de nombre d'empreses: suposen el 99,5% o més del conjunt d'empreses en els 4 sectors de l'economia. Pel que fa al VAB, les pimes suposen la totalitat del sector primari, el 95,8% de la construcció, el 61,7% dels serveis i el 54,5% de la indústria. Quant a l'ocupació, la pime representa la totalitat del sector primari, el 96,3% de la construcció, el 67,6% de la indústria i el 66,4% dels serveis (Gràfic 9).

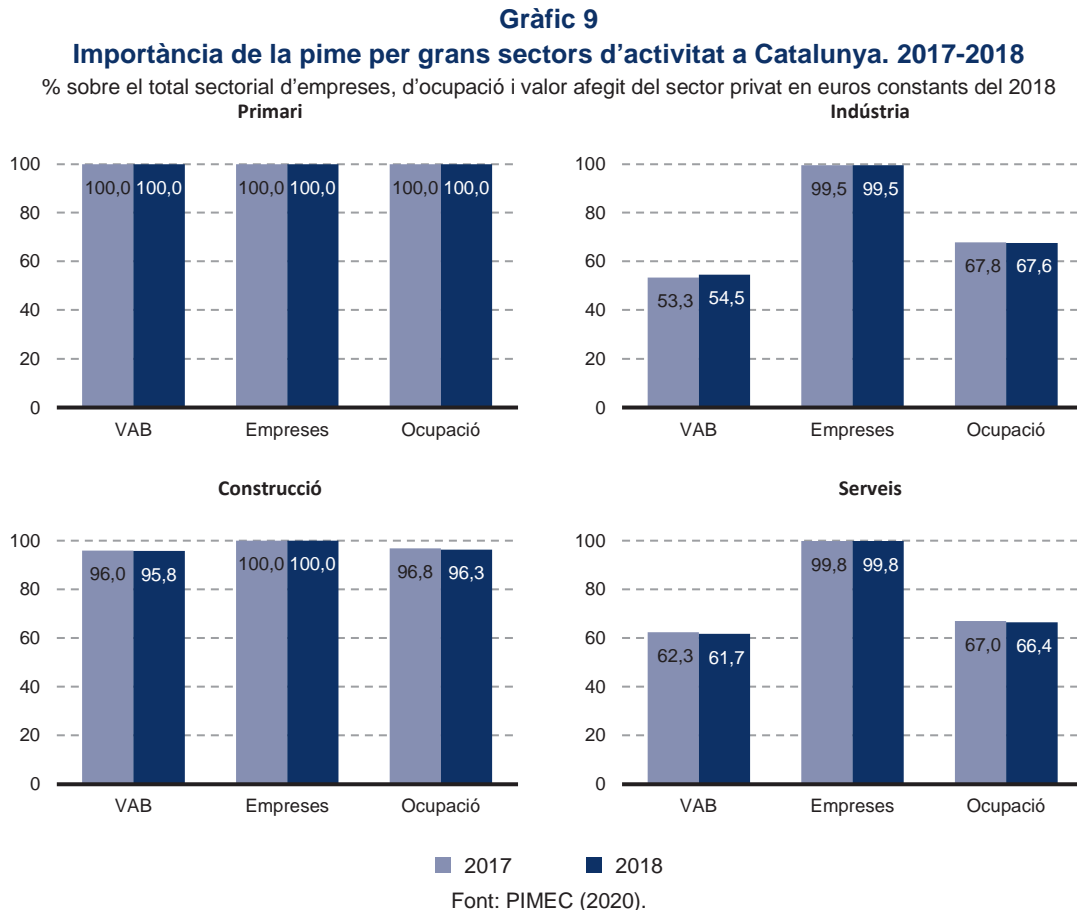

Per grans sectors econòmics d'oferta, l'evolució de la pime en termes de VAB entre 2017 i 2018 es pot observar al gràfic 10, on es presenten les variacions en relació amb el conjunt d'empreses del sistema productiu català. El sector primari, constituït íntegrament per pimes, va augmentar el seu VAB un 1,7%. A la indústria, el VAB de les pimes va augmentar un 1,5%, mentre que disminuïa lleugerament a les grans empreses catalanes. El VAB agregat de la construcció va créixer un 9,8% en conjunt i un 9,5% a les pimes. Finalment, als serveis, les pimes van augmentar el seu VAB un 1,8%, per sota del creixement que van experimentar les grans empreses. Agregant tots els sectors, el VAB a les pimes ha crescut una dècima menys que el conjunt d'empreses catalanes (2,3% i 2,4% respectivament). Es pot consultar el detall sectorial d'aquestes variacions a les taules 4 i 7.

Gràfic 10
Variació del VAB sectorial de les pimes i del total d'empreses. 2017-2018

Taxa de variació real acumulada en el conjunt del període

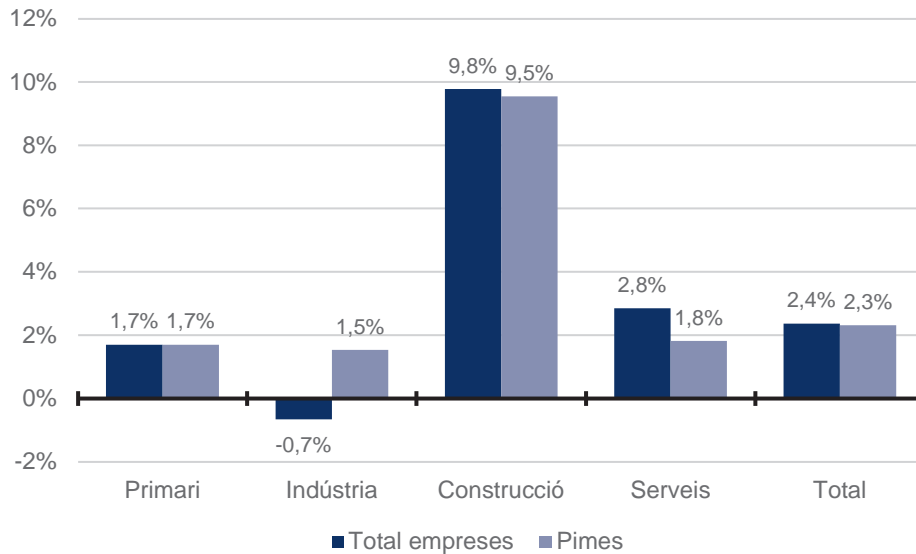

Font: PIMEC (2020).

- A continuació es desagrega la variació del VAB de les pimes per branques productives entre 2017 i 2018 en tres variables (empreses, grandària i productivitat), la qual cosa permet identificar dinàmiques diferenciades a nivell dels 4 sectors i de les 17 branques d'activitat en què es presenten les dades en aquest anuari (veure taules 4, 8, 9 i 10).
- Aquests són els trets més destacables de l'evolució dels anys 2017-2018:
- El sector primari presenta un augment del seu VAB (1,7%), amb menys empreses, menor grandària empresarial, però, en canvi, amb un augment considerable de la seva productivitat.
- El sector industrial augmenta el seu VAB un 1,5%, gràcies a la contribució positiva de la dimensió de les seves empreses (3,9%); però, en canvi, baixen lleugerament el nombre d'empreses i la seva productivitat. Com sempre, el creixement en aquest sector, malgrat ser inferior al d'altres sectors productius, és rellevant per l'efecte tracció que la indústria té sobre la resta de l'economia.
- La construcció és el sector que presenta un major increment del VAB (9,5%), amb contribucions positives en els tres factors de creixement.
- El VAB dels serveis augmenta un 1,8% gràcies a un increment del nombre d'empreses (1,3%) i de la seva dimensió (1,3%), però en canvi baixa la seva productivitat un 0,8%.

Taula 4**Factors explicatius del creixement del VAB de la pime per branques productives.****2017-2018**

Taxes de variació anual mitjana del període en euros constants del 2018 i percentatges

| | VAB | Empreses | Grandària | Productivitat |
|--|-------------|-----------------|------------------|----------------------|
| Primari | 1,7% | -1,1% | -1,3% | 4,2% |
| Indústria | 1,5% | -1,8% | 3,9% | -0,4% |
| Energia, gas i aigua | 0,2% | -15,9% | 17,1% | 1,7% |
| Indústries extractives no energètiques | 3,2% | 0,9% | 2,7% | -0,4% |
| Indústries químiques | 0,6% | 0,6% | 2,1% | -2,2% |
| Metal·lúrgia, maquinària i material elèctric | 3,6% | -1,6% | 4,1% | 1,1% |
| Material de transport | 0,3% | 2,0% | -3,3% | 1,7% |
| Indústria alimentària | 4,7% | -1,2% | 5,2% | 0,7% |
| Indústria tèxtil, cuir i confecció | -7,5% | -1,1% | -0,6% | -5,9% |
| Indústria del paper, arts gràfiques i edició | 1,3% | -0,7% | 3,0% | -0,9% |
| Cautxú, fusta i altres indústries | 0,1% | 0,3% | 2,0% | -2,1% |
| Construcció | 9,5% | 3,4% | 2,5% | 3,4% |
| Serveis | 1,8% | 1,3% | 1,3% | -0,8% |
| Comerç i reparacions | 2,1% | -1,2% | 2,4% | 0,9% |
| Hoteleria i restauració | 1,7% | -0,5% | 3,2% | -1,0% |
| Transport i comunicacions | 2,7% | -1,6% | 5,0% | -0,6% |
| Serveis financers, asseguradores i lloguers | 0,2% | 1,5% | 0,9% | -2,2% |
| Altres serveis a les empreses | -0,3% | 3,4% | 0,3% | -3,9% |
| Altres serveis a les persones | 4,2% | 4,0% | -1,0% | 1,2% |
| Total | 2,3% | 1,2% | 1,4% | -0,3% |

Dades arrodonides a un decimal.

Font: PIMEC (2020).

Taula 5

Empreses del sector privat per sectors i grandària d'empresa a Catalunya. 2014-2018

Nombre d'empreses

| | 2018 | 2017 | 2016 | 2015 | 2014 | Variació 17-18 |
|----------------------|----------------|----------------|----------------|----------------|----------------|-------------------|
| Primari | | | | | | |
| Sense assalariats | 9.903 | 10.187 | 10.341 | 10.156 | 9.997 | -2,8% |
| Micro (1-9) | 7.169 | 7.098 | 7.215 | 7.170 | 7.308 | 1,0% |
| Petita (10-49) | 415 | 402 | 404 | 387 | 374 | 3,2% |
| Mitjana (50-249) | 36 | 34 | 28 | 29 | 27 | 5,9% |
| Total pimes | 17.523 | 17.721 | 17.988 | 17.742 | 17.706 | -1,1% |
| Grans empreses | 0 | 0 | 0 | 0 | 0 | |
| Total | 17.523 | 17.721 | 17.988 | 17.742 | 17.706 | -1,1% |
| Indústria | | | | | | |
| Sense assalariats | 12.721 | 13.324 | 13.892 | 13.894 | 13.780 | -4,5% |
| Micro (1-9) | 17.430 | 17.574 | 16.748 | 16.729 | 16.651 | -0,8% |
| Petita (10-49) | 5.286 | 5.295 | 4.878 | 4.773 | 4.798 | -0,2% |
| Mitjana (50-249) | 1.328 | 1.261 | 1.142 | 1.126 | 1.120 | 5,3% |
| Total pimes | 36.765 | 37.454 | 36.660 | 36.522 | 36.349 | -1,8% |
| Grans empreses | 202 | 199 | 180 | 169 | 174 | 1,5% |
| Total | 36.967 | 37.653 | 36.840 | 36.691 | 36.523 | -1,8% |
| Construcció | | | | | | |
| Sense assalariats | 39.978 | 38.934 | 38.455 | 38.467 | 37.754 | 2,7% |
| Micro (1-9) | 21.044 | 20.188 | 19.322 | 18.206 | 17.429 | 4,2% |
| Petita (10-49) | 2.508 | 2.364 | 2.060 | 1.847 | 1.689 | 6,1% |
| Mitjana (50-249) | 251 | 213 | 180 | 149 | 146 | 17,8% |
| Total pimes | 63.781 | 61.699 | 60.017 | 58.669 | 57.018 | 3,4% |
| Grans empreses | 12 | 10 | 11 | 11 | 12 | 20,0% |
| Total | 63.793 | 61.709 | 60.028 | 58.680 | 57.030 | 3,4% |
| Serveis | | | | | | |
| Sense assalariats | 238.331 | 234.232 | 230.824 | 219.788 | 209.829 | 1,7% |
| Micro (1-90) | 144.834 | 144.494 | 144.962 | 142.728 | 140.204 | 0,2% |
| Petita (10-49) | 20.303 | 19.843 | 19.357 | 18.477 | 18.111 | 2,3% |
| Mitjana (50-249) | 3.866 | 3.666 | 3.512 | 3.338 | 3.269 | 5,5% |
| Total pimes | 407.334 | 402.235 | 398.655 | 384.331 | 371.413 | 1,3% |
| Grans empreses | 776 | 739 | 700 | 670 | 648 | 5,0% |
| Total | 408.110 | 402.974 | 399.355 | 385.001 | 372.061 | 1,3% |
| Total sectors | | | | | | |
| Sense assalariats | 300.933 | 296.677 | 293.512 | 282.305 | 271.360 | 1,4% |
| Micro (1-9) | 190.477 | 189.354 | 188.247 | 184.833 | 181.592 | 0,6% |
| Petita (10-49) | 28.512 | 27.904 | 26.699 | 25.484 | 24.972 | 2,2% |
| Mitjana (50-249) | 5.481 | 5.174 | 4.862 | 4.642 | 4.562 | 5,9% |
| Total pimes | 525.403 | 519.109 | 513.320 | 497.264 | 482.486 | 1,2% |
| Grans empreses | 990 | 948 | 891 | 850 | 834 | 4,4% |
| Total | 526.393 | 520.057 | 514.211 | 498.114 | 483.320 | 1,2% |

Microempreses: entre 1 i 9 assalariats i menys de 2 milions d'euros de facturació; petites empreses: entre 10 i 49 assalariats i entre 2 i 10 milions d'euros de facturació; mitjanes empreses: entre 50 i 249 ocupats i entre 10 i 50 milions d'euros de facturació; grans empreses: més de 249 ocupats i més de 50 milions d'euros de facturació.

Font: PIMEC (2020).

Taula 6

Ocupats del sector privat per sectors i grandària d'empresa a Catalunya. 2014-2018

Nombre de persones ocupades

| | 2018 | 2017 | 2016 | 2015 | 2014 | Variació 17-18 |
|-------------------------|------------------|------------------|------------------|------------------|------------------|-------------------|
| Primari | | | | | | |
| Pimes sense assalariats | 9.903 | 10.187 | 10.341 | 10.156 | 9.997 | -2,8% |
| Microempreses (1 a 9) | 20.770 | 21.178 | 20.433 | 20.244 | 19.957 | -1,9% |
| Petites (10 a 49) | 9.891 | 10.311 | 9.802 | 9.254 | 8.927 | -4,1% |
| Mitjanes (50 a 249) | 4.092 | 4.087 | 3.519 | 3.437 | 3.381 | 0,1% |
| Total Pimes | 44.656 | 45.763 | 44.095 | 43.091 | 42.262 | -2,4% |
| Grans empreses | 0 | 0 | 0 | 0 | 0 | |
| Total empreses | 44.656 | 45.763 | 44.095 | 43.091 | 42.262 | -2,4% |
| Indústria | | | | | | |
| Pimes sense assalariats | 12.721 | 13.324 | 13.892 | 13.894 | 13.780 | -4,5% |
| Microempreses (1 a 9) | 52.448 | 52.811 | 53.346 | 52.914 | 52.502 | -0,7% |
| Petites (10 a 49) | 107.912 | 108.242 | 105.500 | 101.395 | 98.250 | -0,3% |
| Mitjanes (50 a 249) | 132.771 | 125.611 | 121.842 | 120.234 | 115.101 | 5,7% |
| Total Pimes | 305.852 | 299.988 | 294.580 | 288.437 | 279.633 | 2,0% |
| Grans empreses | 146.618 | 142.399 | 135.018 | 128.608 | 129.071 | 3,0% |
| Total empreses | 452.470 | 442.387 | 429.598 | 417.045 | 408.704 | 2,3% |
| Construcció | | | | | | |
| Pimes sense assalariats | 39.978 | 38.934 | 38.455 | 38.467 | 37.754 | 2,7% |
| Microempreses (1 a 9) | 55.780 | 53.022 | 51.242 | 48.419 | 44.907 | 5,2% |
| Petites (10 a 49) | 48.330 | 45.704 | 40.489 | 36.189 | 31.737 | 5,7% |
| Mitjanes (50 a 249) | 22.445 | 19.505 | 16.630 | 13.849 | 13.345 | 15,1% |
| Total Pimes | 166.533 | 157.165 | 146.816 | 136.924 | 127.743 | 6,0% |
| Grans empreses | 6.434 | 5.233 | 5.862 | 5.890 | 6.380 | 23,0% |
| Total empreses | 172.967 | 162.398 | 152.678 | 142.814 | 134.123 | 6,5% |
| Serveis | | | | | | |
| Pimes sense assalariats | 238.331 | 234.232 | 230.824 | 219.788 | 209.829 | 1,7% |
| Microempreses (1 a 9) | 381.299 | 380.400 | 378.327 | 369.199 | 359.169 | 0,2% |
| Petites (10 a 49) | 413.453 | 404.097 | 391.389 | 372.543 | 350.470 | 2,3% |
| Mitjanes (50 a 249) | 386.468 | 364.936 | 345.972 | 327.435 | 311.687 | 5,9% |
| Total Pimes | 1.419.551 | 1.383.665 | 1.346.512 | 1.288.965 | 1.231.155 | 2,6% |
| Grans empreses | 718.248 | 682.600 | 648.241 | 614.133 | 585.211 | 5,2% |
| Total empreses | 2.137.799 | 2.066.265 | 1.994.753 | 1.903.098 | 1.816.366 | 3,5% |
| Total sectors | | | | | | |
| Pimes sense assalariats | 300.933 | 296.677 | 293.512 | 282.305 | 271.360 | 1,4% |
| Microempreses (1 a 9) | 510.297 | 507.411 | 503.348 | 490.776 | 476.535 | 0,6% |
| Petites (10 a 49) | 579.586 | 568.354 | 547.180 | 519.381 | 489.384 | 2,0% |
| Mitjanes (50 a 249) | 545.776 | 514.139 | 487.963 | 464.955 | 443.514 | 6,2% |
| Total Pimes | 1.936.592 | 1.886.581 | 1.832.003 | 1.757.417 | 1.680.793 | 2,7% |
| Grans empreses | 871.300 | 830.232 | 789.121 | 748.631 | 720.662 | 4,9% |
| Total empreses | 2.807.892 | 2.716.813 | 2.621.124 | 2.506.048 | 2.401.455 | 3,4% |

Microempreses: entre 1 i 9 assalariats i menys de 2 milions d'euros de facturació; petites empreses: entre 10 i 49 assalariats i entre 2 i 10 milions d'euros de facturació; mitjanes empreses: entre 50 i 249 ocupats i entre 10 i 50 milions d'euros de facturació; grans empreses: més de 249 ocupats i més de 50 milions d'euros de facturació.

Font: PIMEC (2020).

Taula 7

Valor afegit brut a cost de factors del sector privat per sectors i grandària d'empresa a Catalunya. 2014-2018

Milions d'euros constants de 2018

| | 2018 | 2017 | 2016 | 2015 | 2014 | Variació 17-18 |
|-------------------------|----------------|----------------|----------------|----------------|----------------|-------------------|
| Primari | | | | | | |
| Pimes sense assalariats | 540 | 401 | 454 | 384 | 434 | 34,7% |
| Microempreses (1 a 9) | 1.243 | 1.225 | 1.244 | 1.229 | 1.238 | 1,5% |
| Petites (10 a 49) | 508 | 568 | 567 | 567 | 570 | -10,6% |
| Mitjanes (50 a 249) | 246 | 301 | 255 | 245 | 262 | -18,4% |
| Total Pimes | 2.537 | 2.495 | 2.519 | 2.425 | 2.504 | 1,7% |
| Grans empreses | 0 | 0 | 0 | 0 | 0 | 0,0% |
| Total empreses | 2.537 | 2.495 | 2.519 | 2.425 | 2.504 | 1,7% |
| Indústria | | | | | | |
| Pimes sense assalariats | 499 | 543 | 535 | 531 | 510 | -8,2% |
| Microempreses (1 a 9) | 3.122 | 3.169 | 3.146 | 3.171 | 3.098 | -1,5% |
| Petites (10 a 49) | 7.525 | 7.640 | 7.408 | 7.302 | 7.007 | -1,5% |
| Mitjanes (50 a 249) | 12.325 | 11.764 | 11.536 | 11.533 | 10.876 | 4,8% |
| Total Pimes | 23.471 | 23.116 | 22.624 | 22.536 | 21.492 | 1,5% |
| Grans empreses | 19.605 | 20.247 | 18.807 | 18.650 | 18.369 | -3,2% |
| Total empreses | 43.075 | 43.363 | 41.430 | 41.187 | 39.861 | -0,7% |
| Construcció | | | | | | |
| Pimes sense assalariats | 1.774 | 1.468 | 1.426 | 1.318 | 1.178 | 20,8% |
| Microempreses (1 a 9) | 3.191 | 3.025 | 2.867 | 2.727 | 2.435 | 5,5% |
| Petites (10 a 49) | 2.960 | 2.778 | 2.510 | 2.310 | 1.967 | 6,5% |
| Mitjanes (50 a 249) | 1.505 | 1.337 | 1.128 | 1.038 | 789 | 12,5% |
| Total Pimes | 9.430 | 8.608 | 7.931 | 7.392 | 6.369 | 9,5% |
| Grans empreses | 416 | 361 | 449 | 481 | 570 | 15,3% |
| Total empreses | 9.846 | 8.969 | 8.380 | 7.874 | 6.939 | 9,8% |
| Serveis | | | | | | |
| Pimes sense assalariats | 11.169 | 10.612 | 10.123 | 9.485 | 8.898 | 5,3% |
| Microempreses (1 a 9) | 22.448 | 22.365 | 22.393 | 21.910 | 21.063 | 0,4% |
| Petites (10 a 49) | 26.129 | 25.973 | 25.484 | 24.509 | 22.987 | 0,6% |
| Mitjanes (50 a 249) | 27.660 | 26.899 | 25.230 | 25.023 | 23.059 | 2,8% |
| Total Pimes | 87.405 | 85.848 | 83.230 | 80.927 | 76.007 | 1,8% |
| Grans empreses | 54.234 | 51.871 | 52.711 | 50.240 | 50.671 | 4,6% |
| Total empreses | 141.640 | 137.719 | 135.942 | 131.167 | 126.678 | 2,8% |
| Total sectors | | | | | | |
| Pimes sense assalariats | 13.981 | 13.024 | 12.537 | 11.719 | 11.020 | 7,4% |
| Microempreses (1 a 9) | 30.004 | 29.783 | 29.650 | 29.037 | 27.834 | 0,7% |
| Petites (10 a 49) | 37.122 | 36.959 | 35.969 | 34.688 | 32.532 | 0,4% |
| Mitjanes (50 a 249) | 41.736 | 40.302 | 38.148 | 37.838 | 34.986 | 3,6% |
| Total Pimes | 122.843 | 120.068 | 116.304 | 113.281 | 106.372 | 2,3% |
| Grans empreses | 74.255 | 72.479 | 71.967 | 69.372 | 69.610 | 2,5% |
| Total empreses | 197.098 | 192.547 | 188.271 | 182.653 | 175.982 | 2,4% |

Microempreses: entre 1 i 9 assalariats i menys de 2 milions d'euros de facturació; petites empreses: entre 10 i 49 assalariats i entre 2 i 10 milions d'euros de facturació; mitjanes empreses: entre 50 i 249 ocupats i entre 10 i 50 milions d'euros de facturació; grans empreses: més de 249 ocupats i més de 50 milions d'euros de facturació.

Font: PIMEC (2020).

Taula 8

Empreses pime per branques productives a Catalunya. 2014-2018

Nombre d'empreses

| | 2018 | 2017 | 2016 | 2015 | Variació | |
|--|----------------|----------------|----------------|----------------|----------------|--------------|
| | | | | | 2014 | 17-18 |
| Primari | 17.523 | 17.721 | 17.988 | 17.742 | 17.706 | -1,5% |
| Indústria | 36.765 | 37.454 | 36.660 | 36.522 | 36.349 | 2,2% |
| Energia, gas, aigua i reciclatge | 2.083 | 2.478 | 2.247 | 2.084 | 2.078 | 10,3% |
| Indústries extractives no energètiques | 1.261 | 1.250 | 1.243 | 1.230 | 1.268 | 0,6% |
| Indústries químiques | 1.568 | 1.558 | 1.437 | 1.384 | 1.407 | 8,4% |
| Metal·lúrgia, maquinària i material elèctric | 13.388 | 13.609 | 13.381 | 13.411 | 13.185 | 1,7% |
| Material de transport | 779 | 764 | 753 | 768 | 753 | 1,5% |
| Indústria alimentària | 4.353 | 4.405 | 4.317 | 4.327 | 4.335 | 2,0% |
| Indústria tèxtil, cuir i confecció | 4.247 | 4.295 | 4.229 | 4.224 | 4.343 | 1,6% |
| Indústria del paper, arts gràfiques | 3.222 | 3.246 | 3.219 | 3.277 | 3.304 | 0,8% |
| Cautxú, fusta i altres indústries | 5.864 | 5.849 | 5.834 | 5.817 | 5.676 | 0,3% |
| Construcció | 63.781 | 61.699 | 60.017 | 58.669 | 57.018 | 2,8% |
| Serveis | 407.334 | 402.235 | 398.655 | 384.331 | 371.413 | 0,9% |
| Comerç i reparacions | 109.827 | 111.148 | 116.851 | 117.522 | 116.583 | -4,9% |
| Hoteleria i restauració | 36.765 | 36.943 | 38.210 | 38.094 | 37.298 | -3,3% |
| Transport i comunicacions | 31.762 | 32.271 | 31.969 | 31.209 | 30.913 | 0,9% |
| Serveis financers, asseguradores i lloguers | 48.246 | 47.512 | 43.518 | 40.716 | 38.344 | 9,2% |
| Altres serveis a les empreses | 93.988 | 90.915 | 87.086 | 80.598 | 75.844 | 4,4% |
| Altres serveis a les persones | 86.746 | 83.446 | 81.021 | 76.192 | 72.431 | 3,0% |
| Total | 525.403 | 519.109 | 513.320 | 497.264 | 482.486 | 1,1% |

Pimes: empreses d'entre 0 i 249 assalariats i menys de 50 milions d'euros de facturació.

Font: PIMEC (2020).

Taula 9

Ocupats en empreses pimes per branques productives a Catalunya. 2014-2018

Nombre de persones ocupades

| | 2018 | 2017 | 2016 | 2015 | Variació | |
|--|------------------|------------------|------------------|------------------|------------------|--------------|
| | | | | | 2014 | 17-18 |
| Primari | 44.656 | 45.763 | 44.095 | 43.091 | 42.262 | -2,4% |
| Indústria | 305.852 | 299.988 | 294.580 | 288.437 | 279.633 | 2,0% |
| Energia, gas, aigua i reciclatge | 16.446 | 16.703 | 16.067 | 15.709 | 15.567 | -1,5% |
| Indústries extractives no energètiques | 9.609 | 9.274 | 9.116 | 8.900 | 8.911 | 3,6% |
| Indústries químiques | 30.353 | 29.536 | 29.283 | 28.339 | 27.954 | 2,8% |
| Metal·lúrgia, maquinària i mat. elèctric | 99.869 | 97.474 | 93.694 | 92.005 | 88.176 | 2,5% |
| Material de transport | 13.217 | 13.400 | 13.595 | 13.558 | 12.538 | -1,4% |
| Indústria alimentària | 47.260 | 45.446 | 45.498 | 44.560 | 43.286 | 4,0% |
| Indústria tèxtil, cuir i confecció | 25.945 | 26.387 | 26.313 | 25.893 | 25.506 | -1,7% |
| Indústria del paper, arts gràfiques | 24.469 | 23.935 | 23.647 | 23.234 | 22.366 | 2,2% |
| Cautxú, fusta i altres indústries | 38.684 | 37.833 | 37.367 | 36.239 | 35.329 | 2,2% |
| Construcció | 166.533 | 157.165 | 146.816 | 136.924 | 127.743 | 6,0% |
| Serveis | 1.419.551 | 1.383.665 | 1.346.512 | 1.288.965 | 1.231.155 | 2,6% |
| Comerç i reparacions | 388.963 | 384.460 | 384.370 | 374.456 | 363.182 | 1,2% |
| Hoteleria i restauració | 165.366 | 160.950 | 158.036 | 148.482 | 138.878 | 2,7% |
| Transport i comunicacions | 106.363 | 102.917 | 100.158 | 96.594 | 92.005 | 3,3% |
| Serveis financers, asseg. i lloguers | 86.071 | 84.019 | 77.995 | 74.302 | 71.245 | 2,4% |
| Altres serveis a les empreses | 326.220 | 314.543 | 298.700 | 282.427 | 266.470 | 3,7% |
| Altres serveis a les persones | 346.568 | 336.776 | 327.253 | 312.704 | 299.375 | 2,9% |
| Total | 1.936.592 | 1.886.581 | 1.832.003 | 1.757.417 | 1.680.793 | 3,0% |

Pimes: empreses d'entre 0 i 249 assalariats i menys de 50 milions d'euros de facturació.

Font: PIMEC (2020).

Taula 10

VAB cf. de les empreses pimes per branques productives a Catalunya. 2014-2018

Milions d'euros constants del 2018

| | 2018 | 2017 | 2016 | 2015 | 2014 | Variació 17-18 |
|--|----------------|----------------|----------------|----------------|----------------|-------------------|
| Primari | 2.537 | 2.495 | 2.519 | 2.425 | 2.504 | 1,7% |
| Indústria | 23.471 | 23.116 | 22.624 | 22.536 | 21.492 | 1,5% |
| Energia, gas, aigua i reciclatge | 1.505 | 1.502 | 1.439 | 1.514 | 1.481 | 0,2% |
| Indústries extractives no energètiques | 709 | 687 | 663 | 662 | 609 | 3,2% |
| Indústries químiques | 3.268 | 3.250 | 3.246 | 3.192 | 3.118 | 0,6% |
| Metal·lúrgia, maquinària i material elèctric | 7.785 | 7.515 | 7.050 | 7.037 | 6.659 | 3,6% |
| Material de transport | 1.013 | 1.010 | 1.014 | 1.059 | 964 | 0,3% |
| Indústria alimentària | 3.078 | 2.939 | 3.070 | 3.122 | 2.950 | 4,7% |
| Indústria tèxtil, cuir i confecció | 1.565 | 1.691 | 1.662 | 1.579 | 1.554 | -7,5% |
| Indústria del paper, arts gràfiques | 1.736 | 1.713 | 1.682 | 1.664 | 1.589 | 1,3% |
| Cautxú, fusta i altres indústries | 2.811 | 2.808 | 2.799 | 2.707 | 2.566 | 0,1% |
| Construcció | 9.430 | 8.608 | 7.931 | 7.392 | 6.369 | 9,5% |
| Serveis | 87.405 | 85.848 | 83.230 | 80.927 | 76.007 | 1,8% |
| Comerç i reparacions | 25.255 | 24.744 | 24.366 | 23.867 | 22.251 | 2,1% |
| Hoteleria i restauració | 8.491 | 8.346 | 8.455 | 7.557 | 6.715 | 1,7% |
| Transport i comunicacions | 7.074 | 6.888 | 6.816 | 6.719 | 6.136 | 2,7% |
| Serveis financers, asseguradores i lloguers | 8.238 | 8.226 | 7.975 | 8.373 | 8.131 | 0,2% |
| Altres serveis a les empreses | 19.216 | 19.279 | 17.764 | 17.246 | 16.591 | -0,3% |
| Altres serveis a les persones | 19.131 | 18.365 | 17.855 | 17.165 | 16.183 | 4,2% |
| Total | 122.843 | 120.068 | 116.304 | 113.281 | 106.372 | 2,3% |

Pimes: empreses d'entre 0 i 249 assalariats i menys de 50 milions d'euros de facturació.

Font: PIMEC (2020).

Part II: Situació econòmica i financera de la pime catalana

1. Resultats empresarials de la pime catalana. 2014-2018¹

1.0. Context econòmic

L'Anuari de la Pime Catalana 2020 actualitza els resultats empresarials de la pime catalana fins a l'exercici del 2018. En aquesta edició s'observa la consolidació de la recuperació que ve enregistrant aquest segment d'empreses tan important del nostre teixit productiu en els darrers anys (vegeu apartat 2.1, "Una visió general" de la pàgina 9).

Al gràfic 1 es mostra l'evolució dels ingressos d'explotació de les pimes segons la seva dimensió, a través de les taxes de variació interanual en termes nominals. S'observa com el 2018 els ingressos de les pimes s'incrementen un 6,8% respecte al 2017, fet que representa una reducció de la taxa de creixement de l'any anterior per bé que, malgrat això, reflecteix una dinàmica que considerem molt positiva. Totes les pimes mostren, en funció de la seva dimensió, un comportament semblant de moderació del creixement. No obstant això, noti's que el creixement més baix és del 5,7% (corresponent a les petites empreses), un percentatge alt. El major creixement el tenen les microempreses, amb un 8,6% d'augment respecte al 2017.

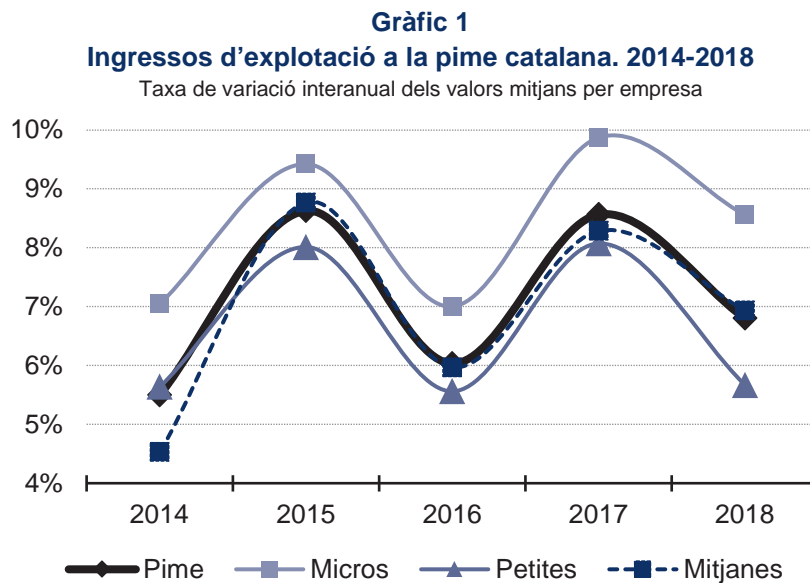

Font: PimesDat de PIMEC a partir de dades de SABI.

1.1. Rendibilitat

La rendibilitat és un indicador clau a l'hora d'avaluar l'èxit empresarial, ja que sintetitza en una xifra l'excedent obtingut per unitat monetària de capital invertit. Partint d'aquesta definició genèrica, es pot diferenciar entre rendibilitat financera o del capital aportat pels accionistes, i rendibilitat econòmica o de la inversió, que mesura l'excedent obtingut per unitat de capital invertit, sigui propi o aliè.

¹ Nota metodològica: Al llarg d'aquest apartat, i a diferència dels següents, els valors de les partides de balanç utilitzats per a calcular les ràtios es corresponen amb el valor mitjà entre la dada del balanç inicial i la dada del balanç final.

1.1.1. Rendibilitat financera

La rendibilitat financera permet mesurar la taxa de guany obtinguda a partir dels recursos aportats per l'empresa per desenvolupar la seva activitat, és a dir, la taxa de guany obtinguda per unitat monetària invertida. La rendibilitat financera sempre relaciona una partida del resultat del compte de pèrdues i guanys amb el patrimoni net². Davant la possibilitat de treballar amb diferents mesures de resultat segons el tipus d'ingressos i despeses que s'incloguin, s'ha cregut oportú fer una anàlisi detallada de les opcions de càlcul per tal de determinar la ràtio que, al seu torn, ha de permetre fer una anàlisi més homogènia per dimensió d'empresa i per sector d'activitat.

Una primera forma de mesurar la rendibilitat financera de les empreses consisteix a relacionar el resultat net total obtingut en el decurs de l'exercici amb els seus fons propis. Així, obtenim la rendibilitat financera de l'empresa a partir del resultat net total. Aquesta taxa de guany obtinguda és directament comparable amb el rendiment que proporcionen altres inversions alternatives possibles (comptes d'estalvi a termini, deute públic...) i hauria de ser superior a aquestes perquè ha de retribuir el risc més gran que comporta l'activitat empresarial.

La rendibilitat financera del conjunt de pimes analitzades se situa en el 8,5% el 2018, un nivell més alt que el del 2017 (7,4%) i que és coherent amb la recuperació que es ve experimentant en aquesta variable al llarg dels darrers anys.

Existeixen altres mesures de rendibilitat, com l'obtinguda a partir del resultat abans d'impostos, que no tenen en compte la incidència de possibles variacions tributàries. En aquest cas, la rendibilitat se situa en el 10,8% el 2018, per sobre del rècord del 2016 en 0,8 punts. Les dues ràtios presenten una evolució històrica molt similar i registren uns dels valors més alts des de la recuperació econòmica posterior a 2013 (gràfic 2).

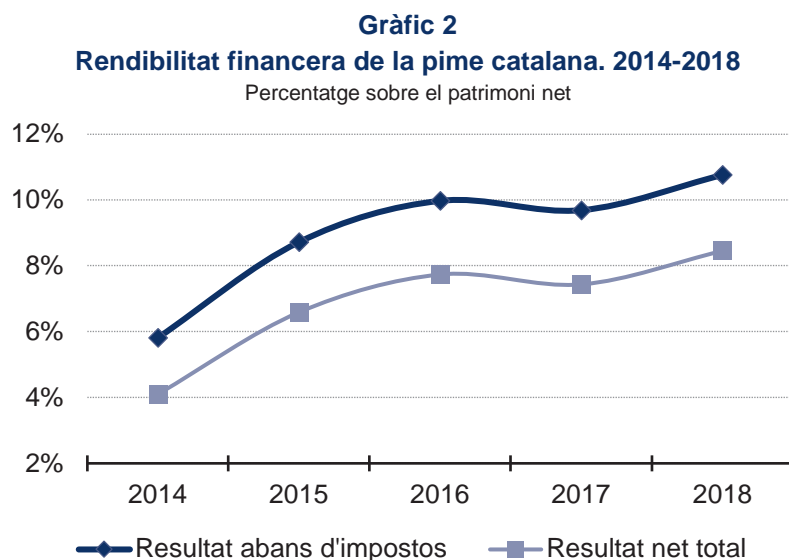

Font: PimesDat de PIMEC a partir de dades de SABI.

² Partida del balanç, que engloba el capital aportat pels seus accionistes, els beneficis obtinguts en anys anteriors i no distribuïts en forma de dividendes, i la pèrdua o guany de l'exercici en curs. Equival al que abans es denominava *Fons propis*.

A la taula 1 s'observa com totes les dimensions de pime tenen un bon comportament en rendibilitat financera, amb taxes que se situen totes elles per sobre de les de l'any anterior. Se segueix el patró que les rendibilitats de les petites i mitjanes empreses són superiors que les de les micro. Concretament, el 2018, les microempreses presenten una rendibilitat financera del 5,2% (0,2 punts percentuals més que el 2017), les petites registren un valor de 9,6% (0,2 punts per sobre del nivell del 2017) i les mitjanes registren la rendibilitat més alta, de l'11,1% (1,7 punts més que el 2017). La distància respecte al conjunt de pimes en base 100 augmenta a les microempreses i a les mitjanes, però es redueix a les petites empreses, i s'accentua en els extrems de dimensió d'empresa la relació positiva entre dimensió empresarial i rendibilitat.

Taula 1
Rendibilitat financera de la pime obtinguda a partir del RNT per dimensió d'empresa.
2014-2018

Taxa de rendibilitat a partir del resultat net total (RNT) en percentatge i índex de rendibilitat financera de la pime=100

| | Micro | Petita | Mitjana | Pime |
|-------------------------------------|-------|--------|---------|------|
| Rendibilitat financera (RNT) | | | | |
| 2014 | 2,3 | 5,1 | 5,3 | 4,1 |
| 2015 | 3,7 | 7,4 | 9,0 | 6,6 |
| 2016 | 4,1 | 9,9 | 9,9 | 7,7 |
| 2017 | 5,0 | 9,4 | 8,4 | 7,4 |
| 2018 | 5,2 | 9,6 | 11,1 | 8,5 |
| Índex: Pime =100 | | | | |
| 2014 | 55 | 124 | 130 | 100 |
| 2015 | 55 | 112 | 137 | 100 |
| 2016 | 52 | 128 | 128 | 100 |
| 2017 | 68 | 126 | 113 | 100 |
| 2018 | 62 | 113 | 131 | 100 |

Font: PimesDat de PIMEC a partir de dades de SABI.

1.1.2. Factors determinants de la rendibilitat financera: rendibilitat econòmica i palanquejament

La rendibilitat financera de les empreses ve determinada per dos elements que s'analitzen en aquest apartat: la rendibilitat econòmica i el palanquejament net.

La rendibilitat econòmica o de l'actiu ens permet mesurar l'eficiència de l'aparell productiu de les empreses, dels seus actius, prescindint de la font de finançament utilitzada (patrimoni net, endeutament a llarg termini o endeutament a curt termini). D'aquesta manera, relacionem el resultat abans d'impostos i les despeses financeres de l'exercici amb l'actiu, és a dir, els béns i drets de l'empresa utilitzats per obtenir els resultats abans esmentats i afrontar el cost generat per l'endeutament.

El palanquejament net, obtingut a partir de la diferència entre la rendibilitat financera i l'econòmica, recull l'efecte combinat del diferencial entre la rendibilitat econòmica i el cost unitari del finançament aliè (palanquejament nominal), i el nivell relatiu d'endeutament de l'empresa.

Al gràfic 3 observem com la rendibilitat econòmica de les pimes catalanes, mesurada a partir del resultat abans d'impostos i de les despeses financeres sobre l'actiu, se situa el 2018 en el 6,3%, un nivell 0,5 punts percentuals superior al del 2017. L'aportació del palanquejament net (4,4%) ha estat menor que la rendibilitat econòmica, tot i que amb una evolució molt similar. L'Euríbor a dotze mesos manté la tendència a la baixa i se situa en mínims històrics, de manera que l'endeutament s'ha vist més condicionat pel risc percebut que no pas pel preu del diner en el mercat interbancari.

Gràfic 3
Rendibilitat financera, econòmica, palanquejament de la pime catalana i Euríbor a un any. 2014-2018

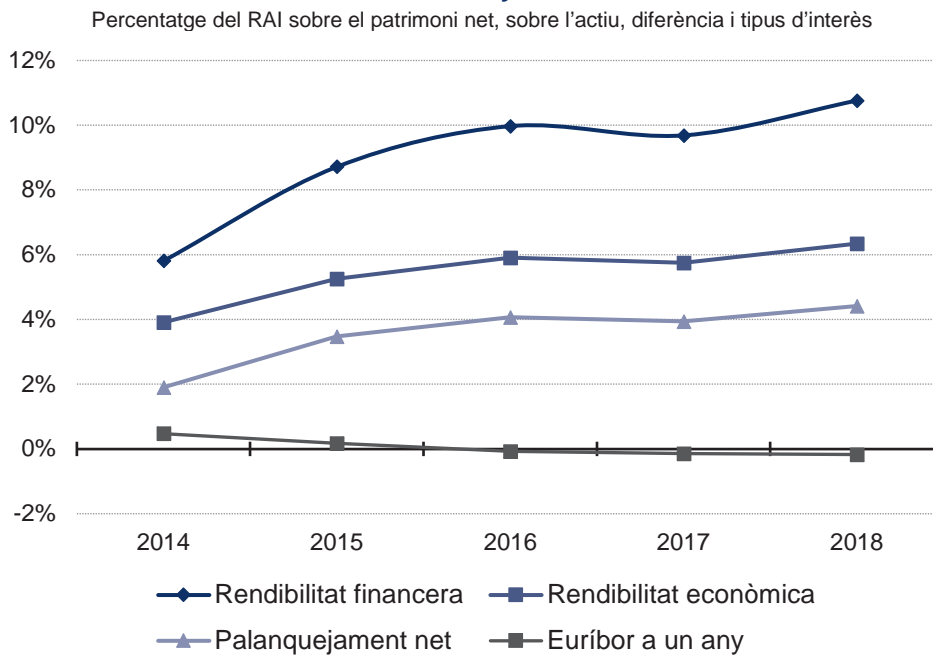

Font: PimesDat de PIMEC a partir de dades de SABI i Banc d'Espanya.

Pel que fa a rendibilitat financera per dimensió de pime, s'observa que el 2018 la més alta la registra la mitjana empresa, i que això s'explica tant per una bona rendibilitat econòmica (7,6%) com per un palanquejament net (6,3%) més elevats que la resta. El 2018 les petites empreses tenen una rendibilitat econòmica del 6,9% i un palanquejament del 5,5%, mentre que en el cas de les microempreses les contribucions de la rendibilitat econòmica i el palanquejament són del 4,5% i el 2,2%, respectivament.

Quant a la dinàmica temporal, els valors del 2018 són els més alts del període considerat en pràcticament en totes les dimensions d'empresa, tant pel que fa a la rendibilitat econòmica com al palanquejament net. Les variacions del 2018 respecte als valors del 2017 són relativament petites però positives: les mitjanes empreses guanyen 1,5 punts percentuals de rendibilitat econòmica i 1,4 punts de palanquejament; les petites empreses milloren la seva rendibilitat econòmica en 0,1 punts i mantenen un palanquejament net idèntic, i les microempreses guanyen 0,1 punts en rendibilitat econòmica i 0,1 en palanquejament (taula 2).

Taula 2**Rendibilitat financera, rendibilitat econòmica i palanquejament net de la pime catalana per dimensió d'empresa. 2014-2018**

Percentatge sobre els fons propis, sobre l'actiu net i diferència

| | Micro | Petita | Mitjana | Pime |
|-------------------------------|-------|--------|---------|------|
| Rendibilitat financera | | | | |
| 2014 | 3,1 | 7,1 | 7,7 | 5,8 |
| 2015 | 4,8 | 10,0 | 11,7 | 8,7 |
| 2016 | 5,3 | 12,6 | 12,7 | 10,0 |
| 2017 | 6,5 | 12,3 | 11,0 | 9,7 |
| 2018 | 6,7 | 12,3 | 13,8 | 10,8 |
| Rendibilitat econòmica | | | | |
| 2014 | 2,6 | 4,6 | 4,6 | 3,9 |
| 2015 | 3,5 | 5,8 | 6,2 | 5,2 |
| 2016 | 3,8 | 7,1 | 6,8 | 5,9 |
| 2017 | 4,4 | 6,8 | 6,1 | 5,8 |
| 2018 | 4,5 | 6,9 | 7,6 | 6,3 |
| Palanquejament net | | | | |
| 2014 | 0,6 | 2,6 | 3,1 | 1,9 |
| 2015 | 1,3 | 4,2 | 5,5 | 3,5 |
| 2016 | 1,6 | 5,5 | 5,9 | 4,1 |
| 2017 | 2,1 | 5,5 | 4,9 | 3,9 |
| 2018 | 2,2 | 5,5 | 6,3 | 4,4 |

A partir del Resultat Abans d'Impostos

Font: PimesDat de PIMEC a partir de dades de SABI.

1.1.3. Factors determinants de la rendibilitat econòmica: marge i rotació

La rendibilitat econòmica de les empreses ve determinada per dos elements que s'analitzen en aquest apartat: el marge i la rotació.

El marge ens permet mesurar el percentatge de guany obtingut sobre les vendes, mentre que la rotació ens permet mesurar les vendes obtingudes per cada euro invertit, és a dir, la intensitat de l'actiu. Els increments en la demanda, tant interna com externa, i els relativament baixos costos financers han contribuït al manteniment dels marges, tot i que s'han vist limitats per la competència internacional.

En aquest context, la rendibilitat econòmica ha augmentat fins al 6,3% (respecte al 5,8% del 2017), gràcies a un lleuger augment del marge (0,1 punts) i de la rotació (1,08 respecte al 0,99 el 2017) (gràfic 4). Per dimensió, s'observa una lleugera millora de la rotació a les microempreses, i una millora clara tant del marge com de la rotació a les mitjanes empreses. Les petites empreses, per la seva banda, mantenen inalterats els valors de les dues ràtios entre el 2017 i el 2018 (taula 3).

Gràfic 4
Rendibilitat econòmica, marge i rotació de la pime catalana. 2014-2018

Escala esquerra: percentatge sobre l'actiu i sobre els ingressos d'explotació
 Escala dreta: voltes dels ingressos d'explotació sobre l'actiu net (rotació)

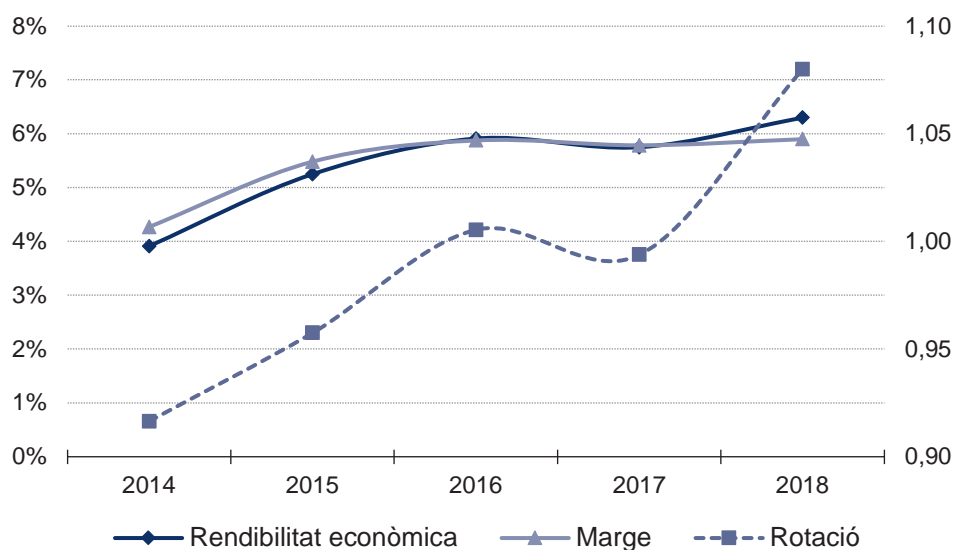

A partir del Resultat Abans d'Impostos
 Font: PimesDat de PIMEC a partir de dades de SABI.

Taula 3
Rendibilitat econòmica de la pime catalana per dimensió d'empresa. 2014-2018

Percentatge sobre l'actiu net, sobre els ingressos d'explotació i voltes dels ingressos d'explotació sobre l'actiu net

| | Micro | Petita | Mitjana | Pime |
|-------------------------------|-------|--------|---------|------|
| Rendibilitat econòmica | | | | |
| 2014 | 2,6 | 4,6 | 4,6 | 3,9 |
| 2015 | 3,5 | 5,8 | 6,2 | 5,2 |
| 2016 | 3,8 | 7,1 | 6,8 | 5,9 |
| 2017 | 4,4 | 6,8 | 6,1 | 5,8 |
| 2018 | 4,5 | 6,9 | 7,6 | 6,3 |
| Marge | | | | |
| 2014 | 4,1 | 3,9 | 4,7 | 4,3 |
| 2015 | 5,4 | 4,7 | 6,2 | 5,5 |
| 2016 | 5,7 | 5,6 | 6,2 | 5,9 |
| 2017 | 6,2 | 5,3 | 6,0 | 5,8 |
| 2018 | 6,2 | 5,3 | 6,3 | 5,9 |
| Rotació | | | | |
| 2014 | 0,63 | 1,18 | 0,96 | 0,92 |
| 2015 | 0,65 | 1,24 | 1,00 | 0,96 |
| 2016 | 0,66 | 1,26 | 1,11 | 1,01 |
| 2017 | 0,70 | 1,29 | 1,01 | 0,99 |
| 2018 | 0,73 | 1,29 | 1,21 | 1,08 |

A partir del Resultat Abans d'Impostos
 Font: PimesDat de PIMEC a partir de dades de SABI.

Factors que expliquen la rendibilitat financera

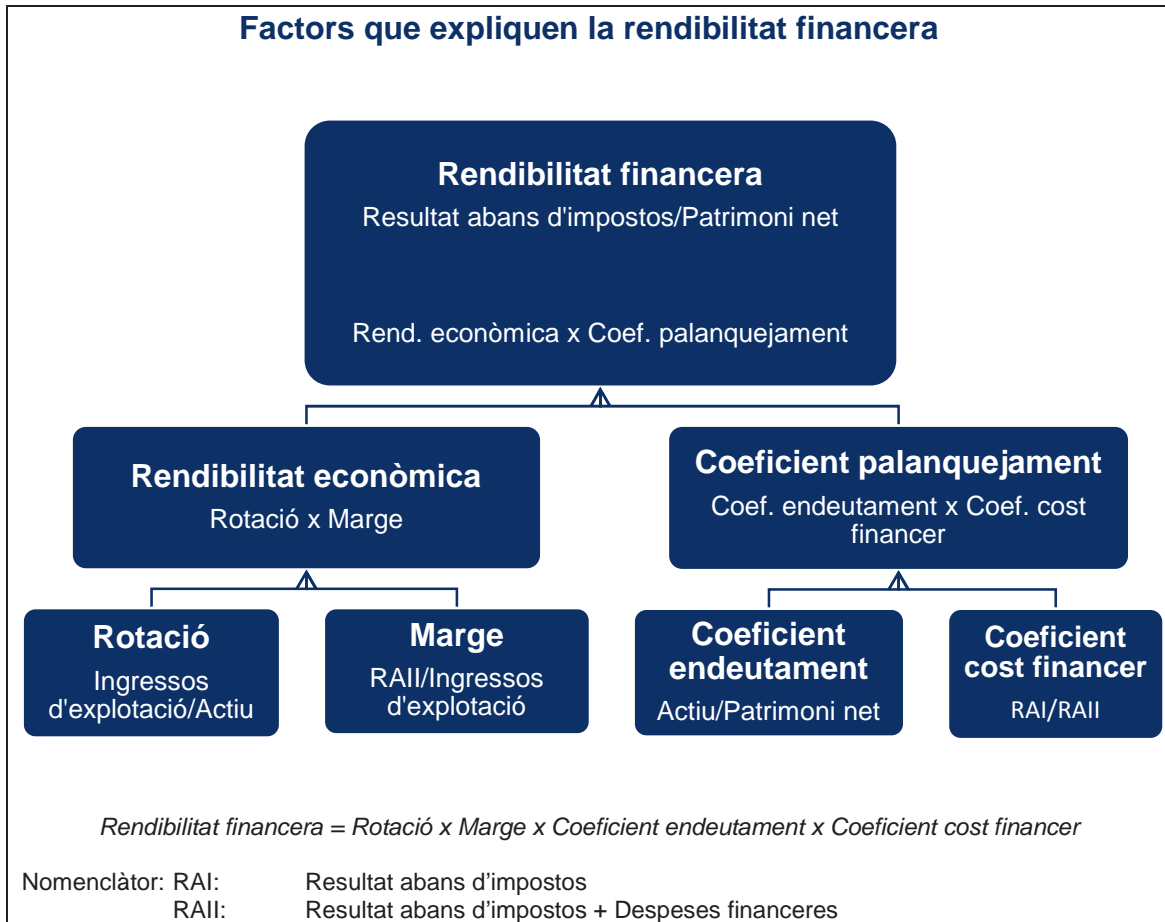

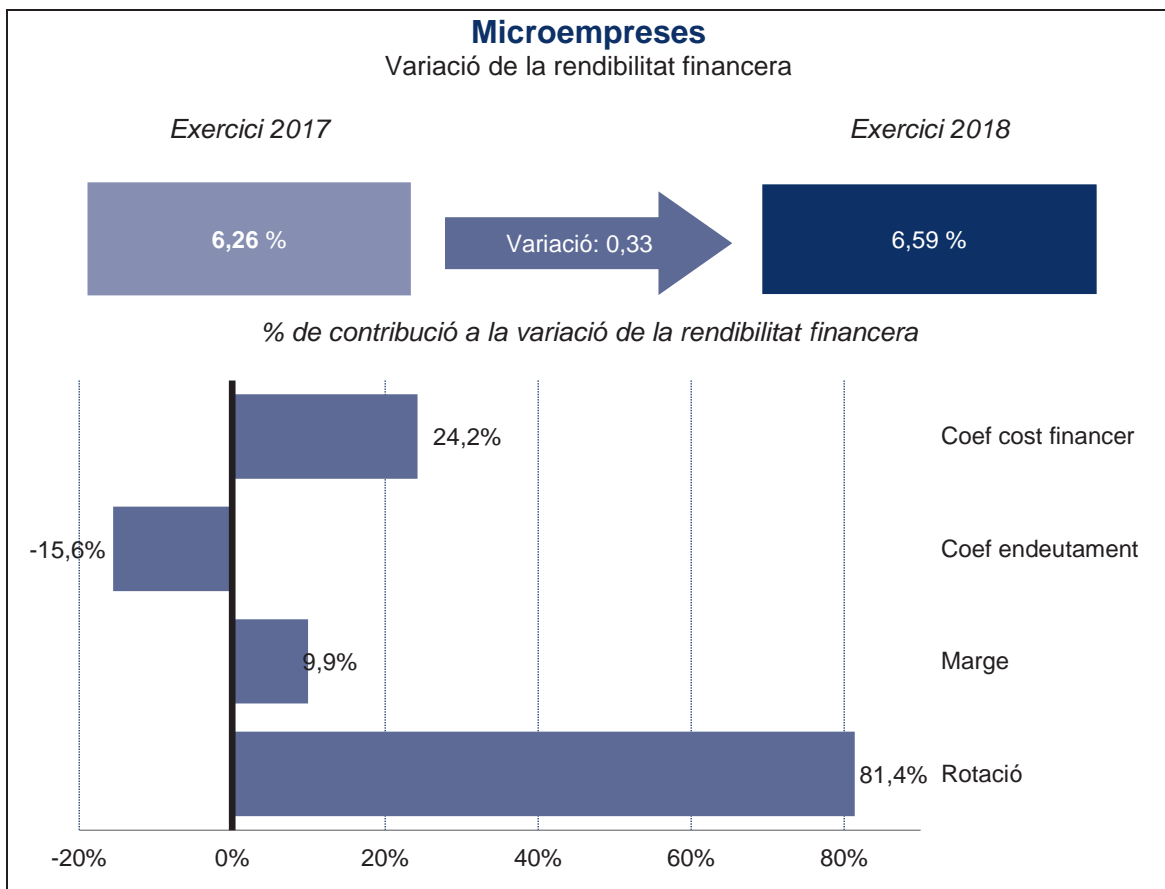
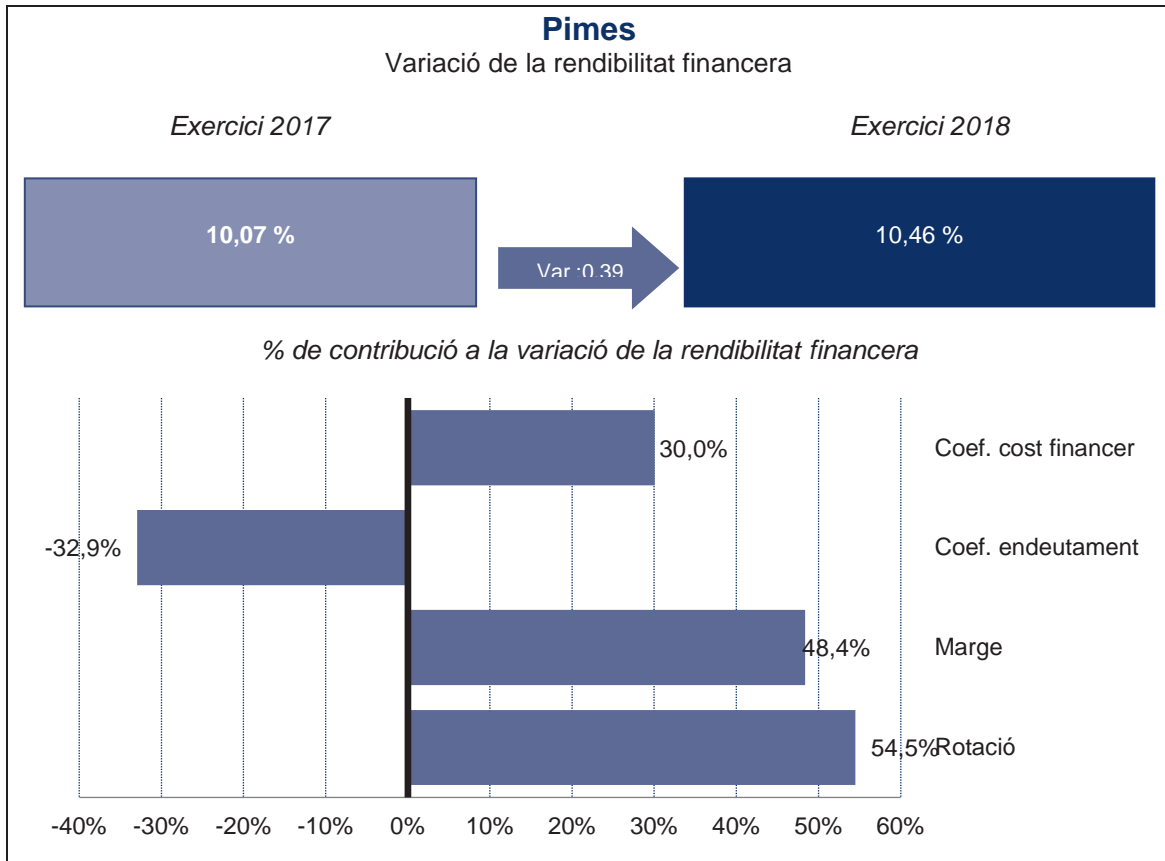

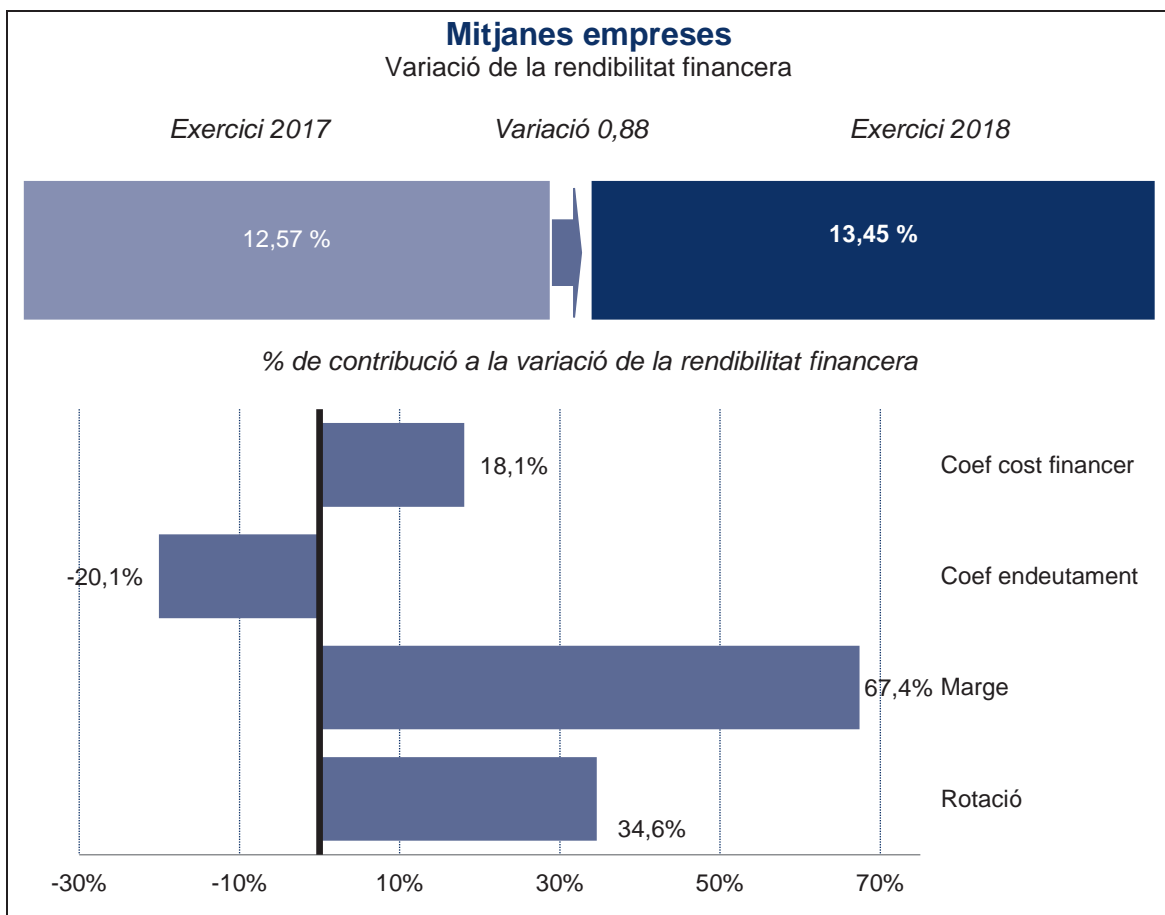
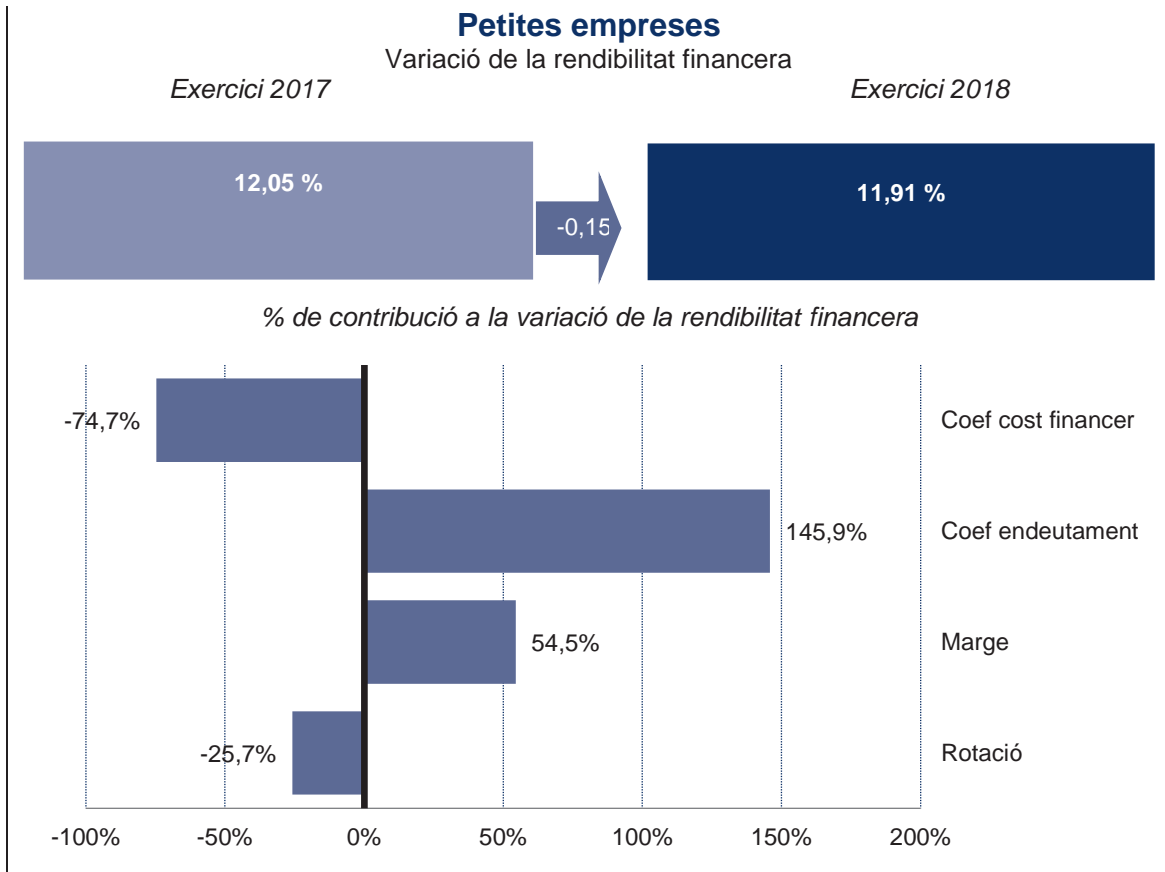

1.2. Activitat empresarial: valor afegit i productivitat

El valor afegit brut (VAB) és una variable clau per mesurar la capacitat d'una empresa per generar recursos i un dels principals indicadors de síntesi de l'activitat empresarial. El VAB es mesura com la diferència entre els ingressos d'explotació i els consums d'explotació i les altres despeses d'explotació i s'obté, a cost de factors, a partir de les dades del compte de resultats de les empreses.

La mesura del VAB ens indica quina part dels ingressos d'explotació han generat valor, és a dir, quins ingressos queden a l'empresa un cop s'han cobert les despeses més directament vinculades a les vendes, matèries primeres, mercaderies, diferents proveïments i altres despeses no tan directament vinculades al nivell de vendes però necessàries per realitzar-les, com ara les derivades de l'explotació de manteniment, costos d'auditories, publicitat, distribució o taxes i tributs.

1.2.1. Recursos generats: valor afegit brut i despeses d'explotació

El valor afegit per unitat venuda de les pimes catalanes s'ha mantingut estable el 2018, després de progressos lleugers però ininterromputs des del 2013 fins al 2017. Les rendes generades per euro de facturació, mesurades en termes de VAB, se situen així en el 28,9%. Els costos d'explotació han reduït lleugerament el seu pes fins al 53,9% dels ingressos d'explotació, i les altres despeses d'explotació s'han mantingut estables en el 17,1% (gràfic 5).

Gràfic 5
Estructura bàsica dels ingressos d'explotació de la pime catalana. 2014-2018
Percentatge sobre els ingressos d'explotació

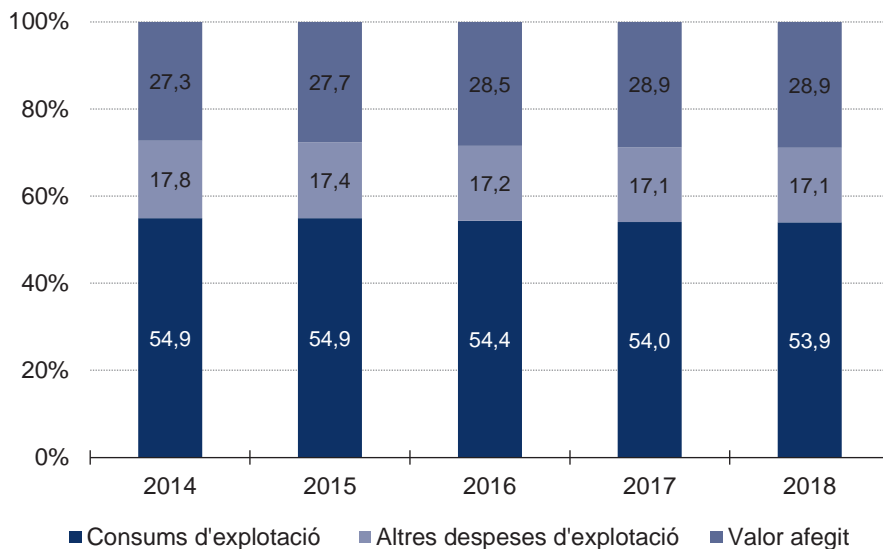

Font: PimesDat de PIMEC a partir de dades de SABI.

En relació amb la dimensió de l'empresa (taula 4), es produeix una certa millora per part de les microempreses, les quals generen el 2018 més VAB (30,8% dels ingressos d'explotació), seguides de les petites (29,5%) i les mitjanes (27,4%). Tant a les microempreses com a les petites empreses es produeix un increment del pes del VAB sobre els ingressos d'explotació respecte al 2017. La relació entre VAB i dimensió s'inverteix en els consums d'explotació: les mitjanes presenten la xifra més alta (56,2%); a les petites empreses representa el 53,9% i a les microempreses, el 50,1%. Pel que fa a les altres despeses d'explotació, les microempreses presenten el valor més elevat (19,1%), mentre que a les petites i mitjanes suposen percentatges quasi idèntics, un 16,6% i un 16,5%, respectivament.

Taula 4

Distribució dels ingressos d'explotació en grans partides del compte de resultats de la pime catalana per dimensió d'empresa. 2014-2018

Percentatge sobre els ingressos d'explotació i canvi en punts percentuals

| | Micro | Petita | Mitjana | Pime |
|--|-------|--------|---------|------|
| Consums d'explotació | | | | |
| 2014 | 51,3 | 54,9 | 56,9 | 54,9 |
| 2015 | 51,6 | 55,0 | 56,6 | 54,9 |
| 2016 | 51,1 | 54,3 | 56,1 | 54,4 |
| 2017 | 50,6 | 54,1 | 55,9 | 54,0 |
| 2018 | 50,1 | 53,9 | 56,2 | 53,9 |
| Altres despeses d'explotació | | | | |
| 2014 | 19,7 | 17,3 | 17,2 | 17,8 |
| 2015 | 19,3 | 17,0 | 16,8 | 17,4 |
| 2016 | 19,0 | 16,6 | 16,8 | 17,2 |
| 2017 | 19,0 | 16,4 | 16,7 | 17,1 |
| 2018 | 19,1 | 16,6 | 16,5 | 17,1 |
| Valor afegit brut a cost de factors | | | | |
| 2014 | 29,0 | 27,7 | 25,9 | 27,3 |
| 2015 | 29,1 | 28,1 | 26,6 | 27,7 |
| 2016 | 29,9 | 29,0 | 27,2 | 28,5 |
| 2017 | 30,4 | 29,4 | 27,4 | 28,9 |
| 2018 | 30,8 | 29,5 | 27,4 | 28,9 |

Font: PimesDat de PIMEC a partir de dades de SABI.

¹ Dades arrodonides a un decimal.

1.2.2. Productivitat: capital i treball

1.2.2.1. Productivitat del capital

L'objectiu d'aquest apartat és analitzar l'eficiència i la productivitat de la inversió. Les mesurem mitjançant dues ràtios de síntesi: d'una banda, el valor afegit brut a cost de factors per unitat d'actiu no corrent d'explotació (és a dir, la inversió en l'aparell productiu de l'empresa dedicat a l'explotació); i, de l'altra, el valor afegit per unitat d'actiu d'explotació (o sigui, la inversió total de l'empresa dedicada a l'explotació).

El valor afegit brut (VAB) per unitat d'actiu no corrent d'explotació (immobilitzat) creix fins a 0,96, el valor més alt de tots els anys considerats. També augmenta la productivitat de l'actiu d'explotació fins a 0,40, registre que també és el més alt de la sèrie considerada (gràfic 6).

Gràfic 6
Productivitat del capital de la pime catalana a partir del valor afegit brut. 2014-2018

VAB sobre l'actiu no corrent d'explotació i sobre l'actiu d'explotació

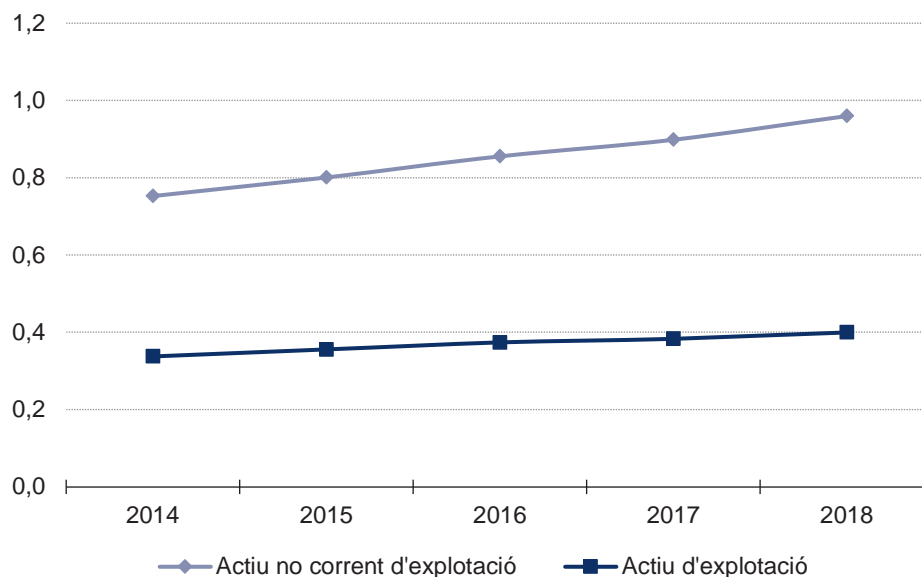

Font: PimesDat de PIMEC a partir de dades de SABI.

Pel que fa a la dimensió d'empresa (taula 5), la productivitat del capital millora el 2018 a totes les empreses, a excepció de l'estancament que enregistren les mitjanes en el VAB per unitat d'actiu.

Taula 5
Productivitat del capital de la pime catalana per dimensió d'empresa a partir del valor afegit brut. 2014-2018

VAB sobre l'actiu d'explotació i sobre l'actiu no corrent d'explotació

| | Micro | Petita | Mitjana | Pime |
|--|-------|--------|---------|------|
| Valor afegit per unitat d'actiu d'explotació | | | | |
| 2014 | 0,23 | 0,41 | 0,38 | 0,34 |
| 2015 | 0,24 | 0,43 | 0,39 | 0,36 |
| 2016 | 0,25 | 0,45 | 0,42 | 0,37 |
| 2017 | 0,27 | 0,46 | 0,42 | 0,38 |
| 2018 | 0,29 | 0,46 | 0,45 | 0,40 |
| Valor afegit per unitat d'actiu no corrent d'explotació | | | | |
| 2014 | 0,43 | 1,10 | 0,90 | 0,75 |
| 2015 | 0,44 | 1,18 | 0,94 | 0,80 |
| 2016 | 0,47 | 1,24 | 1,04 | 0,86 |
| 2017 | 0,51 | 1,31 | 1,07 | 0,90 |
| 2018 | 0,55 | 1,32 | 1,18 | 0,96 |

Font: PimesDat de PIMEC a partir de dades de SABI.

Les microempreses són les que obtenen una productivitat més baixa de la inversió realitzada, tant en l'actiu d'explotació (0,29) com en l'actiu no corrent d'explotació (0,55). Les empreses petites situen la rendibilitat en relació amb l'actiu d'explotació (0,46) per sobre del conjunt de pimes, i presenten una xifra d'1,32 quant al valor afegit per unitat d'actiu no corrent d'explotació. Les empreses mitjanes presenten una productivitat en relació amb l'actiu d'explotació de 0,45, mentre que el valor afegit per unitat d'actiu no corrent de l'explotació se situa en 1,18, tots dos valors per sobre del conjunt de pimes.

1.2.2.2. Productivitat del treball

Les despeses de personal de les pimes catalanes, en termes de cost laboral per treballador, van passar de 34.800 € l'any 2014 a 37.000 € l'any 2018, fet que suposa un increment acumulat del 6,2% (taula 6). Aquest augment de la despesa mitjana per treballador ha estat inferior a l'evolució del valor afegit, que va augmentar un 11,7% durant el mateix període. Això comporta una millora de la competitivitat en el sistema productiu. L'evolució d'aquests dos components comporta que el pes de la despesa mitjana sobre el VAB hagi passat del 77,1% el 2014 al 73,4% el 2018, és a dir, que s'ha produït un guany de competitivitat per aquest factor de 3,7 punts percentuals. Cal tenir en compte que el període analitzat està condicionat per la devaluació interna deguda a la crisi econòmica prèvia i per la recuperació de l'activitat econòmica en els darrers anys.

La despesa mitjana per treballador durant el període 2014-2018 (6,2%) ha tingut un percentatge d'augment superior a l'experimentat per l'índex general de preus, que ha incrementat un 3,9% en aquest període.

Taula 6

Despesa mitjana per treballador, valor afegit brut per treballador i despeses de personal sobre valor afegit brut de la pime catalana. 2014-2018

Milers d'euros corrents, percentatge sobre el VAB i taxes de variació

| | 2014 | 2015 | 2016 | 2017 | 2018 | Taxa de variació (%) | | | | |
|---------------------------------|------|------|------|------|------|----------------------|-------|-------|-------|-------|
| | | | | | | 15/14 | 16/15 | 17/16 | 18/17 | 18/14 |
| Despesa mitjana per treballador | 34,8 | 35,0 | 35,2 | 36,4 | 37,0 | 0,5 | 0,5 | 3,5 | 1,5 | 6,2 |
| VAB per treballador | 45,1 | 47,7 | 48,4 | 50,0 | 50,4 | 5,7 | 1,6 | 3,2 | 0,7 | 11,7 |
| Despeses personal sobre VAB | 77,1 | 73,4 | 72,6 | 72,9 | 73,4 | -4,8 | -1,1 | 0,4 | 0,7 | -4,8 |
| IPC (Espanya) | - | - | - | - | - | 0,0 | 1,6 | 1,1 | 1,2 | 3,9 |

Font: PimesDat de PIMEC a partir de dades de SABI i INE.

Pel que fa als segments de dimensió de pime (taula 7), es constata que, com més petita és l'empresa, més baixa és la despesa mitjana per treballador. Així doncs, les microempreses enregistren una despesa per treballador de 31.600 € de mitjana el període 2014-2018, mentre que a les petites aquesta xifra és de 35.000 € de mitjana, i a les mitjanes empreses ha estat de 39.700 € durant el període considerat. Quant a l'evolució respecte al 2014, el 2018 la despesa mitjana per treballador a les mitjanes empreses és un 4,1% superior, a les petites un 5,5%, i a les microempreses, un 10,5% també superior.

La relació entre dimensió i despesa mitjana per treballador es reflecteix en el valor afegit per treballador, variable en què són les empreses mitjanes les que presenten uns millors registres (56.300 € de mitjana entre 2014 i 2018), seguides de les petites empreses (45.900 € de mitjana) i de les microempreses (42.100 € de mitjana). La productivitat per ocupat el 2018 millora a les tres dimensions de pime respecte al 2017: 1,9% a les microempreses, 0,3% a les petites i 0,2% a les mitjanes empreses.

Finalment, si considerem la competitivitat del factor treball, mesurada en termes de despesa de personal sobre el VAB, és més elevada a les empreses mitjanes (les despeses de personal representen el 70,6% del valor afegit de mitjana entre el 2014 i el 2018), a continuació a les microempreses (75,2% de mitjana) i en tercer lloc a les petites empreses (76,4% de mitjana per al mateix període). Quant a la variació del 2018 respecte al 2017, s'observa una millora en tots els segments: augmenta un 1,0% a les petites empreses, un 0,7% a les microempreses i un 0,2% a les mitjanes (taula 7).

Taula 7

Despesa mitjana per treballador, valor afegit per treballador i despeses de personal sobre valor afegit de la pime catalana per dimensió d'empresa. 2014-2018

Milers d'euros corrents i percentatge sobre el VAB

| | Micro | Petita | Mitjana | Pime |
|--|-------|--------|---------|------|
| Despesa mitjana per treballador | | | | |
| 2014 | 30,4 | 34,4 | 39,0 | 34,8 |
| 2015 | 30,4 | 34,3 | 39,3 | 35,0 |
| 2016 | 31,0 | 34,5 | 39,2 | 35,2 |
| 2017 | 32,8 | 35,7 | 40,5 | 36,4 |
| 2018 | 33,6 | 36,3 | 40,6 | 37,0 |
| <i>Mitjana 2014-2018</i> | 31,6 | 35,0 | 39,7 | 35,7 |
| <i>Variació 2017-2018 en percentatge</i> | 2,5 | 1,5 | 0,3 | 1,5 |
| Valor afegit brut per treballador | | | | |
| 2014 | 38,8 | 43,5 | 52,4 | 45,1 |
| 2015 | 40,6 | 45,0 | 56,1 | 47,7 |
| 2016 | 41,8 | 46,0 | 56,5 | 48,4 |
| 2017 | 44,3 | 47,4 | 58,2 | 50,0 |
| 2018 | 45,1 | 47,6 | 58,3 | 50,4 |
| <i>Mitjana 2014-2018</i> | 42,1 | 45,9 | 56,3 | 48,3 |
| <i>Variació 2017-2018 en percentatge</i> | 1,9 | 0,3 | 0,2 | 0,7 |
| Despeses de personal sobre el valor afegit brut | | | | |
| 2014 | 78,5 | 78,9 | 74,5 | 77,1 |
| 2015 | 74,9 | 76,1 | 70,1 | 73,4 |
| 2016 | 74,1 | 75,1 | 69,4 | 72,6 |
| 2017 | 74,0 | 75,5 | 69,5 | 72,9 |
| 2018 | 74,5 | 76,2 | 69,7 | 73,4 |
| <i>Mitjana 2014-2018</i> | 75,2 | 76,4 | 70,6 | 73,9 |
| <i>Variació 2017-2018 en percentatge</i> | 0,7 | 1,0 | 0,2 | 0,7 |

Font: PimesDat de PIMEC a partir de dades de SABI

1.3. Anàlisi patrimonial i solvència

Per complementar l'anàlisi relativa a la rendibilitat i a la productivitat del capital, aquest apartat aprofundeix en l'estudi del capital des del vessant de l'equilibri financer i de la solvència a curt i llarg termini, tot relacionant les magnituds que conformen l'actiu i el passiu. Consta de tres seccions. Les dues primeres tracten l'estructura financera i econòmica de la pime i analitzen la qualitat del passiu i de les inversions, respectivament. La tercera secció estudia la solvència (tant a llarg com a curt termini) avaluant la capacitat de les pimes catalanes per afrontar les seves obligacions financeres un cop arribi el seu venciment.

1.3.1. Estructura financera

Al gràfic 7 s'observa com el pes del patrimoni net sobre el total del passiu segueix augmentant a les pimes catalanes, el 2018, en relació amb l'exercici anterior i se situa en el 53%, el màxim de tot el període considerat. Pel que fa a l'evolució de l'endeutament, augmenta el pes del passiu corrent (de 29,9% a 31,2%), però disminueix el del passiu no corrent (de 18,3% a 15,8%).

Gràfic 7
Estructura del passiu de la pime catalana. 2014-2018
Percentatge sobre el passiu

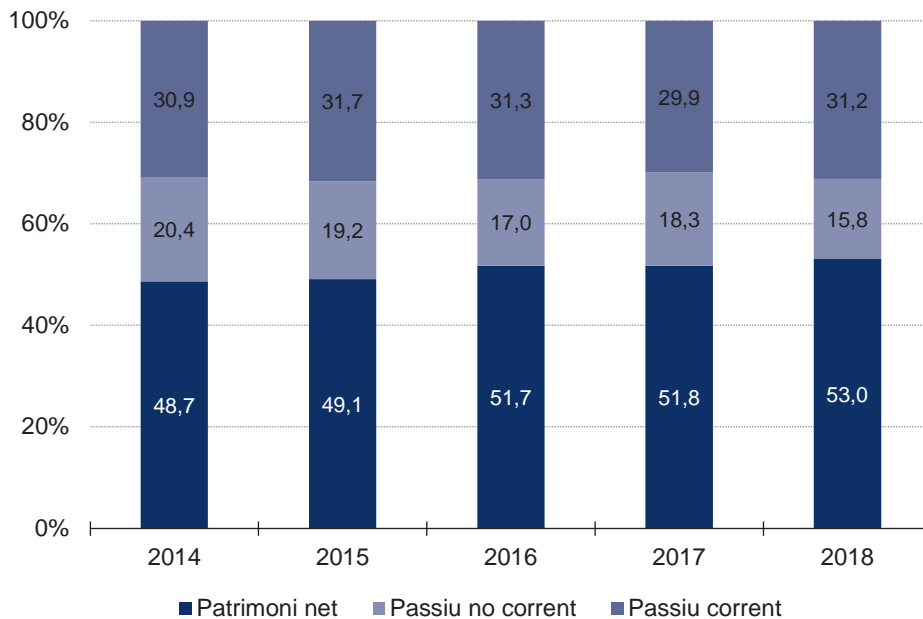

Font: PimesDat de PIMEC a partir de dades de SABI.

Taula 8**Estructura del passiu de la pime catalana per dimensió d'empresa. 2014-2018**

Percentatge sobre el passiu i canvi en punts percentuals

| | Micro | Petita | Mitjana | Pime |
|------------------------------------|-------|--------|---------|------|
| Patrimoni net | | | | |
| 2014 | 56,1 | 48,5 | 42,5 | 48,7 |
| 2015 | 57,5 | 48,1 | 43,2 | 49,1 |
| 2016 | 58,6 | 49,4 | 47,6 | 51,7 |
| 2017 | 59,0 | 49,4 | 47,5 | 51,8 |
| 2018 | 59,2 | 49,9 | 50,1 | 53,0 |
| <i>Canvi 18-14</i> | 3,1 | 1,4 | 7,6 | 4,3 |
| Endeutament amb tercers | | | | |
| 2014 | 43,9 | 51,5 | 57,5 | 51,3 |
| 2015 | 42,5 | 51,9 | 56,8 | 50,9 |
| 2016 | 41,4 | 50,6 | 52,4 | 48,3 |
| 2017 | 41,0 | 50,6 | 52,5 | 48,2 |
| 2018 | 40,8 | 50,1 | 49,9 | 47,0 |
| <i>Canvi 18-14</i> | -3,1 | -1,4 | -7,6 | -4,3 |
| Endeutament a llarg termini | | | | |
| 2014 | 20,3 | 16,7 | 23,3 | 20,4 |
| 2015 | 19,2 | 16,5 | 21,2 | 19,2 |
| 2016 | 18,4 | 16,1 | 16,3 | 17,0 |
| 2017 | 17,8 | 15,7 | 20,8 | 18,3 |
| 2018 | 17,5 | 15,0 | 15,0 | 15,8 |
| <i>Canvi 18-14</i> | -2,8 | -1,7 | -8,3 | -4,6 |
| Endeutament a curt termini | | | | |
| 2014 | 23,6 | 34,8 | 34,2 | 30,9 |
| 2015 | 23,2 | 35,4 | 35,7 | 31,7 |
| 2016 | 22,9 | 34,5 | 36,0 | 31,3 |
| 2017 | 23,2 | 34,9 | 31,8 | 29,9 |
| 2018 | 23,3 | 35,2 | 34,9 | 31,2 |
| <i>Canvi 18-14</i> | -0,3 | 0,4 | 0,7 | 0,3 |

Font: PimesDat de PIMEC a partir de dades de SABI.
Dades arrodonides a un decimal.

En relació amb la dimensió d'empresa (taula 8), els trets distintius de cada categoria d'empresa són que les microempreses presenten el nivell més alt de capitalització entre les pimes, un 59,2% del passiu. Destaca el menor pes de l'endeutament a curt termini en relació amb el passiu remunerat total. Quant a l'evolució, entre el 2014 i el 2018 l'endeutament total s'ha reduït en 3,1 punts percentuals.

Pel que fa a les petites empreses, presenten un nivell de capitalització inferior en 3,1 punts percentuals a la mitjana de les pimes catalanes, un endeutament a curt termini més gran que el conjunt de pimes i un endeutament a llarg més baix. Entre el 2014 i el 2018 es produeixen moviments moderats tant en el tipus d'endeutament com de patrimoni net.

Respecte a les mitjanes empreses, el 2018 presenten uns graus de patrimoni net i d'endeutament molt semblants als de les petites empreses. De l'evolució al llarg del període 2014-2018 destaca, no obstant, un comportament dinàmic molt diferenciat de la resta: el patrimoni net ha augmentat molt el seu pes, concretament en 7,6 percentuals (venia del 42,5% i s'ha situat en el 50,1%). La contrapartida de reducció del deute s'ha concentrat fonamentalment en la caiguda del deute a llarg termini (8,3 punts percentuals).

1.3.2. Estructura econòmica

L'estructura econòmica de les empreses queda reflectida en l'actiu del seu balanç, que ens mostra els béns i drets de què disposen. En una primera aproximació, mesurem quina part d'aquests elements s'estan dedicant efectivament a l'activitat de l'empresa. Per fer-ho, excloem de l'actiu les inversions financeres, tant les permanents com les temporals, i obtenim l'actiu d'explotació.

La taula 9 recull l'evolució de les principals partides d'actiu entre el 2014 i el 2018, i mostra que el pes relatiu de l'actiu de l'explotació a la pime catalana s'ha situat en el 78,2%, 4,2 punts més que el 2014. Aquest augment s'explica fonamentalment per l'augment de pes de l'actiu corrent d'explotació.

Taula 9

Grans partides d'actiu de la pime catalana. 2014-2018

Percentatge sobre el total de l'actiu

| | 2014 | 2015 | 2016 | 2017 | 2018 |
|-------------------------------|-------------|-------------|-------------|-------------|-------------|
| Actiu de l'explotació | 74,0 | 74,5 | 76,5 | 74,8 | 78,2 |
| Actiu no corrent d'explotació | 33,2 | 33,1 | 33,4 | 31,9 | 32,7 |
| Actiu corrent d'explotació | 40,8 | 41,4 | 43,1 | 42,9 | 45,5 |
| Altres actius | 26,0 | 25,5 | 23,5 | 25,2 | 21,8 |
| IFP | 18,0 | 17,3 | 15,8 | 18,1 | 14,8 |
| IFT | 8,0 | 8,1 | 7,7 | 7,2 | 7,0 |

Font: PimesDat de PIMEC a partir de dades de SABI.

En relació amb la dimensió d'empresa (taula 10), l'estructura productiva del 2018 presenta trets diferenciats. Les micro i petites empreses són les que presenten un major pes de l'actiu de l'explotació (78,4% i 82,2%, respectivament), mentre que a les mitjanes empreses representa el 74,3% del total de l'actiu, després que en el darrer any aquesta variable hagi experimentat un gran augment.

Cada una de les dimensions presenta diferents estructures dins aquest component, ja que a les microempreses destaca l'actiu no corrent (41%) per sobre del corrent (37,4%). A les petites s'inverteix aquesta proporció (28,9% correspon a l'actiu no corrent i 53,3% a l'actiu corrent). A les mitjanes empreses les proporcions són del 28,2% en actiu no corrent i del 46,1% en actiu corrent, després que el 2018 aquest darrer concepte hagi experimentat un fort augment.

Pel que fa als altres actius, en les tres dimensions d'empresa tenen més pes les inversions financeres permanents que no pas les temporals, amb un major pes, en ambdós casos, en les mitjanes empreses.

Taula 10

Grans partides d'actiu de la pime catalana per dimensió d'empresa. 2014-2018

Percentatge sobre el total de l'actiu i canvi en punts percentuals

| | Actiu de l'explotació | Act. no corrent d'explotació | Act. corrent d'explotació | Altres actius | Inv. fin. permanents | Inv. fin. temporals |
|----------------|-----------------------|------------------------------|---------------------------|---------------|----------------------|---------------------|
| Micro | | | | | | |
| 2014 | 78,1 | 42,9 | 35,2 | 21,9 | 15,0 | 6,9 |
| 2015 | 77,9 | 42,7 | 35,2 | 22,1 | 15,3 | 6,8 |
| 2016 | 78,0 | 42,3 | 35,8 | 22,0 | 15,5 | 6,5 |
| 2017 | 78,1 | 41,6 | 36,5 | 21,9 | 15,5 | 6,3 |
| 2018 | 78,4 | 41,0 | 37,4 | 21,6 | 15,4 | 6,2 |
| Petita | | | | | | |
| 2014 | 79,6 | 29,6 | 50,0 | 20,4 | 12,5 | 7,9 |
| 2015 | 80,7 | 29,4 | 51,2 | 19,3 | 11,7 | 7,7 |
| 2016 | 81,2 | 29,3 | 51,9 | 18,8 | 11,6 | 7,2 |
| 2017 | 81,9 | 29,0 | 52,9 | 18,1 | 11,1 | 7,0 |
| 2018 | 82,2 | 28,9 | 53,3 | 17,8 | 11,5 | 6,3 |
| Mitjana | | | | | | |
| 2014 | 66,2 | 27,7 | 38,6 | 33,8 | 24,6 | 9,1 |
| 2015 | 67,5 | 28,2 | 39,4 | 32,5 | 23,0 | 9,5 |
| 2016 | 71,3 | 29,0 | 42,3 | 28,7 | 19,5 | 9,2 |
| 2017 | 66,4 | 25,9 | 40,5 | 33,6 | 25,6 | 8,0 |
| 2018 | 74,3 | 28,2 | 46,1 | 25,7 | 17,2 | 8,5 |

Font: PimesDat de PIMEC a partir de dades de SABI.
Dades arrodonides a un decimal.

1.3.3. Solvència

1.3.3.1. Solvència a llarg termini

Aquest apartat analitza la cobertura comparant l'actiu, és a dir, la suma dels actius convertibles en efectiu prescindint del seu grau de liquiditat, amb el passiu exigible, tant el corrent com el no corrent; és a dir, les obligacions de pagament que té l'empresa amb tercers, independentment del seu grau d'exigibilitat. De fet, s'avalua la capacitat de la pime catalana per afrontar totes les seves obligacions de pagament convertint en líquids tots els actius susceptibles de ser-ho. Així, un valor inferior a 1 indica que l'empresa està tècnicament en situació de fallida.

Els resultats obtinguts per al conjunt de pimes catalanes en el període 2014-2018 indiquen que la solvència del conjunt d'empreses és alta i que durant aquests darrers anys presenta una lleugera tendència creixent (gràfic 8). Per a l'any 2018, la cobertura davant dels deutes del conjunt de pimes catalanes es troba en el 2,13, per sobre de la dels dos anys previs, en què va ser de 2,07. Quant al fons de maniobra, que mesura quina part de l'actiu no corrent net es finança amb recursos que tenen una exigibilitat a llarg termini, les pimes catalanes presenten un valor d'1,45, el més alt de tot el període considerat.

Gràfic 8
Solvència a llarg termini de la pime catalana. 2014-2018

Actiu sobre passiu no corrent i corrent, patrimoni net i passiu no corrent sobre actiu no corrent.

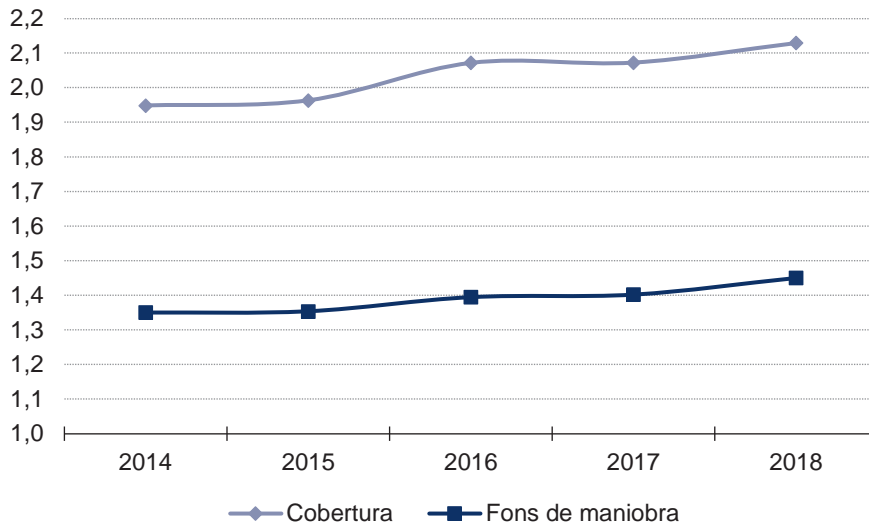

Font: PimesDat de PIMEC a partir de dades de SABI.

Taula 11

Solvència a llarg termini de la pime catalana per dimensió d'empresa. 2014-2018

Actiu sobre passiu no corrent i corrent, i patrimoni net i passiu no corrent sobre actiu no corrent.

| | Micro | Petita | Mitjana | Pime |
|-------------------------|-------|--------|---------|------|
| Cobertura | | | | |
| 2014 | 2,28 | 1,94 | 1,74 | 1,95 |
| 2015 | 2,35 | 1,93 | 1,76 | 1,96 |
| 2016 | 2,42 | 1,98 | 1,91 | 2,07 |
| 2017 | 2,44 | 1,97 | 1,90 | 2,07 |
| 2018 | 2,45 | 1,99 | 2,00 | 2,13 |
| Fons de maniobra | | | | |
| 2014 | 1,32 | 1,55 | 1,26 | 1,35 |
| 2015 | 1,32 | 1,57 | 1,26 | 1,35 |
| 2016 | 1,33 | 1,60 | 1,32 | 1,40 |
| 2017 | 1,34 | 1,62 | 1,33 | 1,40 |
| 2018 | 1,36 | 1,60 | 1,43 | 1,45 |

Font: PimesDat de PIMEC a partir de dades de SABI.

Per dimensió d'empresa, la cobertura millora lleugerament a tots el segments (microempreses, petites i mitjanes), essent les microempreses les que segueixen presentant unes garanties més altes (2,45) que les altres. A continuació, amb valors molt semblants, hi figuren les mitjanes (2,00) i les petites (1,99).

Pel que fa al fons de maniobra, les petites empreses presenten la xifra més alta el 2018 (1,60), seguides de les mitjanes (1,43) i de les microempreses (1,36). El manteniment de valors alts en els dos indicadors en els darrers anys (taula 11) posa en relleu la solvència a llarg termini de la pime catalana i, en general, la bona situació de les empreses en relació amb la possibilitat d'incórrer en fallida.

1.3.3.2. Solvència a curt termini

En aquest apartat i mitjançant l'anàlisi de la solvència a curt termini, s'aborda la possibilitat d'entrar en una situació de suspensió de pagaments.

Per tal d'avaluar la possibilitat que amb les inversions a curt termini es puguin afrontar les obligacions financeres també a curt, s'utilitzen les ràtios de liquiditat, tresoreria i disponibilitat o prova àcida. Aquestes mantenen el denominador (passiu corrent), mentre que el numerador es va reduint a mesura que es van exclouent les partides menys líquides: existències i deutors. En aquest context, una ràtio de liquiditat superior a 1 indica que l'actiu circulant és suficient per cobrir les obligacions financeres a curt termini; dit d'una altra manera, es tracta de mesurar el fons de maniobra des del vessant del curt termini. La ràtio de tresoreria mesura la capacitat d'afrontar les obligacions financeres utilitzant només les partides de realitzable (comptes a cobrar) i disponible (tresoreria). Finalment, la ràtio de disponibilitat mostra la capacitat de fer-ho exclusivament a partir de la tresoreria.

El 2018, la pime catalana presenta una correcta solvència a curt termini (gràfic 9), amb una ràtio de liquiditat de l'1,69 (dues centèsimes més que el 2017); de l'1,26 de tresoreria (valor idèntic al de l'any anterior), i del 0,37 de disponibilitat (dues centèsimes per sobre del 2017).

Gràfic 9
Solvència a curt termini de la pime catalana. 2014-2018

Actiu corrent, actiu corrent llevat de les existències i efectiu i actius líquids sobre passiu corrent.

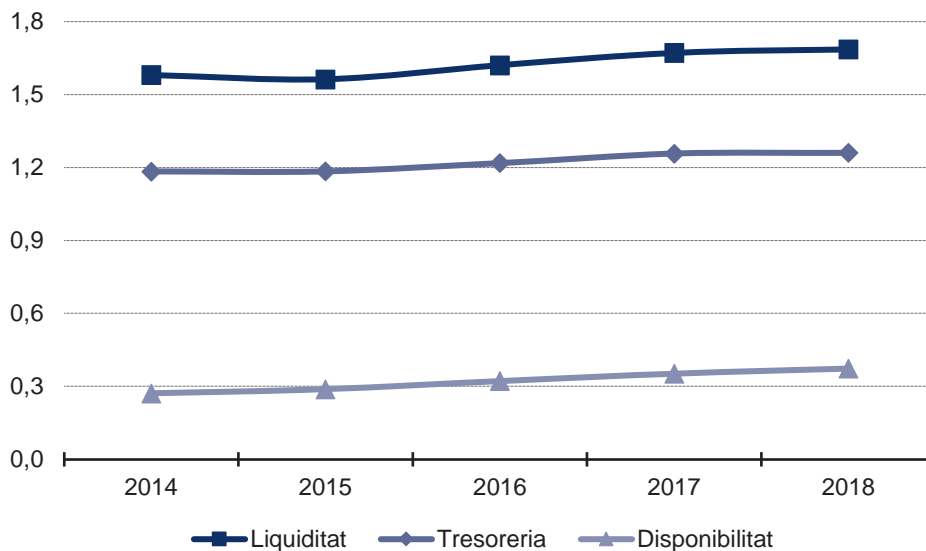

Font: PimesDat de PIMEC a partir de dades de SABI.

Pel que fa a la liquiditat segons dimensió de pime, les micro (1,87) presenten millor registre que les altres (les petites, 1,69, i les mitjanes, 1,56). En variació anual respecte al 2017, la liquiditat ha millorat una mica a les microempreses i les mitjanes, mentre que a les petites disminueix lleugerament.

Quant a tresoreria, la ràtio millora a les microempreses, baixa una mica a les petites i es manté inalterada a les mitjanes empreses, situant-se en els valors 1,37, 1,29 i 1,17, respectivament.

Finalment, la ràtio de disponibilitat de les micro (0,54) és la més alta de les tres; la de la petita és de 0,39 i la de les mitjanes, del 0,25. En tots tres casos s'ha produït una millora respecte als registres corresponents al 2017 (taula 12).

Taula 12

Solvència a curt termini de la pime catalana per dimensió d'empresa. 2014-20187

Actiu corrent, actiu corrent llevat de les existències i efectiu i actius líquids sobre passiu corrent.

| | Micro | Petita | Mitjana | Pime |
|-----------------------|-------|--------|---------|------|
| Liquiditat | | | | |
| 2014 | 1,79 | 1,66 | 1,39 | 1,58 |
| 2015 | 1,81 | 1,66 | 1,37 | 1,56 |
| 2016 | 1,84 | 1,71 | 1,43 | 1,62 |
| 2017 | 1,85 | 1,71 | 1,53 | 1,67 |
| 2018 | 1,87 | 1,69 | 1,56 | 1,69 |
| Tresoreria | | | | |
| 2014 | 1,24 | 1,25 | 1,10 | 1,18 |
| 2015 | 1,28 | 1,26 | 1,09 | 1,18 |
| 2016 | 1,31 | 1,30 | 1,11 | 1,22 |
| 2017 | 1,34 | 1,31 | 1,17 | 1,26 |
| 2018 | 1,37 | 1,29 | 1,17 | 1,26 |
| Disponibilitat | | | | |
| 2014 | 0,39 | 0,30 | 0,18 | 0,27 |
| 2015 | 0,43 | 0,32 | 0,19 | 0,29 |
| 2016 | 0,47 | 0,36 | 0,21 | 0,32 |
| 2017 | 0,51 | 0,38 | 0,24 | 0,35 |
| 2018 | 0,54 | 0,39 | 0,25 | 0,37 |

Font: PimesDat de PIMEC a partir de dades de SABI.

2.3.3.3. Període mitjà de maduració econòmica

El període mitjà de maduració econòmica ens indica el temps, mesurat en dies, que transcorre des que les existències entren al magatzem de l'empresa, passen, si és el cas, pels processos de fabricació, es venen i es produeix el cobrament monetari. En aquest sentit, el valor per a aquest indicador l'any 2018 (152 dies) se situa en el nivell més baix del període considerat, de manera que dona continuïtat a una tendència que no para de consolidar-se any rere any.

Desagregant el període mitjà de maduració en dos subperíodes obtenim una informació més precisa. La primera etapa, el període mitjà de maduració dels estocs, mostra el temps que va des que les existències s'incorporen a l'empresa fins que es venen, el qual el 2018 se situa en 83 dies; la segona etapa descriu el període que transcorre des que es produeix la venda fins que aquesta es cobra efectivament, és a dir, el període mitjà de cobrament. Aquest període era, el 2018, de 69 dies, el valor més baix dels darrers anys, després d'una evolució amb una tendència clara a la baixa del 2014 ençà.

Gràfic 10
Període mitjà de maduració econòmica de la pime catalana. 2014-2018

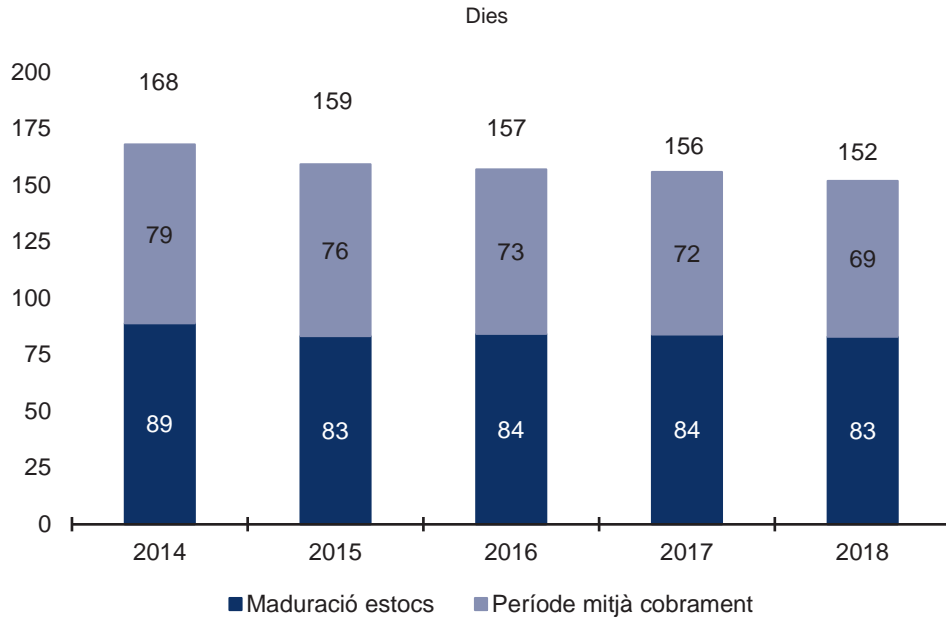

Font: PimesDat de PIMEC a partir de dades de SABI.

Taula 13
Període mitjà de maduració econòmica de la pime catalana per dimensió d'empresa. 2014-2018

Dies

| | Micro | Petita | Mitjana | Pime |
|---|-------|--------|---------|------|
| Període mitjà de maduració econòmica | | | | |
| 2014 | 220 | 158 | 151 | 168 |
| 2015 | 205 | 151 | 146 | 159 |
| 2016 | 202 | 148 | 144 | 157 |
| 2017 | 187 | 145 | 150 | 156 |
| 2018 | 181 | 145 | 144 | 152 |
| Subperíode mitjà de maduració d'estocs | | | | |
| 2014 | 145 | 81 | 68 | 89 |
| 2015 | 134 | 77 | 65 | 83 |
| 2016 | 132 | 76 | 69 | 84 |
| 2017 | 121 | 74 | 74 | 84 |
| 2018 | 116 | 74 | 75 | 83 |
| Termini mitjà de cobrament | | | | |
| 2014 | 75 | 77 | 83 | 79 |
| 2015 | 71 | 74 | 80 | 76 |
| 2016 | 70 | 72 | 75 | 73 |
| 2017 | 66 | 71 | 76 | 72 |
| 2018 | 65 | 70 | 69 | 69 |

Font: PimesDat de PIMEC a partir de dades de SABI.
Dades arrodonides a la unitat.

Per dimensions de pime (taula 13), s'observa que el 2018 es produeixen millores pràcticament generalitzades, amb la circumstància que les microempreses enregistren un període de maduració clarament superior a la resta: 181 dies, enfront de 145 i 144 les petites i mitjanes empreses, respectivament.

La diferència anterior és deguda al fet que les microempreses tenen un període mitjà de maduració d'estocs relativament llarg (116 dies el 2018 enfront de 74-75 la resta d'empreses). En canvi, el termini mitjà de cobrament és força semblant entre els diferents segments, i cal destacar que les microempreses són les que cobren en menys dies, concretament 65, enfront de 70 i 69 per part de petites i mitjanes empreses, respectivament.

1.4. Annex: Ràtios i definicions utilitzades

| | |
|--|--|
| Rendibilitat financera a partir del resultat abans d'impostos (RAI): | Resultat abans d'impostos/Patrimoni net |
| Rendibilitat financera a partir del resultat net total (RNT): | Resultat de l'exercici/Patrimoni net |
| Rendibilitat econòmica ³ (o rendibilitat de l'actiu): | (Resultat abans d'impostos + Despeses financeres)/Actiu |
| Palanquejament net: | Rendibilitat financera (RAI) – Rendibilitat econòmica |
| Rendibilitat econòmica (o rendibilitat de l'actiu): | Marge x Rotació |
| Marge: | (Resultat abans d'impostos + Despeses financeres)/Ingressos d'explotació |
| Rotació: | Ingressos d'explotació/Actiu |
| Valor afegit brut al cost de factors: | Ingressos d'explotació – Consums d'explotació – Altres despeses d'explotació |
| Actiu de l'explotació: | Actiu – Inversions financeres a llarg termini – Inversions financeres a curt termini |
| Actiu no corrent de l'explotació: | Actiu no corrent – Inversions financeres a llarg termini |
| Actiu corrent de l'explotació: | Existències + Deutors + Efectiu i altres actius líquids + altres actius corrents |
| Cobertura (o Solvència): | Actiu/Passiu corrent i no corrent |
| Fons de maniobra: | (Patrimoni net + Passiu no corrent)/Actiu no corrent |
| Liquiditat: | Actiu corrent/Passiu corrent |
| Tresoreria: | (Actiu corrent – Existències)/Passiu corrent |
| Disponibilitat: | Actiu líquids/Passiu corrent |
| Període mitjà de maduració econòmica: | Subperíode mitjà de maduració d'estocs + Termini mitjà de cobrament |
| Subperíode mitjà de maduració d'estocs: | 365 dies/Rotació d'estocs |
| Rotació d'estocs: | Consums d'explotació/Existències |
| Termini mitjà de cobrament: | 365 dies/Rotació dels deutors |
| Rotació dels deutors: | Ingressos d'explotació/Deutors |

³ Les dades amb què hem treballat no permeten discriminar entre l'exigible a curt termini remunerat i el no remunerat. Per això, s'ha pres l'actiu net com l'equivalent a fons propis + recursos aliens a llarg termini + creditors a curt termini

2. Anàlisi econòmica i financera de la pime per demarcacions. 2018

2.1. Barcelona

Rendibilitat

A Barcelona, la rendibilitat financera de les pimes va ser del 10,7% el 2018, fet que suposa una millora de 0,5 punts percentuals respecte a l'any anterior. Aquest bon nivell de rendibilitat s'explica tant per un considerable palanquejament net (que assoleix el 4,4%) com per una bona rendibilitat econòmica (que assoleix el 6,3%). Al seu torn, la rendibilitat econòmica de les pimes barcelonines del 2018 s'explica, com l'any anterior, per uns marges del voltant del 6% i per la rotació de l'actiu, que s'enfila fins a 1,05.

La rendibilitat a nivell sectorial és de l'11,9% a la indústria (una mica per sota de la del 2017), del 10,7% als serveis (per sobre), del 7,9% a la construcció (per sobre) i del 4,6% al sector primari (que es va reduir a la meitat).

Taula B1

Indicadors de rendibilitat de la pime a la demarcació de Barcelona. 2018

Rendibilitat financera i econòmica, a partir del resultat abans d'impostos, palanquejament net i marge en percentatge, diferència en punts percentuals. Rotació en voltes dels ingressos d'explotació sobre l'actiu net.

| Sectors | | | | | | Diferència en relació amb els valors de les mateixes empreses el 2017 | | | | |
|--|----------------|------------|------------|------------|-------------|---|-------------|-------------|-------------|--------------|
| | Rend financera | Palanq net | Rend econ | Marge | Rotació | Rend financera | Palanq net | Rend econ | Marge | Rotació |
| Primari | 4,6 | 1,5 | 3,1 | 3,8 | 0,81 | -4,5 | -1,9 | -2,5 | -2,7 | -0,05 |
| Indústria | 11,9 | 5,1 | 6,8 | 5,8 | 1,18 | -0,3 | -0,2 | -0,1 | -0,1 | 0,01 |
| Energia, gas, aigua i reciclatge | 14,0 | 6,2 | 7,8 | 9,8 | 0,80 | 3,1 | 1,3 | 1,8 | 1,8 | 0,05 |
| Ind. extractives no energètiques | 8,0 | 3,1 | 4,9 | 5,8 | 0,84 | 0,5 | 0,2 | 0,3 | 0,2 | 0,02 |
| Indústries químiques | 13,4 | 5,0 | 8,5 | 7,8 | 1,08 | 0,7 | -0,2 | 1,0 | 0,9 | -0,01 |
| Metal·lúrgia, maq. i material elèctric | 14,0 | 6,1 | 7,9 | 6,4 | 1,22 | -0,5 | -0,3 | -0,2 | -0,3 | 0,02 |
| Material de transport | 13,1 | 7,5 | 5,5 | 3,8 | 1,44 | 0,5 | 0,8 | -0,3 | -0,1 | -0,05 |
| Indústria alimentària | 7,0 | 3,0 | 4,0 | 3,2 | 1,27 | -1,4 | -0,8 | -0,6 | -0,6 | 0,02 |
| Indústria tèxtil, cuir i confecció | 11,3 | 4,3 | 7,0 | 5,5 | 1,26 | -2,1 | -0,8 | -1,3 | -0,8 | -0,04 |
| Indústria del paper i arts gràfiques | 7,6 | 3,4 | 4,1 | 3,4 | 1,22 | 0,1 | 0,1 | 0,0 | -0,1 | 0,02 |
| Cautxú, fusta i altres indústries | 11,6 | 4,7 | 7,0 | 5,7 | 1,22 | -1,4 | -0,7 | -0,7 | -0,7 | 0,01 |
| Construcció | 7,9 | 3,4 | 4,5 | 4,9 | 0,93 | 0,2 | 0,1 | 0,1 | -0,3 | 0,06 |
| Serveis | 10,7 | 4,3 | 6,4 | 6,2 | 1,03 | 0,8 | 0,3 | 0,5 | 0,3 | 0,02 |
| Comerç i reparacions | 14,4 | 7,3 | 7,1 | 4,3 | 1,66 | 1,3 | 0,7 | 0,6 | 0,3 | 0,01 |
| Hoteleria i restauració | 11,4 | 4,6 | 6,8 | 8,7 | 0,78 | -2,7 | -1,6 | -1,2 | -1,6 | 0,01 |
| Transport i comunicacions | 9,5 | 4,6 | 4,9 | 4,4 | 1,11 | 0,5 | 0,5 | 0,1 | -0,1 | 0,04 |
| Serv. financers, asseg. i lloguers | 6,2 | 1,3 | 4,8 | 23,7 | 0,20 | 1,2 | 0,3 | 0,9 | 3,7 | 0,01 |
| Altres serveis a les empreses | 10,7 | 3,9 | 6,8 | 7,8 | 0,87 | 0,7 | 0,3 | 0,4 | 0,3 | 0,02 |
| Altres serveis a les persones | 14,4 | 6,3 | 8,1 | 6,7 | 1,21 | 0,4 | 0,0 | 0,4 | 0,1 | 0,04 |
| Total | 10,7 | 4,4 | 6,3 | 6,0 | 1,05 | 0,5 | 0,2 | 0,3 | 0,1 | 0,02 |

Dades arrodonides a un decimal llevat d'aquells indicadors en què apareixen amb dos decimals.

Font: PimesDat de PIMEC a partir de dades de SABI.

Activitat econòmica: valor afegit i productivitat

Els ingressos d'explotació de la pime al conjunt de la demarcació de Barcelona van créixer un 6,7% el 2018 respecte a l'anterior, per a situar-se en 1.778.661 euros per empresa, de mitjana. El pes del valor afegit generat per l'empresa en cada unitat venuda va augmentar lleugerament el 2018 (dues dècimes més que el 2017), per a situar-se en el 29,3%, en detriment dels consums d'explotació, que baixen 3 dècimes, i de l'augment (en una dècima) de les altres despeses d'explotació.

El sector primari redueix la venda mitjana per empresa un 1% i també el pes del VAB sobre els ingressos d'explotació (en 0,8 punts respecte al 2017). A la indústria, el VAB sobre els ingressos d'explotació es manté inalterat, mentre que augmenta un 5,3% la xifra d'ingressos. La construcció veu incrementats notablement els seus ingressos d'explotació (12,9%), i veu reduir el pes de VAB (sis dècimes percentuals menys que l'any anterior). Els serveis augmenten els seus ingressos d'explotació un 6,8% el 2018, i incrementen també el pes del VAB en tres dècimes.

Taula B2**Indicadors d'estructura del compte de pèrdues i guanys de la pime a la demarcació de Barcelona. 2018**

Ingressos d'explotació per empresa en euros, pes sobre els ingressos d'explotació en %, variació anual dels ingressos d'explotació en % i diferència sobre els valors de les mateixes empreses el 2017 en punts percentuals.

| Sectors | <u>Pes sobre ingressos explot</u> | | | | % Var Ing explot | <u>Diferència del pes en punts percentuals</u> | | | |
|--|-----------------------------------|--------------------|----------------------------|-------------|------------------------|--|----------------------------|-------------|--|
| | Ingressos explotació | Consums explotació | Altres despeses explotació | VAB | | Consums d'explot. | Altres despeses explotació | VAB | |
| Primari | 1.216.662 | 62,0 | 16,3 | 21,8 | -1,0 | 0,1 | 0,7 | -0,8 | |
| Indústria | 2.903.184 | 53,4 | 17,0 | 29,6 | 5,3 | -0,2 | 0,2 | 0,0 | |
| Energia, gas, aigua i reciclatge | 3.597.080 | 43,3 | 21,9 | 34,8 | 7,7 | 0,8 | -1,3 | 0,6 | |
| Ind. extractives no energètiques | 2.542.403 | 47,4 | 21,6 | 30,9 | 4,0 | -0,7 | 0,3 | 0,4 | |
| Indústries químiques | 8.349.782 | 52,9 | 18,5 | 28,6 | 4,1 | -0,1 | 0,2 | -0,1 | |
| Metal·lúrgia, maq. i material elèctric | 2.327.846 | 52,8 | 14,6 | 32,6 | 7,1 | 0,2 | -0,1 | -0,2 | |
| Material de transport | 7.403.644 | 57,2 | 17,4 | 25,4 | 4,5 | -1,2 | 1,2 | 0,0 | |
| Indústria alimentària | 3.805.521 | 58,9 | 18,6 | 22,5 | 5,3 | -0,6 | 0,9 | -0,3 | |
| Indústria tèxtil, cuir i confecció | 2.268.530 | 57,2 | 16,0 | 26,9 | -1,2 | -0,6 | 0,5 | 0,1 | |
| Indústria del paper i arts gràfiques | 2.185.819 | 51,5 | 18,8 | 29,8 | 4,3 | 0,0 | 0,2 | -0,2 | |
| Cautxú, fusta i altres indústries | 2.478.965 | 52,0 | 17,1 | 30,9 | 6,5 | -0,4 | 0,2 | 0,2 | |
| Construcció | 992.158 | 53,9 | 12,5 | 33,6 | 12,9 | 0,9 | -0,3 | -0,6 | |
| Serveis | 1.659.798 | 52,9 | 18,2 | 28,9 | 6,8 | -0,4 | 0,1 | 0,3 | |
| Comerç i reparacions | 2.652.970 | 69,0 | 12,4 | 18,5 | 6,6 | -0,4 | 0,0 | 0,4 | |
| Hoteleria i restauració | 1.165.800 | 26,7 | 27,9 | 45,4 | 4,7 | -0,2 | 0,4 | -0,3 | |
| Transport i comunicacions | 2.468.546 | 51,3 | 20,2 | 28,5 | 6,3 | -0,4 | 0,1 | 0,4 | |
| Serv. financers, asseg. i lloguers | 569.078 | 15,4 | 31,7 | 52,9 | 5,9 | -0,7 | -0,6 | 1,2 | |
| Altres serveis a les empreses | 1.001.860 | 26,2 | 25,9 | 47,9 | 7,9 | -0,6 | 0,3 | 0,2 | |
| Altres serveis a les persones | 1.254.595 | 33,8 | 26,3 | 39,8 | 8,5 | 0,4 | -0,2 | -0,2 | |
| Total | 1.778.661 | 53,1 | 17,5 | 29,3 | 6,7 | -0,3 | 0,1 | 0,2 | |

Dades arrodonides a un decimal.

Font: PimesDat de PIMEC a partir de dades de SABI.

Productivitat del treball

La productivitat del treball mesurada en termes de valor afegit brut per ocupat a les pimes de la demarcació de Barcelona el 2018 se situa de mitjana en 50.714 euros per treballador, el que suposa un augment del 2% respecte al 2017. Per la seva banda, les despeses de personal per treballador se situen en 37.407 euros, la qual cosa representa un increment del 2,6% respecte a l'any previ. La combinació d'aquests dos elements comporta que el pes de les despeses de personal sobre el VAB augmenti en 0,4 punts respecte al 2017 per a les mateixes empreses, fins al 73,8% de mitjana.

Els costos de personal per treballador creixen al sector primari (5,5%), a la indústria (2,3%), a la construcció (3,9%) i als serveis (2,6%). El VAB per treballador, d'altra banda, baixa al primari, però creix als altres tres grans sectors productius: 1,3% a la indústria, 3,6% a la construcció i 2,3% als serveis. Pel que fa al pes de les despeses de personal sobre el VAB, augmenta a tots quatre sectors: al primari (8,9 punts), a la indústria (0,6 punts), a la construcció (0,2 punts) i als serveis (0,3 punts percentuals).

Taula B3

Indicadors de productivitat del treball de la pime a la demarcació de Barcelona. 2018

VAB i despeses de personal per treballador en euros. Cost laboral unitari (CLU): pes de les despeses de personal sobre el valor afegit brut en percentatge, variació anual en % i canvi de pes en punts percentuals.

| Sectors | Euros | | % | Variació anual en % | | Canvi pes |
|--|---------------------|--------------------------------------|--------------------------------|---------------------|--------------------------------------|--------------------------------|
| | VAB per treballador | Despeses de personal per treballador | Despeses de personal sobre VAB | VAB per treballador | Despeses de personal per treballador | Despeses de personal sobre VAB |
| Primari | 40.340 | 27.658 | 68,6 | -8,2 | 5,5 | 8,9 |
| Indústria | 56.711 | 40.385 | 71,2 | 1,3 | 2,3 | 0,6 |
| Energia, gas, aigua i reciclatge | 66.239 | 38.807 | 58,6 | 3,2 | 1,3 | -1,1 |
| Ind. extractives no energètiques | 57.611 | 40.918 | 71,0 | 1,5 | 1,9 | 0,3 |
| Indústries químiques | 79.637 | 50.690 | 63,7 | 0,9 | 2,5 | 1,0 |
| Metal·lúrgia, maq. i material elèctric | 57.959 | 42.914 | 74,0 | 1,7 | 2,2 | 0,4 |
| Material de transport | 57.355 | 43.713 | 76,2 | 2,2 | 2,9 | 0,5 |
| Indústria alimentària | 45.504 | 32.603 | 71,7 | -0,3 | 2,0 | 1,6 |
| Indústria tèxtil, cuir i confecció | 46.160 | 33.241 | 72,0 | -2,3 | 1,9 | 3,0 |
| Indústria del paper i arts gràfiques | 49.922 | 37.841 | 75,8 | 1,6 | 1,6 | 0,0 |
| Cautxú, fusta i altres indústries | 55.076 | 39.028 | 70,9 | 2,7 | 2,9 | 0,1 |
| Construcció | 45.263 | 37.390 | 82,6 | 3,6 | 3,9 | 0,2 |
| Serveis | 49.378 | 36.463 | 73,8 | 2,3 | 2,6 | 0,3 |
| Comerç i reparacions | 53.606 | 38.789 | 72,4 | 4,2 | 2,8 | -1,0 |
| Hoteleria i restauració | 39.538 | 28.758 | 72,7 | 0,2 | 3,8 | 2,5 |
| Transport i comunicacions | 52.573 | 38.637 | 73,5 | 0,4 | 1,1 | 0,5 |
| Serv. financers, asseg. i lloguers | 78.218 | 41.920 | 53,6 | 5,6 | 5,4 | -0,1 |
| Altres serveis a les empreses | 46.215 | 38.387 | 83,1 | 0,2 | 1,9 | 1,4 |
| Altres serveis a les persones | 41.746 | 31.652 | 75,8 | 2,2 | 2,0 | -0,1 |
| Total | 50.714 | 37.407 | 73,8 | 2,0 | 2,6 | 0,4 |

Dades arrodonides a un decimal.

Font: PimesDat de PIMEC a partir de dades de SABI.

Endeutament

L'estructura financera de la pime a Barcelona mesurada en termes de mitjana del conjunt de les pimes mostra que l'endeutament se situa en el 46,7% del passiu, el que suposa una reducció respecte a l'any 2017 de 0,7 punts percentuals. D'aquesta manera, l'índex de capitalització s'enfila fins al 53,3%.

Per sectors, l'endeutament és del 45,2% al sector primari, del 48,4% a la indústria, del 50,4% a la construcció i del 45,7% als serveis. Aquests valors s'han reduït a tots els sectors excepte al primari, de manera que el 2018 hi ha hagut un despallanquejament de la pime barcelonina.

Taula B4

Indicadors d'estructura financera de la pime a la demarcació de Barcelona. 2018

Patrimoni net, passiu exigible, deute a llarg termini i deute a curt termini en percentatge sobre el passiu exigible, diferència en punts percentuals.

| Sectors | Pes sobre el passiu | | | | Diferència en relació amb els valors de les mateixes empreses el 2017 | | | |
|--|---------------------|-----------------|-------------------|----------------|---|-----------------|-------------------|----------------|
| | Patrimoni net | Passiu exigible | Passiu no corrent | Passiu corrent | Patrimoni net | Passiu exigible | Passiu no corrent | Passiu corrent |
| Primari | 54,8 | 45,2 | 20,4 | 24,8 | -0,4 | 0,4 | 1,5 | -1,1 |
| Indústria | 51,6 | 48,4 | 14,4 | 34,1 | 1,2 | -1,2 | -0,3 | -0,9 |
| Energia, gas, aigua i reciclatge | 48,5 | 51,5 | 26,3 | 25,3 | 2,0 | -2,0 | -2,6 | 0,5 |
| Ind. extractives no energètiques | 54,5 | 45,5 | 16,3 | 29,2 | 0,6 | -0,6 | -0,1 | -0,6 |
| Indústries químiques | 59,4 | 40,6 | 11,4 | 29,2 | 4,7 | -4,7 | -0,5 | -4,2 |
| Metal·lúrgia, maq. i material elèctric | 50,7 | 49,3 | 12,6 | 36,7 | 0,7 | -0,7 | -0,2 | -0,5 |
| Material de transport | 37,6 | 62,4 | 18,1 | 44,3 | -1,4 | 1,4 | 1,5 | -0,1 |
| Indústria alimentària | 49,0 | 51,0 | 15,2 | 35,8 | 1,3 | -1,3 | -0,4 | -0,9 |
| Indústria tèxtil, cuir i confecció | 56,5 | 43,5 | 10,0 | 33,5 | -0,5 | 0,5 | 0,4 | 0,1 |
| Indústria del paper i arts gràfiques | 43,8 | 56,2 | 19,0 | 37,2 | 0,7 | -0,7 | -0,1 | -0,6 |
| Cautxú, fusta i altres indústries | 53,2 | 46,8 | 13,9 | 32,9 | 0,3 | -0,3 | -0,1 | -0,3 |
| Construcció | 49,6 | 50,4 | 16,8 | 33,6 | 0,1 | -0,1 | -1,2 | 1,1 |
| Serveis | 54,3 | 45,7 | 15,3 | 30,4 | 0,6 | -0,6 | -0,9 | 0,3 |
| Comerç i reparacions | 45,4 | 54,6 | 10,2 | 44,5 | 0,5 | -0,5 | -0,3 | -0,1 |
| Hoteleria i restauració | 51,0 | 49,0 | 27,6 | 21,4 | 1,6 | -1,6 | -0,9 | -0,6 |
| Transport i comunicacions | 44,7 | 55,3 | 19,3 | 36,0 | -2,1 | 2,1 | -0,1 | 2,2 |
| Serv. financers, asseg. i lloguers | 70,1 | 29,9 | 18,4 | 11,5 | 1,2 | -1,2 | -1,1 | -0,1 |
| Altres serveis a les empreses | 58,5 | 41,5 | 11,4 | 30,1 | 0,6 | -0,6 | -1,3 | 0,6 |
| Altres serveis a les persones | 51,4 | 48,6 | 19,3 | 29,2 | 2,0 | -2,0 | -1,5 | -0,5 |
| Total | 53,3 | 46,7 | 15,2 | 31,4 | 0,7 | -0,7 | -0,7 | 0,1 |

Dades arrodonides a un decimal.

Font: PimesDat de PIMEC a partir de dades de SABI.

2.2. Girona

Rendibilitat

La rendibilitat financera del conjunt de les pimes de la demarcació de Girona el 2018 es va situar en el 9,6%, un valor idèntic al de l'any anterior per a les mateixes empreses. L'estabilització de la rendibilitat financera es correspon amb una estabilització dels seus components. En efecte, no hi ha moviments ni en el palanquejament ni en la rendibilitat econòmica. Únicament es produeix una mínima reducció del marge, de 0,1 punts percentuals, compensada amb una lleugera millora de la rotació.

Per sectors, la rendibilitat financera el 2018 se situa en el 5,7% al primari, en l'11,9% a la indústria, en el 7,6% a la construcció i en el 8,9% als serveis. Respecte als registres sectorials de l'any anterior, les variacions també són mínimes: augmenta en 0,7 punts percentuals la rendibilitat financera de la construcció i en 0,3 punts la del sector primari. En canvi, als serveis baixa 0,2 punts, mentre que es manté inalterada en el sector industrial.

Taula G1

Indicadors de rendibilitat de la pime a la demarcació de Girona. 2018

Rendibilitat financera i econòmica, a partir del resultat abans d'impostos, palanquejament net i marge en percentatge, diferència en punts percentuals. Rotació en voltes dels ingressos d'explotació sobre l'actiu net

| Sectors | Rend financera | Palanq net | Rend econ | Marge | Rotació | Diferència en relació amb els valors de les mateixes empreses el 2017 | | | | |
|--|-------------------|---------------|--------------|------------|-------------|--|---------------|--------------|-------------|-------------|
| | | | | | | Rend financera | Palanq net | Rend econ | Marge | Rotació |
| Primari | 5,7 | 2,0 | 3,6 | 3,9 | 0,93 | 0,3 | 0,2 | 0,1 | 0,1 | 0,00 |
| Indústria | 11,9 | 4,9 | 7,0 | 5,7 | 1,23 | 0,0 | 0,0 | 0,0 | 0,0 | 0,01 |
| Energia, gas, aigua i reciclatge | 15,4 | 5,7 | 9,7 | 11,4 | 0,86 | 0,6 | 0,2 | 0,3 | 0,3 | 0,01 |
| Ind. extractives no energètiques | 2,7 | 0,3 | 2,4 | 2,9 | 0,85 | -0,8 | -0,2 | -0,6 | -0,9 | 0,05 |
| Indústries químiques | 8,1 | 3,2 | 4,9 | 4,0 | 1,22 | -1,4 | -0,5 | -1,0 | -0,5 | -0,07 |
| Metal·lúrgia, maq. i material elèctric | 15,5 | 6,5 | 9,0 | 7,4 | 1,22 | 0,4 | 0,1 | 0,3 | 0,1 | 0,03 |
| Material de transport | 8,9 | 4,0 | 4,9 | 3,7 | 1,33 | 0,1 | 0,1 | 0,0 | -0,2 | 0,07 |
| Indústria alimentària | 12,5 | 5,3 | 7,2 | 4,8 | 1,50 | 1,1 | 0,4 | 0,7 | 0,5 | -0,02 |
| Indústria tèxtil, cuir i confecció | 3,8 | 1,7 | 2,1 | 1,8 | 1,13 | 1,0 | 0,6 | 0,4 | 0,3 | 0,06 |
| Indústria del paper i arts gràfiques | 10,8 | 4,2 | 6,6 | 5,6 | 1,18 | -0,1 | -0,2 | 0,0 | -0,1 | 0,03 |
| Cautxú, fusta i altres indústries | 12,2 | 4,6 | 7,6 | 6,9 | 1,10 | -2,2 | -0,8 | -1,4 | -1,2 | -0,01 |
| Construcció | 7,6 | 3,1 | 4,5 | 4,9 | 0,93 | 0,7 | 0,3 | 0,3 | 0,0 | 0,07 |
| Serveis | 8,9 | 3,3 | 5,6 | 5,3 | 1,06 | -0,2 | -0,1 | -0,1 | -0,1 | 0,01 |
| Comerç i reparacions | 10,0 | 4,6 | 5,5 | 3,3 | 1,66 | -1,6 | -0,9 | -0,7 | -0,4 | 0,01 |
| Hoteleria i restauració | 10,3 | 4,1 | 6,2 | 8,1 | 0,77 | -0,5 | -0,1 | -0,4 | -0,1 | -0,03 |
| Transport i comunicacions | 8,4 | 3,5 | 4,9 | 3,9 | 1,26 | -6,5 | -3,4 | -3,1 | -2,4 | -0,01 |
| Serv. financers, asseg. i lloguers | 5,3 | 0,9 | 4,3 | 25,8 | 0,17 | 1,5 | 0,3 | 1,1 | 7,2 | 0,00 |
| Altres serveis a les empreses | 7,9 | 2,4 | 5,5 | 8,2 | 0,67 | 0,3 | 0,2 | 0,1 | 0,0 | 0,02 |
| Altres serveis a les persones | 16,1 | 6,7 | 9,4 | 7,9 | 1,20 | 4,5 | 2,1 | 2,4 | 1,7 | 0,06 |
| Total | 9,6 | 3,7 | 5,9 | 5,4 | 1,09 | 0,0 | 0,0 | 0,0 | -0,1 | 0,01 |

Dades arrodonides a un decimal, llevat d'aquells indicadors en què apareixen amb dos decimals.

Font: PimesDat de PIMEC a partir de dades de SABI.

Activitat econòmica: valor afegit i productivitat

El valor afegit generat per cada unitat venuda a les pimes de la demarcació de Girona el 2018 va augmentar en 0,2 punts percentuals respecte al 2017 per a situar-se en el 27,5%, com a conseqüència de la reducció dels consums d'explotació (0,3 punts) i l'augment de les altres despeses d'explotació (0,1 punts). Els ingressos d'explotació mitjans es van situar en 1.507.163 euros per empresa, el que representa un augment del 6,7% respecte a l'any anterior.

Per sectors, s'observa que els ingressos d'explotació el 2018 augmenten en tots ells però, sobretot, en el sector de la construcció, que factura un 13,4% més, per bé que, malgrat això, segueix essent l'activitat amb el menor volum de facturació per empresa. Al sector primari la variació és del 4,5%, a la indústria del 5,9% i als serveis, del 6,3%. El pes del VAB sobre aquests ingressos augmenta lleugerament a la indústria i als serveis, però disminueix tant al sector primari com a la construcció.

Taula G2**Indicadors d'estructura del compte de pèrdues i guanys de la pime a la demarcació de Girona. 2018**

Ingressos d'explotació per empresa en euros, pes sobre els ingressos d'explotació en %, variació anual dels ingressos d'explotació en % i diferència sobre els valors de les mateixes empreses el 2017 en punts percentuals

| Sectors | <u>Pes sobre ingressos explot.</u> | | | | % Var Ing explot. | <u>Diferència del pes en punts percentuals</u> | | | |
|--|------------------------------------|--------------------|----------------------------|-------------|-------------------------|--|----------------------------|-------------|--|
| | Ingressos explotació | Consums explotació | Altres despeses explotació | VAB | | Consums d'explot. | Altres despeses explotació | VAB | |
| Primari | 1.004.417 | 59,3 | 18,8 | 21,8 | 4,5 | -0,6 | 0,9 | -0,3 | |
| Indústria | 3.481.228 | 58,5 | 15,5 | 26,0 | 5,9 | -0,4 | 0,3 | 0,1 | |
| Energia, gas, aigua i reciclatge | 2.516.235 | 27,9 | 27,5 | 44,7 | 8,0 | 1,6 | -1,1 | -0,5 | |
| Ind. extractives no energètiques | 2.187.831 | 47,8 | 25,7 | 26,5 | 9,5 | 1,6 | -0,1 | -1,5 | |
| Indústries químiques | 7.725.822 | 61,8 | 15,9 | 22,3 | -2,1 | -0,8 | 0,6 | 0,2 | |
| Metal·lúrgia, maq. i material elèctric | 2.294.814 | 53,4 | 12,7 | 33,9 | 6,6 | -0,2 | 0,0 | 0,2 | |
| Material de transport | 5.199.921 | 64,2 | 11,7 | 24,2 | 5,5 | 1,2 | -0,5 | -0,8 | |
| Indústria alimentària | 6.249.491 | 68,0 | 14,2 | 17,8 | 7,4 | -1,8 | 0,5 | 1,3 | |
| Indústria tèxtil, cuir i confecció | 3.578.954 | 56,2 | 19,4 | 24,5 | 5,6 | 0,3 | 0,5 | -0,8 | |
| Indústria del paper i arts gràfiques | 4.116.605 | 56,0 | 17,4 | 26,6 | 5,5 | 1,0 | 0,7 | -1,6 | |
| Cautxú, fusta i altres indústries | 2.793.917 | 55,9 | 16,3 | 27,8 | 4,3 | 0,5 | 0,4 | -1,0 | |
| Construcció | 814.410 | 53,2 | 11,8 | 35,0 | 13,4 | 1,4 | -0,5 | -0,9 | |
| Serveis | 1.251.337 | 56,3 | 16,2 | 27,5 | 6,3 | -0,4 | 0,1 | 0,3 | |
| Comerç i reparacions | 2.105.141 | 73,1 | 10,2 | 16,7 | 6,1 | 0,0 | 0,1 | -0,2 | |
| Hoteleria i restauració | 929.333 | 28,6 | 25,0 | 46,4 | 3,7 | -0,6 | 0,2 | 0,4 | |
| Transport i comunicacions | 1.552.224 | 38,5 | 25,9 | 35,5 | 4,1 | 0,5 | 0,8 | -1,2 | |
| Serv. financers, asseg. i lloguers | 307.597 | 15,9 | 30,7 | 53,4 | -0,3 | -3,9 | 0,3 | 3,7 | |
| Altres serveis a les empreses | 496.198 | 20,0 | 26,5 | 53,5 | 9,7 | 0,4 | -1,7 | 1,4 | |
| Altres serveis a les persones | 901.593 | 30,4 | 26,1 | 43,5 | 15,4 | -2,8 | 0,5 | 2,3 | |
| Total | 1.507.163 | 56,9 | 15,7 | 27,5 | 6,7 | -0,3 | 0,1 | 0,2 | |

Dades arrodonides a un decimal.

Font: PimesDat de PIMEC a partir de dades de SABI.

Productivitat del treball

El 2018, la productivitat del treball mesurada en termes de valor afegit brut per ocupat a les pimes de la demarcació de Girona se situa de mitjana en 45.019 euros, fet que suposa un augment del 2,7% respecte al 2017. D'altra banda, les despeses de personal per treballador també han augmentat (3,6% respecte al 2017) i se situen en 32.490 euros per treballador. Aquestes dues variables fan que el pes de les despeses de personal sobre el VAB se situï en el 72,2%, és a dir, 0,6 punts percentuals més que un any enrere si considerem les mateixes empreses.

Sectorialment, el pes de les despeses de personal sobre el VAB és del 63,8% al sector primari, 67,9% a la indústria, 81,1% a la construcció i 73,2% als serveis. El VAB per treballador ha augmentat en tres dels quatre grans sectors: 2,7% a la indústria, 3,8% a la construcció i 2,9% als serveis. I el pes de les despeses de personal sobre el VAB ha augmentat en aquests mateixos sectors: a la indústria, un 3,4%; a la construcció, un 3,6%; i als serveis, un 4,1%. Al sector primari, en canvi, ha baixat un 5,2%

Taula G3

Indicadors de productivitat del treball de la pime a la demarcació de Girona. 2018

VAB i despeses de personal per treballador en euros. Cost laboral unitari (CLU): pes de les despeses de personal sobre el valor afegit brut en percentatge, variació anual en % i canvi de pes en punts percentuals.

| Sectors | Euros | | % | Variació anual en % | | Canvi pes |
|--|---------------------|--------------------------------------|--------------------------------|---------------------|--------------------------------------|--------------------------------|
| | VAB per treballador | Despeses de personal per treballador | Despeses de personal sobre VAB | VAB per treballador | Despeses de personal per treballador | Despeses de personal sobre VAB |
| Primari | 36.991 | 23.606 | 63,8 | -4,6 | -5,2 | -0,4 |
| Indústria | 52.654 | 35.738 | 67,9 | 2,7 | 3,4 | 0,4 |
| Energia, gas, aigua i reciclatge | 62.779 | 37.805 | 60,2 | 5,3 | 2,5 | -1,6 |
| Ind. extractives no energètiques | 45.969 | 34.877 | 75,9 | -0,9 | 2,2 | 2,3 |
| Indústries químiques | 58.262 | 40.043 | 68,7 | 2,0 | 5,2 | 2,0 |
| Metal·lúrgia, maq. i material elèctric | 52.794 | 38.628 | 73,2 | 1,3 | 2,6 | 0,9 |
| Material de transport | 46.203 | 35.326 | 76,5 | 3,0 | 2,0 | -0,7 |
| Indústria alimentària | 52.280 | 31.396 | 60,1 | 10,0 | 6,0 | -2,2 |
| Indústria tèxtil, cuir i confecció | 40.002 | 30.764 | 76,9 | 0,0 | 1,5 | 1,1 |
| Indústria del paper i arts gràfiques | 53.059 | 35.282 | 66,5 | -8,5 | -3,3 | 3,6 |
| Cautxú, fusta i altres indústries | 57.777 | 36.512 | 63,2 | 2,2 | 6,1 | 2,3 |
| Construcció | 40.464 | 32.825 | 81,1 | 3,8 | 3,6 | -0,2 |
| Serveis | 42.602 | 31.197 | 73,2 | 2,9 | 4,1 | 0,9 |
| Comerç i reparacions | 43.144 | 31.539 | 73,1 | 1,1 | 3,0 | 1,4 |
| Hoteleria i restauració | 38.603 | 27.380 | 70,9 | 1,8 | 2,8 | 0,7 |
| Transport i comunicacions | 47.012 | 35.117 | 74,7 | -3,7 | 3,7 | 5,3 |
| Serv. financers, asseg. i lloguers | 57.692 | 33.038 | 57,3 | 8,5 | 5,7 | -1,5 |
| Altres serveis a les empreses | 38.611 | 32.971 | 85,4 | 3,2 | 2,7 | -0,5 |
| Altres serveis a les persones | 44.267 | 31.830 | 71,9 | 15,1 | 11,0 | -2,7 |
| Total | 45.019 | 32.490 | 72,2 | 2,7 | 3,6 | 0,6 |

Dades arrodonides a un decimal.

Font: PimesDat de PIMEC a partir de dades de SABI.

Endeutament

L'estructura financera de la pime a Girona el 2018, mesurada en termes de mitjana del conjunt de les pimes, mostra que l'endeutament se situa en el 44,8%, el que suposa un nivell lleugerament inferior al de l'any precedent. El grau de capitalització assoleix una xifra realment molt alta, el 55,2%.

A nivell sectorial, el grau d'endeutament en cap cas supera el 50% del passiu de les pimes: primari, indústria, construcció i serveis tenen registres mitjans del 48,4%, el 46%, el 47,7% i 43,5% respectivament. El pes de l'endeutament en el passiu disminueix en relació amb el 2017 en tots quatre grans sectors.

Taula G4

Indicadors d'estructura financera de la pime a la demarcació de Girona. 2018

Patrimoni net, passiu exigible, deute a llarg termini i deute a curt termini en percentatge sobre el passiu exigible, diferència en punts percentuals.

| Sectors | Pes sobre el passiu | | | | Diferència en relació amb els valors de les mateixes empreses el 2017 | | | |
|--|---------------------|-----------------|-------------------|----------------|---|-----------------|-------------------|----------------|
| | Patrimoni net | Passiu exigible | Passiu no corrent | Passiu corrent | Patrimoni net | Passiu exigible | Passiu no corrent | Passiu corrent |
| Primari | 51,6 | 48,4 | 20,4 | 28,1 | 0,7 | -0,7 | -0,6 | -0,1 |
| Indústria | 54,0 | 46,0 | 12,9 | 33,1 | 0,3 | -0,3 | 0,1 | -0,4 |
| Energia, gas, aigua i reciclatge | 60,6 | 39,4 | 14,3 | 25,1 | 0,7 | -0,7 | -0,7 | 0,0 |
| Ind. extractives no energètiques | 53,3 | 46,7 | 11,0 | 35,7 | -2,4 | 2,4 | -1,2 | 3,6 |
| Indústries químiques | 53,1 | 46,9 | 15,9 | 31,0 | -1,7 | 1,7 | 1,5 | 0,2 |
| Metal·lúrgia, maq. i material elèctric | 54,4 | 45,6 | 9,8 | 35,7 | 0,9 | -0,9 | 0,2 | -1,1 |
| Material de transport | 49,1 | 50,9 | 11,5 | 39,4 | -0,2 | 0,2 | 0,8 | -0,6 |
| Indústria alimentària | 53,3 | 46,7 | 13,7 | 33,0 | 1,0 | -1,0 | 0,6 | -1,7 |
| Indústria tèxtil, cuir i confecció | 40,8 | 59,2 | 26,6 | 32,6 | -0,3 | 0,3 | 1,3 | -0,9 |
| Indústria del paper i arts gràfiques | 56,2 | 43,8 | 10,8 | 33,1 | 1,2 | -1,2 | -0,9 | -0,4 |
| Cautxú, fusta i altres indústries | 58,6 | 41,4 | 11,2 | 30,2 | -0,2 | 0,2 | -0,9 | 1,1 |
| Construcció | 52,3 | 47,7 | 16,2 | 31,6 | 0,6 | -0,6 | -1,1 | 0,5 |
| Serveis | 56,5 | 43,5 | 17,1 | 26,4 | 0,4 | -0,4 | 0,0 | -0,4 |
| Comerç i reparacions | 48,8 | 51,2 | 12,8 | 38,4 | 1,0 | -1,0 | 0,2 | -1,2 |
| Hoteleria i restauració | 52,4 | 47,6 | 29,0 | 18,6 | -0,4 | 0,4 | -0,2 | 0,6 |
| Transport i comunicacions | 48,6 | 51,4 | 20,1 | 31,3 | 0,4 | -0,4 | 0,9 | -1,3 |
| Serv. financers, asseg. i lloguers | 74,5 | 25,5 | 15,6 | 9,8 | 0,8 | -0,8 | -0,3 | -0,5 |
| Altres serveis a les empreses | 65,1 | 34,9 | 13,8 | 21,1 | -0,1 | 0,1 | -1,3 | 1,4 |
| Altres serveis a les persones | 54,7 | 45,3 | 18,0 | 27,3 | 0,2 | -0,2 | 0,4 | -0,6 |
| Total | 55,2 | 44,8 | 15,8 | 29,0 | 0,4 | -0,4 | -0,1 | -0,3 |

Dades arrodonides a un decimal.

Font: PimesDat de PIMEC a partir de dades de SABI.

2.3. Lleida

Rendibilitat

La rendibilitat financera mitjana del conjunt de les pimes de la demarcació de Lleida el 2018 es va situar en el 10,4%, fet que suposa 0,2 punts percentuals més que l'any anterior en relació amb les mateixes empreses. Aquesta major rendibilitat financera s'explica a parts iguals per un increment del palanquejament net i de la rendibilitat econòmica (0,1 punts percentuals cada concepte, respectivament, en relació amb el 2017), la qual cosa situa el palanquejament en el 4,5% i la rendibilitat econòmica en el 5,9%. L'increment de la rendibilitat econòmica és degut a una lleugera millora en la rotació, la qual augmenta 1 centèsima, per a situar-se en 1,11.

Pel que fa als sectors econòmics, la rendibilitat financera de les pimes lleidatanes el 2018 se situa en el 7,7% al sector primari, el 13,2% a la indústria, el 6,8% a la construcció i el 10,4% als serveis. Aquests valors suposen un augment respecte al 2017 en tots els sectors excepte en el primari, que baixa lleugerament.

Taula L1

Indicadors de rendibilitat de la pime a la demarcació de Lleida. 2018

Rendibilitat financera i econòmica, a partir del resultat abans d'impostos, palanquejament net i marge en percentatge, diferència en punts percentuals. Rotació en voltes dels ingressos d'explotació sobre l'actiu net

| Sectors | | | | | | Diferència en relació amb els valors de les mateixes empreses el 2017 | | | | |
|--|----------------|------------|------------|------------|-------------|---|-------------|-------------|-------------|--------------|
| | Rend financera | Palanq net | Rend econ | Marge | Rotació | Rend financera | Palanq net | Rend econ | Marge | Rotació |
| Primari | 7,7 | 3,5 | 4,2 | 5,8 | 0,73 | -1,6 | -0,9 | -0,7 | -0,6 | -0,05 |
| Indústria | 13,2 | 5,4 | 7,8 | 7,3 | 1,07 | 2,4 | 1,3 | 1,1 | 0,9 | 0,03 |
| Energia, gas, aigua i reciclatge | 6,9 | 2,2 | 4,7 | 8,6 | 0,54 | -2,0 | -0,8 | -1,2 | -2,3 | 0,01 |
| Ind. extractives no energètiques | 6,9 | 1,7 | 5,2 | 7,2 | 0,73 | 3,1 | 1,0 | 2,1 | 2,3 | 0,09 |
| Indústries químiques | 52,1 | 19,5 | 32,5 | 29,4 | 1,11 | 26,5 | 10,5 | 16,0 | 13,9 | 0,04 |
| Metal·lúrgia, maq. i material elèctric | 13,5 | 5,9 | 7,6 | 6,5 | 1,16 | -0,6 | -0,4 | -0,2 | -0,4 | 0,03 |
| Material de transport | 0,8 | 0,0 | 0,8 | 1,0 | 0,84 | -2,9 | -0,9 | -2,0 | -2,5 | 0,04 |
| Indústria alimentària | 10,8 | 5,2 | 5,6 | 4,2 | 1,33 | 0,8 | 1,0 | -0,1 | -0,1 | -0,01 |
| Indústria tèxtil, cuir i confecció | 2,6 | 0,4 | 2,2 | 2,1 | 1,04 | -5,5 | -2,7 | -2,8 | -2,5 | -0,06 |
| Indústria del paper i arts gràfiques | 8,5 | 2,6 | 5,9 | 5,4 | 1,10 | 0,8 | 0,2 | 0,6 | 0,6 | -0,02 |
| Cautxú, fusta i altres indústries | 7,5 | 3,3 | 4,2 | 4,2 | 0,99 | -0,5 | -0,2 | -0,3 | -0,1 | -0,07 |
| Construcció | 6,8 | 3,0 | 3,8 | 4,1 | 0,92 | 1,0 | 0,6 | 0,4 | 0,1 | 0,09 |
| Serveis | 10,4 | 4,5 | 6,0 | 4,8 | 1,25 | -0,5 | -0,3 | -0,2 | -0,2 | 0,01 |
| Comerç i reparacions | 12,1 | 5,8 | 6,3 | 3,7 | 1,67 | -0,3 | -0,2 | -0,1 | -0,1 | 0,01 |
| Hoteleria i restauració | 9,5 | 4,6 | 4,8 | 5,0 | 0,97 | 0,9 | 0,4 | 0,4 | 0,3 | 0,03 |
| Transport i comunicacions | 10,6 | 5,4 | 5,1 | 4,1 | 1,24 | -4,5 | -2,8 | -1,7 | -1,3 | -0,01 |
| Serv. financers, asseg. i lloguers | 6,2 | 1,3 | 4,9 | 18,5 | 0,27 | 0,7 | 0,2 | 0,6 | 1,8 | 0,01 |
| Altres serveis a les empreses | 9,2 | 3,0 | 6,2 | 7,8 | 0,80 | -1,0 | -0,5 | -0,5 | -0,8 | 0,01 |
| Altres serveis a les persones | 12,2 | 4,8 | 7,4 | 8,2 | 0,90 | -0,4 | -0,3 | 0,0 | -0,2 | 0,02 |
| Total | 10,4 | 4,5 | 5,9 | 5,4 | 1,11 | 0,2 | 0,1 | 0,1 | 0,0 | 0,01 |

Dades arrodonides a un decimal, llevat d'aquells indicadors en què apareixen amb dos decimals.

Font: PimesDat de PIMEC a partir de dades de SABI.

Activitat econòmica: valor afegit i productivitat

El valor afegit per cada unitat venuda a les pimes de la demarcació de Lleida el 2018 va ser exactament el mateix que l'any anterior, és a dir, el 25,5%. Aquest comportament s'explica per una disminució dels consums d'explotació en una dècima i un augment també d'una dècima de les altres despeses d'explotació. D'altra banda, els ingressos mitjans per empresa es van situar en 1.392.832 euros de mitjana, el que significa un increment del 7,2% respecte al 2017.

Sectorialment, els ingressos d'explotació han augmentat en tots els grans sectors, i destaca per sobre de la resta la construcció, que creix un 17,8%. El primari pràcticament no varia, però la indústria creix un 9,7% i els serveis un 6%. D'altra banda, el pes del VAB sobre aquests ingressos ha augmentat en dos dels grans sectors (0,3 punts al primari i 0,2 als serveis), mentre que ha disminuït en els altres (0,8 punts a la indústria i 1,1 a la construcció). Així, el VAB sobre ingrés del conjunt de pimes lleidatanes s'ha situat el 2018 en el 24,4% al primari, el 27,1% a la indústria, el 33,5% a la construcció i el 24% als serveis.

Taula L2**Indicadors d'estructura del compte de pèrdues i guanys de la pime a la demarcació de Lleida. 2018**

Ingressos d'explotació per empresa en euros, pes sobre els ingressos d'explotació en %, variació anual dels ingressos d'explotació en % i diferència sobre els valors de les mateixes empreses el 2017 en punts percentuals

| Sectors | <u>Pes sobre ingressos explot.</u> | | | | <u>Diferència del pes en punts percentuals</u> | | | |
|--|------------------------------------|--------------------|----------------------------|-------------|--|-------------------|----------------------------|-------------|
| | Ingressos explotació | Consums explotació | Altres despeses explotació | VAB | % Var Ing explot. | Consums d'explot. | Altres despeses explotació | VAB |
| Primari | 1.111.123 | 59,1 | 16,6 | 24,4 | 0,2 | -1,3 | 1,0 | 0,3 |
| Indústria | 2.198.894 | 57,3 | 15,7 | 27,1 | 9,7 | 0,7 | 0,2 | -0,8 |
| Energia, gas, aigua i reciclatge | 993.456 | 38,2 | 26,0 | 35,7 | 1,2 | -0,8 | 2,0 | -1,2 |
| Ind. extractives no energètiques | 2.560.563 | 48,3 | 22,2 | 29,5 | 17,7 | 3,2 | -2,3 | -0,8 |
| Indústries químiques | 5.559.034 | 52,4 | 16,4 | 31,2 | 0,7 | -0,9 | 0,3 | 0,6 |
| Metal·lúrgia, maq. i material elèctric | 1.840.536 | 56,5 | 12,1 | 31,4 | 11,2 | 0,7 | 0,2 | -0,8 |
| Material de transport | 1.336.057 | 50,4 | 16,0 | 33,6 | 8,9 | -0,1 | 3,1 | -3,0 |
| Indústria alimentària | 3.898.156 | 67,3 | 15,5 | 17,2 | 13,9 | 0,7 | 0,2 | -0,9 |
| Indústria tèxtil, cuir i confecció | 1.523.951 | 49,9 | 16,2 | 33,9 | -3,3 | -0,9 | 0,4 | 0,5 |
| Indústria del paper i arts gràfiques | 2.289.835 | 55,2 | 16,0 | 28,7 | 2,4 | 0,5 | 0,2 | -0,7 |
| Cautxú, fusta i altres indústries | 1.088.654 | 50,6 | 17,5 | 31,9 | 1,4 | -2,3 | 1,5 | 0,8 |
| Construcció | 865.945 | 52,5 | 14,0 | 33,5 | 17,8 | 1,0 | 0,1 | -1,1 |
| Serveis | 1.384.288 | 61,7 | 14,4 | 24,0 | 6,0 | -0,3 | 0,0 | 0,2 |
| Comerç i reparacions | 2.195.771 | 74,4 | 9,5 | 16,2 | 5,9 | -0,1 | 0,1 | 0,0 |
| Hoteleria i restauració | 506.377 | 36,9 | 20,9 | 42,3 | 7,7 | -0,3 | 0,1 | 0,2 |
| Transport i comunicacions | 1.753.252 | 39,7 | 29,0 | 31,3 | 5,1 | 0,0 | -0,1 | 0,2 |
| Serv. financers, asseg. i lloguers | 424.968 | 26,7 | 25,8 | 47,5 | 5,8 | -2,4 | 0,5 | 1,8 |
| Altres serveis a les empreses | 482.679 | 23,6 | 23,0 | 53,4 | 7,0 | -0,8 | 0,2 | 0,6 |
| Altres serveis a les persones | 832.093 | 28,4 | 23,8 | 47,8 | 7,4 | -0,5 | -0,9 | 1,4 |
| Total | 1.392.832 | 59,7 | 14,8 | 25,5 | 7,2 | -0,1 | 0,1 | 0,0 |

Dades arrodonides a un decimal.

Font: PimesDat de PIMEC a partir de dades de SABI.

Productivitat del treball

El 2018, la productivitat del treball mesurada en termes de valor afegit brut per ocupat a les pimes de la demarcació de Lleida se situa en 42.625 euros per treballador, el que suposa un 2,2% més que el de les mateixes empreses el 2017. D'altra banda, les despeses de personal per treballador s'han incrementat un 3%, fins als 29.999 euros. Aquests dos comportaments han fet que les despeses de personal sobre el VAB siguin 0,5 punts percentuals superiors a les del 2017 i se situïn el 2018 en el 70,4%.

Quant als sectors econòmics, el VAB per treballador ha disminuït un 0,6% al primari, però ha augmentat als altres tres sectors, sobretot a la construcció. Pel que fa a les despeses de personal per treballador, augmenten en tots quatre grans sectors. Les despeses de personal sobre el VAB augmenten, el 2018, al primari (1 punt percentual), a la indústria (0,9 punts) i als serveis (0,5 punts), mentre que a la construcció baixa en 1,7 punts. Tot plegat, el 2018, les despeses de personal sobre el VAB se situen en el 54,4% al sector primari, 67,8% a la indústria, 81,2% a la construcció i 71,4% als serveis.

Taula L3

Indicadors de productivitat del treball de la pime a la demarcació de Lleida. 2018

VAB i despeses de personal per treballador en euros. Cost laboral unitari (CLU): pes de les despeses de personal sobre el valor afegit brut en percentatge, variació anual en % i canvi de pes en punts percentuals.

| Sectors | Euros | | % | Variació anual en % | | Canvi pes |
|--|---------------------|--------------------------------------|--------------------------------|---------------------|--------------------------------------|--------------------------------|
| | VAB per treballador | Despeses de personal per treballador | Despeses de personal sobre VAB | VAB per treballador | Despeses de personal per treballador | Despeses de personal sobre VAB |
| Primari | 42.322 | 23.024 | 54,4 | -0,6 | 1,2 | 1,0 |
| Indústria | 47.719 | 32.354 | 67,8 | 1,6 | 2,9 | 0,9 |
| Energia, gas, aigua i reciclatge | 59.931 | 32.179 | 53,7 | -6,5 | 0,2 | 3,6 |
| Ind. extractives no energètiques | 52.429 | 35.322 | 67,4 | 9,4 | 4,6 | -3,1 |
| Indústries químiques | 86.320 | 40.886 | 47,4 | 1,9 | 5,2 | 1,5 |
| Metal·lúrgia, maq. i material elèctric | 47.269 | 34.544 | 73,1 | 2,2 | 3,5 | 1,0 |
| Material de transport | 28.665 | 24.776 | 86,4 | -4,2 | 2,5 | 5,7 |
| Indústria alimentària | 47.296 | 29.876 | 63,2 | 2,5 | 2,2 | -0,2 |
| Indústria tèxtil, cuir i confecció | 28.265 | 24.313 | 86,0 | -8,0 | 0,6 | 7,4 |
| Indústria del paper i arts gràfiques | 52.601 | 34.105 | 64,8 | 1,3 | 1,4 | 0,0 |
| Cautxú, fusta i altres indústries | 35.672 | 27.085 | 75,9 | -0,4 | 2,3 | 2,0 |
| Construcció | 39.440 | 32.043 | 81,2 | 5,5 | 3,3 | -1,7 |
| Serveis | 41.579 | 29.698 | 71,4 | 2,3 | 3,0 | 0,5 |
| Comerç i reparacions | 42.813 | 29.882 | 69,8 | 2,0 | 3,2 | 0,8 |
| Hoteleria i restauració | 32.028 | 25.408 | 79,3 | 5,9 | 5,7 | -0,1 |
| Transport i comunicacions | 45.350 | 32.299 | 71,2 | -3,7 | 1,0 | 3,3 |
| Serv. financers, asseg. i lloguers | 66.855 | 34.804 | 52,1 | 9,2 | 4,7 | -2,3 |
| Altres serveis a les empreses | 34.920 | 29.170 | 83,5 | 0,8 | 1,3 | 0,4 |
| Altres serveis a les persones | 40.312 | 28.469 | 70,6 | 7,5 | 3,8 | -2,5 |
| Total | 42.625 | 29.999 | 70,4 | 2,2 | 3,0 | 0,5 |

Dades arrodonides a un decimal.

Font: PimesDat de PIMEC a partir de dades de SABI.

Endeutament

L'estructura financera de la pime de Lleida, mesurada en termes de mitjana del conjunt de les pimes, mostra que l'endeutament se situa en el 48,9% del seu passiu, amb una reducció de tres dècimes respecte a les dades del 2017. D'aquesta manera, la capitalització de les pimes lleidatanes és del 51,1%. Per grans sectors, la indústria lidera el grau de capitalització, amb un percentatge del 55,3% del seu passiu.

El deute al sector primari és del 54,8%, a la indústria del 44,7%, a la construcció del 52,9% i als serveis, del 48,4%. En comparació amb el 2017, l'endeutament de les pimes lleidatanes ha disminuït al primari i als serveis, mentre que augmentava a la indústria i a la construcció.

Taula L4

Indicadors d'estructura financera de la pime a la demarcació de Lleida. 2018

Patrimoni net, passiu exigible, deute a llarg termini i deute a curt termini en percentatge sobre el passiu exigible, diferència en punts percentuals.

| Sectors | Pes sobre el passiu | | | | Diferència en relació amb els valors de les mateixes empreses el 2017 | | | |
|--|---------------------|-----------------|-------------------|----------------|---|-----------------|-------------------|----------------|
| | Patrimoni net | Passiu exigible | Passiu no corrent | Passiu corrent | Patrimoni net | Passiu exigible | Passiu no corrent | Passiu corrent |
| Primari | 45,2 | 54,8 | 25,2 | 29,6 | 0,4 | -0,4 | -0,5 | 0,0 |
| Indústria | 55,3 | 44,7 | 13,8 | 30,9 | -1,0 | 1,0 | 0,2 | 0,8 |
| Energia, gas, aigua i reciclatge | 62,5 | 37,5 | 18,0 | 19,5 | 0,8 | -0,8 | 0,0 | -0,8 |
| Ind. extractives no energètiques | 72,1 | 27,9 | 6,7 | 21,1 | -0,8 | 0,8 | 0,2 | 0,6 |
| Indústries químiques | 61,7 | 38,3 | 9,2 | 29,1 | -1,1 | 1,1 | 1,7 | -0,6 |
| Metal·lúrgia, maq. i material elèctric | 52,0 | 48,0 | 13,6 | 34,4 | 0,7 | -0,7 | 0,0 | -0,7 |
| Material de transport | 65,0 | 35,0 | 10,0 | 25,0 | -1,6 | 1,6 | -1,8 | 3,5 |
| Indústria alimentària | 46,4 | 53,6 | 16,9 | 36,7 | -2,8 | 2,8 | -0,7 | 3,5 |
| Indústria tèxtil, cuir i confecció | 47,3 | 52,7 | 17,1 | 35,6 | -0,4 | 0,4 | 0,8 | -0,4 |
| Indústria del paper i arts gràfiques | 65,0 | 35,0 | 12,1 | 22,9 | 1,0 | -1,0 | -0,2 | -0,9 |
| Cautxú, fusta i altres indústries | 44,7 | 55,3 | 19,9 | 35,3 | -1,2 | 1,2 | 0,8 | 0,4 |
| Construcció | 47,1 | 52,9 | 16,8 | 36,2 | -0,6 | 0,6 | -0,6 | 1,2 |
| Serveis | 51,6 | 48,4 | 15,2 | 33,2 | 1,0 | -1,0 | -0,7 | -0,2 |
| Comerç i reparacions | 47,0 | 53,0 | 11,6 | 41,4 | 0,8 | -0,8 | -0,5 | -0,3 |
| Hoteleria i restauració | 43,5 | 56,5 | 29,8 | 26,7 | 1,5 | -1,5 | -1,8 | 0,4 |
| Transport i comunicacions | 41,1 | 58,9 | 22,8 | 36,1 | 1,3 | -1,3 | 0,8 | -2,2 |
| Serv. financers, asseg. i lloguers | 71,7 | 28,3 | 14,2 | 14,0 | 0,5 | -0,5 | -0,2 | -0,4 |
| Altres serveis a les empreses | 61,5 | 38,5 | 11,9 | 26,6 | 0,7 | -0,7 | -2,4 | 1,6 |
| Altres serveis a les persones | 55,4 | 44,6 | 22,8 | 21,8 | 2,6 | -2,6 | -2,7 | 0,1 |
| Total | 51,1 | 48,9 | 16,3 | 32,6 | 0,3 | -0,3 | -0,5 | 0,2 |

Dades arrodonides a un decimal.

Font: PimesDat de PIMEC a partir de dades de SABI.

2.4. Tarragona

Rendibilitat

La rendibilitat financera del conjunt de les pimes de la demarcació de Tarragona el 2018 es va situar en el 8,9%, el que suposa 0,3 punts percentuals més que l'any anterior. Aquesta rendibilitat s'explica per una rendibilitat econòmica del 5,3% (2 dècimes més que el 2017) i un palanquejament net del 3,6% (0,1 punts percentuals més que l'any anterior). Al seu torn, la major rendibilitat econòmica s'explica per una millora en la rotació, que assoleix el valor 0,97, tres centèsimes més que el 2017.

Per grans sectors, la rendibilitat financera va ser del 9,4% al sector primari, de l'11% a la indústria, del 6,5% a la construcció i del 8,5% als serveis. En comparació als registres del 2017, la rendibilitat ha augmentat a la indústria i la construcció, però ha disminuït al primari i molt lleugerament als serveis.

Taula T1

Indicadors de rendibilitat de la pime a la demarcació de Tarragona. 2018

Rendibilitat financera i econòmica, a partir del resultat abans d'impostos, palanquejament net i marge en percentatge, diferència en punts percentuals. Rotació en voltes dels ingressos d'explotació sobre l'actiu net

| Sectors | Rend financera | Palanq net | Rend econ | Marge | Rotació | Diferència en relació amb els valors de les mateixes empreses el 2017 | | | | |
|--|----------------|------------|------------|------------|-------------|---|-------------|-------------|-------------|--------------|
| | | | | | | Rend financera | Palanq net | Rend econ | Marge | Rotació |
| Primari | 9,4 | 3,8 | 5,7 | 7,3 | 0,78 | -1,4 | -0,7 | -0,7 | -0,8 | -0,02 |
| Indústria | 11,0 | 4,9 | 6,1 | 5,8 | 1,06 | 1,8 | 0,9 | 0,9 | 0,6 | 0,05 |
| Energia, gas, aigua i reciclatge | 5,0 | 1,6 | 3,3 | 9,3 | 0,36 | 2,3 | 1,2 | 1,1 | 2,9 | 0,01 |
| Ind. extractives no energètiques | 2,7 | 0,7 | 1,9 | 2,6 | 0,74 | 1,8 | 0,8 | 1,0 | 1,2 | 0,09 |
| Indústries químiques | 10,7 | 4,3 | 6,4 | 5,4 | 1,19 | -4,5 | -1,7 | -2,8 | -2,4 | 0,00 |
| Metal·lúrgia, maq. i material elèctric | 17,2 | 8,6 | 8,6 | 6,5 | 1,31 | 1,8 | 0,9 | 0,9 | 0,7 | 0,01 |
| Material de transport | 37,0 | 17,1 | 19,9 | 6,1 | 3,26 | 26,4 | 11,8 | 14,6 | 3,6 | 1,19 |
| Indústria alimentària | 11,7 | 5,8 | 5,9 | 5,2 | 1,13 | 1,7 | 1,0 | 0,8 | 0,7 | -0,01 |
| Indústria tèxtil, cuir i confecció | 5,5 | 1,4 | 4,1 | 3,7 | 1,11 | -2,1 | -0,8 | -1,3 | -1,1 | -0,01 |
| Indústria del paper i arts gràfiques | 16,5 | 6,2 | 10,3 | 10,8 | 0,95 | 6,8 | 2,6 | 4,2 | 3,9 | 0,07 |
| Cautxú, fusta i altres indústries | 5,8 | 2,4 | 3,4 | 2,4 | 1,41 | -2,5 | -1,4 | -1,1 | -0,9 | 0,06 |
| Construcció | 6,5 | 2,8 | 3,8 | 4,6 | 0,81 | 0,6 | 0,4 | 0,2 | -0,1 | 0,06 |
| Serveis | 8,5 | 3,2 | 5,3 | 5,4 | 0,97 | -0,1 | -0,1 | 0,0 | -0,2 | 0,02 |
| Comerç i reparacions | 11,7 | 5,8 | 5,9 | 3,6 | 1,65 | 0,6 | 0,2 | 0,4 | 0,1 | 0,04 |
| Hoteleria i restauració | 9,8 | 3,6 | 6,1 | 7,8 | 0,79 | -2,0 | -0,9 | -1,1 | -1,3 | -0,01 |
| Transport i comunicacions | 12,3 | 6,8 | 5,5 | 5,2 | 1,06 | -2,7 | -1,9 | -0,9 | -0,9 | 0,01 |
| Serv. financers, asseg. i lloguers | 3,5 | 0,6 | 2,9 | 16,1 | 0,18 | -0,6 | -0,2 | -0,5 | -2,9 | 0,00 |
| Altres serveis a les empreses | 12,1 | 4,4 | 7,7 | 9,4 | 0,82 | 3,0 | 1,2 | 1,8 | 2,0 | 0,02 |
| Altres serveis a les persones | 5,1 | 1,0 | 4,1 | 6,1 | 0,67 | -0,1 | 0,0 | -0,1 | -0,5 | 0,04 |
| Total | 8,9 | 3,6 | 5,3 | 5,5 | 0,97 | 0,3 | 0,1 | 0,2 | 0,0 | 0,03 |

Dades arrodonides a un decimal llevat d'aquells indicadors en què apareixen amb dos decimals.

Font: PimesDat de PIMEC a partir de dades de SABI.

Activitat econòmica: valor afegit i productivitat

El valor afegit generat per cada unitat venuda a les pimes de la demarcació de Tarragona va disminuir dues dècimes respecte al 2017, de manera que el 2018 representa un 29,7% dels ingressos. La petita diferència és deguda a un augment dels consums d'explotació. Quant als ingressos, el 2018 van augmentar un considerable 8,1%, fins a situar-se, de mitjana per empresa, en 1.218.482 euros.

El pes del VAB sobre els ingressos el 2018 és del 30,6% al sector primari, del 27,3% a la indústria, del 40,1% a la construcció i del 29,2% als serveis. Aquests percentatges han disminuït lleugerament en tres dels quatre grans sectors, mentre que a la indústria es va mantenir constant. Pel que fa als ingressos, han augmentat en tots quatre grans sectors, i de manera especial a la construcció i a la indústria, on el creixement respecte al 2017 ha estat del 10,6% i del 9,1%, respectivament.

Taula T2**Indicadors d'estructura del compte de pèrdues i guanys de la pime a la demarcació de Tarragona. 2018**

Ingressos d'explotació per empresa en euros, pes sobre els ingressos d'explotació en %, variació anual dels ingressos d'explotació en % i diferència sobre els valors de les mateixes empreses el 2017 en punts percentuals

| Sectors | <u>Pes sobre ingressos explot.</u> | | | | % Var Ing explot. | <u>Diferència del pes en punts percentuals</u> | | | |
|--|------------------------------------|--------------------|----------------------------|-------------|-------------------------|--|----------------------------|-------------|--|
| | Ingressos explotació | Consums explotació | Altres despeses explotació | VAB | | Consums d'explot. | Altres despeses explotació | VAB | |
| Primari | 940.815 | 51,5 | 17,8 | 30,6 | 5,1 | -0,5 | 0,6 | -0,1 | |
| Indústria | 2.610.077 | 55,3 | 17,5 | 27,3 | 9,1 | 0,0 | 0,0 | 0,0 | |
| Energia, gas, aigua i reciclatge | 3.948.758 | 35,0 | 23,3 | 41,6 | 1,5 | -1,3 | -1,7 | 3,0 | |
| Ind. extractives no energètiques | 2.079.143 | 45,3 | 29,2 | 25,5 | 12,0 | -1,0 | 0,7 | 0,3 | |
| Indústries químiques | 5.744.326 | 51,7 | 22,0 | 26,2 | 6,3 | 1,5 | 0,0 | -1,5 | |
| Metal·lúrgia, maq. i material elèctric | 1.878.266 | 53,1 | 14,6 | 32,3 | 8,4 | -0,7 | 0,6 | 0,1 | |
| Material de transport | 9.548.145 | 77,7 | 7,7 | 14,6 | 79,8 | 3,4 | -3,4 | -0,1 | |
| Indústria alimentària | 2.286.377 | 62,3 | 15,6 | 22,1 | 5,0 | -1,0 | -0,1 | 1,1 | |
| Indústria tèxtil, cuir i confecció | 2.148.748 | 44,7 | 21,6 | 33,7 | -2,5 | -1,6 | 2,1 | -0,4 | |
| Indústria del paper i arts gràfiques | 3.204.606 | 52,6 | 18,2 | 29,2 | 15,1 | -1,6 | 0,4 | 1,2 | |
| Cautxú, fusta i altres indústries | 2.912.215 | 59,0 | 18,1 | 22,9 | 5,4 | -0,6 | 1,1 | -0,5 | |
| Construcció | 671.201 | 46,5 | 13,5 | 40,1 | 10,6 | 0,2 | -0,1 | -0,1 | |
| Serveis | 1.107.688 | 54,4 | 16,4 | 29,2 | 7,5 | 0,4 | 0,0 | -0,4 | |
| Comerç i reparacions | 1.531.866 | 71,8 | 10,6 | 17,7 | 7,8 | -0,2 | 0,2 | 0,0 | |
| Hoteleria i restauració | 820.312 | 31,6 | 23,3 | 45,1 | 3,8 | 0,0 | 0,2 | -0,2 | |
| Transport i comunicacions | 1.701.547 | 41,9 | 25,0 | 33,1 | 7,0 | 1,2 | 0,3 | -1,5 | |
| Serv. financers, asseg. i lloguers | 367.776 | 14,1 | 32,7 | 53,2 | 4,7 | 1,4 | -0,6 | -0,8 | |
| Altres serveis a les empreses | 580.621 | 20,3 | 21,3 | 58,4 | 10,0 | 1,0 | -0,6 | -0,3 | |
| Altres serveis a les persones | 945.452 | 40,0 | 20,8 | 39,3 | 9,5 | 1,7 | -0,7 | -1,0 | |
| Total | 1.218.482 | 53,8 | 16,5 | 29,7 | 8,1 | 0,2 | 0,0 | -0,2 | |

Dades arrodonides a un decimal.

Font: PimesDat de PIMEC a partir de dades de SABI.

Productivitat del treball

La productivitat del treball el 2018, mesurada en termes de valor afegit brut per ocupat, a les pimes de la demarcació de Tarragona se situa de mitjana en 43.541 euros per treballador, un valor un 2,3% superior al del 2017. Per la seva banda, els costos de personal van augmentar un 2,9% fins a situar-se en 31.792 euros per treballador. L'evolució d'aquestes dues variables va fer que el pes de les despeses de personal sobre el VAB augmentés en 0,5 punts percentuals, fins al 73%.

A nivell sectorial, el pes de les despeses de personal sobre el VAB el 2018 és del 61,2% al sector primari, del 67,6% a la indústria, del 85,3% a la construcció i del 73,4% als serveis. Aquests percentatges han augmentat al primari, a la construcció i als serveis, però han disminuït a la indústria.

Taula T3

Indicadors de productivitat del treball de la pime a la demarcació de Tarragona. 2018

VAB i despeses de personal per treballador en euros. Cost laboral unitari (CLU): pes de les despeses de personal sobre el valor afegit brut en percentatge, variació anual en % i canvi de pes en punts percentuals.

| Sectors | Euros | | % | Variació anual en % | | Canvi pes |
|--|---------------------|--------------------------------------|--------------------------------|---------------------|--------------------------------------|--------------------------------|
| | VAB per treballador | Despeses de personal per treballador | Despeses de personal sobre VAB | VAB per treballador | Despeses de personal per treballador | Despeses de personal sobre VAB |
| Primari | 39.381 | 24.093 | 61,2 | 0,3 | 2,4 | 1,2 |
| Indústria | 52.487 | 35.458 | 67,6 | 4,5 | 2,9 | -1,1 |
| Energia, gas, aigua i reciclatge | 75.056 | 41.015 | 54,6 | 5,5 | 0,7 | -2,6 |
| Ind. extractives no energètiques | 48.925 | 38.729 | 79,2 | 4,3 | 3,2 | -0,9 |
| Indústries químiques | 60.612 | 38.999 | 64,3 | -6,1 | 1,4 | 4,8 |
| Metal·lúrgia, maq. i material elèctric | 50.687 | 37.548 | 74,1 | 3,6 | 0,7 | -2,1 |
| Material de transport | 65.468 | 33.646 | 51,4 | 44,2 | -0,9 | -23,4 |
| Indústria alimentària | 48.440 | 30.124 | 62,2 | 5,8 | 3,7 | -1,3 |
| Indústria tèxtil, cuir i confecció | 38.101 | 29.238 | 76,7 | -4,3 | 0,6 | 3,8 |
| Indústria del paper i arts gràfiques | 68.285 | 36.846 | 54,0 | 18,4 | 10,4 | -3,9 |
| Cautxú, fusta i altres indústries | 43.880 | 34.109 | 77,7 | 0,7 | 6,3 | 4,1 |
| Construcció | 38.569 | 32.901 | 85,3 | 2,9 | 4,9 | 1,6 |
| Serveis | 41.928 | 30.770 | 73,4 | 1,5 | 2,6 | 0,8 |
| Comerç i reparacions | 39.629 | 29.590 | 74,7 | 3,2 | 2,7 | -0,3 |
| Hoteleria i restauració | 37.902 | 26.986 | 71,2 | 1,5 | 4,0 | 1,7 |
| Transport i comunicacions | 56.028 | 38.667 | 69,0 | -0,9 | 1,4 | 1,6 |
| Serv. financers, asseg. i lloguers | 56.582 | 31.604 | 55,9 | 0,1 | 4,2 | 2,2 |
| Altres serveis a les empreses | 42.584 | 34.884 | 81,9 | 2,4 | 1,8 | -0,5 |
| Altres serveis a les persones | 35.617 | 27.148 | 76,2 | -0,2 | 1,6 | 1,3 |
| Total | 43.541 | 31.792 | 73,0 | 2,3 | 2,9 | 0,5 |

Dades arrodonides a un decimal.

Font: PimesDat de PIMEC a partir de dades de SABI.

Endeutament

El 2018 l'estructura financera de la pime a Tarragona mesurada en termes de mitjana del conjunt de les pimes mostra que l'endeutament se situa en el 47,2% del passiu, amb una reducció d'un punt percentual en relació amb les dades d'un any enrere. D'aquesta manera, el grau de capitalització de les pimes de Tarragona supera amb escreix el 50%, concretament s'ha situat en el 52,8%.

El grau d'endeutament per activitats és del 47,2% al sector primari, del 50,4% a la indústria, del 52,2% a la construcció i del 45,1% als serveis. A tots quatre grans sectors s'ha produït un despallanquejament respecte al 2017, i així l'estructura financera de la pime tarragonina ha guanyat solidesa.

Taula T4

Indicadors d'estructura financera de la pime a la demarcació de Tarragona. 2018

Patrimoni net, passiu exigible, deute a llarg termini i deute a curt termini en percentatge sobre el passiu exigible, diferència en punts percentuals.

| Sectors | Pes sobre el passiu | | | | Diferència en relació amb els valors de les mateixes empreses el 2017 | | | |
|--|---------------------|-----------------|-------------------|----------------|---|-----------------|-------------------|----------------|
| | Patrimoni net | Passiu exigible | Passiu no corrent | Passiu corrent | Patrimoni net | Passiu exigible | Passiu no corrent | Passiu corrent |
| Primari | 52,8 | 47,2 | 20,0 | 27,2 | 0,2 | -0,2 | -0,5 | 0,3 |
| Indústria | 49,6 | 50,4 | 17,4 | 32,9 | 1,0 | -1,0 | 0,2 | -1,2 |
| Energia, gas, aigua i reciclatge | 49,5 | 50,5 | 34,3 | 16,2 | 1,6 | -1,6 | 6,5 | -8,1 |
| Ind. extractives no energètiques | 52,0 | 48,0 | 16,8 | 31,2 | 0,8 | -0,8 | -4,0 | 3,2 |
| Indústries químiques | 55,2 | 44,8 | 13,9 | 30,9 | -1,4 | 1,4 | 3,0 | -1,6 |
| Metal·lúrgia, maq. i material elèctric | 46,2 | 53,8 | 12,4 | 41,4 | 0,8 | -0,8 | -0,8 | 0,0 |
| Material de transport | 52,7 | 47,3 | 4,2 | 43,1 | 9,6 | -9,6 | -1,3 | -8,3 |
| Indústria alimentària | 44,8 | 55,2 | 17,5 | 37,7 | 0,6 | -0,6 | -0,6 | 0,0 |
| Indústria tèxtil, cuir i confecció | 68,3 | 31,7 | 6,7 | 25,0 | 2,6 | -2,6 | -1,6 | -0,9 |
| Indústria del paper i arts gràfiques | 59,8 | 40,2 | 10,9 | 29,3 | 2,5 | -2,5 | -3,5 | 0,9 |
| Cautxú, fusta i altres indústries | 44,4 | 55,6 | 12,8 | 42,8 | 0,1 | -0,1 | -1,4 | 1,3 |
| Construcció | 47,8 | 52,2 | 20,5 | 31,7 | 1,6 | -1,6 | -1,9 | 0,3 |
| Serveis | 54,9 | 45,1 | 16,9 | 28,2 | 1,0 | -1,0 | -0,4 | -0,6 |
| Comerç i reparacions | 45,2 | 54,8 | 12,9 | 41,9 | 1,1 | -1,1 | -0,7 | -0,4 |
| Hoteleria i restauració | 55,9 | 44,1 | 23,6 | 20,6 | 0,2 | -0,2 | -0,1 | -0,1 |
| Transport i comunicacions | 38,3 | 61,7 | 28,0 | 33,7 | 2,5 | -2,5 | 0,8 | -3,3 |
| Serv. financers, asseg. i lloguers | 68,2 | 31,8 | 14,3 | 17,5 | 0,4 | -0,4 | -0,5 | 0,2 |
| Altres serveis a les empreses | 58,8 | 41,2 | 17,3 | 23,9 | 0,9 | -0,9 | -1,0 | 0,1 |
| Altres serveis a les persones | 71,7 | 28,3 | 13,5 | 14,8 | 2,0 | -2,0 | -0,7 | -1,3 |
| Total | 52,8 | 47,2 | 17,6 | 29,7 | 1,0 | -1,0 | -0,4 | -0,6 |

Dades arrodonides a un decimal.

Font: PimesDat de PIMEC a partir de dades de SABI.

Annex: Fitxes sectorials

Taula de correspondències entre la classificació CCAE (2 dígits) i l'agrupació sectorial de l'Anuari de la Pime

| CCAIE-2009 (2 dígits) | | Agrupació sectorial Anuari de la Pime |
|-----------------------|---|--|
| Codi | Descripció | |
| 01 | Agricultura, ramaderia, caça i activitats dels serveis que s'hi relacionen | Primari |
| 02 | Silvicultura i explotació forestal | Primari |
| 03 | Pesca i aqüicultura | Primari |
| 05 | Extracció d'antracita, hulla i lignit | Energia, gas, aigua i reciclatge |
| 06 | Extracció de petroli brut i de gas natural | Energia, gas, aigua i reciclatge |
| 07 | Extracció de minerals metàl·lics | Indústries extractives no energètiques |
| 08 | Extracció de minerals no metàl·lics ni energètics | Indústries extractives no energètiques |
| 09 | Activitats de suport a les indústries extractives | Indústries extractives no energètiques |
| 10 | Indústries de productes alimentaris | Indústria alimentària |
| 11 | Fabricació de begudes | Indústria alimentària |
| 12 | Indústries del tabac | Indústria alimentària |
| 13 | Indústries tèxtils | Indústria tèxtil, cuir i confecció |
| 14 | Confecció de peces de vestir | Indústria tèxtil, cuir i confecció |
| 15 | Indústria del cuir i del calçat | Indústria tèxtil, cuir i confecció |
| 16 | Indústria de la fusta i del suro, excepte mobles; cistelleria i esparteria | Cautxú, fusta i altres indústries |
| 17 | Indústries del paper | Indústria del paper i arts gràfiques |
| 18 | Arts gràfiques i reproducció de suports enregistrats | Indústria del paper i arts gràfiques |
| 19 | Coqueries i refinació del petroli | Energia, gas, aigua i reciclatge |
| 20 | Indústries químiques | Indústries químiques |
| 21 | Fabricació de productes farmacèutics | Indústries químiques |
| 22 | Fabricació de productes de cautxú i matèries plàstiques | Cautxú, fusta i altres indústries |
| 23 | Fabricació d'altres productes minerals no metàl·lics | Indústries extractives no energètiques |
| 24 | Metal·lúrgia; fabricació de productes bàsics de ferro, acer i ferroaliatges | Metal·lúrgia, maquinària i material elèctric |
| 25 | Fabricació de productes metàl·lics, excepte maquinària i equips | Metal·lúrgia, maquinària i material elèctric |
| 26 | Fabricació de productes informàtics, electrònics i òptics | Metal·lúrgia, maquinària i material elèctric |
| 27 | Fabricació de materials i equips elèctrics | Metal·lúrgia, maquinària i material elèctric |
| 28 | Fabricació de maquinària i equips ncaa | Metal·lúrgia, maquinària i material elèctric |
| 29 | Fabricació de vehicles de motor, remolcs i semiremolcs | Material de transport |
| 30 | Fabricació d'altres materials de transport | Material de transport |
| 31 | Fabricació de mobles | Cautxú, fusta i altres indústries |
| 32 | Indústries manufactureres diverses | Cautxú, fusta i altres indústries |
| 33 | Reparació i instal·lació de maquinària i equips | Metal·lúrgia, maquinària i material elèctric |
| 35 | Subministrament d'energia elèctrica, gas, vapor i aire condicionat | Energia, gas, aigua i reciclatge |
| 36 | Captació, potabilització i distribució d'aigua | Energia, gas, aigua i reciclatge |
| 37 | Recollida i tractament d'aigües residuals | Energia, gas, aigua i reciclatge |
| 38 | Activitats de recollida, tractament i eliminació de residus; activitats de valorització | Energia, gas, aigua i reciclatge |
| 39 | Activitats de descontaminació i altres serveis de gestió de residus | Energia, gas, aigua i reciclatge |
| 41 | Construcció d'immobles | Construcció |
| 42 | Construcció d'obres d'enginyeria civil | Construcció |
| 43 | Activitats especialitzades de la construcció | Construcció |
| 45 | Venda i reparació de vehicles de motor i motocicletes | Comerç i reparacions |
| 46 | Comerç a l'engròs i intermediaris del comerç, excepte vehicles de motor i motocicletes | Comerç i reparacions |
| 47 | Comerç al detall, excepte el comerç de vehicles de motor i motocicletes | Comerç i reparacions |
| 49 | Transport terrestre; transport per canonades | Transport i comunicacions |
| 50 | Transport marítim i per vies de navegació interiors | Transport i comunicacions |
| 51 | Transport aeri | Transport i comunicacions |
| 52 | Emmagatzematge i activitats afins al transport | Transport i comunicacions |
| 53 | Activitats postals i de correus | Transport i comunicacions |
| 55 | Serveis d'allotjament | Hoteleria i restauració |
| 56 | Serveis de menjar i begudes | Hoteleria i restauració |
| 58 | Edició | Altres serveis a les empreses |

CCAE-2009 (2 dígits)

| Codi | Descripció | Agrupació sectorial Anuari de la Pime |
|------|--|---|
| 59 | Activitats de cinematografia, de vídeo i de programes de televisió; activitats d'enregistrament de so i edició musical | Altres serveis a les persones |
| 60 | Activitats d'emissió i programació de ràdio i televisió | Transport i comunicacions |
| 61 | Telecomunicacions | Transport i comunicacions |
| 62 | Serveis de tecnologies de la informació | Altres serveis a les empreses |
| 63 | Serveis d'informació | Altres serveis a les empreses |
| 64 | Mediació financera, excepte assegurances i fons de pensions | Serveis financers, asseguradores i lloguers |
| 65 | Assegurances, reassegurances i fons de pensions, excepte la Seguretat Social obligatòria | Serveis financers, asseguradores i lloguers |
| 66 | Activitats auxiliars de la mediació financera i d'assegurances | Serveis financers, asseguradores i lloguers |
| 68 | Activitats immobiliàries | Serveis financers, asseguradores i lloguers |
| 69 | Activitats jurídiques i de comptabilitat | Altres serveis a les empreses |
| 70 | Activitats de les seus centrals; activitats de consultoria de gestió empresarial | Altres serveis a les empreses |
| 71 | Serveis tècnics d'arquitectura i enginyeria; assajos i anàlisis tècnics | Altres serveis a les empreses |
| 72 | Recerca i desenvolupament | Altres serveis a les empreses |
| 73 | Publicitat i estudis de mercat | Altres serveis a les empreses |
| 74 | Altres activitats professionals, científiques i tècniques | Altres serveis a les empreses |
| 75 | Activitats veterinàries | Altres serveis a les persones |
| 77 | Activitats de lloguer | Serveis financers, asseguradores i lloguers |
| 78 | Activitats relacionades amb l'ocupació | Altres serveis a les empreses |
| 79 | Activitats de les agències de viatges, operadors turístics i altres serveis de reserves i activitats que s'hi relacionen | Altres serveis a les persones |
| 80 | Activitats de seguretat i investigació | Altres serveis a les empreses |
| 81 | Serveis a edificis i activitats de jardineria | Altres serveis a les empreses |
| 82 | Activitats administratives d'oficina i altres activitats auxiliars a les empreses | Altres serveis a les empreses |
| 84 | Administració pública, Defensa i Seguretat Social obligatòria | Exclòs |
| 85 | Educació | Altres serveis a les persones |
| 86 | Activitats sanitàries | Altres serveis a les persones |
| 87 | Activitats de serveis socials amb allotjament | Altres serveis a les persones |
| 88 | Activitats de serveis socials sense allotjament | Altres serveis a les persones |
| 90 | Activitats de creació, artístiques i d'espectacles | Altres serveis a les persones |
| 91 | Activitats de biblioteques, arxius, museus i altres activitats culturals | Altres serveis a les persones |
| 92 | Activitats relacionades amb els jocs d'atzar i les apostes | Altres serveis a les persones |
| 93 | Activitats esportives, recreatives i d'entreteniment | Altres serveis a les persones |
| 94 | Activitats associatives | Exclòs |
| 95 | Reparació d'ordinadors, d'efectes personals i efectes domèstics | Comerç i reparacions |
| 96 | Altres activitats de serveis personals | Altres serveis a les persones |
| 97 | Activitats de les llars que donen ocupació a personal domèstic | Exclòs |
| 98 | Activitats de les llars que produeixen béns i serveis per a ús propi | Exclòs |
| 99 | Organismes extraterritorials | Exclòs |

Pimes

Ocupats: d'1 a 249 treballadors

Facturació: inferior a 50 milions d'euros

Valor de l'actiu: inferior a 43 milions d'euros

| SECTORS D'ACTIVITAT | Codi CCAE-2009 (2 dígit) | Pàg. |
|--|--|------|
| Pimes | | 74 |
| Primari | 01, 02, 03 | 75 |
| Energia, gas, aigua i reciclatge | 05, 06, 19, 35, 36, 37, 38, 39 | 76 |
| Indústries extractives no energètiques | 07, 08, 09, 23 | 77 |
| Indústria alimentària | 10, 11, 12 | 78 |
| Indústria tèxtil, cuir i confecció | 13, 14, 15 | 79 |
| Cautxú, fusta i altres indústries | 16, 22, 31, 32 | 80 |
| Indústria del paper i arts gràfiques | 17, 18 | 81 |
| Indústries químiques | 20, 21 | 82 |
| Metal·lúrgia, maquinària i material elèctric | 24, 25, 26, 27, 28, 33 | 83 |
| Material de transport | 29, 30 | 84 |
| Construcció | 41, 42, 43 | 85 |
| Comerç i reparacions | 45, 46, 47, 95 | 86 |
| Hoteleria i restauració | 55, 56 | 87 |
| Transport i comunicacions | 49, 50, 51, 52, 53, 60, 61 | 88 |
| Serveis financers, asseguradores i lloguers | 64, 65, 66, 68, 77 | 89 |
| Altres serveis a les empreses | 58, 62, 63, 69, 70, 71, 72, 73, 74, 78, 80, 81, 82 | 90 |
| Altres serveis a les persones | 59, 75, 79, 85, 86, 87, 88, 90, 91, 92, 93, 96 | 91 |
| Síntesi dels valors de dispersió de les ràtios per sectors | | 92 |

Definició Ràtios

Rendibilitat, marge i rotació

| | |
|-------------------------|---|
| Rendibilitat financera: | $\text{Resultat abans d'impostos} / \text{Patrimoni net}$ |
| Palanquejament net: | $\text{Rendibilitat financera} - \text{Rendibilitat econòmica}$ |
| Rendibilitat econòmica: | $(\text{Resultat abans d'impostos} + \text{despeses financeres}) / \text{Actiu}$ |
| Marge: | $(\text{Resultat abans d'impostos} + \text{despeses financeres}) / \text{Ingressos d'explotació}$ |
| Rotació: | $\text{Ingressos d'explotació} / \text{Actiu}$ |

Relatius al nombre d'ocupats

| | |
|----------------------------------|---|
| Valor afegit per ocupat: | $\text{Valor afegit} / \text{Nombre de treballadors}$ |
| Despeses de personal per ocupat: | $\text{Despeses de personal} / \text{Nombre de treballadors}$ |
| Ràtios sobre valor afegit brut | |
| Costos laborals unitaris: | $\text{Despeses de personal} / \text{Valor afegit}$ |
| Productivitat de l'actiu: | $\text{Valor afegit} / \text{Actiu d'explotació}$ |
| Productivitat de l'immobilitzat: | $\text{Valor afegit} / \text{Actiu no corrent d'explotació}$ |

Ràtios financeres

| | |
|-------------------|---|
| Endeutament: | $(\text{Passiu no corrent} + \text{Passiu corrent}) / \text{Passiu}$ |
| Liquiditat: | $\text{Actiu corrent} / \text{Passiu corrent}$ |
| Fons de maniobra: | $(\text{Patrimoni net} + \text{Passiu no corrent}) / \text{Actiu no corrent}$ |

Mesures de dispersió

| | |
|----------------|--|
| Q1: Quartil 1: | Valor de l'indicador que deixa el 25% de les empreses per sota |
| Mediana: | Valor de l'indicador que deixa el 50% de les empreses per sota |
| Q3: Quartil 3: | Valor de l'indicador que deixa el 75% de les empreses per sota |

PimesValors mitjans per empresa ¹

| | Exercici 2017 | | Exercici 2018 | | % Variació | |
|---|----------------------|---------------------|---------------------------------|--------------|-------------------|-----------|
| Nombre d'empreses | 84.676 | | 84.676 | | | |
| Nombre de treballadors per empresa | 9,4 | | 9,9 | | 5,1 | |
| 1. Comptes de balanç | Mil euros | % | Mil euros | % | % Variació | |
| ACTIU NO CORRENT | 722,4 | 47,6 | 750,2 | 47,3 | 3,9 | |
| Immobilitzat intangible | 45,8 | 3,0 | 47,0 | 3,0 | 2,6 | |
| Immobilitzat material i inversions immobiliàries | 451,2 | 29,7 | 469,5 | 29,6 | 4,1 | |
| Inversions financeres a llarg termini i altres actius no corrents | 225,5 | 14,9 | 233,7 | 14,7 | 3,7 | |
| ACTIU CORRENT | 794,3 | 52,4 | 836,5 | 52,7 | 5,3 | |
| Existències | 199,2 | 13,1 | 212,2 | 13,4 | 6,5 | |
| Deutors | 310,4 | 20,5 | 320,4 | 20,2 | 3,2 | |
| Clients | 278,9 | 18,4 | 286,6 | 18,1 | 2,8 | |
| Altres deutors | 31,5 | 2,1 | 33,8 | 2,1 | 7,4 | |
| Inversions financeres a curt termini | 106,0 | 7,0 | 112,1 | 7,1 | 5,7 | |
| Efectiu i actius líquids | 173,9 | 11,5 | 187,7 | 11,8 | 7,9 | |
| Altres actius corrents | 4,7 | 0,3 | 4,2 | 0,3 | -10,7 | |
| TOTAL ACTIU | 1.516,7 | 100,0 | 1.586,7 | 100,0 | 4,6 | |
| PATRIMONI NET | 799,4 | 52,7 | 846,8 | 53,4 | 5,9 | |
| Capital | 227,1 | 15,0 | 230,7 | 14,5 | 1,6 | |
| Reserves, ajustaments, subvencions i altres | 510,4 | 33,7 | 546,5 | 34,4 | 7,1 | |
| Resultat de l'exercici | 61,9 | 4,1 | 69,6 | 4,4 | 12,4 | |
| PASSIU NO CORRENT | 244,6 | 16,1 | 245,7 | 15,5 | 0,4 | |
| Deutes a llarg termini | 227,5 | 15,0 | 228,8 | 14,4 | 0,6 | |
| Altres passius no corrents | 17,1 | 1,1 | 16,9 | 1,1 | -1,4 | |
| PASSIU CORRENT | 472,7 | 31,2 | 494,2 | 31,1 | 4,6 | |
| Deutes a curt termini | 163,9 | 10,8 | 177,4 | 11,2 | 8,2 | |
| Creditors comercials i altres comptes a pagar | 299,6 | 19,8 | 307,2 | 19,4 | 2,5 | |
| Altres passius corrents | 9,1 | 0,6 | 9,6 | 0,6 | 5,0 | |
| TOTAL PATRIMONI NET I PASSIU | 1.516,7 | 100,0 | 1.586,7 | 100,0 | 4,6 | |
| 2. Compte de resultats | Mil euros | % | Mil euros | % | % Variació | |
| INGRESSOS D'EXPLOTACIÓ | 1.567,6 | 100,0 | 1.674,3 | 100,0 | 6,8 | |
| Import net de la xifra de negoci | 1.519,3 | 96,9 | 1.620,1 | 96,8 | 6,6 | |
| Altres ingressos d'explotació i variació d'existències | 48,3 | 3,1 | 54,1 | 3,2 | 12,1 | |
| Consums d'explotació | -849,3 | 54,2 | -903,2 | 53,9 | -6,4 | |
| Altres despeses d'explotació | -267,2 | 17,0 | -286,6 | 17,1 | -7,3 | |
| VALOR AFEGIT | 451,1 | 28,8 | 484,4 | 28,9 | 7,4 | |
| Despeses de personal | -329,0 | 21,0 | -355,5 | 21,2 | -8,1 | |
| RESULTAT ECONÒMIC BRUT DE L'EXPLOTACIÓ | 122,2 | 7,8 | 128,9 | 7,7 | 5,5 | |
| Amortitzacions de l'immobilitzat | -38,9 | 2,5 | -41,2 | 2,5 | -6,1 | |
| RESULTAT ECONÒMIC NET DE L'EXPLOTACIÓ | 83,3 | 5,3 | 87,7 | 5,2 | 5,3 | |
| Despeses financeres | -10,0 | 0,6 | -9,9 | 0,6 | 1,3 | |
| Ingressos financers | 9,2 | 0,6 | 11,7 | 0,7 | 27,9 | |
| Altres partides financeres | -1,9 | 0,1 | -0,9 | 0,1 | 52,2 | |
| RESULTAT FINANCER | -2,8 | 0,2 | 0,9 | 0,1 | (ns) | |
| RESULTAT ABANS D'IMPOSTOS | 80,5 | 5,1 | 88,6 | 5,3 | 10,0 | |
| Impost de beneficis | -18,5 | 1,2 | -19,2 | 1,1 | -3,4 | |
| Altres resultats | -0,1 | 0,0 | 0,2 | 0,0 | (ns) | |
| RESULTAT DE L'EXERCICI | 61,9 | 4,0 | 69,6 | 4,2 | 12,4 | |
| RECURSOS GENERATS | 100,8 | 6,4 | 110,9 | 6,6 | 10,0 | |
| 3. Ràtios 2018 | Valor mitjà | % Var s 2017 | Diferència conjunt pimes | Q1 | Mediana | Q3 |
| Rendibilitat, marge i rotació | | | | | | |
| Rendibilitat financera (%) | 10,46 | 3,9 | 0,00 | 1,12 | 9,09 | 26,91 |
| Palanquejament net (%) | 4,26 | 3,7 | 0,00 | 0,00 | 2,91 | 14,04 |
| Rendibilitat econòmica (%) | 6,21 | 4,0 | 0,00 | 0,68 | 3,95 | 10,33 |
| Marge (%) | 5,88 | 1,9 | 0,00 | 0,57 | 3,01 | 8,52 |
| Rotació (voltes) | 1,06 | 2,1 | 0,00 | 0,72 | 1,43 | 2,37 |
| Relatius al nombre d'ocupats | | | | | | |
| Valor afegit per ocupat (milers d'euros) | 49,127 | 2,1 | 0,00 | 25,43 | 38,00 | 57,00 |
| Despeses de personal per ocupat (milers d'euros) | 36,053 | 2,8 | 0,00 | 22,00 | 30,25 | 41,00 |
| Ràtios sobre valor afegit brut | | | | | | |
| Costos laborals unitaris (%) | 73,39 | 0,6 | 0,00 | 63,64 | 82,76 | 94,17 |
| Productivitat de l'actiu (%) | 39,04 | 2,5 | 0,00 | 24,93 | 52,92 | 102,63 |
| Productivitat de l'immobilitzat (%) | 93,79 | 3,3 | 0,00 | 68,33 | 227,78 | 768,75 |
| Ràtios financeres | | | | | | |
| Endeutament (%) | 46,63 | -1,4 | 0,00 | 29,50 | 55,29 | 80,34 |
| Liquiditat | 1,69 | 0,7 | 0,00 | 1,03 | 1,67 | 3,22 |
| Fons de maniobra | 1,46 | 0,8 | 0,00 | 1,01 | 1,66 | 4,05 |

¹ Dades arrodonides a un decimal, llevat d'aquelles ràtios en què les dades apareixen amb dos decimals. Variacions calculades a partir dels valors de les mateixes empreses.

Font: PimesDat de PIMEC a partir de dades de SABI.

Primari

Pimes

Valors mitjans per empresa ¹

| | Exercici 2017 | Exercici 2018 | % Variació |
|------------------------------------|---------------|---------------|------------|
| Nombre d'empreses | 1.730 | 1.730 | |
| Nombre de treballadors per empresa | 6,3 | 6,5 | 3,9 |

| 1. Comptes de balanç | Mil euros | % | Mil euros | % | % Variació |
|---|----------------|--------------|----------------|--------------|------------|
| ACTIU NO CORRENT | 748,2 | 57,2 | 798,9 | 57,6 | 6,8 |
| Immobilitzat intangible | 7,4 | 0,6 | 7,9 | 0,6 | 6,6 |
| Immobilitzat material i inversions immobiliàries | 627,2 | 48,0 | 668,6 | 48,2 | 6,6 |
| Inversions financeres a llarg termini i altres actius no corrents | 113,6 | 8,7 | 122,4 | 8,8 | 7,7 |
| ACTIU CORRENT | 558,7 | 42,8 | 589,0 | 42,4 | 5,4 |
| Existències | 201,3 | 15,4 | 216,5 | 15,6 | 7,5 |
| Deutors | 167,4 | 12,8 | 179,7 | 12,9 | 7,3 |
| Clients | 138,1 | 10,6 | 145,8 | 10,5 | 5,6 |
| Altres deutors | 29,3 | 2,2 | 33,9 | 2,4 | 15,6 |
| Inversions financeres a curt termini | 65,4 | 5,0 | 61,8 | 4,5 | -5,5 |
| Efectiu i actius líquids | 122,0 | 9,3 | 127,5 | 9,2 | 4,6 |
| Altres actius corrents | 2,6 | 0,2 | 3,4 | 0,2 | 31,3 |
| TOTAL ACTIU | 1.306,9 | 100,0 | 1.387,8 | 100,0 | 6,2 |
| PATRIMONI NET | 656,1 | 50,2 | 698,2 | 50,3 | 6,4 |
| Capital | 275,9 | 21,1 | 281,6 | 20,3 | 2,1 |
| Reserves, ajustaments, subvencions i altres | 335,3 | 25,7 | 381,4 | 27,5 | 13,7 |
| Resultat de l'exercici | 44,8 | 3,4 | 35,2 | 2,5 | -21,4 |
| PASSIU NO CORRENT | 288,2 | 22,0 | 308,5 | 22,2 | 7,1 |
| Deutes a llarg termini | 281,3 | 21,5 | 296,9 | 21,4 | 5,6 |
| Altres passius no corrents | 6,9 | 0,5 | 11,6 | 0,8 | 68,7 |
| PASSIU CORRENT | 362,7 | 27,8 | 381,1 | 27,5 | 5,1 |
| Deutes a curt termini | 147,5 | 11,3 | 162,2 | 11,7 | 10,0 |
| Creditors comercials i altres comptes a pagar | 213,8 | 16,4 | 217,4 | 15,7 | 1,7 |
| Altres passius corrents | 1,4 | 0,1 | 1,5 | 0,1 | 4,2 |
| TOTAL PATRIMONI NET I PASSIU | 1.306,9 | 100,0 | 1.387,8 | 100,0 | 6,2 |

| 2. Compte de resultats | Mil euros | % | Mil euros | % | % Variació |
|--|----------------|--------------|----------------|--------------|--------------|
| INGRESSOS D'EXPLOTACIÓ | 1.086,6 | 100,0 | 1.098,2 | 100,0 | 1,1 |
| Import net de la xifra de negoci | 1.022,4 | 94,1 | 1.029,8 | 93,8 | 0,7 |
| Altres ingressos d'explotació i variació d'existències | 64,2 | 5,9 | 68,4 | 6,2 | 6,6 |
| Consums d'explotació | -649,1 | 59,7 | -648,9 | 59,1 | 0,0 |
| Altres despeses d'explotació | -175,5 | 16,2 | -186,9 | 17,0 | -6,5 |
| VALOR AFEGIT | 261,9 | 24,1 | 262,4 | 23,9 | 0,2 |
| Despeses de personal | -152,1 | 14,0 | -161,0 | 14,7 | -5,9 |
| RESULTAT ECONÒMIC BRUT DE L'EXPLOTACIÓ | 109,8 | 10,1 | 101,4 | 9,2 | -7,7 |
| Amortitzacions de l'immobilitzat | -46,9 | 4,3 | -48,9 | 4,5 | -4,2 |
| RESULTAT ECONÒMIC NET DE L'EXPLOTACIÓ | 62,9 | 5,8 | 52,5 | 4,8 | -16,6 |
| Despeses financeres | -9,3 | 0,9 | -9,2 | 0,8 | 0,3 |
| Ingressos financers | 3,4 | 0,3 | 3,3 | 0,3 | -3,3 |
| Altres partides financeres | 1,3 | 0,1 | -0,9 | 0,1 | (ns) |
| RESULTAT FINANCER | -4,6 | 0,4 | -6,9 | 0,6 | -48,0 |
| RESULTAT ABANS D'IMPOSTOS | 58,3 | 5,4 | 45,6 | 4,2 | -21,7 |
| Impost de beneficis | -13,5 | 1,2 | -10,4 | 0,9 | 22,8 |
| Altres resultats | 0,0 | 0,0 | 0,0 | 0,0 | (ns) |
| RESULTAT DE L'EXERCICI | 44,8 | 4,1 | 35,2 | 3,2 | -21,4 |
| RECURSOS GENERATS | 91,7 | 8,4 | 84,1 | 7,7 | -8,3 |

| 3. Ràtios 2018 | Valor mitjà | % Var s 2017 | Diferència conjunt pimes | Q1 | Mediana | Q3 |
|--|-------------|--------------|--------------------------|-------|---------|--------|
| Rendibilitat, marge i rotació | | | | | | |
| Rendibilitat financera (%) | 6,53 | -26,4 | -3,93 | 0,71 | 6,25 | 18,79 |
| Palanquejament net (%) | 2,58 | -30,5 | -1,68 | -0,10 | 1,70 | 9,15 |
| Rendibilitat econòmica (%) | 3,95 | -23,5 | -2,25 | 0,82 | 2,94 | 7,47 |
| Marge (%) | 5,00 | -19,6 | -0,89 | 1,11 | 4,07 | 10,47 |
| Rotació (voltes) | 0,79 | -4,8 | -0,26 | 0,40 | 0,80 | 1,34 |
| Relatius al nombre d'ocupats | | | | | | |
| Valor afegit per ocupat (milers d'euros) | 40,328 | -3,6 | -8,80 | 23,21 | 37,00 | 58,65 |
| Despeses de personal per ocupat (milers d'euros) | 24,748 | 1,8 | -11,30 | 16,35 | 22,50 | 30,33 |
| Ràtios sobre valor afegit brut | | | | | | |
| Costos laborals unitaris (%) | 61,37 | 5,7 | -12,02 | 41,67 | 60,32 | 81,31 |
| Productivitat de l'actiu (%) | 21,80 | -6,1 | -17,24 | 13,08 | 24,44 | 46,23 |
| Productivitat de l'immobilitzat (%) | 38,79 | -6,0 | -55,00 | 23,76 | 51,89 | 140,60 |
| Ràtios financeres | | | | | | |
| Endeutament (%) | 49,69 | -0,2 | 3,06 | 27,31 | 55,57 | 79,20 |
| Liquiditat | 1,55 | 0,3 | -0,15 | 0,95 | 1,70 | 3,68 |
| Fons de maniobra | 1,26 | -0,1 | -0,20 | 0,97 | 1,28 | 2,12 |

¹ Dades arrodonides a un decimal, llevat d'aquelles ràtios en què les dades apareixen amb dos decimals. Variacions calculades a partir dels valors de les mateixes empreses.
Font: PimesDat de PIMEC a partir de dades de SABI.

Energia, gas, aigua i reciclatge

Pimes

Valors mitjans per empresa ¹

| | Exercici 2017 | | Exercici 2018 | | % Variació | |
|---|--------------------|---------------------|---------------------------------|--------------|-------------------|-----------|
| Nombre d'empreses | 497 | | 497 | | | |
| Nombre de treballadors per empresa | 16,5 | | 17,3 | | 5,1 | |
| 1. Comptes de balanç | Mil euros | % | Mil euros | % | % Variació | |
| ACTIU NO CORRENT | 2.764,3 | 63,4 | 2.810,8 | 63,5 | 1,7 | |
| Immobilitzat intangible | 678,7 | 15,6 | 630,7 | 14,2 | -7,1 | |
| Immobilitzat material i inversions immobiliàries | 1.454,7 | 33,4 | 1.557,2 | 35,2 | 7,0 | |
| Inversions financeres a llarg termini i altres actius no corrents | 630,9 | 14,5 | 623,0 | 14,1 | -1,3 | |
| ACTIU CORRENT | 1.596,6 | 36,6 | 1.615,4 | 36,5 | 1,2 | |
| Existències | 121,5 | 2,8 | 129,5 | 2,9 | 6,6 | |
| Deutors | 753,0 | 17,3 | 768,5 | 17,4 | 2,1 | |
| Clients | 662,9 | 15,2 | 668,1 | 15,1 | 0,8 | |
| Altres deutors | 90,1 | 2,1 | 100,4 | 2,3 | 11,3 | |
| Inversions financeres a curt termini | 215,5 | 4,9 | 231,9 | 5,2 | 7,6 | |
| Efectiu i actius líquids | 443,9 | 10,2 | 476,0 | 10,8 | 7,2 | |
| Altres actius corrents | 62,7 | 1,4 | 9,5 | 0,2 | -84,9 | |
| TOTAL ACTIU | 4.360,9 | 100,0 | 4.426,2 | 100,0 | 1,5 | |
| PATRIMONI NET | 2.125,4 | 48,7 | 2.237,2 | 50,5 | 5,3 | |
| Capital | 666,3 | 15,3 | 652,7 | 14,7 | -2,0 | |
| Reserves, ajustaments, subvencions i altres | 1.300,0 | 29,8 | 1.370,1 | 31,0 | 5,4 | |
| Resultat de l'exercici | 159,1 | 3,6 | 214,4 | 4,8 | 34,8 | |
| PASSIU NO CORRENT | 1.169,5 | 26,8 | 1.158,8 | 26,2 | -0,9 | |
| Deutes a llarg termini | 821,8 | 18,8 | 814,7 | 18,4 | -0,9 | |
| Altres passius no corrents | 347,7 | 8,0 | 344,1 | 7,8 | -1,0 | |
| PASSIU CORRENT | 1.066,0 | 24,4 | 1.030,2 | 23,3 | -3,4 | |
| Deutes a curt termini | 278,5 | 6,4 | 295,9 | 6,7 | 6,3 | |
| Creditors comercials i altres comptes a pagar | 695,8 | 16,0 | 701,3 | 15,8 | 0,8 | |
| Altres passius corrents | 91,7 | 2,1 | 32,9 | 0,7 | -64,1 | |
| TOTAL PATRIMONI NET I PASSIU | 4.360,9 | 100,0 | 4.426,2 | 100,0 | 1,5 | |
| 2. Compte de resultats | Mil euros | % | Mil euros | % | % Variació | |
| INGRESSOS D'EXPLOTACIÓ | 2.937,5 | 100,0 | 3.138,8 | 100,0 | 6,9 | |
| Import net de la xifra de negoci | 2.810,0 | 95,7 | 2.982,5 | 95,0 | 6,1 | |
| Altres ingressos d'exploació i variació d'existències | 127,5 | 4,3 | 156,3 | 5,0 | 22,6 | |
| Consums d'exploació | -1.172,9 | 39,9 | -1.272,9 | 40,6 | -8,5 | |
| Altres despeses d'exploació | -707,2 | 24,1 | -717,6 | 22,9 | -1,5 | |
| VALOR AFEGIT | 1.057,4 | 36,0 | 1.148,3 | 36,6 | 8,6 | |
| Despeses de personal | -626,9 | 21,3 | -668,3 | 21,3 | -6,6 | |
| RESULTAT ECONÒMIC BRUT DE L'EXPLOTACIÓ | 430,5 | 14,7 | 480,0 | 15,3 | 11,5 | |
| Amortitzacions de l'immobilitzat | -198,8 | 6,8 | -204,8 | 6,5 | -3,0 | |
| RESULTAT ECONÒMIC NET DE L'EXPLOTACIÓ | 231,7 | 7,9 | 275,1 | 8,8 | 18,8 | |
| Despeses financeres | -39,9 | 1,4 | -40,9 | 1,3 | -2,5 | |
| Ingressos financers | 17,5 | 0,6 | 23,1 | 0,7 | 32,3 | |
| Altres partides financeres | -3,4 | 0,1 | 12,9 | 0,4 | (ns) | |
| RESULTAT FINANCER | -25,9 | 0,9 | -4,9 | 0,2 | 81,0 | |
| RESULTAT ABANS D'IMPOSTOS | 205,8 | 7,0 | 270,2 | 8,6 | 31,3 | |
| Impost de beneficis | -46,7 | 1,6 | -55,8 | 1,8 | -19,5 | |
| Altres resultats | 0,0 | 0,0 | 0,0 | 0,0 | (ns) | |
| RESULTAT DE L'EXERCICI | 159,1 | 5,4 | 214,4 | 6,8 | 34,8 | |
| RECURSOS GENERATS | 357,9 | 12,2 | 419,3 | 13,4 | 17,1 | |
| 3. Ràtios 2018 | Valor mitjà | % Var s 2017 | Diferència conjunt pimes | Q1 | Mediana | Q3 |
| Rendibilitat, marge i rotació | | | | | | |
| Rendibilitat financera (%) | 12,08 | 24,7 | 1,62 | 2,62 | 8,77 | 28,76 |
| Palanquejament net (%) | 5,05 | 24,7 | 0,79 | 0,18 | 3,18 | 13,66 |
| Rendibilitat econòmica (%) | 7,03 | 24,8 | 0,82 | 1,61 | 5,06 | 11,53 |
| Marge (%) | 9,91 | 18,5 | 4,03 | 1,68 | 5,43 | 16,09 |
| Rotació (voltes) | 0,71 | 5,3 | -0,35 | 0,44 | 0,95 | 1,72 |
| Relatius al nombre d'ocupats | | | | | | |
| Valor afegit per ocupat (milers d'euros) | 66,284 | 3,3 | 17,16 | 34,00 | 53,04 | 82,75 |
| Despeses de personal per ocupat (milers d'euros) | 38,579 | 1,4 | 2,53 | 24,56 | 33,13 | 43,46 |
| Ràtios sobre valor afegit brut | | | | | | |
| Costos laborals unitaris (%) | 58,20 | -1,8 | -15,18 | 40,15 | 64,97 | 85,37 |
| Productivitat de l'actiu (%) | 32,15 | 6,9 | -6,88 | 21,00 | 37,20 | 65,21 |
| Productivitat de l'immobilitzat (%) | 52,49 | 5,9 | -41,30 | 37,43 | 101,48 | 376,83 |
| Ràtios financeres | | | | | | |
| Endeutament (%) | 49,46 | -3,5 | 2,83 | 27,61 | 49,14 | 74,74 |
| Liquiditat | 1,57 | 4,7 | -0,12 | 1,13 | 1,81 | 3,43 |
| Fons de maniobra | 1,21 | 1,4 | -0,25 | 1,06 | 1,41 | 3,15 |

¹ Dades arrodonides a un decimal, llevat d'aquelles ràtios en què les dades apareixen amb dos decimals. Variacions calculades a partir dels valors de les mateixes empreses.

Font: PimesDat de PIMEC a partir de dades de SABI.

Indústries extractives no energètiques

Pimes

Valors mitjans per empresa ¹

| | Exercici 2017 | | Exercici 2018 | | % Variació | |
|---|--------------------|---------------------|---------------------------------|--------------|-------------------|-----------|
| Nombre d'empreses | 524 | | 524 | | | |
| Nombre de treballadors per empresa | 12,7 | | 13,3 | | 4,5 | |
| 1. Comptes de balanç | Mil euros | % | Mil euros | % | % Variació | |
| ACTIU NO CORRENT | 1.342,3 | 45,7 | 1.393,5 | 46,7 | 3,8 | |
| Immobilitzat intangible | 82,0 | 2,8 | 86,7 | 2,9 | 5,6 | |
| Immobilitzat material i inversions immobiliàries | 913,7 | 31,1 | 951,9 | 31,9 | 4,2 | |
| Inversions financeres a llarg termini i altres actius no corrents | 346,5 | 11,8 | 354,9 | 11,9 | 2,4 | |
| ACTIU CORRENT | 1.596,0 | 54,3 | 1.593,2 | 53,3 | -0,2 | |
| Existències | 503,0 | 17,1 | 499,1 | 16,7 | -0,8 | |
| Deutors | 614,2 | 20,9 | 624,7 | 20,9 | 1,7 | |
| Clients | 556,0 | 18,9 | 567,7 | 19,0 | 2,1 | |
| Altres deutors | 58,2 | 2,0 | 57,0 | 1,9 | -2,1 | |
| Inversions financeres a curt termini | 199,0 | 6,8 | 188,9 | 6,3 | -5,1 | |
| Efectiu i actius líquids | 271,0 | 9,2 | 275,4 | 9,2 | 1,6 | |
| Altres actius corrents | 8,7 | 0,3 | 5,1 | 0,2 | -41,2 | |
| TOTAL ACTIU | 2.938,3 | 100,0 | 2.986,7 | 100,0 | 1,6 | |
| PATRIMONI NET | 1.667,6 | 56,8 | 1.695,7 | 56,8 | 1,7 | |
| Capital | 292,1 | 9,9 | 295,2 | 9,9 | 1,1 | |
| Reserves, ajustaments, subvencions i altres | 1.303,2 | 44,4 | 1.312,6 | 43,9 | 0,7 | |
| Resultat de l'exercici | 72,3 | 2,5 | 87,8 | 2,9 | 21,6 | |
| PASSIU NO CORRENT | 431,3 | 14,7 | 421,1 | 14,1 | -2,4 | |
| Deutes a llarg termini | 357,2 | 12,2 | 356,2 | 11,9 | -0,3 | |
| Altres passius no corrents | 74,1 | 2,5 | 64,8 | 2,2 | -12,6 | |
| PASSIU CORRENT | 839,4 | 28,6 | 870,0 | 29,1 | 3,6 | |
| Deutes a curt termini | 300,4 | 10,2 | 340,0 | 11,4 | 13,2 | |
| Creditors comercials i altres comptes a pagar | 535,1 | 18,2 | 525,4 | 17,6 | -1,8 | |
| Altres passius corrents | 3,9 | 0,1 | 4,6 | 0,2 | 19,4 | |
| TOTAL PATRIMONI NET I PASSIU | 2.938,3 | 100,0 | 2.986,7 | 100,0 | 1,6 | |
| 2. Compte de resultats | Mil euros | % | Mil euros | % | % Variació | |
| INGRESSOS D'EXPLOTACIÓ | 2.277,0 | 100,0 | 2.440,1 | 100,0 | 7,2 | |
| Import net de la xifra de negoci | 2.224,1 | 97,7 | 2.380,5 | 97,6 | 7,0 | |
| Altres ingressos d'exploració i variació d'existències | 52,8 | 2,3 | 59,6 | 2,4 | 12,8 | |
| Consums d'exploració | -1.077,9 | 47,3 | -1.157,4 | 47,4 | -7,4 | |
| Altres despeses d'exploració | -522,2 | 22,9 | -559,8 | 22,9 | -7,2 | |
| VALOR AFEGIT | 676,8 | 29,7 | 722,8 | 29,6 | 6,8 | |
| Despeses de personal | -485,3 | 21,3 | -518,7 | 21,3 | -6,9 | |
| RESULTAT ECONÒMIC BRUT DE L'EXPLOTACIÓ | 191,5 | 8,4 | 204,1 | 8,4 | 6,6 | |
| Amortitzacions de l'immobilitzat | -80,5 | 3,5 | -79,2 | 3,2 | 1,7 | |
| RESULTAT ECONÒMIC NET DE L'EXPLOTACIÓ | 111,0 | 4,9 | 125,0 | 5,1 | 12,5 | |
| Despeses financeres | -16,8 | 0,7 | -16,8 | 0,7 | 0,2 | |
| Ingressos financers | 5,7 | 0,3 | 9,2 | 0,4 | 59,6 | |
| Altres partides financeres | -5,1 | 0,2 | -4,9 | 0,2 | 4,3 | |
| RESULTAT FINANCER | -16,2 | 0,7 | -12,5 | 0,5 | 22,7 | |
| RESULTAT ABANS D'IMPOSTOS | 94,9 | 4,2 | 112,5 | 4,6 | 18,6 | |
| Impost de beneficis | -22,6 | 1,0 | -24,6 | 1,0 | -8,9 | |
| Altres resultats | 0,0 | 0,0 | 0,0 | 0,0 | (ns) | |
| RESULTAT DE L'EXERCICI | 72,3 | 3,2 | 87,8 | 3,6 | 21,6 | |
| RECURSOS GENERATS | 152,7 | 6,7 | 167,0 | 6,8 | 9,3 | |
| 3. Ràtios 2018 | Valor mitjà | % Var s 2017 | Diferència conjunt pimes | Q1 | Mediana | Q3 |
| Rendibilitat, marge i rotació | | | | | | |
| Rendibilitat financera (%) | 6,63 | 16,6 | -3,83 | 0,67 | 5,56 | 16,30 |
| Palanquejament net (%) | 2,30 | 22,1 | -1,95 | -0,15 | 1,32 | 8,65 |
| Rendibilitat econòmica (%) | 4,33 | 13,9 | -1,88 | 0,65 | 3,39 | 7,07 |
| Marge (%) | 5,30 | 8,0 | -0,58 | 0,77 | 3,20 | 7,11 |
| Rotació (voltes) | 0,82 | 5,4 | -0,24 | 0,53 | 1,00 | 1,49 |
| Relatius al nombre d'ocupats | | | | | | |
| Valor afegit per ocupat (milers d'euros) | 54,294 | 2,2 | 5,17 | 29,83 | 40,50 | 58,54 |
| Despeses de personal per ocupat (milers d'euros) | 38,962 | 2,3 | 2,91 | 26,77 | 34,34 | 43,00 |
| Ràtios sobre valor afegit brut | | | | | | |
| Costos laborals unitaris (%) | 71,76 | 0,1 | -1,63 | 66,19 | 80,13 | 91,79 |
| Productivitat de l'actiu (%) | 29,59 | 4,6 | -9,45 | 19,95 | 34,71 | 59,17 |
| Productivitat de l'immobilitzat (%) | 69,60 | 2,4 | -24,19 | 46,29 | 119,41 | 277,14 |
| Ràtios financeres | | | | | | |
| Endeutament (%) | 43,23 | 0,0 | -3,40 | 23,41 | 49,34 | 69,64 |
| Liquiditat | 1,83 | -3,7 | 0,14 | 1,21 | 1,88 | 3,47 |
| Fons de maniobra | 1,52 | -2,9 | 0,06 | 1,14 | 1,65 | 3,00 |

¹ Dades arrodonides a un decimal, llevat d'aquelles ràtios en què les dades apareixen amb dos decimals. Variacions calculades a partir dels valors de les mateixes empreses.

Font: PimesDat de PIMEC a partir de dades de SABI.

Indústria alimentària

Pimes

Valors mitjans per empresa ¹

| | Exercici 2017 | | Exercici 2018 | | % Variació | |
|---|--------------------|---------------------|---------------------------------|--------------|-------------------|-----------|
| Nombre d'empreses | 1.513 | | 1.513 | | | |
| Nombre de treballadors per empresa | 16,9 | | 17,7 | | 4,6 | |
| 1. Comptes de balanç | Mil euros | % | Mil euros | % | % Variació | |
| ACTIU NO CORRENT | 1.324,5 | 45,8 | 1.425,7 | 46,6 | 7,6 | |
| Immobilitzat intangible | 69,4 | 2,4 | 72,4 | 2,4 | 4,3 | |
| Immobilitzat material i inversions immobiliàries | 1.035,6 | 35,8 | 1.116,4 | 36,5 | 7,8 | |
| Inversions financeres a llarg termini i altres actius no corrents | 219,5 | 7,6 | 237,0 | 7,7 | 8,0 | |
| ACTIU CORRENT | 1.567,7 | 54,2 | 1.632,8 | 53,4 | 4,1 | |
| Existències | 475,2 | 16,4 | 509,9 | 16,7 | 7,3 | |
| Deutors | 667,7 | 23,1 | 700,6 | 22,9 | 4,9 | |
| Clients | 604,3 | 20,9 | 627,7 | 20,5 | 3,9 | |
| Altres deutors | 63,4 | 2,2 | 72,9 | 2,4 | 15,1 | |
| Inversions financeres a curt termini | 138,2 | 4,8 | 127,5 | 4,2 | -7,7 | |
| Efectiu i actius líquids | 280,2 | 9,7 | 288,8 | 9,4 | 3,0 | |
| Altres actius corrents | 6,4 | 0,2 | 5,9 | 0,2 | -7,6 | |
| TOTAL ACTIU | 2.892,2 | 100,0 | 3.058,5 | 100,0 | 5,7 | |
| PATRIMONI NET | 1.403,4 | 48,5 | 1.510,9 | 49,4 | 7,7 | |
| Capital | 401,8 | 13,9 | 399,1 | 13,0 | -0,7 | |
| Reserves, ajustaments, subvencions i altres | 901,3 | 31,2 | 1.008,4 | 33,0 | 11,9 | |
| Resultat de l'exercici | 100,3 | 3,5 | 103,4 | 3,4 | 3,0 | |
| PASSIU NO CORRENT | 446,4 | 15,4 | 465,6 | 15,2 | 4,3 | |
| Deutes a llarg termini | 417,8 | 14,4 | 437,5 | 14,3 | 4,7 | |
| Altres passius no corrents | 28,5 | 1,0 | 28,1 | 0,9 | -1,6 | |
| PASSIU CORRENT | 1.042,5 | 36,0 | 1.082,0 | 35,4 | 3,8 | |
| Deutes a curt termini | 397,2 | 13,7 | 416,9 | 13,6 | 5,0 | |
| Creditors comercials i altres comptes a pagar | 637,3 | 22,0 | 659,5 | 21,6 | 3,5 | |
| Altres passius corrents | 8,0 | 0,3 | 5,6 | 0,2 | -30,1 | |
| TOTAL PATRIMONI NET I PASSIU | 2.892,2 | 100,0 | 3.058,5 | 100,0 | 5,7 | |
| 2. Compte de resultats | Mil euros | % | Mil euros | % | % Variació | |
| INGRESSOS D'EXPLOTACIÓ | 3.773,7 | 100,0 | 4.020,9 | 100,0 | 6,6 | |
| Import net de la xifra de negoci | 3.726,2 | 98,7 | 3.951,8 | 98,3 | 6,1 | |
| Altres ingressos d'explotació i variació d'existències | 47,6 | 1,3 | 69,1 | 1,7 | 45,2 | |
| Consums d'explotació | -2.378,7 | 63,0 | -2.503,2 | 62,3 | -5,2 | |
| Altres despeses d'explotació | -616,2 | 16,3 | -681,9 | 17,0 | -10,7 | |
| VALOR AFEGIT | 778,8 | 20,6 | 835,9 | 20,8 | 7,3 | |
| Despeses de personal | -525,3 | 13,9 | -565,6 | 14,1 | -7,7 | |
| RESULTAT ECONÒMIC BRUT DE L'EXPLOTACIÓ | 253,5 | 6,7 | 270,3 | 6,7 | 6,6 | |
| Amortitzacions de l'immobilitzat | -110,7 | 2,9 | -122,9 | 3,1 | -11,0 | |
| RESULTAT ECONÒMIC NET DE L'EXPLOTACIÓ | 142,8 | 3,8 | 147,4 | 3,7 | 3,2 | |
| Despeses financeres | -19,1 | 0,5 | -18,0 | 0,4 | 5,4 | |
| Ingressos financers | 11,0 | 0,3 | 7,5 | 0,2 | -31,8 | |
| Altres partides financeres | -3,2 | 0,1 | 0,2 | 0,0 | (ns) | |
| RESULTAT FINANCER | -11,3 | 0,3 | -10,3 | 0,3 | 8,3 | |
| RESULTAT ABANS D'IMPOSTOS | 131,6 | 3,5 | 137,1 | 3,4 | 4,2 | |
| Impost de beneficis | -31,2 | 0,8 | -33,7 | 0,8 | -8,2 | |
| Altres resultats | -0,1 | 0,0 | 0,0 | 0,0 | (ns) | |
| RESULTAT DE L'EXERCICI | 100,3 | 2,7 | 103,4 | 2,6 | 3,0 | |
| RECURSOS GENERATS | 211,0 | 5,6 | 226,3 | 5,6 | 7,2 | |
| 3. Ràtios 2018 | Valor mitjà | % Var s 2017 | Diferència conjunt pimes | Q1 | Mediana | Q3 |
| Rendibilitat, marge i rotació | | | | | | |
| Rendibilitat financera (%) | 9,07 | -3,2 | -1,39 | 0,78 | 6,56 | 18,79 |
| Palanquejament net (%) | 4,00 | -4,0 | -0,25 | -0,20 | 2,01 | 9,71 |
| Rendibilitat econòmica (%) | 5,07 | -2,6 | -1,13 | 0,76 | 3,14 | 7,54 |
| Marge (%) | 3,86 | -3,4 | -2,02 | 0,55 | 2,27 | 5,56 |
| Rotació (voltes) | 1,31 | 0,8 | 0,26 | 0,78 | 1,38 | 2,23 |
| Relatius al nombre d'ocupats | | | | | | |
| Valor afegit per ocupat (milers d'euros) | 47,242 | 2,6 | -1,89 | 24,05 | 34,00 | 51,36 |
| Despeses de personal per ocupat (milers d'euros) | 31,965 | 2,9 | -4,09 | 21,29 | 27,24 | 35,06 |
| Ràtios sobre valor afegit brut | | | | | | |
| Costos laborals unitaris (%) | 67,66 | 0,3 | -5,72 | 62,50 | 79,82 | 90,93 |
| Productivitat de l'actiu (%) | 31,03 | 1,0 | -8,01 | 21,85 | 40,63 | 78,68 |
| Productivitat de l'immobilitzat (%) | 70,31 | -0,2 | -23,48 | 53,25 | 119,60 | 283,41 |
| Ràtios financeres | | | | | | |
| Endeutament (%) | 50,60 | -1,7 | 3,97 | 31,91 | 57,18 | 79,32 |
| Liquiditat | 1,51 | 0,3 | -0,18 | 0,99 | 1,59 | 2,89 |
| Fons de maniobra | 1,39 | -0,7 | -0,07 | 0,99 | 1,42 | 2,54 |

¹ Dades arrodonides a un decimal, llevat d'aquelles ràtios en què les dades apareixen amb dos decimals. Variacions calculades a partir dels valors de les mateixes empreses.

Font: PimesDat de PIMEC a partir de dades de SABI.

Indústria tèxtil, cuir i confecció

Pimes

Valors mitjans per empresa ¹

| | Exercici 2017 | | Exercici 2018 | | % Variació | |
|---|--------------------|---------------------|---------------------------------|--------------|-------------------|-----------|
| Nombre d'empreses | 1.170 | | 1.170 | | | |
| Nombre de treballadors per empresa | 13,9 | | 14,1 | | 1,6 | |
| 1. Comptes de balanç | Mil euros | % | Mil euros | % | % Variació | |
| ACTIU NO CORRENT | 558,9 | 30,1 | 592,8 | 31,5 | 6,1 | |
| Immobilitzat intangible | 28,5 | 1,5 | 29,2 | 1,6 | 2,6 | |
| Immobilitzat material i inversions immobiliàries | 387,4 | 20,9 | 399,8 | 21,2 | 3,2 | |
| Inversions financeres a llarg termini i altres actius no corrents | 143,0 | 7,7 | 163,8 | 8,7 | 14,5 | |
| ACTIU CORRENT | 1.295,6 | 69,9 | 1.291,3 | 68,5 | -0,3 | |
| Existències | 450,8 | 24,3 | 479,8 | 25,5 | 6,4 | |
| Deutors | 498,6 | 26,9 | 480,4 | 25,5 | -3,6 | |
| Clients | 462,8 | 25,0 | 442,5 | 23,5 | -4,4 | |
| Altres deutors | 35,8 | 1,9 | 38,0 | 2,0 | 6,0 | |
| Inversions financeres a curt termini | 106,9 | 5,8 | 94,2 | 5,0 | -11,9 | |
| Efectiu i actius líquids | 234,7 | 12,7 | 230,3 | 12,2 | -1,9 | |
| Altres actius corrents | 4,6 | 0,2 | 6,6 | 0,4 | 43,5 | |
| TOTAL ACTIU | 1.854,5 | 100,0 | 1.884,1 | 100,0 | 1,6 | |
| PATRIMONI NET | 1.025,5 | 55,3 | 1.035,0 | 54,9 | 0,9 | |
| Capital | 182,3 | 9,8 | 185,1 | 9,8 | 1,5 | |
| Reserves, ajustaments, subvencions i altres | 741,0 | 40,0 | 765,3 | 40,6 | 3,3 | |
| Resultat de l'exercici | 102,2 | 5,5 | 84,7 | 4,5 | -17,1 | |
| PASSIU NO CORRENT | 213,2 | 11,5 | 223,7 | 11,9 | 4,9 | |
| Deutes a llarg termini | 205,8 | 11,1 | 215,9 | 11,5 | 4,9 | |
| Altres passius no corrents | 7,5 | 0,4 | 7,9 | 0,4 | 5,5 | |
| PASSIU CORRENT | 615,8 | 33,2 | 625,3 | 33,2 | 1,6 | |
| Deutes a curt termini | 220,9 | 11,9 | 245,4 | 13,0 | 11,1 | |
| Creditors comercials i altres comptes a pagar | 389,9 | 21,0 | 374,8 | 19,9 | -3,9 | |
| Altres passius corrents | 5,0 | 0,3 | 5,0 | 0,3 | 0,6 | |
| TOTAL PATRIMONI NET I PASSIU | 1.854,5 | 100,0 | 1.884,1 | 100,0 | 1,6 | |
| 2. Compte de resultats | Mil euros | % | Mil euros | % | % Variació | |
| INGRESSOS D'EXPLOTACIÓ | 2.345,4 | 100,0 | 2.330,9 | 100,0 | -0,6 | |
| Import net de la xifra de negoci | 2.297,3 | 97,9 | 2.284,5 | 98,0 | -0,6 | |
| Altres ingressos d'explotació i variació d'existències | 48,1 | 2,1 | 46,4 | 2,0 | -3,6 | |
| Consums d'explotació | -1.339,1 | 57,1 | -1.318,9 | 56,6 | 1,5 | |
| Altres despeses d'explotació | -373,0 | 15,9 | -383,9 | 16,5 | -2,9 | |
| VALOR AFEGIT | 633,3 | 27,0 | 628,0 | 26,9 | -0,8 | |
| Despeses de personal | -443,1 | 18,9 | -457,9 | 19,6 | -3,3 | |
| RESULTAT ECONÒMIC BRUT DE L'EXPLOTACIÓ | 190,2 | 8,1 | 170,1 | 7,3 | -10,6 | |
| Amortitzacions de l'immobilitzat | -55,5 | 2,4 | -58,9 | 2,5 | -6,2 | |
| RESULTAT ECONÒMIC NET DE L'EXPLOTACIÓ | 134,7 | 5,7 | 111,2 | 4,8 | -17,5 | |
| Despeses financeres | -11,6 | 0,5 | -11,2 | 0,5 | 3,9 | |
| Ingressos financers | 4,5 | 0,2 | 4,7 | 0,2 | 3,9 | |
| Altres partides financeres | -2,5 | 0,1 | 2,1 | 0,1 | (ns) | |
| RESULTAT FINANCER | -9,6 | 0,4 | -4,4 | 0,2 | 54,3 | |
| RESULTAT ABANS D'IMPOSTOS | 125,1 | 5,3 | 106,8 | 4,6 | -14,6 | |
| Impost de beneficis | -22,9 | 1,0 | -22,1 | 0,9 | 3,6 | |
| Altres resultats | 0,0 | 0,0 | 0,0 | 0,0 | -20,0 | |
| RESULTAT DE L'EXERCICI | 102,2 | 4,4 | 84,7 | 3,6 | -17,1 | |
| RECURSOS GENERATS | 157,6 | 6,7 | 143,6 | 6,2 | -8,9 | |
| 3. Ràtios 2018 | Valor mitjà | % Var s 2017 | Diferència conjunt pimes | Q1 | Mediana | Q3 |
| Rendibilitat, marge i rotació | | | | | | |
| Rendibilitat financera (%) | 10,32 | -15,4 | -0,15 | 0,31 | 5,34 | 17,84 |
| Palanquejament net (%) | 4,06 | -15,9 | -0,20 | -0,43 | 1,30 | 7,95 |
| Rendibilitat econòmica (%) | 6,26 | -15,1 | 0,06 | 0,22 | 2,81 | 7,56 |
| Marge (%) | 5,06 | -13,2 | -0,82 | 0,24 | 2,39 | 5,80 |
| Rotació (voltes) | 1,24 | -2,2 | 0,18 | 0,80 | 1,24 | 1,83 |
| Relatius al nombre d'ocupats | | | | | | |
| Valor afegit per ocupat (milers d'euros) | 44,608 | -2,4 | -4,52 | 23,50 | 33,00 | 46,08 |
| Despeses de personal per ocupat (milers d'euros) | 32,528 | 1,8 | -3,52 | 22,26 | 28,89 | 36,67 |
| Ràtios sobre valor afegit brut | | | | | | |
| Costos laborals unitaris (%) | 72,92 | 4,2 | -0,47 | 71,19 | 84,62 | 95,57 |
| Productivitat de l'actiu (%) | 38,62 | -2,1 | -0,41 | 24,23 | 42,05 | 74,23 |
| Productivitat de l'immobilitzat (%) | 146,40 | -3,9 | 52,61 | 92,87 | 236,13 | 617,19 |
| Ràtios financeres | | | | | | |
| Endeutament (%) | 45,06 | 0,8 | -1,57 | 28,26 | 51,55 | 75,84 |
| Liquiditat | 2,07 | -1,9 | 0,37 | 1,19 | 1,94 | 3,87 |
| Fons de maniobra | 2,12 | -4,2 | 0,67 | 1,23 | 2,33 | 5,69 |

¹ Dades arrodonides a un decimal, llevat d'aquelles ràtios en què les dades apareixen amb dos decimals. Variacions calculades a partir dels valors de les mateixes empreses.

Font: PimesDat de PIMEC a partir de dades de SABI.

Cautxú, fusta i altres indústries

Pimes

Valors mitjans per empresa ¹

| | Exercici 2017 | | Exercici 2018 | | % Variació | |
|---|--------------------|---------------------|---------------------------------|--------------|-------------------|-----------|
| Nombre d'empreses | 1.975 | | 1.975 | | | |
| Nombre de treballadors per empresa | 13,3 | | 13,7 | | 3,5 | |
| 1. Comptes de balanç | Mil euros | % | Mil euros | % | % Variació | |
| ACTIU NO CORRENT | 738,8 | 38,0 | 787,5 | 38,5 | 6,6 | |
| Immobilitzat intangible | 41,6 | 2,1 | 40,6 | 2,0 | -2,4 | |
| Immobilitzat material i inversions immobiliàries | 507,1 | 26,1 | 540,9 | 26,4 | 6,7 | |
| Inversions financeres a llarg termini i altres actius no corrents | 190,1 | 9,8 | 206,0 | 10,1 | 8,4 | |
| ACTIU CORRENT | 1.205,0 | 62,0 | 1.259,4 | 61,5 | 4,5 | |
| Existències | 383,4 | 19,7 | 407,5 | 19,9 | 6,3 | |
| Deutors | 525,2 | 27,0 | 533,0 | 26,0 | 1,5 | |
| Clients | 492,8 | 25,4 | 496,5 | 24,3 | 0,7 | |
| Altres deutors | 32,4 | 1,7 | 36,5 | 1,8 | 12,8 | |
| Inversions financeres a curt termini | 88,6 | 4,6 | 89,8 | 4,4 | 1,4 | |
| Efectiu i actius líquids | 203,7 | 10,5 | 225,1 | 11,0 | 10,5 | |
| Altres actius corrents | 4,1 | 0,2 | 4,0 | 0,2 | -1,7 | |
| TOTAL ACTIU | 1.943,8 | 100,0 | 2.046,9 | 100,0 | 5,3 | |
| PATRIMONI NET | 1.030,6 | 53,0 | 1.089,7 | 53,2 | 5,7 | |
| Capital | 168,2 | 8,7 | 171,3 | 8,4 | 1,9 | |
| Reserves, ajustaments, subvencions i altres | 758,1 | 39,0 | 826,1 | 40,4 | 9,0 | |
| Resultat de l'exercici | 104,4 | 5,4 | 92,3 | 4,5 | -11,6 | |
| PASSIU NO CORRENT | 268,2 | 13,8 | 277,4 | 13,6 | 3,4 | |
| Deutes a llarg termini | 254,5 | 13,1 | 264,5 | 12,9 | 3,9 | |
| Altres passius no corrents | 13,6 | 0,7 | 12,9 | 0,6 | -5,0 | |
| PASSIU CORRENT | 645,0 | 33,2 | 679,8 | 33,2 | 5,4 | |
| Deutes a curt termini | 208,1 | 10,7 | 237,7 | 11,6 | 14,2 | |
| Creditors comercials i altres comptes a pagar | 428,5 | 22,0 | 429,7 | 21,0 | 0,3 | |
| Altres passius corrents | 8,5 | 0,4 | 12,4 | 0,6 | 47,2 | |
| TOTAL PATRIMONI NET I PASSIU | 1.943,8 | 100,0 | 2.046,9 | 100,0 | 5,3 | |
| 2. Compte de resultats | Mil euros | % | Mil euros | % | % Variació | |
| INGRESSOS D'EXPLOTACIÓ | 2.333,3 | 100,0 | 2.473,3 | 100,0 | 6,0 | |
| Import net de la xifra de negoci | 2.298,7 | 98,5 | 2.437,9 | 98,6 | 6,1 | |
| Altres ingressos d'exploració i variació d'existències | 34,5 | 1,5 | 35,4 | 1,4 | 2,5 | |
| Consums d'exploració | -1.244,9 | 53,4 | -1.311,6 | 53,0 | -5,4 | |
| Altres despeses d'exploració | -390,9 | 16,8 | -422,1 | 17,1 | -8,0 | |
| VALOR AFEGIT | 697,5 | 29,9 | 739,6 | 29,9 | 6,0 | |
| Despeses de personal | -485,5 | 20,8 | -520,4 | 21,0 | -7,2 | |
| RESULTAT ECONÒMIC BRUT DE L'EXPLOTACIÓ | 212,0 | 9,1 | 219,1 | 8,9 | 3,4 | |
| Amortitzacions de l'immobilitzat | -69,9 | 3,0 | -74,1 | 3,0 | -5,9 | |
| RESULTAT ECONÒMIC NET DE L'EXPLOTACIÓ | 142,1 | 6,1 | 145,1 | 5,9 | 2,1 | |
| Despeses financeres | -15,1 | 0,6 | -15,2 | 0,6 | -1,2 | |
| Ingressos financers | 6,8 | 0,3 | 3,6 | 0,1 | -46,8 | |
| Altres partides financeres | -0,8 | 0,0 | -10,0 | 0,4 | (ns) | |
| RESULTAT FINANCER | -9,0 | 0,4 | -21,6 | 0,9 | -140,1 | |
| RESULTAT ABANS D'IMPOSTOS | 133,1 | 5,7 | 123,5 | 5,0 | -7,2 | |
| Impost de beneficis | -28,7 | 1,2 | -31,2 | 1,3 | -8,5 | |
| Altres resultats | 0,0 | 0,0 | 0,0 | 0,0 | (ns) | |
| RESULTAT DE L'EXERCICI | 104,4 | 4,5 | 92,3 | 3,7 | -11,6 | |
| RECURSOS GENERATS | 174,3 | 7,5 | 166,4 | 6,7 | -4,5 | |
| 3. Ràtios 2018 | Valor mitjà | % Var s 2017 | Diferència conjunt pimes | Q1 | Mediana | Q3 |
| Rendibilitat, marge i rotació | | | | | | |
| Rendibilitat financera (%) | 11,33 | -12,2 | 0,87 | 2,18 | 8,93 | 23,32 |
| Palanquejament net (%) | 4,55 | -13,9 | 0,30 | 0,12 | 3,23 | 10,96 |
| Rendibilitat econòmica (%) | 6,78 | -11,1 | 0,57 | 1,39 | 4,19 | 9,47 |
| Marge (%) | 5,61 | -11,7 | -0,27 | 1,08 | 3,24 | 7,02 |
| Rotació (voltes) | 1,21 | 0,7 | 0,15 | 0,86 | 1,33 | 1,98 |
| Relatius al nombre d'ocupats | | | | | | |
| Valor afegit per ocupat (milers d'euros) | 53,905 | 2,4 | 4,78 | 28,23 | 39,40 | 54,67 |
| Despeses de personal per ocupat (milers d'euros) | 37,933 | 3,5 | 1,88 | 24,67 | 32,17 | 41,00 |
| Ràtios sobre valor afegit brut | | | | | | |
| Costos laborals unitaris (%) | 70,37 | 1,1 | -3,02 | 69,00 | 82,98 | 92,55 |
| Productivitat de l'actiu (%) | 42,24 | 0,8 | 3,20 | 30,33 | 49,74 | 79,70 |
| Productivitat de l'immobilitzat (%) | 127,19 | 0,0 | 33,40 | 89,27 | 200,97 | 543,10 |
| Ràtios financeres | | | | | | |
| Endeutament (%) | 46,77 | -0,5 | 0,14 | 32,29 | 55,87 | 77,65 |
| Liquiditat | 1,85 | -0,8 | 0,16 | 1,17 | 1,76 | 3,09 |
| Fons de maniobra | 1,74 | -1,3 | 0,28 | 1,18 | 1,87 | 3,85 |

¹ Dades arrodonides a un decimal, llevat d'aquelles ràtios en què les dades apareixen amb dos decimals. Variacions calculades a partir dels valors de les mateixes empreses.

Font: PimesDat de PIMEC a partir de dades de SABI.

Indústria del paper i arts gràfiques

Pimes

Valors mitjans per empresa ¹

| | Exercici 2017 | | Exercici 2018 | | % Variació | |
|---|--------------------|---------------------|---------------------------------|--------------|-------------------|-----------|
| Nombre d'empreses | 1.252 | | 1.252 | | | |
| Nombre de treballadors per empresa | 13,1 | | 13,5 | | 2,5 | |
| 1. Comptes de balanç | Mil euros | % | Mil euros | % | % Variació | |
| ACTIU NO CORRENT | 835,6 | 43,6 | 865,0 | 43,8 | 3,5 | |
| Immobilitzat intangible | 20,6 | 1,1 | 20,3 | 1,0 | -1,2 | |
| Immobilitzat material i inversions immobiliàries | 681,3 | 35,6 | 705,4 | 35,7 | 3,5 | |
| Inversions financeres a llarg termini i altres actius no corrents | 133,8 | 7,0 | 139,2 | 7,0 | 4,1 | |
| ACTIU CORRENT | 1.079,4 | 56,4 | 1.111,3 | 56,2 | 3,0 | |
| Existències | 251,4 | 13,1 | 279,2 | 14,1 | 11,0 | |
| Deutors | 553,8 | 28,9 | 542,9 | 27,5 | -2,0 | |
| Clients | 531,2 | 27,7 | 514,6 | 26,0 | -3,1 | |
| Altres deutors | 22,6 | 1,2 | 28,3 | 1,4 | 25,4 | |
| Inversions financeres a curt termini | 84,0 | 4,4 | 90,0 | 4,6 | 7,2 | |
| Efectiu i actius líquids | 186,1 | 9,7 | 194,5 | 9,8 | 4,5 | |
| Altres actius corrents | 4,1 | 0,2 | 4,7 | 0,2 | 15,9 | |
| TOTAL ACTIU | 1.915,0 | 100,0 | 1.976,2 | 100,0 | 3,2 | |
| PATRIMONI NET | 884,0 | 46,2 | 931,0 | 47,1 | 5,3 | |
| Capital | 183,6 | 9,6 | 185,0 | 9,4 | 0,8 | |
| Reserves, ajustaments, subvencions i altres | 646,9 | 33,8 | 683,5 | 34,6 | 5,6 | |
| Resultat de l'exercici | 53,5 | 2,8 | 62,5 | 3,2 | 16,9 | |
| PASSIU NO CORRENT | 340,2 | 17,8 | 341,5 | 17,3 | 0,4 | |
| Deutes a llarg termini | 324,3 | 16,9 | 326,7 | 16,5 | 0,7 | |
| Altres passius no corrents | 15,9 | 0,8 | 14,8 | 0,7 | -6,7 | |
| PASSIU CORRENT | 690,9 | 36,1 | 703,7 | 35,6 | 1,9 | |
| Deutes a curt termini | 243,4 | 12,7 | 257,1 | 13,0 | 5,6 | |
| Creditors comercials i altres comptes a pagar | 443,8 | 23,2 | 440,8 | 22,3 | -0,7 | |
| Altres passius corrents | 3,6 | 0,2 | 5,8 | 0,3 | 61,1 | |
| TOTAL PATRIMONI NET I PASSIU | 1.915,0 | 100,0 | 1.976,2 | 100,0 | 3,2 | |
| 2. Compte de resultats | Mil euros | % | Mil euros | % | % Variació | |
| INGRESSOS D'EXPLOTACIÓ | 2.231,6 | 100,0 | 2.344,0 | 100,0 | 5,0 | |
| Import net de la xifra de negoci | 2.206,1 | 98,9 | 2.300,3 | 98,1 | 4,3 | |
| Altres ingressos d'exploació i variació d'existències | 25,6 | 1,1 | 43,7 | 1,9 | 70,9 | |
| Consums d'exploació | -1.163,2 | 52,1 | -1.221,4 | 52,1 | -5,0 | |
| Altres despeses d'exploació | -406,9 | 18,2 | -433,6 | 18,5 | -6,6 | |
| VALOR AFEGIT | 661,5 | 29,6 | 688,9 | 29,4 | 4,1 | |
| Despeses de personal | -484,1 | 21,7 | -504,0 | 21,5 | -4,1 | |
| RESULTAT ECONÒMIC BRUT DE L'EXPLOTACIÓ | 177,4 | 8,0 | 184,9 | 7,9 | 4,2 | |
| Amortitzacions de l'immobilitzat | -92,7 | 4,2 | -92,3 | 3,9 | 0,4 | |
| RESULTAT ECONÒMIC NET DE L'EXPLOTACIÓ | 84,8 | 3,8 | 92,7 | 4,0 | 9,3 | |
| Despeses financeres | -16,5 | 0,7 | -14,7 | 0,6 | 10,5 | |
| Ingressos financers | 4,1 | 0,2 | 4,5 | 0,2 | 9,2 | |
| Altres partides financeres | -0,5 | 0,0 | 1,1 | 0,0 | (ns) | |
| RESULTAT FINANCER | -12,9 | 0,6 | -9,2 | 0,4 | 28,6 | |
| RESULTAT ABANS D'IMPOSTOS | 71,9 | 3,2 | 83,5 | 3,6 | 16,1 | |
| Impost de beneficis | -18,4 | 0,8 | -20,9 | 0,9 | -13,7 | |
| Altres resultats | 0,0 | 0,0 | 0,0 | 0,0 | 0,0 | |
| RESULTAT DE L'EXERCICI | 53,5 | 2,4 | 62,5 | 2,7 | 16,9 | |
| RECURSOS GENERATS | 146,2 | 6,6 | 154,8 | 6,6 | 5,9 | |
| 3. Ràtios 2018 | Valor mitjà | % Var s 2017 | Diferència conjunt pimes | Q1 | Mediana | Q3 |
| Rendibilitat, marge i rotació | | | | | | |
| Rendibilitat financera (%) | 8,97 | 10,2 | -1,50 | 1,05 | 7,24 | 18,76 |
| Palanquejament net (%) | 4,00 | 13,5 | -0,26 | -0,28 | 2,28 | 9,04 |
| Rendibilitat econòmica (%) | 4,97 | 7,7 | -1,24 | 1,05 | 3,71 | 8,50 |
| Marge (%) | 4,19 | 5,8 | -1,69 | 0,93 | 3,09 | 6,47 |
| Rotació (voltes) | 1,19 | 1,8 | 0,13 | 0,90 | 1,26 | 1,81 |
| Relatius al nombre d'ocupats | | | | | | |
| Valor afegit per ocupat (milers d'euros) | 51,206 | 1,6 | 2,08 | 29,14 | 40,00 | 54,66 |
| Despeses de personal per ocupat (milers d'euros) | 37,461 | 1,6 | 1,41 | 25,54 | 32,82 | 41,51 |
| Ràtios sobre valor afegit brut | | | | | | |
| Costos laborals unitaris (%) | 73,16 | 0,0 | -0,23 | 70,19 | 82,52 | 92,39 |
| Productivitat de l'actiu (%) | 39,44 | 1,2 | 0,40 | 33,12 | 51,23 | 79,35 |
| Productivitat de l'immobilitzat (%) | 94,93 | 0,7 | 1,14 | 83,24 | 183,32 | 479,03 |
| Ràtios financeres | | | | | | |
| Endeutament (%) | 52,89 | -1,8 | 6,26 | 33,14 | 54,66 | 75,55 |
| Liquiditat | 1,58 | 1,1 | -0,11 | 1,10 | 1,69 | 2,88 |
| Fons de maniobra | 1,47 | 0,4 | 0,01 | 1,09 | 1,72 | 3,60 |

¹ Dades arrodonides a un decimal, llevat d'aquelles ràtios en què les dades apareixen amb dos decimals. Variacions calculades a partir dels valors de les mateixes empreses.

Font: PimesDat de PIMEC a partir de dades de SABI.

Indústries químiques

Pimes

Valors mitjans per empresa ¹

| | Exercici 2017 | | Exercici 2018 | | % Variació | |
|---|--------------------|---------------------|---------------------------------|--------------|-------------------|-----------|
| Nombre d'empreses | 591 | | 591 | | | |
| Nombre de treballadors per empresa | 28,5 | | 29,2 | | 2,6 | |
| 1. Comptes de balanç | Mil euros | % | Mil euros | % | % Variació | |
| ACTIU NO CORRENT | 2.876,4 | 41,2 | 2.989,7 | 40,9 | 3,9 | |
| Immobilitzat intangible | 242,5 | 3,5 | 240,0 | 3,3 | -1,0 | |
| Immobilitzat material i inversions immobiliàries | 1.913,7 | 27,4 | 2.009,2 | 27,5 | 5,0 | |
| Inversions financeres a llarg termini i altres actius no corrents | 720,3 | 10,3 | 740,5 | 10,1 | 2,8 | |
| ACTIU CORRENT | 4.104,8 | 58,8 | 4.313,8 | 59,1 | 5,1 | |
| Existències | 1.080,0 | 15,5 | 1.181,5 | 16,2 | 9,4 | |
| Deutors | 1.693,2 | 24,3 | 1.689,1 | 23,1 | -0,2 | |
| Clients | 1.570,9 | 22,5 | 1.573,0 | 21,5 | 0,1 | |
| Altres deutors | 122,3 | 1,8 | 116,1 | 1,6 | -5,0 | |
| Inversions financeres a curt termini | 478,2 | 6,8 | 525,7 | 7,2 | 9,9 | |
| Efectiu i actius líquids | 838,5 | 12,0 | 905,7 | 12,4 | 8,0 | |
| Altres actius corrents | 14,9 | 0,2 | 11,8 | 0,2 | -21,2 | |
| TOTAL ACTIU | 6.981,2 | 100,0 | 7.303,5 | 100,0 | 4,6 | |
| PATRIMONI NET | 3.843,9 | 55,1 | 4.300,6 | 58,9 | 11,9 | |
| Capital | 801,1 | 11,5 | 816,5 | 11,2 | 1,9 | |
| Reserves, ajustaments, subvencions i altres | 2.656,0 | 38,0 | 2.991,0 | 41,0 | 12,6 | |
| Resultat de l'exercici | 386,9 | 5,5 | 493,1 | 6,8 | 27,5 | |
| PASSIU NO CORRENT | 832,1 | 11,9 | 859,2 | 11,8 | 3,3 | |
| Deutes a llarg termini | 758,2 | 10,9 | 786,4 | 10,8 | 3,7 | |
| Altres passius no corrents | 73,9 | 1,1 | 72,8 | 1,0 | -1,5 | |
| PASSIU CORRENT | 2.305,2 | 33,0 | 2.143,7 | 29,4 | -7,0 | |
| Deutes a curt termini | 954,8 | 13,7 | 738,3 | 10,1 | -22,7 | |
| Creditors comercials i altres comptes a pagar | 1.333,6 | 19,1 | 1.383,6 | 18,9 | 3,7 | |
| Altres passius corrents | 16,8 | 0,2 | 21,9 | 0,3 | 30,0 | |
| TOTAL PATRIMONI NET I PASSIU | 6.981,2 | 100,0 | 7.303,5 | 100,0 | 4,6 | |
| 2. Compte de resultats | Mil euros | % | Mil euros | % | % Variació | |
| INGRESSOS D'EXPLOTACIÓ | 7.736,0 | 100,0 | 8.020,2 | 100,0 | 3,7 | |
| Import net de la xifra de negoci | 7.563,2 | 97,8 | 7.838,8 | 97,7 | 3,6 | |
| Altres ingressos d'exploració i variació d'existències | 172,9 | 2,2 | 181,4 | 2,3 | 4,9 | |
| Consums d'exploració | -4.140,6 | 53,5 | -4.284,1 | 53,4 | -3,5 | |
| Altres despeses d'exploració | -1.409,8 | 18,2 | -1.478,0 | 18,4 | -4,8 | |
| VALOR AFEGIT | 2.185,7 | 28,3 | 2.258,0 | 28,2 | 3,3 | |
| Despeses de personal | -1.359,8 | 17,6 | -1.432,7 | 17,9 | -5,4 | |
| RESULTAT ECONÒMIC BRUT DE L'EXPLOTACIÓ | 825,9 | 10,7 | 825,3 | 10,3 | -0,1 | |
| Amortitzacions de l'immobilitzat | -239,7 | 3,1 | -240,6 | 3,0 | -0,4 | |
| RESULTAT ECONÒMIC NET DE L'EXPLOTACIÓ | 586,2 | 7,6 | 584,7 | 7,3 | -0,3 | |
| Despeses financeres | -38,8 | 0,5 | -36,6 | 0,5 | 5,7 | |
| Ingressos financers | 35,9 | 0,5 | 31,9 | 0,4 | -11,2 | |
| Altres partides financeres | -81,1 | 1,0 | 28,9 | 0,4 | (ns) | |
| RESULTAT FINANCER | -84,0 | 1,1 | 24,2 | 0,3 | (ns) | |
| RESULTAT ABANS D'IMPOSTOS | 502,1 | 6,5 | 608,9 | 7,6 | 21,3 | |
| Impost de beneficis | -115,3 | 1,5 | -115,8 | 1,4 | -0,4 | |
| Altres resultats | 0,0 | 0,0 | 0,0 | 0,0 | 50,0 | |
| RESULTAT DE L'EXERCICI | 386,9 | 5,0 | 493,1 | 6,1 | 27,5 | |
| RECURSOS GENERATS | 626,6 | 8,1 | 733,7 | 9,1 | 17,1 | |
| 3. Ràtios 2018 | Valor mitjà | % Var s 2017 | Diferència conjunt pimes | Q1 | Mediana | Q3 |
| Rendibilitat, marge i rotació | | | | | | |
| Rendibilitat financera (%) | 14,16 | 8,4 | 3,70 | 2,51 | 8,97 | 19,78 |
| Palanquejament net (%) | 5,32 | 0,1 | 1,06 | 0,14 | 2,21 | 7,64 |
| Rendibilitat econòmica (%) | 8,84 | 14,1 | 2,63 | 1,91 | 4,87 | 10,54 |
| Marge (%) | 8,05 | 15,1 | 2,17 | 1,34 | 4,11 | 9,24 |
| Rotació (voltes) | 1,10 | -0,9 | 0,04 | 0,84 | 1,26 | 1,72 |
| Relatius al nombre d'ocupats | | | | | | |
| Valor afegit per ocupat (milers d'euros) | 77,218 | 0,7 | 28,09 | 39,26 | 54,40 | 76,50 |
| Despeses de personal per ocupat (milers d'euros) | 48,995 | 2,7 | 12,94 | 31,84 | 40,15 | 50,35 |
| Ràtios sobre valor afegit brut | | | | | | |
| Costos laborals unitaris (%) | 63,45 | 2,0 | -9,94 | 58,60 | 76,66 | 87,80 |
| Productivitat de l'actiu (%) | 37,40 | -1,0 | -1,64 | 27,75 | 40,50 | 58,55 |
| Productivitat de l'immobilitzat (%) | 100,39 | -1,0 | 6,60 | 79,20 | 154,45 | 363,84 |
| Ràtios financeres | | | | | | |
| Endeutament (%) | 41,12 | -8,5 | -5,51 | 25,06 | 44,77 | 67,44 |
| Liquiditat | 2,01 | 13,0 | 0,32 | 1,27 | 2,00 | 3,54 |
| Fons de maniobra | 1,73 | 6,2 | 0,27 | 1,27 | 2,03 | 3,90 |

¹ Dades arrodonides a un decimal, llevat d'aquelles ràtios en què les dades apareixen amb dos decimals. Variacions calculades a partir dels valors de les mateixes empreses.

Font: PimesDat de PIMEC a partir de dades de SABI.

Metal-lúrgia, maquinària i material elèctric

Pimes

Valors mitjans per empresa ¹

| | Exercici 2017 | | Exercici 2018 | | % Variació | |
|---|--------------------|---------------------|---------------------------------|--------------|-------------------|-----------|
| Nombre d'empreses | 5.211 | | 5.211 | | | |
| Nombre de treballadors per empresa | 12,5 | | 13,1 | | 5,0 | |
| 1. Comptes de balanç | Mil euros | % | Mil euros | % | % Variació | |
| ACTIU NO CORRENT | 539,0 | 30,7 | 574,1 | 30,9 | 6,5 | |
| Immobilitzat intangible | 48,8 | 2,8 | 51,3 | 2,8 | 5,1 | |
| Immobilitzat material i inversions immobiliàries | 353,6 | 20,1 | 381,2 | 20,5 | 7,8 | |
| Inversions financeres a llarg termini i altres actius no corrents | 136,6 | 7,8 | 141,6 | 7,6 | 3,6 | |
| ACTIU CORRENT | 1.215,9 | 69,3 | 1.282,0 | 69,1 | 5,4 | |
| Existències | 337,7 | 19,2 | 369,0 | 19,9 | 9,3 | |
| Deutors | 525,4 | 29,9 | 536,1 | 28,9 | 2,0 | |
| Clients | 492,3 | 28,1 | 500,2 | 27,0 | 1,6 | |
| Altres deutors | 33,1 | 1,9 | 35,8 | 1,9 | 8,3 | |
| Inversions financeres a curt termini | 105,7 | 6,0 | 116,7 | 6,3 | 10,4 | |
| Efectiu i actius líquids | 244,1 | 13,9 | 257,4 | 13,9 | 5,5 | |
| Altres actius corrents | 3,1 | 0,2 | 2,8 | 0,1 | -8,9 | |
| TOTAL ACTIU | 1.754,9 | 100,0 | 1.856,1 | 100,0 | 5,8 | |
| PATRIMONI NET | 881,1 | 50,2 | 945,8 | 51,0 | 7,3 | |
| Capital | 139,7 | 8,0 | 141,3 | 7,6 | 1,1 | |
| Reserves, ajustaments, subvencions i altres | 642,2 | 36,6 | 700,0 | 37,7 | 9,0 | |
| Resultat de l'exercici | 99,2 | 5,7 | 104,5 | 5,6 | 5,4 | |
| PASSIU NO CORRENT | 219,8 | 12,5 | 229,1 | 12,3 | 4,3 | |
| Deutes a llarg termini | 209,8 | 12,0 | 219,5 | 11,8 | 4,6 | |
| Altres passius no corrents | 10,0 | 0,6 | 9,7 | 0,5 | -3,1 | |
| PASSIU CORRENT | 654,0 | 37,3 | 681,1 | 36,7 | 4,1 | |
| Deutes a curt termini | 182,4 | 10,4 | 206,7 | 11,1 | 13,3 | |
| Creditors comercials i altres comptes a pagar | 462,6 | 26,4 | 463,1 | 24,9 | 0,1 | |
| Altres passius corrents | 9,1 | 0,5 | 11,3 | 0,6 | 24,9 | |
| TOTAL PATRIMONI NET I PASSIU | 1.754,9 | 100,0 | 1.856,1 | 100,0 | 5,8 | |
| 2. Compte de resultats | Mil euros | % | Mil euros | % | % Variació | |
| INGRESSOS D'EXPLOTACIÓ | 2.112,7 | 100,0 | 2.267,3 | 100,0 | 7,3 | |
| Import net de la xifra de negoci | 2.074,5 | 98,2 | 2.220,3 | 97,9 | 7,0 | |
| Altres ingressos d'exploació i variació d'existències | 38,2 | 1,8 | 47,0 | 2,1 | 23,1 | |
| Consums d'exploació | -1.117,8 | 52,9 | -1.203,8 | 53,1 | -7,7 | |
| Altres despeses d'exploació | -301,4 | 14,3 | -322,9 | 14,2 | -7,1 | |
| VALOR AFEGIT | 693,5 | 32,8 | 740,7 | 32,7 | 6,8 | |
| Despeses de personal | -510,2 | 24,1 | -547,4 | 24,1 | -7,3 | |
| RESULTAT ECONÒMIC BRUT DE L'EXPLOTACIÓ | 183,3 | 8,7 | 193,3 | 8,5 | 5,5 | |
| Amortitzacions de l'immobilitzat | -48,1 | 2,3 | -51,6 | 2,3 | -7,4 | |
| RESULTAT ECONÒMIC NET DE L'EXPLOTACIÓ | 135,3 | 6,4 | 141,7 | 6,3 | 4,8 | |
| Despeses financeres | -13,8 | 0,7 | -13,6 | 0,6 | 1,4 | |
| Ingressos financers | 6,9 | 0,3 | 9,8 | 0,4 | 42,7 | |
| Altres partides financeres | 0,0 | 0,0 | -3,1 | 0,1 | (ns) | |
| RESULTAT FINANCER | -6,9 | 0,3 | -6,8 | 0,3 | 1,1 | |
| RESULTAT ABANS D'IMPOSTOS | 128,3 | 6,1 | 134,9 | 5,9 | 5,1 | |
| Impost de beneficis | -29,1 | 1,4 | -30,3 | 1,3 | -4,0 | |
| Altres resultats | 0,0 | 0,0 | -0,1 | 0,0 | (ns) | |
| RESULTAT DE L'EXERCICI | 99,2 | 4,7 | 104,5 | 4,6 | 5,4 | |
| RECURSOS GENERATS | 147,3 | 7,0 | 156,1 | 6,9 | 6,0 | |
| 3. Ràtios 2018 | Valor mitjà | % Var s 2017 | Diferència conjunt pimes | Q1 | Mediana | Q3 |
| Rendibilitat, marge i rotació | | | | | | |
| Rendibilitat financera (%) | 14,26 | -2,1 | 3,80 | 2,68 | 10,48 | 25,19 |
| Palanquejament net (%) | 6,26 | -3,2 | 2,00 | 0,27 | 3,46 | 11,79 |
| Rendibilitat econòmica (%) | 8,00 | -1,2 | 1,79 | 1,81 | 5,08 | 10,99 |
| Marge (%) | 6,55 | -2,7 | 0,67 | 1,38 | 3,61 | 7,82 |
| Rotació (voltes) | 1,22 | 1,5 | 0,17 | 0,96 | 1,41 | 2,01 |
| Relatius al nombre d'ocupats | | | | | | |
| Valor afegit per ocupat (milers d'euros) | 56,337 | 1,8 | 7,21 | 34,00 | 45,67 | 60,62 |
| Despeses de personal per ocupat (milers d'euros) | 41,634 | 2,2 | 5,58 | 29,67 | 37,70 | 46,50 |
| Ràtios sobre valor afegit brut | | | | | | |
| Costos laborals unitaris (%) | 73,90 | 0,5 | 0,51 | 71,11 | 83,79 | 92,59 |
| Productivitat de l'actiu (%) | 46,36 | 1,1 | 7,32 | 37,98 | 58,82 | 92,23 |
| Productivitat de l'immobilitzat (%) | 171,26 | -0,6 | 77,47 | 126,38 | 313,88 | 861,65 |
| Ràtios financeres | | | | | | |
| Endeutament (%) | 49,04 | -1,5 | 2,41 | 32,28 | 52,63 | 74,25 |
| Liquiditat | 1,88 | 1,2 | 0,19 | 1,24 | 1,88 | 3,09 |
| Fons de maniobra | 2,05 | 0,2 | 0,59 | 1,31 | 2,26 | 4,93 |

¹ Dades arrodonides a un decimal, llevat d'aquelles ràtios en què les dades apareixen amb dos decimals. Variacions calculades a partir dels valors de les mateixes empreses.

Font: PimesDat de PIMEC a partir de dades de SABI.

Material de transport

Pimes

Valors mitjans per empresa ¹

| | Exercici 2017 | | Exercici 2018 | | % Variació | |
|---|--------------------|---------------------|---------------------------------|--------------|-------------------|-----------|
| Nombre d'empreses | 250 | | 250 | | | |
| Nombre de treballadors per empresa | 29,3 | | 30,1 | | 2,6 | |
| 1. Comptes de balanç | Mil euros | % | Mil euros | % | % Variació | |
| ACTIU NO CORRENT | 1.531,0 | 35,9 | 1.830,8 | 40,2 | 19,6 | |
| Immobilitzat intangible | 168,8 | 4,0 | 246,8 | 5,4 | 46,2 | |
| Immobilitzat material i inversions immobiliàries | 985,5 | 23,1 | 1.081,9 | 23,7 | 9,8 | |
| Inversions financeres a llarg termini i altres actius no corrents | 376,6 | 8,8 | 502,1 | 11,0 | 33,3 | |
| ACTIU CORRENT | 2.732,1 | 64,1 | 2.726,1 | 59,8 | -0,2 | |
| Existències | 733,3 | 17,2 | 785,0 | 17,2 | 7,0 | |
| Deutors | 1.201,1 | 28,2 | 1.116,1 | 24,5 | -7,1 | |
| Clients | 1.102,0 | 25,9 | 994,5 | 21,8 | -9,8 | |
| Altres deutors | 99,0 | 2,3 | 121,7 | 2,7 | 22,9 | |
| Inversions financeres a curt termini | 310,9 | 7,3 | 350,9 | 7,7 | 12,9 | |
| Efectiu i actius líquids | 449,2 | 10,5 | 417,3 | 9,2 | -7,1 | |
| Altres actius corrents | 37,6 | 0,9 | 56,7 | 1,2 | 50,7 | |
| TOTAL ACTIU | 4.263,1 | 100,0 | 4.556,9 | 100,0 | 6,9 | |
| PATRIMONI NET | 1.769,5 | 41,5 | 1.845,9 | 40,5 | 4,3 | |
| Capital | 431,3 | 10,1 | 437,0 | 9,6 | 1,3 | |
| Reserves, ajustaments, subvencions i altres | 1.177,5 | 27,6 | 1.229,5 | 27,0 | 4,4 | |
| Resultat de l'exercici | 160,7 | 3,8 | 179,3 | 3,9 | 11,6 | |
| PASSIU NO CORRENT | 646,8 | 15,2 | 749,5 | 16,4 | 15,9 | |
| Deutes a llarg termini | 585,0 | 13,7 | 693,6 | 15,2 | 18,6 | |
| Altres passius no corrents | 61,9 | 1,5 | 55,9 | 1,2 | -9,7 | |
| PASSIU CORRENT | 1.846,8 | 43,3 | 1.961,5 | 43,0 | 6,2 | |
| Deutes a curt termini | 516,7 | 12,1 | 669,6 | 14,7 | 29,6 | |
| Creditors comercials i altres comptes a pagar | 1.239,7 | 29,1 | 1.174,3 | 25,8 | -5,3 | |
| Altres passius corrents | 90,4 | 2,1 | 117,7 | 2,6 | 30,1 | |
| TOTAL PATRIMONI NET I PASSIU | 4.263,1 | 100,0 | 4.556,9 | 100,0 | 6,9 | |
| 2. Compte de resultats | Mil euros | % | Mil euros | % | % Variació | |
| INGRESSOS D'EXPLOTACIÓ | 6.212,2 | 100,0 | 6.714,7 | 100,0 | 8,1 | |
| Import net de la xifra de negoci | 5.975,7 | 96,2 | 6.391,3 | 95,2 | 7,0 | |
| Altres ingressos d'exploració i variació d'existències | 236,5 | 3,8 | 323,3 | 4,8 | 36,7 | |
| Consums d'exploració | -3.701,8 | 59,6 | -3.999,6 | 59,6 | -8,0 | |
| Altres despeses d'exploració | -955,4 | 15,4 | -1.065,3 | 15,9 | -11,5 | |
| VALOR AFEGIT | 1.555,0 | 25,0 | 1.649,9 | 24,6 | 6,1 | |
| Despeses de personal | -1.181,4 | 19,0 | -1.243,1 | 18,5 | -5,2 | |
| RESULTAT ECONÒMIC BRUT DE L'EXPLOTACIÓ | 373,6 | 6,0 | 406,8 | 6,1 | 8,9 | |
| Amortitzacions de l'immobilitzat | -148,8 | 2,4 | -162,1 | 2,4 | -8,9 | |
| RESULTAT ECONÒMIC NET DE L'EXPLOTACIÓ | 224,8 | 3,6 | 244,6 | 3,6 | 8,8 | |
| Despeses financeres | -35,3 | 0,6 | -26,7 | 0,4 | 24,3 | |
| Ingressos financers | 31,3 | 0,5 | 21,0 | 0,3 | -33,0 | |
| Altres partides financeres | -18,2 | 0,3 | -1,4 | 0,0 | 92,3 | |
| RESULTAT FINANCER | -22,2 | 0,4 | -7,2 | 0,1 | 67,8 | |
| RESULTAT ABANS D'IMPOSTOS | 202,6 | 3,3 | 237,5 | 3,5 | 17,2 | |
| Impost de beneficis | -41,8 | 0,7 | -58,2 | 0,9 | -39,1 | |
| Altres resultats | 0,0 | 0,0 | 0,0 | 0,0 | (ns) | |
| RESULTAT DE L'EXERCICI | 160,7 | 2,6 | 179,3 | 2,7 | 11,6 | |
| RECURSOS GENERATS | 309,6 | 5,0 | 341,5 | 5,1 | 10,3 | |
| 3. Ràtios 2018 | Valor mitjà | % Var s 2017 | Diferència conjunt pimes | Q1 | Mediana | Q3 |
| Rendibilitat, marge i rotació | | | | | | |
| Rendibilitat financera (%) | 12,87 | 12,4 | 2,40 | 2,32 | 8,65 | 18,28 |
| Palanquejament net (%) | 7,07 | 20,4 | 2,81 | 0,05 | 2,52 | 9,03 |
| Rendibilitat econòmica (%) | 5,80 | 3,9 | -0,41 | 1,56 | 4,08 | 8,24 |
| Marge (%) | 3,93 | 2,8 | -1,95 | 1,13 | 2,94 | 6,86 |
| Rotació (voltes) | 1,47 | 1,1 | 0,42 | 0,87 | 1,38 | 2,07 |
| Relatius al nombre d'ocupats | | | | | | |
| Valor afegit per ocupat (milers d'euros) | 54,864 | 3,4 | 5,74 | 33,50 | 44,08 | 57,96 |
| Despeses de personal per ocupat (milers d'euros) | 41,337 | 2,6 | 5,28 | 29,08 | 35,53 | 43,28 |
| Ràtios sobre valor afegit brut | | | | | | |
| Costos laborals unitaris (%) | 75,35 | -0,8 | 1,96 | 68,51 | 82,55 | 92,32 |
| Productivitat de l'actiu (%) | 44,54 | 2,4 | 5,51 | 31,45 | 49,69 | 75,61 |
| Productivitat de l'immobilitzat (%) | 124,17 | -7,8 | 30,38 | 99,19 | 180,65 | 528,20 |
| Ràtios financeres | | | | | | |
| Endeutament (%) | 59,49 | 1,7 | 12,86 | 33,16 | 54,12 | 74,78 |
| Liquiditat | 1,39 | -6,1 | -0,30 | 1,21 | 1,77 | 3,00 |
| Fons de maniobra | 1,42 | -10,2 | -0,04 | 1,25 | 1,77 | 3,40 |

¹ Dades arrodonides a un decimal, llevat d'aquelles ràtios en què les dades apareixen amb dos decimals. Variacions calculades a partir dels valors de les mateixes empreses.

Font: PimesDat de PIMEC a partir de dades de SABI.

Construcció

Pimes

Valors mitjans per empresa ¹

| | Exercici 2017 | | Exercici 2018 | | % Variació | |
|---|--------------------|---------------------|---------------------------------|--------------|-------------------|-----------|
| Nombre d'empreses | 10.428 | | 10.428 | | | |
| Nombre de treballadors per empresa | 6,8 | | 7,3 | | 7,1 | |
| 1. Comptes de balanç | Mil euros | % | Mil euros | % | % Variació | |
| ACTIU NO CORRENT | 353,1 | 36,9 | 367,9 | 36,6 | 4,2 | |
| Immobilitzat intangible | 7,2 | 0,7 | 6,5 | 0,6 | -10,0 | |
| Immobilitzat material i inversions immobiliàries | 243,1 | 25,4 | 251,0 | 25,0 | 3,3 | |
| Inversions financeres a llarg termini i altres actius no corrents | 102,9 | 10,8 | 110,4 | 11,0 | 7,3 | |
| ACTIU CORRENT | 604,1 | 63,1 | 636,3 | 63,4 | 5,3 | |
| Existències | 208,9 | 21,8 | 208,8 | 20,8 | 0,0 | |
| Deutors | 218,9 | 22,9 | 242,3 | 24,1 | 10,7 | |
| Clients | 200,5 | 20,9 | 221,4 | 22,0 | 10,4 | |
| Altres deutors | 18,4 | 1,9 | 20,9 | 2,1 | 13,9 | |
| Inversions financeres a curt termini | 55,5 | 5,8 | 54,4 | 5,4 | -1,9 | |
| Efectiu i actius líquids | 119,1 | 12,4 | 128,7 | 12,8 | 8,1 | |
| Altres actius corrents | 1,7 | 0,2 | 2,0 | 0,2 | 14,4 | |
| TOTAL ACTIU | 957,2 | 100,0 | 1.004,2 | 100,0 | 4,9 | |
| PATRIMONI NET | 472,1 | 49,3 | 497,9 | 49,6 | 5,5 | |
| Capital | 129,5 | 13,5 | 130,8 | 13,0 | 0,9 | |
| Reserves, ajustaments, subvencions i altres | 316,3 | 33,0 | 338,1 | 33,7 | 6,9 | |
| Resultat de l'exercici | 26,2 | 2,7 | 29,0 | 2,9 | 10,6 | |
| PASSIU NO CORRENT | 174,7 | 18,3 | 171,1 | 17,0 | -2,0 | |
| Deutes a llarg termini | 168,0 | 17,5 | 164,2 | 16,4 | -2,2 | |
| Altres passius no corrents | 6,7 | 0,7 | 6,9 | 0,7 | 2,4 | |
| PASSIU CORRENT | 310,4 | 32,4 | 335,2 | 33,4 | 8,0 | |
| Deutes a curt termini | 83,5 | 8,7 | 88,3 | 8,8 | 5,8 | |
| Creditors comercials i altres comptes a pagar | 221,2 | 23,1 | 242,0 | 24,1 | 9,4 | |
| Altres passius corrents | 5,7 | 0,6 | 4,8 | 0,5 | -15,0 | |
| TOTAL PATRIMONI NET I PASSIU | 957,2 | 100,0 | 1.004,2 | 100,0 | 4,9 | |
| 2. Compte de resultats | Mil euros | % | Mil euros | % | % Variació | |
| INGRESSOS D'EXPLOTACIÓ | 814,3 | 100,0 | 921,5 | 100,0 | 13,2 | |
| Import net de la xifra de negoci | 795,5 | 97,7 | 900,1 | 97,7 | 13,1 | |
| Altres ingressos d'explotació i variació d'existències | 18,8 | 2,3 | 21,4 | 2,3 | 13,7 | |
| Consums d'explotació | -425,1 | 52,2 | -489,2 | 53,1 | -15,1 | |
| Altres despeses d'explotació | -104,5 | 12,8 | -116,0 | 12,6 | -11,0 | |
| VALOR AFEGIT | 284,7 | 35,0 | 316,2 | 34,3 | 11,1 | |
| Despeses de personal | -234,6 | 28,8 | -261,1 | 28,3 | -11,3 | |
| RESULTAT ECONÒMIC BRUT DE L'EXPLOTACIÓ | 50,1 | 6,2 | 55,1 | 6,0 | 10,1 | |
| Amortitzacions de l'immobilitzat | -13,0 | 1,6 | -14,1 | 1,5 | -8,3 | |
| RESULTAT ECONÒMIC NET DE L'EXPLOTACIÓ | 37,1 | 4,6 | 41,1 | 4,5 | 10,7 | |
| Despeses financeres | -6,2 | 0,8 | -6,1 | 0,7 | 2,0 | |
| Ingressos financers | 4,2 | 0,5 | 4,0 | 0,4 | -4,3 | |
| Altres partides financeres | -0,7 | 0,1 | -0,9 | 0,1 | -35,3 | |
| RESULTAT FINANCER | -2,7 | 0,3 | -3,0 | 0,3 | -11,2 | |
| RESULTAT ABANS D'IMPOSTOS | 34,4 | 4,2 | 38,1 | 4,1 | 10,7 | |
| Impost de beneficis | -8,2 | 1,0 | -9,1 | 1,0 | -11,0 | |
| Altres resultats | 0,0 | 0,0 | 0,0 | 0,0 | (ns) | |
| RESULTAT DE L'EXERCICI | 26,2 | 3,2 | 29,0 | 3,1 | 10,6 | |
| RECURSOS GENERATS | 39,2 | 4,8 | 43,1 | 4,7 | 9,8 | |
| 3. Ràtios 2018 | Valor mitjà | % Var s 2017 | Diferència conjunt pimes | Q1 | Mediana | Q3 |
| Rendibilitat, marge i rotació | | | | | | |
| Rendibilitat financera (%) | 7,65 | 5,0 | -2,82 | 1,23 | 10,27 | 30,27 |
| Palanquejament net (%) | 3,25 | 6,8 | -1,01 | 0,00 | 4,09 | 17,63 |
| Rendibilitat econòmica (%) | 4,40 | 3,7 | -1,81 | 0,84 | 4,02 | 10,45 |
| Marge (%) | 4,79 | -3,9 | -1,09 | 0,77 | 3,00 | 7,69 |
| Rotació (voltes) | 0,92 | 7,9 | -0,14 | 0,75 | 1,51 | 2,49 |
| Relatius al nombre d'ocupats | | | | | | |
| Valor afegit per ocupat (milers d'euros) | 43,423 | 3,7 | -5,70 | 26,79 | 37,00 | 51,79 |
| Despeses de personal per ocupat (milers d'euros) | 35,852 | 3,9 | -0,20 | 24,00 | 31,42 | 40,66 |
| Ràtios sobre valor afegit brut | | | | | | |
| Costos laborals unitaris (%) | 82,56 | 0,2 | 9,18 | 70,95 | 87,21 | 95,31 |
| Productivitat de l'actiu (%) | 37,68 | 5,7 | -1,36 | 29,09 | 63,28 | 113,32 |
| Productivitat de l'immobilitzat (%) | 122,82 | 7,9 | 29,03 | 105,49 | 397,18 | 1206,76 |
| Ràtios financeres | | | | | | |
| Endeutament (%) | 50,42 | -0,5 | 3,79 | 35,82 | 60,56 | 83,25 |
| Liquiditat | 1,90 | -2,5 | 0,21 | 1,10 | 1,69 | 3,05 |
| Fons de maniobra | 1,82 | -0,7 | 0,36 | 1,11 | 2,17 | 5,52 |

¹ Dades arrodonides a un decimal, llevat d'aquelles ràtios en què les dades apareixen amb dos decimals. Variacions calculades a partir dels valors de les mateixes empreses.

Font: PimesDat de PIMEC a partir de dades de SABI.

Comerç i reparacions

Pimes

Valors mitjans per empresa ¹

| | Exercici 2017 | | Exercici 2018 | | % Variació | |
|---|--------------------|---------------------|---------------------------------|--------------|-------------------|-----------|
| Nombre d'empreses | 21.785 | | 21.785 | | | |
| Nombre de treballadors per empresa | 8,4 | | 8,8 | | 4,4 | |
| 1. Comptes de balanç | Mil euros | % | Mil euros | % | % Variació | |
| ACTIU NO CORRENT | 391,0 | 27,8 | 411,7 | 27,7 | 5,3 | |
| Immobilitzat intangible | 25,2 | 1,8 | 26,4 | 1,8 | 4,6 | |
| Immobilitzat material i inversions immobiliàries | 237,5 | 16,9 | 249,5 | 16,8 | 5,0 | |
| Inversions financeres a llarg termini i altres actius no corrents | 128,3 | 9,1 | 135,9 | 9,1 | 5,9 | |
| ACTIU CORRENT | 1.014,1 | 72,2 | 1.074,6 | 72,3 | 6,0 | |
| Existències | 337,9 | 24,0 | 364,9 | 24,5 | 8,0 | |
| Deutors | 401,0 | 28,5 | 415,1 | 27,9 | 3,5 | |
| Clients | 371,1 | 26,4 | 383,0 | 25,8 | 3,2 | |
| Altres deutors | 29,9 | 2,1 | 32,2 | 2,2 | 7,5 | |
| Inversions financeres a curt termini | 96,5 | 6,9 | 103,4 | 7,0 | 7,1 | |
| Efectiu i actius líquids | 173,3 | 12,3 | 186,8 | 12,6 | 7,8 | |
| Altres actius corrents | 5,4 | 0,4 | 4,4 | 0,3 | -17,6 | |
| TOTAL ACTIU | 1.405,1 | 100,0 | 1.486,4 | 100,0 | 5,8 | |
| PATRIMONI NET | 635,4 | 45,2 | 680,5 | 45,8 | 7,1 | |
| Capital | 122,5 | 8,7 | 124,9 | 8,4 | 1,9 | |
| Reserves, ajustaments, subvencions i altres | 451,9 | 32,2 | 483,4 | 32,5 | 7,0 | |
| Resultat de l'exercici | 61,0 | 4,3 | 72,2 | 4,9 | 18,5 | |
| PASSIU NO CORRENT | 154,3 | 11,0 | 158,4 | 10,7 | 2,6 | |
| Deutes a llarg termini | 144,2 | 10,3 | 148,9 | 10,0 | 3,3 | |
| Altres passius no corrents | 10,1 | 0,7 | 9,5 | 0,6 | -6,3 | |
| PASSIU CORRENT | 615,4 | 43,8 | 647,4 | 43,6 | 5,2 | |
| Deutes a curt termini | 193,3 | 13,8 | 213,6 | 14,4 | 10,5 | |
| Creditors comercials i altres comptes a pagar | 415,6 | 29,6 | 426,5 | 28,7 | 2,6 | |
| Altres passius corrents | 6,4 | 0,5 | 7,4 | 0,5 | 15,1 | |
| TOTAL PATRIMONI NET I PASSIU | 1.405,1 | 100,0 | 1.486,4 | 100,0 | 5,8 | |
| 2. Compte de resultats | Mil euros | % | Mil euros | % | % Variació | |
| INGRESSOS D'EXPLOTACIÓ | 2.310,2 | 100,0 | 2.461,9 | 100,0 | 6,6 | |
| Import net de la xifra de negoci | 2.257,4 | 97,7 | 2.402,6 | 97,6 | 6,4 | |
| Altres ingressos d'explotació i variació d'existències | 52,8 | 2,3 | 59,3 | 2,4 | 12,3 | |
| Consums d'explotació | -1.623,1 | 70,3 | -1.721,1 | 69,9 | -6,0 | |
| Altres despeses d'explotació | -274,6 | 11,9 | -294,1 | 11,9 | -7,1 | |
| VALOR AFEGIT | 412,5 | 17,9 | 446,7 | 18,1 | 8,3 | |
| Despeses de personal | -301,3 | 13,0 | -323,4 | 13,1 | -7,3 | |
| RESULTAT ECONÒMIC BRUT DE L'EXPLOTACIÓ | 111,1 | 4,8 | 123,3 | 5,0 | 11,0 | |
| Amortitzacions de l'immobilitzat | -25,4 | 1,1 | -27,3 | 1,1 | -7,2 | |
| RESULTAT ECONÒMIC NET DE L'EXPLOTACIÓ | 85,7 | 3,7 | 96,0 | 3,9 | 12,1 | |
| Despeses financeres | -8,7 | 0,4 | -8,6 | 0,4 | 0,7 | |
| Ingressos financers | 6,7 | 0,3 | 6,2 | 0,3 | -7,3 | |
| Altres partides financeres | -2,6 | 0,1 | -0,7 | 0,0 | 72,1 | |
| RESULTAT FINANCER | -4,6 | 0,2 | -3,1 | 0,1 | 31,2 | |
| RESULTAT ABANS D'IMPOSTOS | 81,1 | 3,5 | 92,9 | 3,8 | 14,5 | |
| Impost de beneficis | -20,2 | 0,9 | -21,3 | 0,9 | -5,6 | |
| Altres resultats | 0,0 | 0,0 | 0,6 | 0,0 | (ns) | |
| RESULTAT DE L'EXERCICI | 61,0 | 2,6 | 72,2 | 2,9 | 18,5 | |
| RECURSOS GENERATS | 86,4 | 3,7 | 99,5 | 4,0 | 15,2 | |
| 3. Ràtios 2018 | Valor mitjà | % Var s 2017 | Diferència conjunt pimes | Q1 | Mediana | Q3 |
| Rendibilitat, marge i rotació | | | | | | |
| Rendibilitat financera (%) | 13,65 | 6,9 | 3,18 | 1,51 | 9,22 | 26,32 |
| Palanquejament net (%) | 6,82 | 7,0 | 2,56 | 0,01 | 3,54 | 15,21 |
| Rendibilitat econòmica (%) | 6,83 | 6,9 | 0,62 | 0,78 | 3,54 | 8,91 |
| Marge (%) | 4,12 | 6,1 | -1,76 | 0,48 | 2,10 | 5,26 |
| Rotació (voltes) | 1,66 | 0,7 | 0,60 | 1,02 | 1,68 | 2,64 |
| Relatius al nombre d'ocupats | | | | | | |
| Valor afegit per ocupat (milers d'euros) | 50,853 | 3,8 | 1,73 | 24,00 | 36,43 | 56,80 |
| Despeses de personal per ocupat (milers d'euros) | 36,816 | 2,8 | 0,76 | 21,50 | 29,75 | 41,60 |
| Ràtios sobre valor afegit brut | | | | | | |
| Costos laborals unitaris (%) | 72,40 | -0,9 | -0,99 | 65,91 | 82,73 | 93,48 |
| Productivitat de l'actiu (%) | 35,82 | 2,5 | -3,22 | 22,34 | 40,11 | 70,00 |
| Productivitat de l'immobilitzat (%) | 161,92 | 3,2 | 68,13 | 93,39 | 268,18 | 785,54 |
| Ràtios financeres | | | | | | |
| Endeutament (%) | 54,21 | -1,0 | 7,58 | 37,09 | 62,54 | 85,13 |
| Liquiditat | 1,66 | 0,7 | -0,03 | 1,08 | 1,59 | 2,76 |
| Fons de maniobra | 2,04 | 0,9 | 0,58 | 1,12 | 2,17 | 5,72 |

¹ Dades arrodonides a un decimal, llevat d'aquelles ràtios en què les dades apareixen amb dos decimals. Variacions calculades a partir dels valors de les mateixes empreses.

Font: PimesDat de PIMEC a partir de dades de SABI.

Hoteleria i restauració

Pimes

Valors mitjans per empresa ¹

| | Exercici 2017 | | Exercici 2018 | | % Variació | |
|---|--------------------|---------------------|---------------------------------|--------------|-------------------|-----------|
| Nombre d'empreses | 6.337 | | 6.337 | | | |
| Nombre de treballadors per empresa | 11,8 | | 12,2 | | 3,4 | |
| 1. Comptes de balanç | Mil euros | % | Mil euros | % | % Variació | |
| ACTIU NO CORRENT | 971,3 | 75,6 | 1.011,0 | 75,4 | 4,1 | |
| Immobilitzat intangible | 25,3 | 2,0 | 26,9 | 2,0 | 6,6 | |
| Immobilitzat material i inversions immobiliàries | 732,2 | 57,0 | 753,9 | 56,2 | 3,0 | |
| Inversions financeres a llarg termini i altres actius no corrents | 213,8 | 16,6 | 230,2 | 17,2 | 7,7 | |
| ACTIU CORRENT | 313,2 | 24,4 | 329,7 | 24,6 | 5,3 | |
| Existències | 33,0 | 2,6 | 34,8 | 2,6 | 5,5 | |
| Deutors | 67,2 | 5,2 | 72,0 | 5,4 | 7,2 | |
| Clients | 40,4 | 3,1 | 44,6 | 3,3 | 10,6 | |
| Altres deutors | 26,8 | 2,1 | 27,4 | 2,0 | 2,0 | |
| Inversions financeres a curt termini | 89,4 | 7,0 | 86,9 | 6,5 | -2,8 | |
| Efectiu i actius líquids | 119,7 | 9,3 | 133,2 | 9,9 | 11,2 | |
| Altres actius corrents | 4,0 | 0,3 | 2,8 | 0,2 | -28,1 | |
| TOTAL ACTIU | 1.284,5 | 100,0 | 1.340,7 | 100,0 | 4,4 | |
| PATRIMONI NET | 646,0 | 50,3 | 689,8 | 51,5 | 6,8 | |
| Capital | 268,7 | 20,9 | 277,4 | 20,7 | 3,3 | |
| Reserves, ajustaments, subvencions i altres | 310,8 | 24,2 | 352,8 | 26,3 | 13,5 | |
| Resultat de l'exercici | 66,5 | 5,2 | 59,5 | 4,4 | -10,5 | |
| PASSIU NO CORRENT | 363,5 | 28,3 | 369,2 | 27,5 | 1,5 | |
| Deutes a llarg termini | 348,7 | 27,1 | 356,5 | 26,6 | 2,2 | |
| Altres passius no corrents | 14,9 | 1,2 | 12,6 | 0,9 | -14,8 | |
| PASSIU CORRENT | 275,0 | 21,4 | 281,7 | 21,0 | 2,5 | |
| Deutes a curt termini | 131,0 | 10,2 | 130,5 | 9,7 | -0,4 | |
| Creditors comercials i altres comptes a pagar | 141,1 | 11,0 | 148,1 | 11,0 | 5,0 | |
| Altres passius corrents | 2,9 | 0,2 | 3,1 | 0,2 | 5,2 | |
| TOTAL PATRIMONI NET I PASSIU | 1.284,5 | 100,0 | 1.340,7 | 100,0 | 4,4 | |
| 2. Compte de resultats | Mil euros | % | Mil euros | % | % Variació | |
| INGRESSOS D'EXPLOTACIÓ | 1.002,3 | 100,0 | 1.047,8 | 100,0 | 4,5 | |
| Import net de la xifra de negoci | 976,8 | 97,5 | 1.016,2 | 97,0 | 4,0 | |
| Altres ingressos d'exploració i variació d'existències | 25,5 | 2,5 | 31,6 | 3,0 | 24,0 | |
| Consums d'exploració | -279,7 | 27,9 | -290,1 | 27,7 | -3,7 | |
| Altres despeses d'exploració | -265,3 | 26,5 | -281,3 | 26,8 | -6,0 | |
| VALOR AFEGIT | 457,3 | 45,6 | 476,4 | 45,5 | 4,2 | |
| Despeses de personal | -322,0 | 32,1 | -345,4 | 33,0 | -7,3 | |
| RESULTAT ECONÒMIC BRUT DE L'EXPLOTACIÓ | 135,3 | 13,5 | 131,0 | 12,5 | -3,2 | |
| Amortitzacions de l'immobilitzat | -48,7 | 4,9 | -51,9 | 5,0 | -6,5 | |
| RESULTAT ECONÒMIC NET DE L'EXPLOTACIÓ | 86,6 | 8,6 | 79,1 | 7,5 | -8,7 | |
| Despeses financeres | -12,1 | 1,2 | -12,5 | 1,2 | -3,0 | |
| Ingressos financers | 10,4 | 1,0 | 10,6 | 1,0 | 2,0 | |
| Altres partides financeres | 0,6 | 0,1 | -1,3 | 0,1 | (ns) | |
| RESULTAT FINANCER | -1,1 | 0,1 | -3,1 | 0,3 | -183,9 | |
| RESULTAT ABANS D'IMPOSTOS | 85,5 | 8,5 | 76,0 | 7,3 | -11,2 | |
| Impost de beneficis | -18,8 | 1,9 | -16,3 | 1,6 | 13,3 | |
| Altres resultats | -0,2 | 0,0 | -0,1 | 0,0 | 35,9 | |
| RESULTAT DE L'EXERCICI | 66,5 | 6,6 | 59,5 | 5,7 | -10,5 | |
| RECURSOS GENERATS | 115,2 | 11,5 | 111,4 | 10,6 | -3,3 | |
| 3. Ràtios 2018 | Valor mitjà | % Var s 2017 | Diferència conjunt pimes | Q1 | Mediana | Q3 |
| Rendibilitat, marge i rotació | | | | | | |
| Rendibilitat financera (%) | 11,01 | -16,8 | 0,55 | 0,00 | 11,52 | 36,84 |
| Palanquejament net (%) | 4,41 | -21,7 | 0,16 | -0,32 | 4,05 | 23,75 |
| Rendibilitat econòmica (%) | 6,60 | -13,2 | 0,39 | -1,57 | 3,87 | 11,54 |
| Marge (%) | 8,44 | -13,3 | 2,56 | -0,92 | 2,15 | 6,59 |
| Rotació (voltes) | 0,78 | 0,2 | -0,27 | 0,98 | 2,04 | 3,55 |
| Relatius al nombre d'ocupats | | | | | | |
| Valor afegit per ocupat (milers d'euros) | 38,999 | 0,7 | -10,13 | 23,00 | 30,00 | 40,33 |
| Despeses de personal per ocupat (milers d'euros) | 28,277 | 3,7 | -7,78 | 21,86 | 26,50 | 31,56 |
| Ràtios sobre valor afegit brut | | | | | | |
| Costos laborals unitaris (%) | 72,51 | 3,0 | -0,88 | 73,68 | 88,04 | 97,50 |
| Productivitat de l'actiu (%) | 46,54 | -0,1 | 7,50 | 45,83 | 98,18 | 182,86 |
| Productivitat de l'immobilitzat (%) | 61,01 | 1,1 | -32,78 | 66,69 | 190,87 | 545,34 |
| Ràtios financeres | | | | | | |
| Endeutament (%) | 48,55 | -2,3 | 1,92 | 35,38 | 65,33 | 93,18 |
| Liquiditat | 1,17 | 2,7 | -0,52 | 0,49 | 1,10 | 2,33 |
| Fons de maniobra | 1,05 | 0,8 | -0,41 | 0,68 | 1,03 | 1,61 |

¹ Dades arrodonides a un decimal, llevat d'aquelles ràtios en què les dades apareixen amb dos decimals. Variacions calculades a partir dels valors de les mateixes empreses.

Font: PimesDat de PIMEC a partir de dades de SABI.

Transport i comunicacions

Pimes

Valors mitjans per empresa ¹

| | Exercici 2017 | Exercici 2018 | % Variació |
|------------------------------------|---------------|---------------|------------|
| Nombre d'empreses | 3.671 | 3.671 | |
| Nombre de treballadors per empresa | 11,9 | 12,7 | 6,7 |

| 1. Comptes de balanç | Mil euros | % | Mil euros | % | % Variació |
|---|----------------|--------------|----------------|--------------|------------|
| ACTIU NO CORRENT | 1.007,9 | 52,9 | 1.042,7 | 53,0 | 3,5 |
| Immobilitzat intangible | 215,2 | 11,3 | 216,5 | 11,0 | 0,6 |
| Immobilitzat material i inversions immobiliàries | 537,0 | 28,2 | 571,8 | 29,1 | 6,5 |
| Inversions financeres a llarg termini i altres actius no corrents | 255,7 | 13,4 | 254,4 | 12,9 | -0,5 |
| ACTIU CORRENT | 896,5 | 47,1 | 925,5 | 47,0 | 3,2 |
| Existències | 22,7 | 1,2 | 23,4 | 1,2 | 3,3 |
| Deutors | 542,3 | 28,5 | 534,6 | 27,2 | -1,4 |
| Clients | 483,2 | 25,4 | 473,5 | 24,1 | -2,0 |
| Altres deutors | 59,2 | 3,1 | 61,1 | 3,1 | 3,2 |
| Inversions financeres a curt termini | 120,5 | 6,3 | 155,8 | 7,9 | 29,3 |
| Efectiu i actius líquids | 205,7 | 10,8 | 205,7 | 10,4 | 0,0 |
| Altres actius corrents | 5,3 | 0,3 | 6,0 | 0,3 | 12,6 |
| TOTAL ACTIU | 1.904,4 | 100,0 | 1.968,2 | 100,0 | 3,4 |
| PATRIMONI NET | 866,2 | 45,5 | 868,9 | 44,1 | 0,3 |
| Capital | 201,9 | 10,6 | 206,7 | 10,5 | 2,4 |
| Reserves, ajustaments, subvencions i altres | 599,9 | 31,5 | 600,4 | 30,5 | 0,1 |
| Resultat de l'exercici | 64,4 | 3,4 | 61,8 | 3,1 | -4,0 |
| PASSIU NO CORRENT | 386,1 | 20,3 | 401,5 | 20,4 | 4,0 |
| Deutes a llarg termini | 335,0 | 17,6 | 350,6 | 17,8 | 4,7 |
| Altres passius no corrents | 51,1 | 2,7 | 50,9 | 2,6 | -0,6 |
| PASSIU CORRENT | 652,1 | 34,2 | 697,8 | 35,5 | 7,0 |
| Deutes a curt termini | 188,3 | 9,9 | 252,4 | 12,8 | 34,0 |
| Creditors comercials i altres comptes a pagar | 456,4 | 24,0 | 438,9 | 22,3 | -3,8 |
| Altres passius corrents | 7,3 | 0,4 | 6,5 | 0,3 | -11,4 |
| TOTAL PATRIMONI NET I PASSIU | 1.904,4 | 100,0 | 1.968,2 | 100,0 | 3,4 |

| 2. Compte de resultats | Mil euros | % | Mil euros | % | % Variació |
|--|----------------|--------------|----------------|--------------|--------------|
| INGRESSOS D'EXPLOTACIÓ | 2.090,4 | 100,0 | 2.217,3 | 100,0 | 6,1 |
| Import net de la xifra de negoci | 1.998,2 | 95,6 | 2.118,9 | 95,6 | 6,0 |
| Altres ingressos d'explotació i variació d'existències | 92,1 | 4,4 | 98,4 | 4,4 | 6,8 |
| Consums d'explotació | -1.021,3 | 48,9 | -1.079,6 | 48,7 | -5,7 |
| Altres despeses d'explotació | -450,6 | 21,6 | -480,6 | 21,7 | -6,6 |
| VALOR AFEGIT | 618,4 | 29,6 | 657,1 | 29,6 | 6,3 |
| Despeses de personal | -443,4 | 21,2 | -479,7 | 21,6 | -8,2 |
| RESULTAT ECONÒMIC BRUT DE L'EXPLOTACIÓ | 175,0 | 8,4 | 177,4 | 8,0 | 1,4 |
| Amortitzacions de l'immobilitzat | -80,0 | 3,8 | -84,7 | 3,8 | -5,9 |
| RESULTAT ECONÒMIC NET DE L'EXPLOTACIÓ | 95,0 | 4,5 | 92,7 | 4,2 | -2,4 |
| Despeses financeres | -13,6 | 0,7 | -14,0 | 0,6 | -2,7 |
| Ingressos financers | 8,0 | 0,4 | 7,6 | 0,3 | -4,7 |
| Altres partides financeres | -1,6 | 0,1 | -2,2 | 0,1 | -34,0 |
| RESULTAT FINANCER | -7,3 | 0,3 | -8,6 | 0,4 | -17,9 |
| RESULTAT ABANS D'IMPOSTOS | 87,7 | 4,2 | 84,1 | 3,8 | -4,1 |
| Impost de beneficis | -23,4 | 1,1 | -22,3 | 1,0 | 4,7 |
| Altres resultats | 0,1 | 0,0 | 0,0 | 0,0 | -97,7 |
| RESULTAT DE L'EXERCICI | 64,4 | 3,1 | 61,8 | 2,8 | -4,0 |
| RECURSOS GENERATS | 144,4 | 6,9 | 146,5 | 6,6 | 1,5 |

| 3. Ràtios 2018 | Valor mitjà | % Var s 2017 | Diferència conjunt pimes | Q1 | Mediana | Q3 |
|--|-------------|--------------|--------------------------|-------|---------|--------|
| Rendibilitat, marge i rotació | | | | | | |
| Rendibilitat financera (%) | 9,68 | -4,4 | -0,78 | 1,34 | 9,43 | 25,56 |
| Palanquejament net (%) | 4,70 | -2,3 | 0,44 | -0,02 | 3,52 | 14,04 |
| Rendibilitat econòmica (%) | 4,99 | -6,3 | -1,22 | 0,85 | 4,05 | 9,86 |
| Marge (%) | 4,43 | -8,7 | -1,46 | 0,53 | 2,73 | 7,70 |
| Rotació (voltes) | 1,13 | 2,6 | 0,07 | 0,94 | 1,55 | 2,33 |
| Relatius al nombre d'ocupats | | | | | | |
| Valor afegit per ocupat (milers d'euros) | 51,695 | -0,4 | 2,57 | 31,00 | 43,23 | 58,71 |
| Despeses de personal per ocupat (milers d'euros) | 37,739 | 1,4 | 1,69 | 26,00 | 34,00 | 43,35 |
| Ràtios sobre valor afegit brut | | | | | | |
| Costos laborals unitaris (%) | 73,00 | 1,8 | -0,38 | 65,41 | 80,35 | 92,25 |
| Productivitat de l'actiu (%) | 42,18 | 4,2 | 3,14 | 35,17 | 58,66 | 93,33 |
| Productivitat de l'immobilitzat (%) | 83,36 | 1,4 | -10,43 | 83,72 | 179,23 | 472,40 |
| Ràtios financeres | | | | | | |
| Endeutament (%) | 55,85 | 2,4 | 9,22 | 37,45 | 60,29 | 79,96 |
| Liquiditat | 1,33 | -3,5 | -0,37 | 0,97 | 1,46 | 2,56 |
| Fons de maniobra | 1,22 | -1,9 | -0,24 | 0,97 | 1,41 | 2,76 |

¹ Dades arrodonides a un decimal, llevat d'aquelles ràtios en què les dades apareixen amb dos decimals. Variacions calculades a partir dels valors de les mateixes empreses.
Font: PimesDat de PIMEC a partir de dades de SABI.

Serveis financers, asseguradores i lloguers

Pimes

Valors mitjans per empresa ¹

| | Exercici 2017 | | Exercici 2018 | | % Variació |
|---|------------------|--------------|------------------|--------------|-------------------|
| Nombre d'empreses | 7.776 | | 7.776 | | |
| Nombre de treballadors per empresa | 3,6 | | 3,7 | | 2,3 |
| 1. Comptes de balanç | Mil euros | % | Mil euros | % | % Variació |
| ACTIU NO CORRENT | 1.956,0 | 77,6 | 1.979,8 | 76,8 | 1,2 |
| Immobilitzat intangible | 25,9 | 1,0 | 24,9 | 1,0 | -3,9 |
| Immobilitzat material i inversions immobiliàries | 1.313,3 | 52,1 | 1.331,9 | 51,6 | 1,4 |
| Inversions financeres a llarg termini i altres actius no corrents | 616,8 | 24,5 | 623,1 | 24,2 | 1,0 |
| ACTIU CORRENT | 565,6 | 22,4 | 599,4 | 23,2 | 6,0 |
| Existències | 78,6 | 3,1 | 79,0 | 3,1 | 0,5 |
| Deutors | 112,6 | 4,5 | 117,2 | 4,5 | 4,1 |
| Clients | 72,6 | 2,9 | 76,8 | 3,0 | 5,7 |
| Altres deutors | 40,0 | 1,6 | 40,4 | 1,6 | 1,2 |
| Inversions financeres a curt termini | 171,5 | 6,8 | 179,3 | 7,0 | 4,6 |
| Efectiu i actius líquids | 200,0 | 7,9 | 220,5 | 8,5 | 10,3 |
| Altres actius corrents | 3,0 | 0,1 | 3,5 | 0,1 | 15,4 |
| TOTAL ACTIU | 2.521,5 | 100,0 | 2.579,2 | 100,0 | 2,3 |
| PATRIMONI NET | 1.747,0 | 69,3 | 1.815,4 | 70,4 | 3,9 |
| Capital | 803,3 | 31,9 | 812,6 | 31,5 | 1,2 |
| Reserves, ajustaments, subvencions i altres | 877,5 | 34,8 | 914,3 | 35,4 | 4,2 |
| Resultat de l'exercici | 66,2 | 2,6 | 88,5 | 3,4 | 33,7 |
| PASSIU NO CORRENT | 476,4 | 18,9 | 461,4 | 17,9 | -3,1 |
| Deutes a llarg termini | 457,8 | 18,2 | 441,2 | 17,1 | -3,6 |
| Altres passius no corrents | 18,5 | 0,7 | 20,2 | 0,8 | 8,9 |
| PASSIU CORRENT | 298,2 | 11,8 | 302,4 | 11,7 | 1,4 |
| Deutes a curt termini | 179,9 | 7,1 | 184,3 | 7,1 | 2,4 |
| Creditors comercials i altres comptes a pagar | 113,8 | 4,5 | 113,7 | 4,4 | 0,0 |
| Altres passius corrents | 4,5 | 0,2 | 4,4 | 0,2 | -1,6 |
| TOTAL PATRIMONI NET I PASSIU | 2.521,5 | 100,0 | 2.579,2 | 100,0 | 2,3 |

| 2. Compte de resultats | Mil euros | | Mil euros | | % Variació |
|--|------------------|--------------|------------------|--------------|-------------------|
| | % | % | | | |
| INGRESSOS D'EXPLOTACIÓ | 494,6 | 100,0 | 521,6 | 100,0 | 5,5 |
| Import net de la xifra de negoci | 409,5 | 82,8 | 433,9 | 83,2 | 6,0 |
| Altres ingressos d'exploració i variació d'existències | 85,0 | 17,2 | 87,7 | 16,8 | 3,1 |
| Consums d'exploració | -82,3 | 16,6 | -82,3 | 15,8 | 0,0 |
| Altres despeses d'exploració | -158,1 | 32,0 | -164,3 | 31,5 | -3,9 |
| VALOR AFEGIT | 254,2 | 51,4 | 275,0 | 52,7 | 8,2 |
| Despeses de personal | -137,4 | 27,8 | -148,2 | 28,4 | -7,8 |
| RESULTAT ECONÒMIC BRUT DE L'EXPLOTACIÓ | 116,7 | 23,6 | 126,8 | 24,3 | 8,6 |
| Amortitzacions de l'immobilitzat | -40,1 | 8,1 | -41,5 | 8,0 | -3,5 |
| RESULTAT ECONÒMIC NET DE L'EXPLOTACIÓ | 76,6 | 15,5 | 85,3 | 16,3 | 11,3 |
| Despeses financeres | -13,1 | 2,6 | -13,2 | 2,5 | -1,2 |
| Ingressos financers | 24,7 | 5,0 | 46,2 | 8,9 | 87,2 |
| Altres partides financeres | -3,5 | 0,7 | -10,0 | 1,9 | -188,5 |
| RESULTAT FINANCER | 8,2 | 1,7 | 23,0 | 4,4 | 181,7 |
| RESULTAT ABANS D'IMPOSTOS | 84,8 | 17,1 | 108,3 | 20,8 | 27,7 |
| Impost de beneficis | -18,1 | 3,7 | -20,1 | 3,9 | -11,1 |
| Altres resultats | -0,4 | 0,1 | 0,4 | 0,1 | (ns) |
| RESULTAT DE L'EXERCICI | 66,2 | 13,4 | 88,5 | 17,0 | 33,7 |
| RECURSOS GENERATS | 106,4 | 21,5 | 130,1 | 24,9 | 22,3 |

| 3. Ràtios 2018 | Valor mitjà | % Var s 2017 | Diferència conjunt pimes | Q1 | Mediana | Q3 |
|--|--------------------|---------------------|---------------------------------|-----------|----------------|-----------|
| Rendibilitat, marge i rotació | | | | | | |
| Rendibilitat financera (%) | 5,97 | 22,9 | -4,50 | 0,03 | 3,82 | 15,27 |
| Palanquejament net (%) | 1,25 | 28,9 | -3,00 | -0,09 | 0,26 | 4,75 |
| Rendibilitat econòmica (%) | 4,71 | 21,4 | -1,50 | 0,11 | 2,65 | 7,97 |
| Marge (%) | 23,29 | 17,8 | 17,41 | 0,84 | 12,01 | 31,64 |
| Rotació (voltes) | 0,20 | 3,1 | -0,85 | 0,07 | 0,17 | 0,76 |
| Relatius al nombre d'ocupats | | | | | | |
| Valor afegit per ocupat (milers d'euros) | 74,771 | 5,8 | 25,64 | 29,00 | 54,00 | 107,00 |
| Despeses de personal per ocupat (milers d'euros) | 40,288 | 5,4 | 4,24 | 19,75 | 30,00 | 44,00 |
| Ràtios sobre valor afegit brut | | | | | | |
| Costos laborals unitaris (%) | 53,88 | -0,3 | -19,50 | 26,19 | 55,22 | 85,24 |
| Productivitat de l'actiu (%) | 15,47 | 5,5 | -23,56 | 5,22 | 13,67 | 55,73 |
| Productivitat de l'immobilitzat (%) | 20,27 | 6,8 | -73,52 | 5,89 | 16,58 | 138,85 |
| Ràtios financeres | | | | | | |
| Endeutament (%) | 29,62 | -3,6 | -17,01 | 7,31 | 27,06 | 59,40 |
| Liquiditat | 1,98 | 4,5 | 0,29 | 0,96 | 2,53 | 8,78 |
| Fons de maniobra | 1,15 | 1,2 | -0,31 | 1,00 | 1,12 | 1,68 |

¹ Dades arrodonides a un decimal, llevat d'aquelles ràtios en què les dades apareixen amb dos decimals. Variacions calculades a partir dels valors de les mateixes empreses.

Font: PimesDat de PIMEC a partir de dades de SABI.

Altres serveis a les empreses

Pimes

Valors mitjans per empresa ¹

| | Exercici 2017 | | Exercici 2018 | | % Variació | |
|---|--------------------|---------------------|---------------------------------|--------------|-------------------|-----------|
| Nombre d'empreses | 12.845 | | 12.845 | | | |
| Nombre de treballadors per empresa | 9,1 | | 9,8 | | 8,2 | |
| 1. Comptes de balanç | Mil euros | % | Mil euros | % | % Variació | |
| ACTIU NO CORRENT | 515,8 | 50,8 | 533,3 | 49,7 | 3,4 | |
| Immobilitzat intangible | 45,0 | 4,4 | 48,6 | 4,5 | 8,1 | |
| Immobilitzat material i inversions immobiliàries | 140,3 | 13,8 | 149,0 | 13,9 | 6,2 | |
| Inversions financeres a llarg termini i altres actius no corrents | 330,5 | 32,5 | 335,7 | 31,3 | 1,6 | |
| ACTIU CORRENT | 500,0 | 49,2 | 538,9 | 50,3 | 7,8 | |
| Existències | 32,3 | 3,2 | 35,4 | 3,3 | 9,7 | |
| Deutors | 210,0 | 20,7 | 219,8 | 20,5 | 4,7 | |
| Clients | 185,6 | 18,3 | 193,0 | 18,0 | 4,0 | |
| Altres deutors | 24,4 | 2,4 | 26,7 | 2,5 | 9,6 | |
| Inversions financeres a curt termini | 109,6 | 10,8 | 119,0 | 11,1 | 8,5 | |
| Efectiu i actius líquids | 144,1 | 14,2 | 160,7 | 15,0 | 11,5 | |
| Altres actius corrents | 4,0 | 0,4 | 4,1 | 0,4 | 0,7 | |
| TOTAL ACTIU | 1.015,8 | 100,0 | 1.072,2 | 100,0 | 5,5 | |
| PATRIMONI NET | 592,9 | 58,4 | 632,4 | 59,0 | 6,7 | |
| Capital | 148,8 | 14,7 | 151,9 | 14,2 | 2,0 | |
| Reserves, ajustaments, subvencions i altres | 397,4 | 39,1 | 424,6 | 39,6 | 6,9 | |
| Resultat de l'exercici | 46,6 | 4,6 | 55,9 | 5,2 | 19,9 | |
| PASSIU NO CORRENT | 133,0 | 13,1 | 126,5 | 11,8 | -4,9 | |
| Deutes a llarg termini | 123,6 | 12,2 | 116,9 | 10,9 | -5,5 | |
| Altres passius no corrents | 9,3 | 0,9 | 9,6 | 0,9 | 2,6 | |
| PASSIU CORRENT | 290,0 | 28,5 | 313,3 | 29,2 | 8,0 | |
| Deutes a curt termini | 109,1 | 10,7 | 120,1 | 11,2 | 10,1 | |
| Creditors comercials i altres comptes a pagar | 167,5 | 16,5 | 177,8 | 16,6 | 6,2 | |
| Altres passius corrents | 13,4 | 1,3 | 15,4 | 1,4 | 14,6 | |
| TOTAL PATRIMONI NET I PASSIU | 1.015,8 | 100,0 | 1.072,2 | 100,0 | 5,5 | |
| 2. Compte de resultats | Mil euros | % | Mil euros | % | % Variació | |
| INGRESSOS D'EXPLOTACIÓ | 844,8 | 100,0 | 913,0 | 100,0 | 8,1 | |
| Import net de la xifra de negoci | 816,5 | 96,6 | 880,2 | 96,4 | 7,8 | |
| Altres ingressos d'exploació i variació d'existències | 28,3 | 3,4 | 32,8 | 3,6 | 15,9 | |
| Consums d'exploació | -220,9 | 26,1 | -234,5 | 25,7 | -6,1 | |
| Altres despeses d'exploació | -215,0 | 25,4 | -234,2 | 25,6 | -8,9 | |
| VALOR AFEGIT | 408,9 | 48,4 | 444,4 | 48,7 | 8,7 | |
| Despeses de personal | -334,9 | 39,6 | -369,4 | 40,5 | -10,3 | |
| RESULTAT ECONÒMIC BRUT DE L'EXPLOTACIÓ | 74,0 | 8,8 | 74,9 | 8,2 | 1,3 | |
| Amortitzacions de l'immobilitzat | -19,6 | 2,3 | -21,5 | 2,4 | -9,7 | |
| RESULTAT ECONÒMIC NET DE L'EXPLOTACIÓ | 54,4 | 6,4 | 53,4 | 5,8 | -1,8 | |
| Despeses financeres | -5,8 | 0,7 | -5,6 | 0,6 | 3,5 | |
| Ingressos financers | 11,6 | 1,4 | 14,5 | 1,6 | 24,8 | |
| Altres partides financeres | -2,0 | 0,2 | 4,1 | 0,5 | (ns) | |
| RESULTAT FINANCER | 3,9 | 0,5 | 13,1 | 1,4 | 238,9 | |
| RESULTAT ABANS D'IMPOSTOS | 58,2 | 6,9 | 66,5 | 7,3 | 14,2 | |
| Impost de beneficis | -11,6 | 1,4 | -10,6 | 1,2 | 8,8 | |
| Altres resultats | 0,0 | 0,0 | 0,0 | 0,0 | -690,9 | |
| RESULTAT DE L'EXERCICI | 46,6 | 5,5 | 55,9 | 6,1 | 19,9 | |
| RECURSOS GENERATS | 66,2 | 7,8 | 77,4 | 8,5 | 16,9 | |
| 3. Ràtios 2018 | Valor mitjà | % Var s 2017 | Diferència conjunt pimes | Q1 | Mediana | Q3 |
| Rendibilitat, marge i rotació | | | | | | |
| Rendibilitat financera (%) | 10,51 | 7,0 | 0,05 | 1,41 | 11,04 | 30,77 |
| Palanquejament net (%) | 3,79 | 7,7 | -0,46 | 0,00 | 3,32 | 14,66 |
| Rendibilitat econòmica (%) | 6,72 | 6,7 | 0,51 | 0,79 | 5,15 | 13,36 |
| Marge (%) | 7,89 | 4,2 | 2,01 | 0,69 | 3,88 | 10,94 |
| Rotació (voltes) | 0,85 | 2,4 | -0,20 | 0,72 | 1,43 | 2,33 |
| Relatius al nombre d'ocupats | | | | | | |
| Valor afegit per ocupat (milers d'euros) | 45,233 | 0,5 | -3,89 | 25,00 | 38,00 | 56,33 |
| Despeses de personal per ocupat (milers d'euros) | 37,605 | 2,0 | 1,55 | 22,33 | 31,50 | 43,71 |
| Ràtios sobre valor afegit brut | | | | | | |
| Costos laborals unitaris (%) | 83,14 | 1,5 | 9,75 | 67,44 | 85,71 | 95,77 |
| Productivitat de l'actiu (%) | 71,95 | 1,3 | 32,92 | 38,06 | 79,31 | 146,08 |
| Productivitat de l'immobilitzat (%) | 224,89 | 1,9 | 131,10 | 119,45 | 445,16 | 1666,67 |
| Ràtios financeres | | | | | | |
| Endeutament (%) | 41,02 | -1,5 | -5,61 | 25,77 | 49,24 | 74,18 |
| Liquiditat | 1,72 | -0,2 | 0,03 | 1,12 | 1,86 | 3,66 |
| Fons de maniobra | 1,42 | 1,1 | -0,03 | 1,07 | 2,00 | 5,64 |

¹ Dades arrodonides a un decimal, llevat d'aquelles ràtios en què les dades apareixen amb dos decimals. Variacions calculades a partir dels valors de les mateixes empreses.

Font: PimesDat de PIMEC a partir de dades de SABI.

Altres serveis a les persones

Pimes

Valors mitjans per empresa ¹

| | Exercici 2017 | | Exercici 2018 | | % Variació | |
|---|--------------------|---------------------|---------------------------------|--------------|-------------------|-----------|
| Nombre d'empreses | 7.121 | | 7.121 | | | |
| Nombre de treballadors per empresa | 10,8 | | 11,4 | | 5,6 | |
| 1. Comptes de balanç | Mil euros | % | Mil euros | % | % Variació | |
| ACTIU NO CORRENT | 540,7 | 55,3 | 565,2 | 55,0 | 4,5 | |
| Immobilitzat intangible | 61,9 | 6,3 | 64,2 | 6,3 | 3,8 | |
| Immobilitzat material i inversions immobiliàries | 349,3 | 35,7 | 361,9 | 35,2 | 3,6 | |
| Inversions financeres a llarg termini i altres actius no corrents | 129,5 | 13,2 | 139,2 | 13,6 | 7,5 | |
| ACTIU CORRENT | 436,7 | 44,7 | 461,8 | 45,0 | 5,7 | |
| Existències | 62,0 | 6,3 | 64,6 | 6,3 | 4,2 | |
| Deutors | 130,4 | 13,3 | 135,0 | 13,1 | 3,5 | |
| Clients | 104,0 | 10,6 | 106,4 | 10,4 | 2,3 | |
| Altres deutors | 26,4 | 2,7 | 28,6 | 2,8 | 8,4 | |
| Inversions financeres a curt termini | 98,0 | 10,0 | 98,7 | 9,6 | 0,7 | |
| Efectiu i actius líquids | 140,6 | 14,4 | 157,9 | 15,4 | 12,3 | |
| Altres actius corrents | 5,7 | 0,6 | 5,5 | 0,5 | -2,0 | |
| TOTAL ACTIU | 977,3 | 100,0 | 1.027,0 | 100,0 | 5,1 | |
| PATRIMONI NET | 507,5 | 51,9 | 552,4 | 53,8 | 8,8 | |
| Capital | 133,2 | 13,6 | 137,7 | 13,4 | 3,4 | |
| Reserves, ajustaments, subvencions i altres | 325,5 | 33,3 | 358,6 | 34,9 | 10,2 | |
| Resultat de l'exercici | 48,8 | 5,0 | 56,1 | 5,5 | 14,8 | |
| PASSIU NO CORRENT | 197,6 | 20,2 | 193,8 | 18,9 | -1,9 | |
| Deutes a llarg termini | 172,5 | 17,7 | 169,2 | 16,5 | -1,9 | |
| Altres passius no corrents | 25,1 | 2,6 | 24,6 | 2,4 | -2,0 | |
| PASSIU CORRENT | 272,2 | 27,9 | 280,9 | 27,3 | 3,2 | |
| Deutes a curt termini | 99,5 | 10,2 | 101,5 | 9,9 | 2,0 | |
| Creditors comercials i altres comptes a pagar | 151,3 | 15,5 | 157,4 | 15,3 | 4,0 | |
| Altres passius corrents | 21,4 | 2,2 | 22,0 | 2,1 | 2,8 | |
| TOTAL PATRIMONI NET I PASSIU | 977,3 | 100,0 | 1.027,0 | 100,0 | 5,1 | |
| 2. Compte de resultats | Mil euros | % | Mil euros | % | % Variació | |
| INGRESSOS D'EXPLOTACIÓ | 1.077,6 | 100,0 | 1.174,4 | 100,0 | 9,0 | |
| Import net de la xifra de negoci | 1.017,7 | 94,4 | 1.109,8 | 94,5 | 9,1 | |
| Altres ingressos d'exploació i variació d'existències | 59,9 | 5,6 | 64,5 | 5,5 | 7,8 | |
| Consums d'exploació | -361,0 | 33,5 | -395,5 | 33,7 | -9,5 | |
| Altres despeses d'exploació | -281,5 | 26,1 | -304,4 | 25,9 | -8,1 | |
| VALOR AFEGIT | 435,0 | 40,4 | 474,5 | 40,4 | 9,1 | |
| Despeses de personal | -329,0 | 30,5 | -357,1 | 30,4 | -8,6 | |
| RESULTAT ECONÒMIC BRUT DE L'EXPLOTACIÓ | 106,0 | 9,8 | 117,3 | 10,0 | 10,7 | |
| Amortitzacions de l'immobilitzat | -41,5 | 3,9 | -44,2 | 3,8 | -6,6 | |
| RESULTAT ECONÒMIC NET DE L'EXPLOTACIÓ | 64,5 | 6,0 | 73,1 | 6,2 | 13,3 | |
| Despeses financeres | -7,0 | 0,7 | -6,7 | 0,6 | 4,8 | |
| Ingressos financers | 3,9 | 0,4 | 6,8 | 0,6 | 76,0 | |
| Altres partides financeres | 2,6 | 0,2 | 0,0 | 0,0 | (ns) | |
| RESULTAT FINANCER | -0,6 | 0,1 | 0,1 | 0,0 | (ns) | |
| RESULTAT ABANS D'IMPOSTOS | 63,9 | 5,9 | 73,2 | 6,2 | 14,5 | |
| Impost de beneficis | -15,1 | 1,4 | -17,1 | 1,5 | -13,6 | |
| Altres resultats | 0,0 | 0,0 | 0,0 | 0,0 | 97,4 | |
| RESULTAT DE L'EXERCICI | 48,8 | 4,5 | 56,1 | 4,8 | 14,8 | |
| RECURSOS GENERATS | 90,3 | 8,4 | 100,3 | 8,5 | 11,0 | |
| 3. Ràtios 2018 | Valor mitjà | % Var s 2017 | Diferència conjunt pimes | Q1 | Mediana | Q3 |
| Rendibilitat, marge i rotació | | | | | | |
| Rendibilitat financera (%) | 13,25 | 5,2 | 2,79 | 1,23 | 11,91 | 32,83 |
| Palanquejament net (%) | 5,47 | 2,6 | 1,22 | 0,00 | 3,54 | 16,81 |
| Rendibilitat econòmica (%) | 7,78 | 7,2 | 1,57 | 0,27 | 5,07 | 13,71 |
| Marge (%) | 6,80 | 3,3 | 0,92 | 0,17 | 3,14 | 9,02 |
| Rotació (voltes) | 1,14 | 3,7 | 0,09 | 0,88 | 1,67 | 2,94 |
| Relatius al nombre d'ocupats | | | | | | |
| Valor afegit per ocupat (milers d'euros) | 41,494 | 3,2 | -7,63 | 22,27 | 33,00 | 49,78 |
| Despeses de personal per ocupat (milers d'euros) | 31,233 | 2,8 | -4,82 | 20,00 | 26,70 | 36,75 |
| Ràtios sobre valor afegit brut | | | | | | |
| Costos laborals unitaris (%) | 75,27 | -0,5 | 1,89 | 65,38 | 84,48 | 95,67 |
| Productivitat de l'actiu (%) | 60,12 | 3,6 | 21,09 | 41,56 | 81,20 | 156,02 |
| Productivitat de l'immobilitzat (%) | 111,35 | 5,3 | 17,56 | 80,12 | 227,78 | 746,95 |
| Ràtios financeres | | | | | | |
| Endeutament (%) | 46,22 | -3,9 | -0,41 | 27,27 | 53,51 | 82,19 |
| Liquiditat | 1,64 | 2,5 | -0,05 | 0,75 | 1,50 | 3,14 |
| Fons de maniobra | 1,32 | 1,2 | -0,14 | 0,88 | 1,31 | 2,95 |

¹ Dades arrodonides a un decimal, llevat d'aquelles ràtios en què les dades apareixen amb dos decimals. Variacions calculades a partir dels valors de les mateixes empreses.

Font: PimesDat de PIMEC a partir de dades de SABI

Síntesi dels valors de dispersió de les ràtios per sectors

Rendibilitat financera

% Resultat abans d'impostos / Patrimoni net

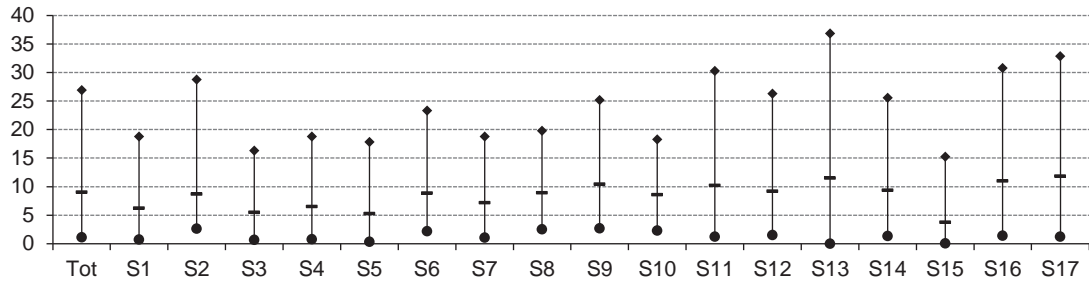

Palanquejament net

% (Rendibilitat financera – Rendibilitat econòmica)

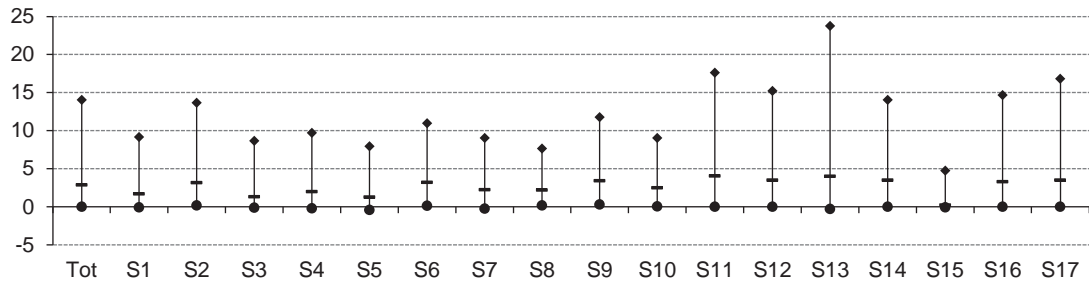

Rendibilitat econòmica

% (Resultat abans d'impostos + despeses financeres) / Actiu

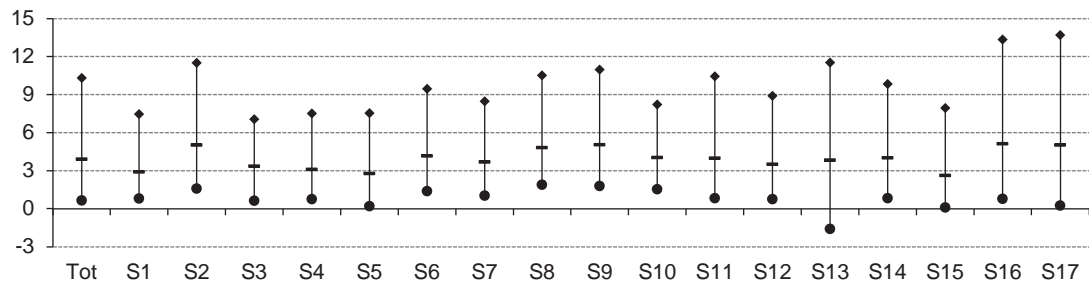

Marge

% (Resultat abans d'impostos + despeses financeres) / Ingressos d'exploració

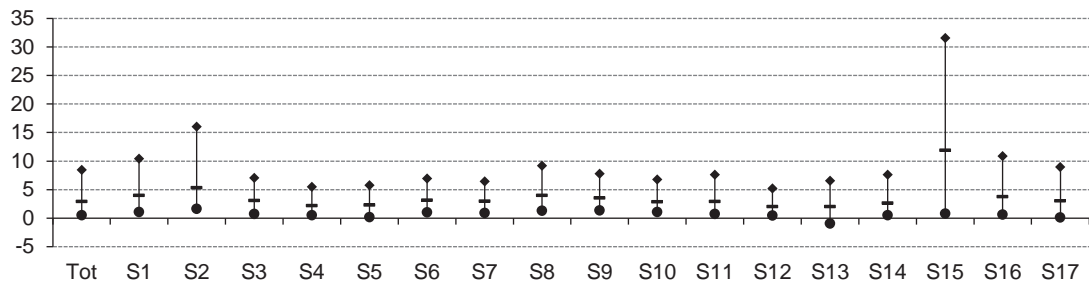

Rotació

Ingressos d'exploració / Actiu (voltes)

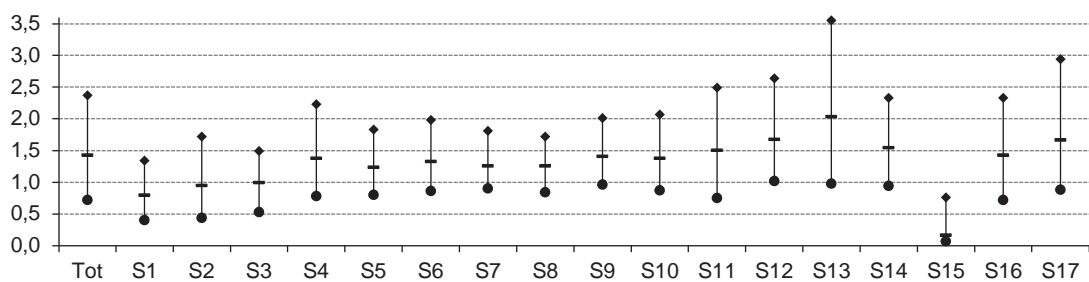

Vab per ocupat

Valor afegit / Nombre de treballadors (milers d'euros)

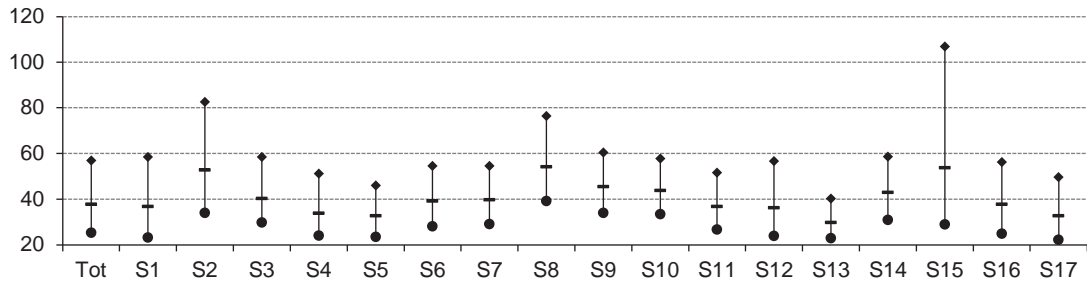

Despeses de personal per ocupat

Despeses de personal / Nombre de treballadors (milers d'euros)

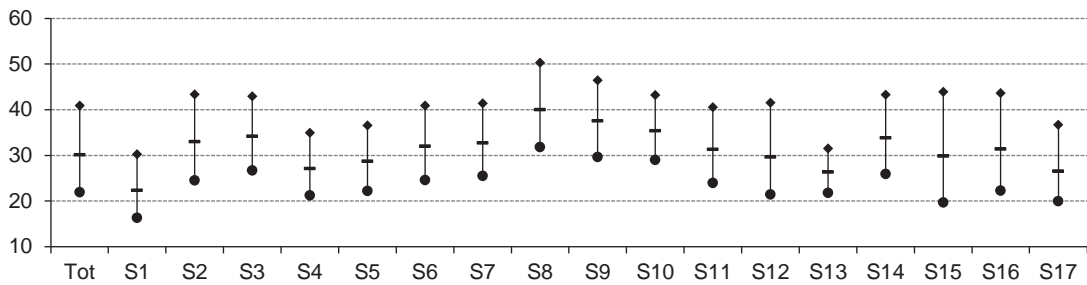

Costos laborals unitaris

% Despeses de personal / Valor afegit

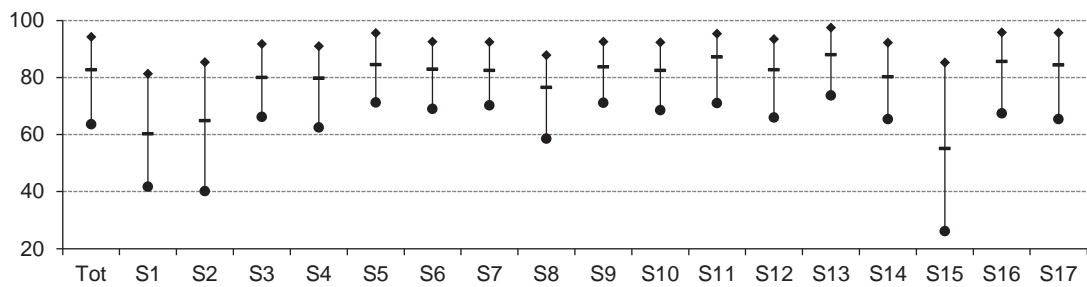

Productivitat de l'actiu

% Valor afegit / Actiu d'explotació

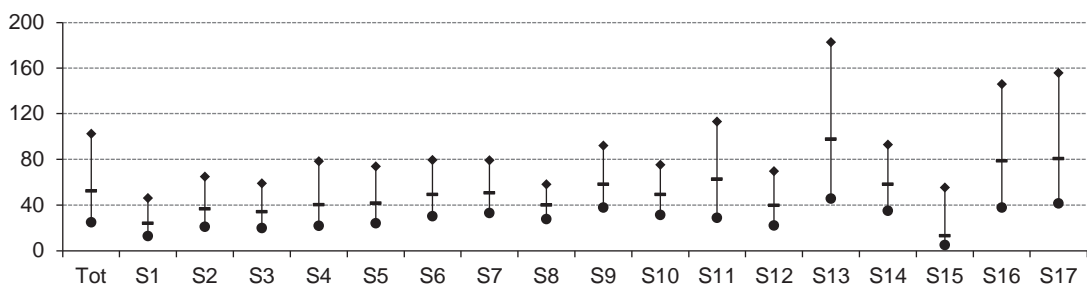

Productivitat de l'immobilitzat

% Valor afegit / Immobilitzat d'explotació

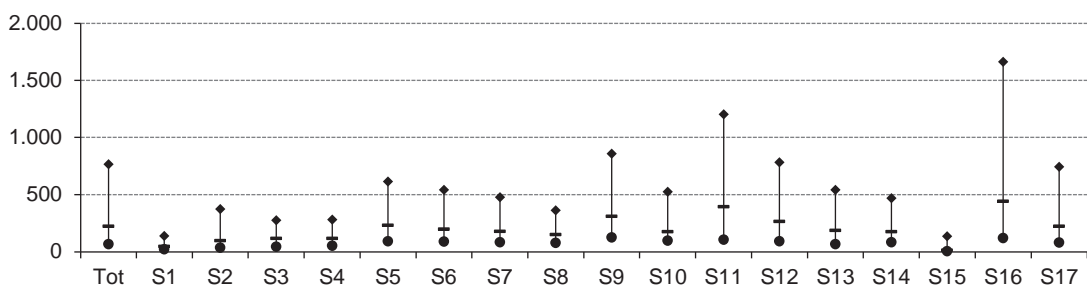

Endeutament

% (Passiu no corrent + Passiu corrent) / Passiu

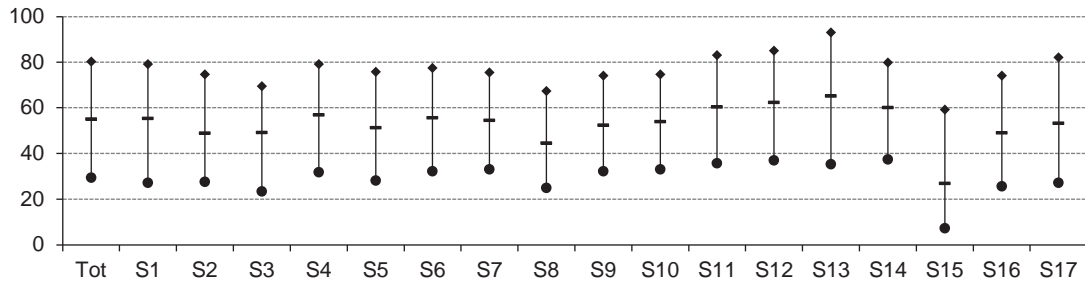

Liquiditat

Actiu corrent / Passiu corrent

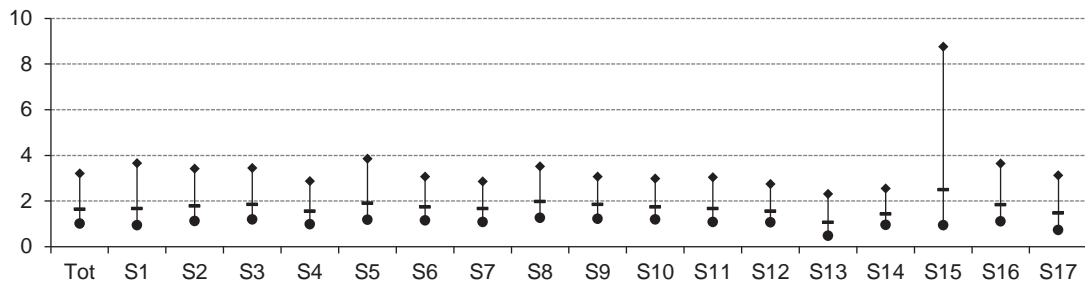

Fons de maniobra

(Patrimoni net + Passiu no corrent) / Actiu no corrent

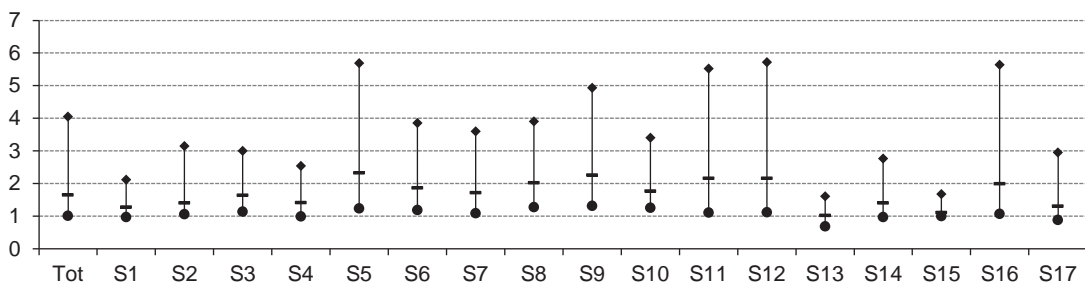

Llegenda gràfics

| | |
|-----|--|
| Tot | Pimes |
| S1 | Primari |
| S2 | Energia, gas, aigua i reciclatge |
| S3 | Indústries extractives no energètiques |
| S4 | Indústria alimentària |
| S5 | Indústria tèxtil, cuir i confecció |
| S6 | Cautxú, fusta i altres indústries |
| S7 | Indústria del paper i arts gràfiques |
| S8 | Indústries químiques |
| S9 | Metal·lúrgia, maquinària i material elèctric |
| S10 | Material de transport |
| S11 | Construcció |
| S12 | Comerç i reparacions |
| S13 | Hoteleria i restauració |
| S14 | Transport i comunicacions |
| S15 | Serveis financers, assegurances i lloguers |
| S16 | Altres serveis a les empreses |
| S17 | Altres serveis a les persones |
| ◆ | Quartil 3 (Valor de l'indicador que deixa el 75% de les empreses per sota) |
| — | Mediana (Valor de l'indicador que deixa el 50% de les empreses per sota) |
| ★ | Quartil 1 (Valor de l'indicador que deixa el 25% de les empreses per sota) |

Microempreses

Ocupats: d'1 a 9 treballadors

Facturació: inferior a 2 milions d'euros

Valor de l'actiu: inferior a 2 milions d'euros

| SECTORS D'ACTIVITAT | Codi CCAE-2009 (2 dígit) | Pàg. |
|--|--|------|
| Microempreses | | 96 |
| Primari | 01, 02, 03 | 97 |
| Energia, gas, aigua i reciclatge | 05, 06, 19, 35, 36, 37, 38, 39 | 98 |
| Indústries extractives no energètiques | 07, 08, 09, 23 | 99 |
| Indústria alimentària | 10, 11, 12 | 100 |
| Indústria tèxtil, cuir i confecció | 13, 14, 15 | 101 |
| Cautxú, fusta i altres indústries | 16, 22, 31, 32 | 102 |
| Indústria del paper i arts gràfiques | 17, 18 | 103 |
| Indústries químiques | 20, 21 | 104 |
| Metal·lúrgia, maquinària i material elèctric | 24, 25, 26, 27, 28, 33 | 105 |
| Material de transport | 29, 30 | 106 |
| Construcció | 41, 42, 43 | 107 |
| Comerç i reparacions | 45, 46, 47, 95 | 108 |
| Hoteleria i restauració | 55, 56 | 109 |
| Transport i comunicacions | 49, 50, 51, 52, 53, 60, 61 | 110 |
| Serveis financers, asseguradores i lloguers | 64, 65, 66, 68, 77 | 111 |
| Altres serveis a les empreses | 58, 62, 63, 69, 70, 71, 72, 73, 74, 78, 80, 81, 82 | 112 |
| Altres serveis a les persones | 59, 75, 79, 85, 86, 87, 88, 90, 91, 92, 93, 96 | 113 |
| Síntesi dels valors de dispersió de les ràtios per sectors | | 114 |

Definició Ràtios

Rendibilitat, marge i rotació

| | |
|-------------------------|---|
| Rendibilitat financera: | $\text{Resultat abans d'impostos} / \text{Patrimoni net}$ |
| Palanquejament net: | $\text{Rendibilitat financera} - \text{Rendibilitat econòmica}$ |
| Rendibilitat econòmica: | $(\text{Resultat abans d'impostos} + \text{despeses financeres}) / \text{Actiu}$ |
| Marge: | $(\text{Resultat abans d'impostos} + \text{despeses financeres}) / \text{Ingressos d'explotació}$ |
| Rotació: | $\text{Ingressos d'explotació} / \text{Actiu}$ |

Relatius al nombre d'ocupats

| | |
|----------------------------------|---|
| Valor afegit per ocupat: | $\text{Valor afegit} / \text{Nombre de treballadors}$ |
| Despeses de personal per ocupat: | $\text{Despeses de personal} / \text{Nombre de treballadors}$ |
| Ràtios sobre valor afegit brut | |
| Costos laborals unitaris: | $\text{Despeses de personal} / \text{Valor afegit}$ |
| Productivitat de l'actiu: | $\text{Valor afegit} / \text{Actiu d'explotació}$ |
| Productivitat de l'immobilitzat: | $\text{Valor afegit} / \text{Actiu no corrent d'explotació}$ |

Ràtios financeres

| | |
|-------------------|---|
| Endeutament: | $(\text{Passiu no corrent} + \text{Passiu corrent}) / \text{Passiu}$ |
| Liquiditat: | $\text{Actiu corrent} / \text{Passiu corrent}$ |
| Fons de maniobra: | $(\text{Patrimoni net} + \text{Passiu no corrent}) / \text{Actiu no corrent}$ |

Mesures de dispersió

| | |
|----------------|--|
| Q1: Quartil 1: | Valor de l'indicador que deixa el 25% de les empreses per sota |
| Mediana: | Valor de l'indicador que deixa el 50% de les empreses per sota |
| Q3: Quartil 3: | Valor de l'indicador que deixa el 75% de les empreses per sota |

Microempreses

Valors mitjans per empresa ¹

| | <u>Exercici 2017</u> | <u>Exercici 2018</u> | <u>% Variació</u> |
|------------------------------------|----------------------|----------------------|-------------------|
| Nombre d'empreses | 64.254 | 64.254 | |
| Nombre de treballadors per empresa | 3,3 | 3,5 | 7,3 |

| 1. Comptes de balanç | Mil euros | % | Mil euros | % | % Variació |
|---|------------------|--------------|------------------|--------------|-------------------|
| ACTIU NO CORRENT | 376,2 | 56,7 | 386,8 | 56,0 | 2,8 |
| Immobilitzat intangible | 9,1 | 1,4 | 9,5 | 1,4 | 4,6 |
| Immobilitzat material i inversions immobiliàries | 265,1 | 40,0 | 271,1 | 39,3 | 2,3 |
| Inversions financeres a llarg termini i altres actius no corrents | 102,0 | 15,4 | 106,2 | 15,4 | 4,1 |
| ACTIU CORRENT | 286,8 | 43,3 | 303,4 | 44,0 | 5,8 |
| Existències | 77,8 | 11,7 | 79,9 | 11,6 | 2,7 |
| Deutors | 85,7 | 12,9 | 90,3 | 13,1 | 5,3 |
| Clients | 71,4 | 10,8 | 75,2 | 10,9 | 5,2 |
| Altres deutors | 14,3 | 2,2 | 15,1 | 2,2 | 5,9 |
| Inversions financeres a curt termini | 41,6 | 6,3 | 42,4 | 6,1 | 1,8 |
| Efectiu i actius líquids | 80,4 | 12,1 | 89,4 | 13,0 | 11,2 |
| Altres actius corrents | 1,2 | 0,2 | 1,4 | 0,2 | 11,7 |
| TOTAL ACTIU | 663,0 | 100,0 | 690,2 | 100,0 | 4,1 |
| PATRIMONI NET | 391,1 | 59,0 | 410,4 | 59,5 | 4,9 |
| Capital | 160,6 | 24,2 | 163,3 | 23,7 | 1,7 |
| Reserves, ajustaments, subvencions i altres | 211,6 | 31,9 | 226,2 | 32,8 | 6,9 |
| Resultat de l'exercici | 18,9 | 2,9 | 20,9 | 3,0 | 10,6 |
| PASSIU NO CORRENT | 118,0 | 17,8 | 118,8 | 17,2 | 0,6 |
| Deutes a llarg termini | 114,4 | 17,3 | 115,0 | 16,7 | 0,5 |
| Altres passius no corrents | 3,6 | 0,5 | 3,7 | 0,5 | 2,9 |
| PASSIU CORRENT | 153,9 | 23,2 | 161,1 | 23,3 | 4,6 |
| Deutes a curt termini | 54,5 | 8,2 | 58,1 | 8,4 | 6,7 |
| Creditors comercials i altres comptes a pagar | 97,5 | 14,7 | 101,0 | 14,6 | 3,5 |
| Altres passius corrents | 1,9 | 0,3 | 1,9 | 0,3 | 2,2 |
| TOTAL PATRIMONI NET I PASSIU | 663,0 | 100,0 | 690,2 | 100,0 | 4,1 |

| 2. Compte de resultats | Mil euros | % | Mil euros | % | % Variació |
|--|------------------|--------------|------------------|--------------|-------------------|
| INGRESSOS D'EXPLOTACIÓ | 456,7 | 100,0 | 495,8 | 100,0 | 8,6 |
| Import net de la xifra de negoci | 437,0 | 95,7 | 474,1 | 95,6 | 8,5 |
| Altres ingressos d'explotació i variació d'existències | 19,7 | 4,3 | 21,7 | 4,4 | 10,3 |
| Consums d'explotació | -229,9 | 50,3 | -248,6 | 50,1 | -8,1 |
| Altres despeses d'explotació | -87,7 | 19,2 | -94,7 | 19,1 | -8,0 |
| VALOR AFEGIT | 139,2 | 30,5 | 152,5 | 30,8 | 9,6 |
| Despeses de personal | -103,4 | 22,6 | -113,7 | 22,9 | -10,0 |
| RESULTAT ECONÒMIC BRUT DE L'EXPLOTACIÓ | 35,8 | 7,8 | 38,8 | 7,8 | 8,4 |
| Amortitzacions de l'immobilitzat | -12,3 | 2,7 | -13,0 | 2,6 | -5,8 |
| RESULTAT ECONÒMIC NET DE L'EXPLOTACIÓ | 23,5 | 5,1 | 25,8 | 5,2 | 9,8 |
| Despeses financeres | -3,7 | 0,8 | -3,7 | 0,7 | -0,1 |
| Ingressos financers | 4,7 | 1,0 | 5,4 | 1,1 | 14,8 |
| Altres partides financeres | -0,1 | 0,0 | -0,5 | 0,1 | -647,9 |
| RESULTAT FINANCER | 1,0 | 0,2 | 1,2 | 0,3 | 28,2 |
| RESULTAT ABANS D'IMPOSTOS | 24,5 | 5,4 | 27,0 | 5,5 | 10,5 |
| Impost de beneficis | -5,5 | 1,2 | -6,1 | 1,2 | -10,0 |
| Altres resultats | 0,0 | 0,0 | 0,0 | 0,0 | 30,0 |
| RESULTAT DE L'EXERCICI | 18,9 | 4,1 | 20,9 | 4,2 | 10,6 |
| RECURSOS GENERATS | 31,3 | 6,8 | 34,0 | 6,9 | 8,7 |

| 3. Ràtios 2018 | Valor mitjà | % Var s 2017 | Diferència conjunt pimes | Q1 | Mediana | Q3 |
|--|--------------------|---------------------|---------------------------------|-----------|----------------|-----------|
| Rendibilitat, marge i rotació | | | | | | |
| Rendibilitat financera (%) | 6,59 | 5,3 | -3,87 | 0,60 | 8,36 | 27,31 |
| Palanquejament net (%) | 2,13 | 6,3 | -2,12 | -0,06 | 2,55 | 14,63 |
| Rendibilitat econòmica (%) | 4,45 | 4,8 | -1,75 | 0,28 | 3,57 | 10,00 |
| Marge (%) | 6,20 | 0,5 | 0,32 | 0,33 | 2,93 | 8,95 |
| Rotació (voltes) | 0,72 | 4,3 | -0,34 | 0,61 | 1,36 | 2,36 |
| Relatius al nombre d'ocupats | | | | | | |
| Valor afegit per ocupat (milers d'euros) | 43,588 | 2,1 | -5,54 | 23,67 | 36,00 | 56,00 |
| Despeses de personal per ocupat (milers d'euros) | 32,490 | 2,5 | -3,56 | 20,67 | 28,83 | 40,00 |
| Ràtios sobre valor afegit brut | | | | | | |
| Costos laborals unitaris (%) | 74,54 | 0,4 | 1,15 | 61,40 | 82,61 | 94,66 |
| Productivitat de l'actiu (%) | 28,16 | 5,1 | -10,88 | 21,60 | 50,00 | 98,61 |
| Productivitat de l'immobilitzat (%) | 54,35 | 7,1 | -39,44 | 53,73 | 211,11 | 740,00 |
| Ràtios financeres | | | | | | |
| Endeutament (%) | 40,54 | -1,2 | -6,09 | 28,00 | 55,66 | 82,43 |
| Liquiditat | 1,88 | 1,1 | 0,19 | 1,01 | 1,70 | 3,47 |
| Fons de maniobra | 1,37 | 1,1 | -0,09 | 1,00 | 1,61 | 4,17 |

¹ Dades arrodonides a un decimal, llevat d'aquelles ràtios en què les dades apareixen amb dos decimals. Variacions calculades a partir dels valors de les mateixes empreses.

Font: PimesDat de PIMEC a partir de dades de SABI.

Primari

Microempreses

Valors mitjans per empresa ¹

| | <u>Exercici 2017</u> | <u>Exercici 2018</u> | <u>% Variació</u> |
|------------------------------------|----------------------|----------------------|-------------------|
| Nombre d'empreses | 1.390 | 1.390 | |
| Nombre de treballadors per empresa | 3,1 | 3,3 | 3,6 |

| 1. Comptes de balanç | Mil euros | % | Mil euros | % | % Variació |
|---|------------------|--------------|------------------|--------------|-------------------|
| ACTIU NO CORRENT | 496,6 | 62,7 | 520,1 | 62,0 | 4,7 |
| Immobilitzat intangible | 5,5 | 0,7 | 5,6 | 0,7 | 2,3 |
| Immobilitzat material i inversions immobiliàries | 422,9 | 53,4 | 442,0 | 52,7 | 4,5 |
| Inversions financeres a llarg termini i altres actius no corrents | 68,2 | 8,6 | 72,5 | 8,6 | 6,2 |
| ACTIU CORRENT | 295,7 | 37,3 | 319,4 | 38,0 | 8,0 |
| Existències | 93,8 | 11,8 | 100,9 | 12,0 | 7,6 |
| Deutors | 83,3 | 10,5 | 92,4 | 11,0 | 10,9 |
| Clients | 64,3 | 8,1 | 70,1 | 8,4 | 9,1 |
| Altres deutors | 19,0 | 2,4 | 22,2 | 2,6 | 16,8 |
| Inversions financeres a curt termini | 41,3 | 5,2 | 41,1 | 4,9 | -0,3 |
| Efectiu i actius líquids | 75,6 | 9,5 | 83,6 | 10,0 | 10,6 |
| Altres actius corrents | 1,7 | 0,2 | 1,4 | 0,2 | -18,7 |
| TOTAL ACTIU | 792,3 | 100,0 | 839,5 | 100,0 | 6,0 |
| PATRIMONI NET | 411,6 | 51,9 | 441,2 | 52,6 | 7,2 |
| Capital | 217,1 | 27,4 | 222,5 | 26,5 | 2,5 |
| Reserves, ajustaments, subvencions i altres | 175,3 | 22,1 | 196,9 | 23,5 | 12,3 |
| Resultat de l'exercici | 19,2 | 2,4 | 21,8 | 2,6 | 13,6 |
| PASSIU NO CORRENT | 190,3 | 24,0 | 195,1 | 23,2 | 2,5 |
| Deutes a llarg termini | 187,2 | 23,6 | 191,6 | 22,8 | 2,3 |
| Altres passius no corrents | 3,1 | 0,4 | 3,5 | 0,4 | 14,2 |
| PASSIU CORRENT | 190,5 | 24,0 | 203,2 | 24,2 | 6,7 |
| Deutes a curt termini | 80,1 | 10,1 | 86,3 | 10,3 | 7,7 |
| Creditors comercials i altres comptes a pagar | 109,7 | 13,9 | 116,2 | 13,8 | 5,9 |
| Altres passius corrents | 0,6 | 0,1 | 0,7 | 0,1 | 16,7 |
| TOTAL PATRIMONI NET I PASSIU | 792,3 | 100,0 | 839,5 | 100,0 | 6,0 |

| 2. Compte de resultats | Mil euros | % | Mil euros | % | % Variació |
|--|------------------|--------------|------------------|--------------|-------------------|
| INGRESSOS D'EXPLOTACIÓ | 501,9 | 100,0 | 527,5 | 100,0 | 5,1 |
| Import net de la xifra de negoci | 468,5 | 93,4 | 481,2 | 91,2 | 2,7 |
| Altres ingressos d'explotació i variació d'existències | 33,3 | 6,6 | 46,3 | 8,8 | 38,9 |
| Consums d'explotació | -277,9 | 55,4 | -285,9 | 54,2 | -2,9 |
| Altres despeses d'explotació | -94,9 | 18,9 | -102,0 | 19,3 | -7,5 |
| VALOR AFEGIT | 129,1 | 25,7 | 139,6 | 26,5 | 8,1 |
| Despeses de personal | -74,3 | 14,8 | -78,7 | 14,9 | -5,8 |
| RESULTAT ECONÒMIC BRUT DE L'EXPLOTACIÓ | 54,7 | 10,9 | 60,9 | 11,5 | 11,2 |
| Amortitzacions de l'immobilitzat | -28,1 | 5,6 | -29,6 | 5,6 | -5,4 |
| RESULTAT ECONÒMIC NET DE L'EXPLOTACIÓ | 26,7 | 5,3 | 31,3 | 5,9 | 17,4 |
| Despeses financeres | -5,3 | 1,1 | -5,4 | 1,0 | -1,8 |
| Ingressos financers | 2,0 | 0,4 | 2,3 | 0,4 | 13,6 |
| Altres partides financeres | 1,8 | 0,4 | -0,2 | 0,0 | (ns) |
| RESULTAT FINANCER | -1,5 | 0,3 | -3,3 | 0,6 | -124,5 |
| RESULTAT ABANS D'IMPOSTOS | 25,2 | 5,0 | 28,0 | 5,3 | 11,1 |
| Impost de beneficis | -6,0 | 1,2 | -6,1 | 1,2 | -2,7 |
| Altres resultats | 0,0 | 0,0 | 0,0 | 0,0 | (ns) |
| RESULTAT DE L'EXERCICI | 19,2 | 3,8 | 21,8 | 4,1 | 13,6 |
| RECURSOS GENERATS | 47,3 | 9,4 | 51,5 | 9,8 | 8,8 |

| 3. Ràtios 2018 | Valor mitjà | % Var s 2017 | Diferència conjunt micros | Q1 | Mediana | Q3 |
|--|--------------------|---------------------|----------------------------------|-----------|----------------|-----------|
| Rendibilitat, marge i rotació | | | | | | |
| Rendibilitat financera (%) | 6,34 | 3,6 | -0,25 | 0,51 | 5,71 | 18,51 |
| Palanquejament net (%) | 2,37 | 4,1 | 0,23 | -0,21 | 1,43 | 9,42 |
| Rendibilitat econòmica (%) | 3,97 | 3,3 | -0,48 | 0,76 | 2,77 | 7,35 |
| Marge (%) | 6,32 | 4,1 | 0,12 | 1,05 | 4,22 | 10,63 |
| Rotació (voltes) | 0,63 | -0,8 | -0,09 | 0,36 | 0,71 | 1,28 |
| Relatius al nombre d'ocupats | | | | | | |
| Valor afegit per ocupat (milers d'euros) | 42,938 | 4,4 | -0,65 | 23,00 | 37,08 | 59,00 |
| Despeses de personal per ocupat (milers d'euros) | 24,202 | 2,2 | -8,29 | 15,51 | 22,00 | 30,00 |
| Ràtios sobre valor afegit brut | | | | | | |
| Costos laborals unitaris (%) | 56,37 | -2,1 | -18,17 | 38,76 | 58,90 | 78,87 |
| Productivitat de l'actiu (%) | 19,23 | 1,7 | -8,93 | 12,13 | 23,00 | 42,95 |
| Productivitat de l'immobilitzat (%) | 31,18 | 3,5 | -23,18 | 20,83 | 46,57 | 122,70 |
| Ràtios financeres | | | | | | |
| Endeutament (%) | 47,44 | -1,3 | 6,90 | 26,47 | 56,59 | 79,90 |
| Liquiditat | 1,57 | 1,2 | -0,31 | 0,91 | 1,70 | 3,80 |
| Fons de maniobra | 1,22 | 1,0 | -0,14 | 0,95 | 1,23 | 2,09 |

¹ Dades arrodonides a un decimal, llevat d'aquelles ràtios en què les dades apareixen amb dos decimals. Variacions calculades a partir dels valors de les mateixes empreses.

Font: PimesDat de PIMEC a partir de dades de SABI.

Energia, gas, aigua i reciclatge

Microempreses

Valors mitjans per empresa ¹

| | <u>Exercici 2017</u> | | <u>Exercici 2018</u> | | <u>% Variació</u> | |
|---|----------------------|---------------------|----------------------------------|--------------|-------------------|-----------|
| Nombre d'empreses | 314 | | 314 | | | |
| Nombre de treballadors per empresa | 3,1 | | 3,3 | | 6,2 | |
| 1. Comptes de balanç | Mil euros | % | Mil euros | % | % Variació | |
| ACTIU NO CORRENT | 486,6 | 54,7 | 481,8 | 52,2 | -1,0 | |
| Immobilitzat intangible | 28,1 | 3,2 | 29,3 | 3,2 | 4,4 | |
| Immobilitzat material i inversions immobiliàries | 332,6 | 37,4 | 329,6 | 35,7 | -0,9 | |
| Inversions financeres a llarg termini i altres actius no corrents | 125,9 | 14,2 | 122,9 | 13,3 | -2,4 | |
| ACTIU CORRENT | 402,4 | 45,3 | 441,2 | 47,8 | 9,6 | |
| Existències | 50,2 | 5,7 | 51,5 | 5,6 | 2,4 | |
| Deutors | 154,1 | 17,3 | 163,5 | 17,7 | 6,1 | |
| Clients | 127,1 | 14,3 | 141,9 | 15,4 | 11,6 | |
| Altres deutors | 27,0 | 3,0 | 21,6 | 2,3 | -20,0 | |
| Inversions financeres a curt termini | 72,1 | 8,1 | 76,3 | 8,3 | 5,9 | |
| Efectiu i actius líquids | 125,1 | 14,1 | 148,6 | 16,1 | 18,7 | |
| Altres actius corrents | 0,9 | 0,1 | 1,3 | 0,1 | 46,8 | |
| TOTAL ACTIU | 889,1 | 100,0 | 923,0 | 100,0 | 3,8 | |
| PATRIMONI NET | 493,4 | 55,5 | 519,8 | 56,3 | 5,4 | |
| Capital | 156,9 | 17,6 | 162,2 | 17,6 | 3,4 | |
| Reserves, ajustaments, subvencions i altres | 302,8 | 34,1 | 315,7 | 34,2 | 4,3 | |
| Resultat de l'exercici | 33,7 | 3,8 | 41,9 | 4,5 | 24,5 | |
| PASSIU NO CORRENT | 203,4 | 22,9 | 190,2 | 20,6 | -6,5 | |
| Deutes a llarg termini | 171,4 | 19,3 | 158,7 | 17,2 | -7,4 | |
| Altres passius no corrents | 31,9 | 3,6 | 31,5 | 3,4 | -1,3 | |
| PASSIU CORRENT | 192,3 | 21,6 | 213,0 | 23,1 | 10,7 | |
| Deutes a curt termini | 64,8 | 7,3 | 73,0 | 7,9 | 12,7 | |
| Creditors comercials i altres comptes a pagar | 123,3 | 13,9 | 134,1 | 14,5 | 8,7 | |
| Altres passius corrents | 4,2 | 0,5 | 5,9 | 0,6 | 39,8 | |
| TOTAL PATRIMONI NET I PASSIU | 889,1 | 100,0 | 923,0 | 100,0 | 3,8 | |
| 2. Compte de resultats | Mil euros | % | Mil euros | % | % Variació | |
| INGRESSOS D'EXPLOTACIÓ | 574,7 | 100,0 | 668,2 | 100,0 | 16,3 | |
| Import net de la xifra de negoci | 557,0 | 96,9 | 647,2 | 96,9 | 16,2 | |
| Altres ingressos d'explotació i variació d'existències | 17,6 | 3,1 | 21,0 | 3,1 | 18,9 | |
| Consums d'explotació | -267,8 | 46,6 | -318,0 | 47,6 | -18,8 | |
| Altres despeses d'explotació | -125,4 | 21,8 | -143,5 | 21,5 | -14,5 | |
| VALOR AFEGIT | 181,5 | 31,6 | 206,6 | 30,9 | 13,9 | |
| Despeses de personal | -106,3 | 18,5 | -117,8 | 17,6 | -10,8 | |
| RESULTAT ECONÒMIC BRUT DE L'EXPLOTACIÓ | 75,2 | 13,1 | 88,8 | 13,3 | 18,1 | |
| Amortitzacions de l'immobilitzat | -30,3 | 5,3 | -29,5 | 4,4 | 2,7 | |
| RESULTAT ECONÒMIC NET DE L'EXPLOTACIÓ | 44,8 | 7,8 | 59,3 | 8,9 | 32,3 | |
| Despeses financeres | -5,5 | 1,0 | -6,1 | 0,9 | -10,8 | |
| Ingressos financers | 3,0 | 0,5 | 2,4 | 0,4 | -22,7 | |
| Altres partides financeres | 1,4 | 0,3 | -0,1 | 0,0 | (ns) | |
| RESULTAT FINANCER | -1,0 | 0,2 | -3,8 | 0,6 | -271,1 | |
| RESULTAT ABANS D'IMPOSTOS | 43,8 | 7,6 | 55,4 | 8,3 | 26,6 | |
| Impost de beneficis | -10,1 | 1,8 | -13,5 | 2,0 | -33,9 | |
| Altres resultats | 0,0 | 0,0 | 0,0 | 0,0 | (ns) | |
| RESULTAT DE L'EXERCICI | 33,7 | 5,9 | 41,9 | 6,3 | 24,5 | |
| RECURSOS GENERATS | 64,0 | 11,1 | 71,4 | 10,7 | 11,6 | |
| 3. Ràtios 2018 | Valor mitjà | % Var s 2017 | Diferència conjunt micros | Q1 | Mediana | Q3 |
| Rendibilitat, marge i rotació | | | | | | |
| Rendibilitat financera (%) | 10,67 | 20,2 | 4,08 | 1,54 | 8,46 | 29,23 |
| Palanquejament net (%) | 4,00 | 20,0 | 1,86 | 0,00 | 2,79 | 14,81 |
| Rendibilitat econòmica (%) | 6,67 | 20,3 | 2,22 | 1,28 | 4,91 | 11,39 |
| Marge (%) | 9,21 | 7,4 | 3,01 | 1,29 | 5,60 | 17,43 |
| Rotació (voltes) | 0,72 | 12,0 | 0,01 | 0,29 | 0,81 | 1,88 |
| Relatius al nombre d'ocupats | | | | | | |
| Valor afegit per ocupat (milers d'euros) | 61,790 | 7,2 | 18,20 | 31,10 | 51,46 | 80,75 |
| Despeses de personal per ocupat (milers d'euros) | 35,235 | 4,4 | 2,75 | 20,15 | 30,60 | 41,00 |
| Ràtios sobre valor afegit brut | | | | | | |
| Costos laborals unitaris (%) | 57,02 | -2,7 | -17,51 | 32,49 | 63,32 | 85,08 |
| Productivitat de l'actiu (%) | 28,55 | 8,7 | 0,39 | 16,44 | 34,45 | 60,00 |
| Productivitat de l'immobilitzat (%) | 57,57 | 14,4 | 3,22 | 25,70 | 100,37 | 411,80 |
| Ràtios financeres | | | | | | |
| Endeutament (%) | 43,68 | -1,9 | 3,14 | 25,52 | 49,82 | 77,02 |
| Liquiditat | 2,07 | -1,0 | 0,19 | 1,09 | 1,89 | 3,87 |
| Fons de maniobra | 1,47 | 2,9 | 0,11 | 1,04 | 1,45 | 3,61 |

¹ Dades arrodonides a un decimal, llevat d'aquelles ràtios en què les dades apareixen amb dos decimals. Variacions calculades a partir dels valors de les mateixes empreses.

Font: PimesDat de PIMEC a partir de dades de SABI.

Indústries extractives no energètiques

Microempreses

Valors mitjans per empresa ¹

| | <u>Exercici 2017</u> | <u>Exercici 2018</u> | <u>% Variació</u> |
|------------------------------------|----------------------|----------------------|-------------------|
| Nombre d'empreses | 339 | 339 | |
| Nombre de treballadors per empresa | 3,8 | 4,1 | 6,5 |

| 1. Comptes de balanç | Mil euros | % | Mil euros | % | % Variació |
|---|------------------|--------------|------------------|--------------|-------------------|
| ACTIU NO CORRENT | 409,2 | 48,9 | 405,0 | 47,9 | -1,0 |
| Immobilitzat intangible | 22,5 | 2,7 | 20,9 | 2,5 | -7,4 |
| Immobilitzat material i inversions immobiliàries | 301,7 | 36,0 | 299,8 | 35,5 | -0,6 |
| Inversions financeres a llarg termini i altres actius no corrents | 85,0 | 10,2 | 84,3 | 10,0 | -0,8 |
| ACTIU CORRENT | 427,9 | 51,1 | 439,8 | 52,1 | 2,8 |
| Existències | 149,8 | 17,9 | 148,0 | 17,5 | -1,2 |
| Deutors | 142,0 | 17,0 | 155,8 | 18,4 | 9,7 |
| Clients | 103,2 | 12,3 | 117,3 | 13,9 | 13,7 |
| Altres deutors | 38,8 | 4,6 | 38,5 | 4,6 | -0,7 |
| Inversions financeres a curt termini | 63,3 | 7,6 | 55,8 | 6,6 | -11,9 |
| Efectiu i actius líquids | 69,9 | 8,3 | 78,4 | 9,3 | 12,3 |
| Altres actius corrents | 2,9 | 0,3 | 1,7 | 0,2 | -41,1 |
| TOTAL ACTIU | 837,1 | 100,0 | 844,7 | 100,0 | 0,9 |
| PATRIMONI NET | 446,0 | 53,3 | 441,2 | 52,2 | -1,1 |
| Capital | 175,6 | 21,0 | 175,1 | 20,7 | -0,3 |
| Reserves, ajustaments, subvencions i altres | 269,5 | 32,2 | 264,0 | 31,2 | -2,0 |
| Resultat de l'exercici | 1,0 | 0,1 | 2,1 | 0,2 | 111,1 |
| PASSIU NO CORRENT | 160,6 | 19,2 | 151,8 | 18,0 | -5,5 |
| Deutes a llarg termini | 134,2 | 16,0 | 125,2 | 14,8 | -6,7 |
| Altres passius no corrents | 26,3 | 3,1 | 26,5 | 3,1 | 0,8 |
| PASSIU CORRENT | 230,5 | 27,5 | 251,8 | 29,8 | 9,3 |
| Deutes a curt termini | 86,3 | 10,3 | 98,2 | 11,6 | 13,7 |
| Creditors comercials i altres comptes a pagar | 143,2 | 17,1 | 152,9 | 18,1 | 6,8 |
| Altres passius corrents | 0,9 | 0,1 | 0,7 | 0,1 | -22,4 |
| TOTAL PATRIMONI NET I PASSIU | 837,1 | 100,0 | 844,7 | 100,0 | 0,9 |

| 2. Compte de resultats | Mil euros | % | Mil euros | % | % Variació |
|--|------------------|--------------|------------------|--------------|-------------------|
| INGRESSOS D'EXPLOTACIÓ | 472,2 | 100,0 | 527,1 | 100,0 | 11,6 |
| Import net de la xifra de negoci | 449,0 | 95,1 | 513,3 | 97,4 | 14,3 |
| Altres ingressos d'explotació i variació d'existències | 23,2 | 4,9 | 13,9 | 2,6 | -40,3 |
| Consums d'explotació | -207,9 | 44,0 | -242,3 | 46,0 | -16,6 |
| Altres despeses d'explotació | -112,8 | 23,9 | -118,6 | 22,5 | -5,2 |
| VALOR AFEGIT | 151,5 | 32,1 | 166,2 | 31,5 | 9,7 |
| Despeses de personal | -127,7 | 27,1 | -139,8 | 26,5 | -9,4 |
| RESULTAT ECONÒMIC BRUT DE L'EXPLOTACIÓ | 23,8 | 5,0 | 26,3 | 5,0 | 10,9 |
| Amortitzacions de l'immobilitzat | -18,5 | 3,9 | -18,6 | 3,5 | -1,1 |
| RESULTAT ECONÒMIC NET DE L'EXPLOTACIÓ | 5,3 | 1,1 | 7,7 | 1,5 | 45,1 |
| Despeses financeres | -5,3 | 1,1 | -5,3 | 1,0 | -0,5 |
| Ingressos financers | 1,6 | 0,3 | 3,0 | 0,6 | 88,4 |
| Altres partides financeres | 2,0 | 0,4 | -1,5 | 0,3 | (ns) |
| RESULTAT FINANCER | -1,7 | 0,4 | -3,9 | 0,7 | -125,6 |
| RESULTAT ABANS D'IMPOSTOS | 3,6 | 0,8 | 3,8 | 0,7 | 7,0 |
| Impost de beneficis | -2,6 | 0,6 | -1,8 | 0,3 | 31,8 |
| Altres resultats | 0,0 | 0,0 | 0,0 | 0,0 | 100,0 |
| RESULTAT DE L'EXERCICI | 1,0 | 0,2 | 2,1 | 0,4 | 111,1 |
| RECURSOS GENERATS | 19,4 | 4,1 | 20,7 | 3,9 | 6,6 |

| 3. Ràtios 2018 | Valor mitjà | % Var s 2017 | Diferència conjunt micros | Q1 | Mediana | Q3 |
|--|--------------------|---------------------|----------------------------------|-----------|----------------|-----------|
| Rendibilitat, marge i rotació | | | | | | |
| Rendibilitat financera (%) | 0,87 | 8,2 | -5,72 | 0,09 | 5,00 | 17,40 |
| Palanquejament net (%) | -0,21 | 16,8 | -2,35 | -0,56 | 1,21 | 11,07 |
| Rendibilitat econòmica (%) | 1,08 | 2,2 | -3,37 | 0,11 | 2,92 | 7,21 |
| Marge (%) | 1,74 | -7,6 | -4,46 | 0,14 | 2,97 | 6,90 |
| Rotació (voltes) | 0,62 | 10,6 | -0,09 | 0,49 | 0,99 | 1,65 |
| Relatius al nombre d'ocupats | | | | | | |
| Valor afegit per ocupat (milers d'euros) | 40,552 | 3,0 | -3,04 | 25,07 | 36,00 | 51,21 |
| Despeses de personal per ocupat (milers d'euros) | 34,122 | 2,7 | 1,63 | 23,58 | 32,00 | 41,00 |
| Ràtios sobre valor afegit brut | | | | | | |
| Costos laborals unitaris (%) | 84,14 | -0,2 | 9,60 | 67,83 | 82,27 | 94,00 |
| Productivitat de l'actiu (%) | 23,58 | 7,2 | -4,58 | 17,99 | 35,33 | 65,57 |
| Productivitat de l'immobilitzat (%) | 51,82 | 10,9 | -2,54 | 37,18 | 122,44 | 383,33 |
| Ràtios financeres | | | | | | |
| Endeutament (%) | 47,78 | 2,3 | 7,24 | 28,50 | 56,07 | 78,13 |
| Liquiditat | 1,75 | -5,9 | -0,14 | 1,13 | 1,75 | 3,04 |
| Fons de maniobra | 1,46 | -1,2 | 0,10 | 1,08 | 1,56 | 3,08 |

¹ Dades arrodonides a un decimal, llevat d'aquelles ràtios en què les dades apareixen amb dos decimals. Variacions calculades a partir dels valors de les mateixes empreses.

Font: PimesDat de PIMEC a partir de dades de SABI.

Indústria alimentària

Microempreses

Valors mitjans per empresa ¹

| | <u>Exercici 2017</u> | <u>Exercici 2018</u> | <u>% Variació</u> |
|------------------------------------|----------------------|----------------------|-------------------|
| Nombre d'empreses | 858 | 858 | |
| Nombre de treballadors per empresa | 3,9 | 4,2 | 6,2 |

| 1. Comptes de balanç | Mil euros | % | Mil euros | % | % Variació |
|---|------------------|--------------|------------------|--------------|-------------------|
| ACTIU NO CORRENT | 316,8 | 49,3 | 322,0 | 48,5 | 1,6 |
| Immobilitzat intangible | 15,8 | 2,5 | 17,1 | 2,6 | 8,2 |
| Immobilitzat material i inversions immobiliàries | 253,6 | 39,5 | 254,6 | 38,3 | 0,4 |
| Inversions financeres a llarg termini i altres actius no corrents | 47,4 | 7,4 | 50,3 | 7,6 | 6,1 |
| ACTIU CORRENT | 325,9 | 50,7 | 342,0 | 51,5 | 4,9 |
| Existències | 129,2 | 20,1 | 136,7 | 20,6 | 5,8 |
| Deutors | 109,5 | 17,0 | 112,6 | 17,0 | 2,8 |
| Clients | 96,8 | 15,1 | 98,7 | 14,9 | 2,0 |
| Altres deutors | 12,8 | 2,0 | 13,8 | 2,1 | 8,6 |
| Inversions financeres a curt termini | 19,7 | 3,1 | 21,3 | 3,2 | 8,5 |
| Efectiu i actius líquids | 65,2 | 10,1 | 71,0 | 10,7 | 8,8 |
| Altres actius corrents | 2,3 | 0,4 | 0,4 | 0,1 | -81,9 |
| TOTAL ACTIU | 642,7 | 100,0 | 664,0 | 100,0 | 3,3 |
| PATRIMONI NET | 313,3 | 48,7 | 321,6 | 48,4 | 2,6 |
| Capital | 193,3 | 30,1 | 194,9 | 29,4 | 0,8 |
| Reserves, ajustaments, subvencions i altres | 115,2 | 17,9 | 122,9 | 18,5 | 6,6 |
| Resultat de l'exercici | 4,8 | 0,7 | 3,8 | 0,6 | -20,2 |
| PASSIU NO CORRENT | 142,8 | 22,2 | 155,4 | 23,4 | 8,8 |
| Deutes a llarg termini | 139,8 | 21,8 | 151,8 | 22,9 | 8,6 |
| Altres passius no corrents | 3,0 | 0,5 | 3,6 | 0,5 | 20,5 |
| PASSIU CORRENT | 186,6 | 29,0 | 187,0 | 28,2 | 0,2 |
| Deutes a curt termini | 67,6 | 10,5 | 70,6 | 10,6 | 4,5 |
| Creditors comercials i altres comptes a pagar | 118,1 | 18,4 | 115,9 | 17,5 | -1,9 |
| Altres passius corrents | 0,9 | 0,1 | 0,5 | 0,1 | -42,1 |
| TOTAL PATRIMONI NET I PASSIU | 642,7 | 100,0 | 664,0 | 100,0 | 3,3 |

| 2. Compte de resultats | Mil euros | % | Mil euros | % | % Variació |
|--|------------------|--------------|------------------|--------------|-------------------|
| INGRESSOS D'EXPLOTACIÓ | 545,7 | 100,0 | 573,5 | 100,0 | 5,1 |
| Import net de la xifra de negoci | 530,2 | 97,2 | 564,5 | 98,4 | 6,5 |
| Altres ingressos d'explotació i variació d'existències | 15,4 | 2,8 | 8,9 | 1,6 | -42,2 |
| Consums d'explotació | -312,6 | 57,3 | -326,4 | 56,9 | -4,4 |
| Altres despeses d'explotació | -97,3 | 17,8 | -103,0 | 18,0 | -5,9 |
| VALOR AFEGIT | 135,8 | 24,9 | 144,1 | 25,1 | 6,1 |
| Despeses de personal | -105,3 | 19,3 | -113,2 | 19,7 | -7,5 |
| RESULTAT ECONÒMIC BRUT DE L'EXPLOTACIÓ | 30,5 | 5,6 | 30,8 | 5,4 | 1,0 |
| Amortitzacions de l'immobilitzat | -18,6 | 3,4 | -19,9 | 3,5 | -6,7 |
| RESULTAT ECONÒMIC NET DE L'EXPLOTACIÓ | 11,9 | 2,2 | 11,0 | 1,9 | -7,8 |
| Despeses financeres | -4,4 | 0,8 | -4,4 | 0,8 | -0,4 |
| Ingressos financers | 0,9 | 0,2 | 1,3 | 0,2 | 42,1 |
| Altres partides financeres | -0,8 | 0,1 | -0,7 | 0,1 | 16,9 |
| RESULTAT FINANCER | -4,3 | 0,8 | -3,8 | 0,7 | 11,7 |
| RESULTAT ABANS D'IMPOSTOS | 7,6 | 1,4 | 7,2 | 1,3 | -5,6 |
| Impost de beneficis | -2,8 | 0,5 | -3,4 | 0,6 | -19,1 |
| Altres resultats | 0,0 | 0,0 | 0,0 | 0,0 | 300,0 |
| RESULTAT DE L'EXERCICI | 4,8 | 0,9 | 3,8 | 0,7 | -20,2 |
| RECURSOS GENERATS | 23,4 | 4,3 | 23,7 | 4,1 | 1,2 |

| 3. Ràtios 2018 | Valor mitjà | % Var s 2017 | Diferència conjunt micros | Q1 | Mediana | Q3 |
|--|--------------------|---------------------|----------------------------------|-----------|----------------|-----------|
| Rendibilitat, marge i rotació | | | | | | |
| Rendibilitat financera (%) | 2,24 | -8,0 | -4,35 | 0,00 | 5,28 | 18,18 |
| Palanquejament net (%) | 0,50 | -13,0 | -1,64 | -0,59 | 1,50 | 9,33 |
| Rendibilitat econòmica (%) | 1,74 | -6,5 | -2,71 | 0,00 | 2,69 | 6,92 |
| Marge (%) | 2,02 | -8,1 | -4,18 | 0,09 | 2,15 | 5,29 |
| Rotació (voltes) | 0,86 | 1,7 | 0,15 | 0,58 | 1,26 | 2,19 |
| Relatius al nombre d'ocupats | | | | | | |
| Valor afegit per ocupat (milers d'euros) | 34,410 | -0,1 | -9,18 | 22,00 | 31,07 | 46,63 |
| Despeses de personal per ocupat (milers d'euros) | 27,041 | 1,3 | -5,45 | 19,88 | 25,00 | 33,08 |
| Ràtios sobre valor afegit brut | | | | | | |
| Costos laborals unitaris (%) | 78,59 | 1,4 | 4,05 | 63,68 | 80,80 | 92,16 |
| Productivitat de l'actiu (%) | 24,32 | 3,1 | -3,84 | 18,13 | 36,27 | 79,02 |
| Productivitat de l'immobilitzat (%) | 53,03 | 5,2 | -1,33 | 46,94 | 121,09 | 310,56 |
| Ràtios financeres | | | | | | |
| Endeutament (%) | 51,57 | 0,6 | 11,03 | 30,95 | 58,38 | 84,30 |
| Liquiditat | 1,83 | 4,7 | -0,06 | 0,99 | 1,71 | 3,34 |
| Fons de maniobra | 1,48 | 2,9 | 0,11 | 0,99 | 1,50 | 2,85 |

¹ Dades arrodonides a un decimal, llevat d'aquelles ràtios en què les dades apareixen amb dos decimals. Variacions calculades a partir dels valors de les mateixes empreses.

Font: PimesDat de PIMEC a partir de dades de SABI.

Indústria tèxtil, cuir i confecció

Microempreses

Valors mitjans per empresa ¹

| | <u>Exercici 2017</u> | <u>Exercici 2018</u> | <u>% Variació</u> |
|------------------------------------|----------------------|----------------------|-------------------|
| Nombre d'empreses | 719 | 719 | |
| Nombre de treballadors per empresa | 3,9 | 4,0 | 2,9 |

| 1. Comptes de balanç | Mil euros | % | Mil euros | % | % Variació |
|---|------------------|--------------|------------------|--------------|-------------------|
| ACTIU NO CORRENT | 170,2 | 35,0 | 166,1 | 33,9 | -2,4 |
| Immobilitzat intangible | 5,2 | 1,1 | 5,3 | 1,1 | 1,7 |
| Immobilitzat material i inversions immobiliàries | 115,6 | 23,7 | 111,6 | 22,8 | -3,5 |
| Inversions financeres a llarg termini i altres actius no corrents | 49,4 | 10,1 | 49,2 | 10,0 | -0,4 |
| ACTIU CORRENT | 316,8 | 65,0 | 324,1 | 66,1 | 2,3 |
| Existències | 118,4 | 24,3 | 121,0 | 24,7 | 2,2 |
| Deutors | 104,0 | 21,4 | 101,7 | 20,8 | -2,2 |
| Clients | 93,2 | 19,1 | 91,2 | 18,6 | -2,2 |
| Altres deutors | 10,9 | 2,2 | 10,6 | 2,2 | -2,6 |
| Inversions financeres a curt termini | 22,1 | 4,5 | 24,4 | 5,0 | 10,2 |
| Efectiu i actius líquids | 71,4 | 14,7 | 75,0 | 15,3 | 5,1 |
| Altres actius corrents | 0,9 | 0,2 | 2,0 | 0,4 | 130,7 |
| TOTAL ACTIU | 487,0 | 100,0 | 490,2 | 100,0 | 0,7 |
| PATRIMONI NET | 239,8 | 49,2 | 244,5 | 49,9 | 2,0 |
| Capital | 63,1 | 13,0 | 66,3 | 13,5 | 5,0 |
| Reserves, ajustaments, subvencions i altres | 168,6 | 34,6 | 173,5 | 35,4 | 2,9 |
| Resultat de l'exercici | 8,0 | 1,6 | 4,7 | 1,0 | -41,5 |
| PASSIU NO CORRENT | 78,1 | 16,0 | 76,2 | 15,6 | -2,3 |
| Deutes a llarg termini | 76,8 | 15,8 | 74,9 | 15,3 | -2,5 |
| Altres passius no corrents | 1,3 | 0,3 | 1,4 | 0,3 | 6,6 |
| PASSIU CORRENT | 169,2 | 34,7 | 169,5 | 34,6 | 0,2 |
| Deutes a curt termini | 55,2 | 11,3 | 58,1 | 11,9 | 5,3 |
| Creditors comercials i altres comptes a pagar | 112,6 | 23,1 | 109,3 | 22,3 | -2,9 |
| Altres passius corrents | 1,5 | 0,3 | 2,1 | 0,4 | 37,2 |
| TOTAL PATRIMONI NET I PASSIU | 487,0 | 100,0 | 490,2 | 100,0 | 0,7 |

| 2. Compte de resultats | Mil euros | % | Mil euros | % | % Variació |
|--|------------------|--------------|------------------|--------------|-------------------|
| INGRESSOS D'EXPLOTACIÓ | 485,6 | 100,0 | 491,3 | 100,0 | 1,2 |
| Import net de la xifra de negoci | 474,8 | 97,8 | 477,3 | 97,2 | 0,5 |
| Altres ingressos d'explotació i variació d'existències | 10,8 | 2,2 | 13,9 | 2,8 | 28,5 |
| Consums d'explotació | -265,6 | 54,7 | -267,0 | 54,3 | -0,5 |
| Altres despeses d'explotació | -86,0 | 17,7 | -85,5 | 17,4 | 0,6 |
| VALOR AFEGIT | 134,0 | 27,6 | 138,7 | 28,2 | 3,5 |
| Despeses de personal | -113,1 | 23,3 | -118,3 | 24,1 | -4,6 |
| RESULTAT ECONÒMIC BRUT DE L'EXPLOTACIÓ | 20,9 | 4,3 | 20,4 | 4,2 | -2,2 |
| Amortitzacions de l'immobilitzat | -9,1 | 1,9 | -9,4 | 1,9 | -2,5 |
| RESULTAT ECONÒMIC NET DE L'EXPLOTACIÓ | 11,7 | 2,4 | 11,1 | 2,3 | -5,8 |
| Despeses financeres | -3,8 | 0,8 | -4,0 | 0,8 | -3,4 |
| Ingressos financers | 3,3 | 0,7 | 1,2 | 0,2 | -64,1 |
| Altres partides financeres | -0,4 | 0,1 | -0,4 | 0,1 | -2,4 |
| RESULTAT FINANCER | -0,9 | 0,2 | -3,2 | 0,6 | -239,5 |
| RESULTAT ABANS D'IMPOSTOS | 10,8 | 2,2 | 7,9 | 1,6 | -27,0 |
| Impost de beneficis | -2,8 | 0,6 | -3,2 | 0,7 | -14,2 |
| Altres resultats | 0,0 | 0,0 | 0,0 | 0,0 | 16,7 |
| RESULTAT DE L'EXERCICI | 8,0 | 1,6 | 4,7 | 0,9 | -41,5 |
| RECURSOS GENERATS | 17,1 | 3,5 | 14,0 | 2,9 | -18,0 |

| 3. Ràtios 2018 | Valor mitjà | % Var s 2017 | Diferència conjunt micros | Q1 | Mediana | Q3 |
|--|--------------------|---------------------|----------------------------------|-----------|----------------|-----------|
| Rendibilitat, marge i rotació | | | | | | |
| Rendibilitat financera (%) | 3,23 | -28,4 | -3,36 | 0,00 | 4,86 | 20,00 |
| Palanquejament net (%) | 0,81 | -46,2 | -1,33 | -0,72 | 1,26 | 10,04 |
| Rendibilitat econòmica (%) | 2,42 | -19,5 | -2,03 | -1,01 | 2,33 | 7,05 |
| Marge (%) | 2,42 | -19,9 | -3,78 | -0,98 | 2,27 | 5,81 |
| Rotació (voltes) | 1,00 | 0,5 | 0,28 | 0,67 | 1,17 | 1,83 |
| Relatius al nombre d'ocupats | | | | | | |
| Valor afegit per ocupat (milers d'euros) | 34,615 | 0,6 | -8,97 | 20,90 | 31,00 | 45,00 |
| Despeses de personal per ocupat (milers d'euros) | 29,522 | 1,6 | -2,97 | 20,00 | 27,00 | 36,67 |
| Ràtios sobre valor afegit brut | | | | | | |
| Costos laborals unitaris (%) | 85,29 | 1,0 | 10,75 | 71,46 | 85,71 | 97,55 |
| Productivitat de l'actiu (%) | 33,30 | 3,3 | 5,15 | 22,24 | 40,23 | 73,61 |
| Productivitat de l'immobilitzat (%) | 118,70 | 7,0 | 64,35 | 80,66 | 234,52 | 641,67 |
| Ràtios financeres | | | | | | |
| Endeutament (%) | 50,12 | -1,3 | 9,58 | 32,31 | 57,74 | 80,94 |
| Liquiditat | 1,91 | 2,1 | 0,03 | 1,17 | 1,83 | 3,87 |
| Fons de maniobra | 1,93 | 3,4 | 0,56 | 1,19 | 2,33 | 6,17 |

¹ Dades arrodonides a un decimal, llevat d'aquelles ràtios en què les dades apareixen amb dos decimals. Variacions calculades a partir dels valors de les mateixes empreses.

Font: PimesDat de PIMEC a partir de dades de SABI.

Cautxú, fusta i altres indústries

Microempreses

Valors mitjans per empresa ¹

| | <u>Exercici 2017</u> | | <u>Exercici 2018</u> | | <u>% Variació</u> | |
|---|----------------------|---------------------|----------------------------------|--------------|-------------------|-----------|
| Nombre d'empreses | 1.309 | | 1.309 | | | |
| Nombre de treballadors per empresa | 3,7 | | 3,9 | | 4,3 | |
| 1. Comptes de balanç | Mil euros | % | Mil euros | % | % Variació | |
| ACTIU NO CORRENT | 146,2 | 36,6 | 154,4 | 36,9 | 5,6 | |
| Immobilitzat intangible | 4,4 | 1,1 | 4,9 | 1,2 | 12,8 | |
| Immobilitzat material i inversions immobiliàries | 116,5 | 29,1 | 123,1 | 29,5 | 5,6 | |
| Inversions financeres a llarg termini i altres actius no corrents | 25,4 | 6,3 | 26,4 | 6,3 | 4,0 | |
| ACTIU CORRENT | 253,5 | 63,4 | 263,4 | 63,1 | 3,9 | |
| Existències | 79,8 | 20,0 | 80,4 | 19,3 | 0,8 | |
| Deutors | 93,4 | 23,4 | 95,9 | 23,0 | 2,7 | |
| Clients | 85,4 | 21,4 | 87,4 | 20,9 | 2,3 | |
| Altres deutors | 8,0 | 2,0 | 8,5 | 2,0 | 6,3 | |
| Inversions financeres a curt termini | 17,0 | 4,2 | 16,1 | 3,9 | -5,1 | |
| Efectiu i actius líquids | 62,8 | 15,7 | 70,3 | 16,8 | 12,0 | |
| Altres actius corrents | 0,5 | 0,1 | 0,6 | 0,2 | 15,2 | |
| TOTAL ACTIU | 399,8 | 100,0 | 417,8 | 100,0 | 4,5 | |
| PATRIMONI NET | 181,5 | 45,4 | 192,9 | 46,2 | 6,3 | |
| Capital | 53,5 | 13,4 | 54,0 | 12,9 | 1,0 | |
| Reserves, ajustaments, subvencions i altres | 115,3 | 28,8 | 128,0 | 30,6 | 11,1 | |
| Resultat de l'exercici | 12,8 | 3,2 | 10,9 | 2,6 | -14,5 | |
| PASSIU NO CORRENT | 77,1 | 19,3 | 80,4 | 19,2 | 4,2 | |
| Deutes a llarg termini | 75,5 | 18,9 | 78,8 | 18,9 | 4,3 | |
| Altres passius no corrents | 1,6 | 0,4 | 1,6 | 0,4 | 0,5 | |
| PASSIU CORRENT | 141,1 | 35,3 | 144,5 | 34,6 | 2,4 | |
| Deutes a curt termini | 40,8 | 10,2 | 43,8 | 10,5 | 7,4 | |
| Creditors comercials i altres comptes a pagar | 98,2 | 24,6 | 98,4 | 23,6 | 0,2 | |
| Altres passius corrents | 2,1 | 0,5 | 2,3 | 0,6 | 8,4 | |
| TOTAL PATRIMONI NET I PASSIU | 399,8 | 100,0 | 417,8 | 100,0 | 4,5 | |
| 2. Compte de resultats | Mil euros | % | Mil euros | % | % Variació | |
| INGRESSOS D'EXPLOTACIÓ | 440,8 | 100,0 | 457,7 | 100,0 | 3,8 | |
| Import net de la xifra de negoci | 434,1 | 98,5 | 449,2 | 98,1 | 3,5 | |
| Altres ingressos d'explotació i variació d'existències | 6,7 | 1,5 | 8,5 | 1,9 | 26,7 | |
| Consums d'explotació | -218,5 | 49,6 | -222,4 | 48,6 | -1,8 | |
| Altres despeses d'explotació | -73,6 | 16,7 | -78,0 | 17,0 | -6,0 | |
| VALOR AFEGIT | 148,7 | 33,7 | 157,2 | 34,4 | 5,7 | |
| Despeses de personal | -119,3 | 27,1 | -127,2 | 27,8 | -6,7 | |
| RESULTAT ECONÒMIC BRUT DE L'EXPLOTACIÓ | 29,4 | 6,7 | 30,0 | 6,6 | 1,9 | |
| Amortitzacions de l'immobilitzat | -10,0 | 2,3 | -11,0 | 2,4 | -9,3 | |
| RESULTAT ECONÒMIC NET DE L'EXPLOTACIÓ | 19,4 | 4,4 | 19,0 | 4,2 | -1,9 | |
| Despeses financeres | -3,5 | 0,8 | -3,6 | 0,8 | -2,8 | |
| Ingressos financers | 0,8 | 0,2 | 0,2 | 0,0 | -71,4 | |
| Altres partides financeres | -0,1 | 0,0 | -0,1 | 0,0 | -75,0 | |
| RESULTAT FINANCER | -2,8 | 0,6 | -3,5 | 0,8 | -25,6 | |
| RESULTAT ABANS D'IMPOSTOS | 16,6 | 3,8 | 15,6 | 3,4 | -6,5 | |
| Impost de beneficis | -3,9 | 0,9 | -4,7 | 1,0 | -19,9 | |
| Altres resultats | 0,0 | 0,0 | 0,0 | 0,0 | (ns) | |
| RESULTAT DE L'EXERCICI | 12,8 | 2,9 | 10,9 | 2,4 | -14,5 | |
| RECURSOS GENERATS | 22,8 | 5,2 | 21,9 | 4,8 | -4,0 | |
| 3. Ràtios 2018 | Valor mitjà | % Var s 2017 | Diferència conjunt micros | Q1 | Mediana | Q3 |
| Rendibilitat, marge i rotació | | | | | | |
| Rendibilitat financera (%) | 8,07 | -12,0 | 1,48 | 1,34 | 8,50 | 24,14 |
| Palanquejament net (%) | 3,48 | -15,7 | 1,35 | 0,00 | 3,08 | 12,47 |
| Rendibilitat econòmica (%) | 4,59 | -9,0 | 0,13 | 0,85 | 3,81 | 8,98 |
| Marge (%) | 4,19 | -8,4 | -2,01 | 0,74 | 3,03 | 6,75 |
| Rotació (voltes) | 1,10 | -0,7 | 0,38 | 0,77 | 1,28 | 2,06 |
| Relatius al nombre d'ocupats | | | | | | |
| Valor afegit per ocupat (milers d'euros) | 40,323 | 1,4 | -3,27 | 24,50 | 35,50 | 50,40 |
| Despeses de personal per ocupat (milers d'euros) | 32,628 | 2,3 | 0,14 | 22,25 | 29,38 | 39,50 |
| Ràtios sobre valor afegit brut | | | | | | |
| Costos laborals unitaris (%) | 80,92 | 0,9 | 6,38 | 70,73 | 84,85 | 94,29 |
| Productivitat de l'actiu (%) | 41,89 | 0,7 | 13,73 | 28,28 | 50,74 | 83,95 |
| Productivitat de l'immobilitzat (%) | 122,85 | -0,2 | 68,50 | 83,25 | 217,95 | 621,53 |
| Ràtios financeres | | | | | | |
| Endeutament (%) | 53,82 | -1,4 | 13,28 | 33,96 | 59,13 | 81,49 |
| Liquiditat | 1,82 | 1,5 | -0,06 | 1,11 | 1,75 | 3,12 |
| Fons de maniobra | 1,77 | 0,1 | 0,40 | 1,11 | 1,91 | 4,21 |

¹ Dades arrodonides a un decimal, llevat d'aquelles ràtios en què les dades apareixen amb dos decimals. Variacions calculades a partir dels valors de les mateixes empreses.

Font: PimesDat de PIMEC a partir de dades de SABI.

Indústria del paper i arts gràfiques

Microempreses

Valors mitjans per empresa ¹

| | <u>Exercici 2017</u> | <u>Exercici 2018</u> | <u>% Variació</u> |
|------------------------------------|----------------------|----------------------|-------------------|
| Nombre d'empreses | 842 | 842 | |
| Nombre de treballadors per empresa | 3,6 | 3,8 | 3,9 |

| 1. Comptes de balanç | Mil euros | | Mil euros | | % Variació |
|---|------------------|--------------|------------------|--------------|-------------------|
| | | % | | % | |
| ACTIU NO CORRENT | 145,3 | 36,3 | 146,6 | 36,2 | 0,9 |
| Immobilitzat intangible | 3,8 | 1,0 | 3,8 | 0,9 | 0,0 |
| Immobilitzat material i inversions immobiliàries | 115,0 | 28,7 | 116,5 | 28,8 | 1,3 |
| Inversions financeres a llarg termini i altres actius no corrents | 26,6 | 6,6 | 26,3 | 6,5 | -1,1 |
| ACTIU CORRENT | 254,7 | 63,7 | 258,5 | 63,8 | 1,5 |
| Existències | 40,3 | 10,1 | 41,2 | 10,2 | 2,4 |
| Deutors | 111,5 | 27,9 | 109,8 | 27,1 | -1,5 |
| Clients | 103,7 | 25,9 | 101,1 | 25,0 | -2,5 |
| Altres deutors | 7,8 | 1,9 | 8,6 | 2,1 | 10,9 |
| Inversions financeres a curt termini | 22,6 | 5,7 | 26,8 | 6,6 | 18,7 |
| Efectiu i actius líquids | 79,1 | 19,8 | 79,9 | 19,7 | 1,0 |
| Altres actius corrents | 1,2 | 0,3 | 0,8 | 0,2 | -34,9 |
| TOTAL ACTIU | 400,0 | 100,0 | 405,1 | 100,0 | 1,3 |
| PATRIMONI NET | 202,3 | 50,6 | 210,6 | 52,0 | 4,1 |
| Capital | 38,2 | 9,6 | 38,0 | 9,4 | -0,5 |
| Reserves, ajustaments, subvencions i altres | 149,4 | 37,3 | 161,1 | 39,8 | 7,8 |
| Resultat de l'exercici | 14,7 | 3,7 | 11,5 | 2,8 | -21,6 |
| PASSIU NO CORRENT | 61,4 | 15,4 | 59,6 | 14,7 | -2,9 |
| Deutes a llarg termini | 59,6 | 14,9 | 56,7 | 14,0 | -4,8 |
| Altres passius no corrents | 1,8 | 0,4 | 2,9 | 0,7 | 60,9 |
| PASSIU CORRENT | 136,3 | 34,1 | 134,9 | 33,3 | -1,1 |
| Deutes a curt termini | 33,6 | 8,4 | 37,3 | 9,2 | 10,9 |
| Creditors comercials i altres comptes a pagar | 101,8 | 25,4 | 97,1 | 24,0 | -4,6 |
| Altres passius corrents | 1,0 | 0,2 | 0,5 | 0,1 | -47,1 |
| TOTAL PATRIMONI NET I PASSIU | 400,0 | 100,0 | 405,1 | 100,0 | 1,3 |

| 2. Compte de resultats | Mil euros | | Mil euros | | % Variació |
|--|------------------|--------------|------------------|--------------|-------------------|
| | | % | | % | |
| INGRESSOS D'EXPLOTACIÓ | 428,4 | 100,0 | 436,4 | 100,0 | 1,9 |
| Import net de la xifra de negoci | 424,5 | 99,1 | 431,3 | 98,8 | 1,6 |
| Altres ingressos d'explotació i variació d'existències | 3,9 | 0,9 | 5,1 | 1,2 | 30,8 |
| Consums d'explotació | -197,7 | 46,2 | -202,9 | 46,5 | -2,6 |
| Altres despeses d'explotació | -78,5 | 18,3 | -80,0 | 18,3 | -2,0 |
| VALOR AFEGIT | 152,2 | 35,5 | 153,5 | 35,2 | 0,9 |
| Despeses de personal | -117,6 | 27,4 | -123,6 | 28,3 | -5,1 |
| RESULTAT ECONÒMIC BRUT DE L'EXPLOTACIÓ | 34,6 | 8,1 | 30,0 | 6,9 | -13,4 |
| Amortitzacions de l'immobilitzat | -12,2 | 2,8 | -12,0 | 2,7 | 1,3 |
| RESULTAT ECONÒMIC NET DE L'EXPLOTACIÓ | 22,5 | 5,2 | 18,0 | 4,1 | -20,0 |
| Despeses financeres | -3,7 | 0,9 | -3,3 | 0,8 | 9,7 |
| Ingressos financers | 1,0 | 0,2 | 1,2 | 0,3 | 19,5 |
| Altres partides financeres | -0,2 | 0,0 | -0,1 | 0,0 | 44,7 |
| RESULTAT FINANCER | -2,8 | 0,7 | -2,2 | 0,5 | 22,7 |
| RESULTAT ABANS D'IMPOSTOS | 19,6 | 4,6 | 15,8 | 3,6 | -19,6 |
| Impost de beneficis | -4,9 | 1,1 | -4,3 | 1,0 | 13,6 |
| Altres resultats | 0,0 | 0,0 | 0,0 | 0,0 | (ns) |
| RESULTAT DE L'EXERCICI | 14,7 | 3,4 | 11,5 | 2,6 | -21,6 |
| RECURSOS GENERATS | 26,9 | 6,3 | 23,5 | 5,4 | -12,4 |

| 3. Ràtios 2018 | Valor mitjà | % Var s 2017 | Diferència conjunt micros | Q1 | Mediana | Q3 |
|--|--------------------|---------------------|----------------------------------|-----------|----------------|-----------|
| Rendibilitat, marge i rotació | | | | | | |
| Rendibilitat financera (%) | 7,49 | -22,8 | 0,90 | 0,92 | 7,41 | 21,62 |
| Palanquejament net (%) | 2,77 | -28,4 | 0,64 | -0,37 | 2,27 | 11,12 |
| Rendibilitat econòmica (%) | 4,72 | -19,1 | 0,27 | 0,96 | 3,62 | 9,04 |
| Marge (%) | 4,38 | -19,5 | -1,82 | 0,81 | 3,01 | 6,81 |
| Rotació (voltes) | 1,08 | 0,6 | 0,36 | 0,84 | 1,26 | 1,89 |
| Relatius al nombre d'ocupats | | | | | | |
| Valor afegit per ocupat (milers d'euros) | 40,489 | -3,0 | -3,10 | 26,00 | 37,00 | 51,50 |
| Despeses de personal per ocupat (milers d'euros) | 32,584 | 1,1 | 0,09 | 22,63 | 30,23 | 40,00 |
| Ràtios sobre valor afegit brut | | | | | | |
| Costos laborals unitaris (%) | 80,48 | 4,2 | 5,94 | 70,83 | 84,00 | 93,59 |
| Productivitat de l'actiu (%) | 43,62 | 0,6 | 15,46 | 32,74 | 54,61 | 83,61 |
| Productivitat de l'immobilitzat (%) | 127,60 | -0,4 | 73,25 | 88,61 | 217,58 | 591,88 |
| Ràtios financeres | | | | | | |
| Endeutament (%) | 48,01 | -2,9 | 7,47 | 32,54 | 53,89 | 77,05 |
| Liquiditat | 1,92 | 2,6 | 0,03 | 1,12 | 1,74 | 3,05 |
| Fons de maniobra | 1,84 | 1,6 | 0,48 | 1,12 | 1,93 | 4,09 |

¹ Dades arrodonides a un decimal, llevat d'aquelles ràtios en què les dades apareixen amb dos decimals. Variacions calculades a partir dels valors de les mateixes empreses.

Font: PimesDat de PIMEC a partir de dades de SABI.

Indústries químiques

Microempreses

Valors mitjans per empresa ¹

| | <u>Exercici 2017</u> | | <u>Exercici 2018</u> | | <u>% Variació</u> | |
|---|----------------------|---------------------|----------------------------------|--------------|-------------------|-----------|
| Nombre d'empreses | 238 | | 238 | | | |
| Nombre de treballadors per empresa | 3,8 | | 4,0 | | 5,3 | |
| 1. Comptes de balanç | Mil euros | % | Mil euros | % | % Variació | |
| ACTIU NO CORRENT | 258,5 | 41,6 | 267,0 | 40,5 | 3,3 | |
| Immobilitzat intangible | 14,0 | 2,2 | 15,1 | 2,3 | 8,5 | |
| Immobilitzat material i inversions immobiliàries | 184,2 | 29,6 | 193,8 | 29,4 | 5,2 | |
| Inversions financeres a llarg termini i altres actius no corrents | 60,4 | 9,7 | 58,0 | 8,8 | -3,9 | |
| ACTIU CORRENT | 363,6 | 58,4 | 391,7 | 59,5 | 7,7 | |
| Existències | 99,4 | 16,0 | 103,2 | 15,7 | 3,8 | |
| Deutors | 154,1 | 24,8 | 159,1 | 24,1 | 3,2 | |
| Clients | 129,5 | 20,8 | 135,2 | 20,5 | 4,4 | |
| Altres deutors | 24,5 | 3,9 | 23,8 | 3,6 | -2,8 | |
| Inversions financeres a curt termini | 20,9 | 3,4 | 22,2 | 3,4 | 6,4 | |
| Efectiu i actius líquids | 87,3 | 14,0 | 106,1 | 16,1 | 21,5 | |
| Altres actius corrents | 2,0 | 0,3 | 1,1 | 0,2 | -45,4 | |
| TOTAL ACTIU | 622,2 | 100,0 | 658,6 | 100,0 | 5,9 | |
| PATRIMONI NET | 318,7 | 51,2 | 345,8 | 52,5 | 8,5 | |
| Capital | 81,1 | 13,0 | 81,8 | 12,4 | 0,8 | |
| Reserves, ajustaments, subvencions i altres | 218,6 | 35,1 | 237,8 | 36,1 | 8,8 | |
| Resultat de l'exercici | 19,0 | 3,1 | 26,2 | 4,0 | 38,0 | |
| PASSIU NO CORRENT | 109,6 | 17,6 | 109,5 | 16,6 | -0,1 | |
| Deutes a llarg termini | 107,6 | 17,3 | 106,3 | 16,1 | -1,2 | |
| Altres passius no corrents | 1,9 | 0,3 | 3,1 | 0,5 | 61,2 | |
| PASSIU CORRENT | 193,9 | 31,2 | 203,3 | 30,9 | 4,9 | |
| Deutes a curt termini | 49,3 | 7,9 | 55,7 | 8,5 | 13,0 | |
| Creditors comercials i altres comptes a pagar | 143,8 | 23,1 | 147,0 | 22,3 | 2,2 | |
| Altres passius corrents | 0,7 | 0,1 | 0,5 | 0,1 | -26,4 | |
| TOTAL PATRIMONI NET I PASSIU | 622,2 | 100,0 | 658,6 | 100,0 | 5,9 | |
| 2. Compte de resultats | Mil euros | % | Mil euros | % | % Variació | |
| INGRESSOS D'EXPLOTACIÓ | 646,3 | 100,0 | 676,5 | 100,0 | 4,7 | |
| Import net de la xifra de negoci | 634,2 | 98,1 | 664,7 | 98,2 | 4,8 | |
| Altres ingressos d'explotació i variació d'existències | 12,1 | 1,9 | 11,9 | 1,8 | -1,7 | |
| Consums d'explotació | -315,4 | 48,8 | -338,8 | 50,1 | -7,4 | |
| Altres despeses d'explotació | -139,3 | 21,6 | -136,5 | 20,2 | 2,0 | |
| VALOR AFEGIT | 191,5 | 29,6 | 201,2 | 29,7 | 5,1 | |
| Despeses de personal | -137,8 | 21,3 | -145,0 | 21,4 | -5,2 | |
| RESULTAT ECONÒMIC BRUT DE L'EXPLOTACIÓ | 53,8 | 8,3 | 56,3 | 8,3 | 4,6 | |
| Amortitzacions de l'immobilitzat | -18,2 | 2,8 | -16,3 | 2,4 | 10,4 | |
| RESULTAT ECONÒMIC NET DE L'EXPLOTACIÓ | 35,6 | 5,5 | 40,0 | 5,9 | 12,3 | |
| Despeses financeres | -6,7 | 1,0 | -5,1 | 0,8 | 24,1 | |
| Ingressos financers | 0,9 | 0,1 | 0,8 | 0,1 | -9,2 | |
| Altres partides financeres | 0,1 | 0,0 | -0,2 | 0,0 | (ns) | |
| RESULTAT FINANCER | -5,7 | 0,9 | -4,5 | 0,7 | 20,7 | |
| RESULTAT ABANS D'IMPOSTOS | 29,9 | 4,6 | 35,4 | 5,2 | 18,6 | |
| Impost de beneficis | -10,9 | 1,7 | -9,2 | 1,4 | 15,3 | |
| Altres resultats | 0,0 | 0,0 | 0,0 | 0,0 | 100,0 | |
| RESULTAT DE L'EXERCICI | 19,0 | 2,9 | 26,2 | 3,9 | 38,0 | |
| RECURSOS GENERATS | 37,2 | 5,7 | 42,5 | 6,3 | 14,4 | |
| 3. Ràtios 2018 | Valor mitjà | % Var s 2017 | Diferència conjunt micros | Q1 | Mediana | Q3 |
| Rendibilitat, marge i rotació | | | | | | |
| Rendibilitat financera (%) | 10,25 | 9,3 | 3,66 | 1,07 | 7,82 | 21,50 |
| Palanquejament net (%) | 4,10 | 17,1 | 1,96 | -0,20 | 2,05 | 9,78 |
| Rendibilitat econòmica (%) | 6,15 | 4,6 | 1,70 | 0,88 | 3,73 | 10,41 |
| Marge (%) | 5,99 | 5,8 | -0,21 | 0,97 | 3,43 | 8,00 |
| Rotació (voltes) | 1,03 | -1,1 | 0,31 | 0,72 | 1,20 | 1,85 |
| Relatius al nombre d'ocupats | | | | | | |
| Valor afegit per ocupat (milers d'euros) | 50,093 | -0,2 | 6,50 | 29,53 | 43,47 | 57,56 |
| Despeses de personal per ocupat (milers d'euros) | 36,087 | -0,1 | 3,60 | 25,00 | 33,93 | 41,63 |
| Ràtios sobre valor afegit brut | | | | | | |
| Costos laborals unitaris (%) | 72,04 | 0,2 | -2,50 | 63,43 | 79,17 | 91,12 |
| Productivitat de l'actiu (%) | 34,79 | -1,7 | 6,63 | 24,05 | 40,67 | 63,98 |
| Productivitat de l'immobilitzat (%) | 96,30 | -0,4 | 41,94 | 76,28 | 215,95 | 565,27 |
| Ràtios financeres | | | | | | |
| Endeutament (%) | 47,49 | -2,6 | 6,95 | 28,85 | 52,10 | 75,65 |
| Liquiditat | 1,93 | 2,7 | 0,04 | 1,19 | 1,89 | 3,44 |
| Fons de maniobra | 1,71 | 3,0 | 0,34 | 1,17 | 2,29 | 5,24 |

¹ Dades arrodonides a un decimal, llevat d'aquelles ràtios en què les dades apareixen amb dos decimals. Variacions calculades a partir dels valors de les mateixes empreses.

Font: PimesDat de PIMEC a partir de dades de SABI.

Metal-lúrgia, maquinària i material elèctric

Microempreses

Valors mitjans per empresa ¹

| | Exercici 2017 | Exercici 2018 | % Variació |
|------------------------------------|----------------------|----------------------|-------------------|
| Nombre d'empreses | 3.374 | 3.374 | |
| Nombre de treballadors per empresa | 4,0 | 4,3 | 6,6 |

| 1. Comptes de balanç | Mil euros | % | Mil euros | % | % Variació |
|---|------------------|--------------|------------------|--------------|-------------------|
| ACTIU NO CORRENT | 141,8 | 32,9 | 151,0 | 33,2 | 6,5 |
| Immobilitzat intangible | 7,4 | 1,7 | 8,3 | 1,8 | 12,0 |
| Immobilitzat material i inversions immobiliàries | 104,4 | 24,2 | 109,8 | 24,2 | 5,1 |
| Inversions financeres a llarg termini i altres actius no corrents | 29,9 | 6,9 | 32,9 | 7,2 | 9,8 |
| ACTIU CORRENT | 289,7 | 67,1 | 303,6 | 66,8 | 4,8 |
| Existències | 70,8 | 16,4 | 74,1 | 16,3 | 4,7 |
| Deutors | 119,3 | 27,7 | 121,4 | 26,7 | 1,7 |
| Clients | 110,5 | 25,6 | 111,6 | 24,6 | 1,0 |
| Altres deutors | 8,8 | 2,0 | 9,8 | 2,2 | 11,4 |
| Inversions financeres a curt termini | 21,9 | 5,1 | 23,2 | 5,1 | 5,6 |
| Efectiu i actius líquids | 77,2 | 17,9 | 84,4 | 18,6 | 9,3 |
| Altres actius corrents | 0,5 | 0,1 | 0,5 | 0,1 | 0,2 |
| TOTAL ACTIU | 431,5 | 100,0 | 454,5 | 100,0 | 5,3 |
| PATRIMONI NET | 210,6 | 48,8 | 226,7 | 49,9 | 7,6 |
| Capital | 44,0 | 10,2 | 45,0 | 9,9 | 2,2 |
| Reserves, ajustaments, subvencions i altres | 147,0 | 34,1 | 163,5 | 36,0 | 11,2 |
| Resultat de l'exercici | 19,5 | 4,5 | 18,1 | 4,0 | -6,9 |
| PASSIU NO CORRENT | 68,8 | 15,9 | 70,7 | 15,6 | 2,9 |
| Deutes a llarg termini | 66,5 | 15,4 | 68,6 | 15,1 | 3,1 |
| Altres passius no corrents | 2,2 | 0,5 | 2,1 | 0,5 | -5,7 |
| PASSIU CORRENT | 152,2 | 35,3 | 157,1 | 34,6 | 3,3 |
| Deutes a curt termini | 38,6 | 9,0 | 40,9 | 9,0 | 5,7 |
| Creditors comercials i altres comptes a pagar | 112,5 | 26,1 | 115,3 | 25,4 | 2,5 |
| Altres passius corrents | 1,0 | 0,2 | 1,0 | 0,2 | -7,1 |
| TOTAL PATRIMONI NET I PASSIU | 431,5 | 100,0 | 454,5 | 100,0 | 5,3 |

| 2. Compte de resultats | Mil euros | % | Mil euros | % | % Variació |
|--|------------------|--------------|------------------|--------------|-------------------|
| INGRESSOS D'EXPLOTACIÓ | 499,5 | 100,0 | 541,0 | 100,0 | 8,3 |
| Import net de la xifra de negoci | 489,4 | 98,0 | 531,6 | 98,2 | 8,6 |
| Altres ingressos d'explotació i variació d'existències | 10,1 | 2,0 | 9,5 | 1,8 | -6,1 |
| Consums d'explotació | -234,4 | 46,9 | -256,1 | 47,3 | -9,3 |
| Altres despeses d'explotació | -76,9 | 15,4 | -82,5 | 15,2 | -7,2 |
| VALOR AFEGIT | 188,2 | 37,7 | 202,4 | 37,4 | 7,6 |
| Despeses de personal | -148,9 | 29,8 | -162,4 | 30,0 | -9,1 |
| RESULTAT ECONÒMIC BRUT DE L'EXPLOTACIÓ | 39,3 | 7,9 | 40,0 | 7,4 | 1,9 |
| Amortitzacions de l'immobilitzat | -10,9 | 2,2 | -11,7 | 2,2 | -7,2 |
| RESULTAT ECONÒMIC NET DE L'EXPLOTACIÓ | 28,4 | 5,7 | 28,3 | 5,2 | -0,2 |
| Despeses financeres | -3,8 | 0,8 | -3,8 | 0,7 | -1,5 |
| Ingressos financers | 0,7 | 0,1 | 0,5 | 0,1 | -24,4 |
| Altres partides financeres | -0,1 | 0,0 | -0,5 | 0,1 | -527,0 |
| RESULTAT FINANCER | -3,1 | 0,6 | -3,8 | 0,7 | -19,4 |
| RESULTAT ABANS D'IMPOSTOS | 25,2 | 5,1 | 24,6 | 4,5 | -2,6 |
| Impost de beneficis | -5,7 | 1,1 | -6,4 | 1,2 | -12,1 |
| Altres resultats | 0,0 | 0,0 | 0,0 | 0,0 | 33,3 |
| RESULTAT DE L'EXERCICI | 19,5 | 3,9 | 18,1 | 3,4 | -6,9 |
| RECURSOS GENERATS | 30,4 | 6,1 | 29,8 | 5,5 | -1,8 |

| 3. Ràtios 2018 | Valor mitjà | % Var s 2017 | Diferència conjunt micros | Q1 | Mediana | Q3 |
|--|--------------------|---------------------|----------------------------------|-----------|----------------|-----------|
| Rendibilitat, marge i rotació | | | | | | |
| Rendibilitat financera (%) | 10,84 | -9,5 | 4,25 | 2,14 | 10,20 | 27,21 |
| Palanquejament net (%) | 4,60 | -12,7 | 2,46 | 0,07 | 3,33 | 14,13 |
| Rendibilitat econòmica (%) | 6,25 | -7,0 | 1,79 | 1,35 | 4,62 | 10,79 |
| Marge (%) | 5,25 | -9,6 | -0,95 | 1,06 | 3,36 | 7,59 |
| Rotació (voltes) | 1,19 | 2,8 | 0,47 | 0,91 | 1,43 | 2,13 |
| Relatius al nombre d'ocupats | | | | | | |
| Valor afegit per ocupat (milers d'euros) | 46,955 | 0,9 | 3,37 | 30,25 | 42,14 | 58,73 |
| Despeses de personal per ocupat (milers d'euros) | 37,670 | 2,4 | 5,18 | 26,80 | 35,00 | 46,33 |
| Ràtios sobre valor afegit brut | | | | | | |
| Costos laborals unitaris (%) | 80,23 | 1,4 | 5,69 | 72,21 | 85,32 | 93,66 |
| Productivitat de l'actiu (%) | 50,80 | 2,5 | 22,65 | 36,91 | 61,00 | 97,54 |
| Productivitat de l'immobilitzat (%) | 171,44 | 1,9 | 117,09 | 119,20 | 340,00 | 958,46 |
| Ràtios financeres | | | | | | |
| Endeutament (%) | 50,13 | -2,1 | 9,59 | 32,00 | 54,42 | 77,61 |
| Liquiditat | 1,93 | 1,5 | 0,05 | 1,19 | 1,88 | 3,20 |
| Fons de maniobra | 1,97 | 0,0 | 0,60 | 1,23 | 2,26 | 5,37 |

¹ Dades arrodonides a un decimal, llevat d'aquelles ràtios en què les dades apareixen amb dos decimals. Variacions calculades a partir dels valors de les mateixes empreses.

Font: PimesDat de PIMEC a partir de dades de SABI.

Material de transport

Microempreses

Valors mitjans per empresa ¹

| | <u>Exercici 2017</u> | <u>Exercici 2018</u> | <u>% Variació</u> |
|------------------------------------|----------------------|----------------------|-------------------|
| Nombre d'empreses | 105 | 105 | |
| Nombre de treballadors per empresa | 4,2 | 4,7 | 11,5 |

| 1. Comptes de balanç | Mil euros | % | Mil euros | % | % Variació |
|---|------------------|--------------|------------------|--------------|-------------------|
| ACTIU NO CORRENT | 241,3 | 39,7 | 240,0 | 38,3 | -0,5 |
| Immobilitzat intangible | 16,1 | 2,6 | 19,3 | 3,1 | 20,2 |
| Immobilitzat material i inversions immobiliàries | 154,9 | 25,5 | 153,2 | 24,5 | -1,1 |
| Inversions financeres a llarg termini i altres actius no corrents | 70,3 | 11,6 | 67,6 | 10,8 | -3,8 |
| ACTIU CORRENT | 366,4 | 60,3 | 386,1 | 61,7 | 5,4 |
| Existències | 131,3 | 21,6 | 151,3 | 24,2 | 15,2 |
| Deutors | 127,0 | 20,9 | 128,1 | 20,5 | 0,8 |
| Clients | 114,7 | 18,9 | 115,9 | 18,5 | 1,1 |
| Altres deutors | 12,4 | 2,0 | 12,2 | 1,9 | -1,6 |
| Inversions financeres a curt termini | 25,6 | 4,2 | 23,2 | 3,7 | -9,5 |
| Efectiu i actius líquids | 81,6 | 13,4 | 82,4 | 13,2 | 1,0 |
| Altres actius corrents | 0,9 | 0,1 | 1,1 | 0,2 | 25,5 |
| TOTAL ACTIU | 607,7 | 100,0 | 626,1 | 100,0 | 3,0 |
| PATRIMONI NET | 268,8 | 44,2 | 286,3 | 45,7 | 6,5 |
| Capital | 78,4 | 12,9 | 80,1 | 12,8 | 2,2 |
| Reserves, ajustaments, subvencions i altres | 180,1 | 29,6 | 196,2 | 31,3 | 9,0 |
| Resultat de l'exercici | 10,3 | 1,7 | 10,0 | 1,6 | -3,4 |
| PASSIU NO CORRENT | 152,4 | 25,1 | 145,3 | 23,2 | -4,7 |
| Deutes a llarg termini | 151,1 | 24,9 | 143,8 | 23,0 | -4,8 |
| Altres passius no corrents | 1,4 | 0,2 | 1,5 | 0,2 | 6,9 |
| PASSIU CORRENT | 186,4 | 30,7 | 194,6 | 31,1 | 4,4 |
| Deutes a curt termini | 49,4 | 8,1 | 52,3 | 8,3 | 5,7 |
| Creditors comercials i altres comptes a pagar | 134,2 | 22,1 | 140,2 | 22,4 | 4,5 |
| Altres passius corrents | 2,8 | 0,5 | 2,0 | 0,3 | -26,6 |
| TOTAL PATRIMONI NET I PASSIU | 607,7 | 100,0 | 626,1 | 100,0 | 3,0 |

| 2. Compte de resultats | Mil euros | % | Mil euros | % | % Variació |
|--|------------------|--------------|------------------|--------------|-------------------|
| INGRESSOS D'EXPLOTACIÓ | 601,2 | 100,0 | 648,7 | 100,0 | 7,9 |
| Import net de la xifra de negoci | 590,6 | 98,2 | 626,8 | 96,6 | 6,1 |
| Altres ingressos d'explotació i variació d'existències | 10,6 | 1,8 | 21,9 | 3,4 | 107,0 |
| Consums d'explotació | -334,2 | 55,6 | -360,7 | 55,6 | -7,9 |
| Altres despeses d'explotació | -90,0 | 15,0 | -98,6 | 15,2 | -9,5 |
| VALOR AFEGIT | 177,0 | 29,4 | 189,4 | 29,2 | 7,0 |
| Despeses de personal | -143,5 | 23,9 | -156,8 | 24,2 | -9,2 |
| RESULTAT ECONÒMIC BRUT DE L'EXPLOTACIÓ | 33,4 | 5,6 | 32,6 | 5,0 | -2,4 |
| Amortitzacions de l'immobilitzat | -12,3 | 2,0 | -12,5 | 1,9 | -2,2 |
| RESULTAT ECONÒMIC NET DE L'EXPLOTACIÓ | 21,2 | 3,5 | 20,1 | 3,1 | -5,0 |
| Despeses financeres | -6,5 | 1,1 | -5,7 | 0,9 | 12,0 |
| Ingressos financers | 0,3 | 0,0 | 0,5 | 0,1 | 78,6 |
| Altres partides financeres | -0,3 | 0,1 | -0,6 | 0,1 | -106,3 |
| RESULTAT FINANCER | -6,5 | 1,1 | -5,9 | 0,9 | 10,2 |
| RESULTAT ABANS D'IMPOSTOS | 14,6 | 2,4 | 14,2 | 2,2 | -2,7 |
| Impost de beneficis | -4,3 | 0,7 | -4,3 | 0,7 | -0,4 |
| Altres resultats | 0,0 | 0,0 | 0,0 | 0,0 | (ns) |
| RESULTAT DE L'EXERCICI | 10,3 | 1,7 | 10,0 | 1,5 | -3,4 |
| RECURSOS GENERATS | 22,6 | 3,8 | 22,5 | 3,5 | -0,4 |

| 3. Ràtios 2018 | Valor mitjà | % Var s 2017 | Diferència conjunt micros | Q1 | Mediana | Q3 |
|--|--------------------|---------------------|----------------------------------|-----------|----------------|-----------|
| Rendibilitat, marge i rotació | | | | | | |
| Rendibilitat financera (%) | 4,97 | -8,6 | -1,62 | 1,47 | 7,72 | 17,80 |
| Palanquejament net (%) | 1,79 | -9,1 | -0,35 | -0,26 | 2,29 | 10,20 |
| Rendibilitat econòmica (%) | 3,19 | -8,3 | -1,27 | 0,76 | 3,87 | 7,69 |
| Marge (%) | 3,08 | -12,5 | -3,12 | 0,62 | 2,84 | 6,45 |
| Rotació (voltes) | 1,04 | 4,7 | 0,32 | 0,81 | 1,35 | 2,15 |
| Relatius al nombre d'ocupats | | | | | | |
| Valor afegit per ocupat (milers d'euros) | 40,261 | -4,0 | -3,33 | 28,80 | 40,33 | 50,75 |
| Despeses de personal per ocupat (milers d'euros) | 33,324 | -2,0 | 0,83 | 26,00 | 32,83 | 40,00 |
| Ràtios sobre valor afegit brut | | | | | | |
| Costos laborals unitaris (%) | 82,77 | 2,0 | 8,23 | 71,43 | 83,10 | 94,19 |
| Productivitat de l'actiu (%) | 35,38 | 2,3 | 7,22 | 26,33 | 49,00 | 86,12 |
| Productivitat de l'immobilitzat (%) | 109,84 | 6,1 | 55,49 | 93,04 | 246,62 | 696,43 |
| Ràtios financeres | | | | | | |
| Endeutament (%) | 54,28 | -2,7 | 13,73 | 36,63 | 54,44 | 76,26 |
| Liquiditat | 1,98 | 1,0 | 0,10 | 1,27 | 1,86 | 3,31 |
| Fons de maniobra | 1,80 | 3,0 | 0,43 | 1,19 | 2,02 | 5,17 |

¹ Dades arrodonides a un decimal, llevat d'aquelles ràtios en què les dades apareixen amb dos decimals. Variacions calculades a partir dels valors de les mateixes empreses.

Font: PimesDat de PIMEC a partir de dades de SABI.

Construcció

Microempreses

Valors mitjans per empresa ¹

| | Exercici 2017 | Exercici 2018 | % Variació |
|------------------------------------|----------------------|----------------------|-------------------|
| Nombre d'empreses | 8.563 | 8.563 | |
| Nombre de treballadors per empresa | 3,3 | 3,6 | 11,1 |

| 1. Comptes de balanç | Mil euros | % | Mil euros | % | % Variació |
|---|------------------|--------------|------------------|--------------|-------------------|
| ACTIU NO CORRENT | 266,5 | 43,2 | 275,8 | 43,2 | 3,5 |
| Immobilitzat intangible | 2,8 | 0,5 | 2,7 | 0,4 | -5,8 |
| Immobilitzat material i inversions immobiliàries | 194,0 | 31,4 | 198,6 | 31,1 | 2,4 |
| Inversions financeres a llarg termini i altres actius no corrents | 69,7 | 11,3 | 74,6 | 11,7 | 6,9 |
| ACTIU CORRENT | 351,0 | 56,8 | 362,1 | 56,8 | 3,2 |
| Existències | 165,0 | 26,7 | 161,3 | 25,3 | -2,3 |
| Deutors | 83,2 | 13,5 | 91,5 | 14,3 | 9,9 |
| Clients | 71,7 | 11,6 | 78,5 | 12,3 | 9,5 |
| Altres deutors | 11,6 | 1,9 | 13,0 | 2,0 | 12,6 |
| Inversions financeres a curt termini | 33,6 | 5,4 | 32,2 | 5,0 | -4,0 |
| Efectiu i actius líquids | 68,4 | 11,1 | 75,7 | 11,9 | 10,7 |
| Altres actius corrents | 0,8 | 0,1 | 1,4 | 0,2 | 79,3 |
| TOTAL ACTIU | 617,5 | 100,0 | 637,9 | 100,0 | 3,3 |
| PATRIMONI NET | 326,6 | 52,9 | 342,6 | 53,7 | 4,9 |
| Capital | 124,4 | 20,1 | 125,6 | 19,7 | 0,9 |
| Reserves, ajustaments, subvencions i altres | 188,7 | 30,6 | 201,0 | 31,5 | 6,5 |
| Resultat de l'exercici | 13,5 | 2,2 | 16,0 | 2,5 | 18,5 |
| PASSIU NO CORRENT | 138,3 | 22,4 | 134,3 | 21,0 | -2,9 |
| Deutes a llarg termini | 135,3 | 21,9 | 131,0 | 20,5 | -3,2 |
| Altres passius no corrents | 3,0 | 0,5 | 3,2 | 0,5 | 7,6 |
| PASSIU CORRENT | 152,5 | 24,7 | 161,1 | 25,3 | 5,6 |
| Deutes a curt termini | 52,9 | 8,6 | 55,4 | 8,7 | 4,7 |
| Creditors comercials i altres comptes a pagar | 97,7 | 15,8 | 103,7 | 16,3 | 6,2 |
| Altres passius corrents | 1,9 | 0,3 | 1,9 | 0,3 | 1,3 |
| TOTAL PATRIMONI NET I PASSIU | 617,5 | 100,0 | 637,9 | 100,0 | 3,3 |

| 2. Compte de resultats | Mil euros | % | Mil euros | % | % Variació |
|--|------------------|--------------|------------------|--------------|-------------------|
| INGRESSOS D'EXPLOTACIÓ | 366,8 | 100,0 | 419,9 | 100,0 | 14,5 |
| Import net de la xifra de negoci | 351,9 | 96,0 | 404,0 | 96,2 | 14,8 |
| Altres ingressos d'explotació i variació d'existències | 14,8 | 4,0 | 15,9 | 3,8 | 7,0 |
| Consums d'explotació | -183,2 | 49,9 | -211,1 | 50,3 | -15,2 |
| Altres despeses d'explotació | -53,8 | 14,7 | -59,2 | 14,1 | -10,1 |
| VALOR AFEGIT | 129,8 | 35,4 | 149,6 | 35,6 | 15,2 |
| Despeses de personal | -105,0 | 28,6 | -119,6 | 28,5 | -13,9 |
| RESULTAT ECONÒMIC BRUT DE L'EXPLOTACIÓ | 24,8 | 6,8 | 30,0 | 7,1 | 21,0 |
| Amortitzacions de l'immobilitzat | -7,2 | 2,0 | -7,8 | 1,9 | -9,1 |
| RESULTAT ECONÒMIC NET DE L'EXPLOTACIÓ | 17,6 | 4,8 | 22,1 | 5,3 | 25,8 |
| Despeses financeres | -3,6 | 1,0 | -3,5 | 0,8 | 3,1 |
| Ingressos financers | 3,5 | 1,0 | 2,9 | 0,7 | -15,7 |
| Altres partides financeres | -0,2 | 0,1 | -0,6 | 0,1 | -149,0 |
| RESULTAT FINANCER | -0,3 | 0,1 | -1,1 | 0,3 | -245,9 |
| RESULTAT ABANS D'IMPOSTOS | 17,3 | 4,7 | 21,0 | 5,0 | 21,7 |
| Impost de beneficis | -3,8 | 1,0 | -5,1 | 1,2 | -33,1 |
| Altres resultats | 0,0 | 0,0 | 0,0 | 0,0 | (ns) |
| RESULTAT DE L'EXERCICI | 13,5 | 3,7 | 16,0 | 3,8 | 18,5 |
| RECURSOS GENERATS | 20,7 | 5,6 | 23,8 | 5,7 | 15,2 |

| 3. Ràtios 2018 | Valor mitjà | % Var s 2017 | Diferència conjunt micros | Q1 | Mediana | Q3 |
|--|--------------------|---------------------|----------------------------------|-----------|----------------|-----------|
| Rendibilitat, marge i rotació | | | | | | |
| Rendibilitat financera (%) | 6,14 | 16,0 | -0,45 | 0,69 | 9,76 | 30,77 |
| Palanquejament net (%) | 2,30 | 20,2 | 0,16 | -0,02 | 3,77 | 18,06 |
| Rendibilitat econòmica (%) | 3,84 | 13,7 | -0,62 | 0,56 | 3,73 | 10,38 |
| Marge (%) | 5,83 | 2,6 | -0,37 | 0,59 | 2,97 | 8,20 |
| Rotació (voltes) | 0,66 | 10,8 | -0,06 | 0,66 | 1,45 | 2,49 |
| Relatius al nombre d'ocupats | | | | | | |
| Valor afegit per ocupat (milers d'euros) | 41,031 | 3,8 | -2,56 | 25,00 | 36,00 | 51,89 |
| Despeses de personal per ocupat (milers d'euros) | 32,806 | 2,5 | 0,32 | 22,00 | 30,00 | 39,87 |
| Ràtios sobre valor afegit brut | | | | | | |
| Costos laborals unitaris (%) | 79,96 | -1,2 | 5,42 | 68,64 | 86,67 | 95,46 |
| Productivitat de l'actiu (%) | 28,16 | 11,6 | 0,01 | 25,58 | 59,51 | 110,13 |
| Productivitat de l'immobilitzat (%) | 74,33 | 12,7 | 19,97 | 85,08 | 353,70 | 1082,29 |
| Ràtios financeres | | | | | | |
| Endeutament (%) | 46,30 | -1,7 | 5,75 | 34,81 | 60,87 | 85,05 |
| Liquiditat | 2,25 | -2,3 | 0,36 | 1,07 | 1,70 | 3,22 |
| Fons de maniobra | 1,73 | -0,9 | 0,36 | 1,06 | 2,07 | 5,40 |

¹ Dades arrodonides a un decimal, llevat d'aquelles ràtios en què les dades apareixen amb dos decimals. Variacions calculades a partir dels valors de les mateixes empreses.

Font: PimesDat de PIMEC a partir de dades de SABI.

Comerç i reparacions

Microempreses

Valors mitjans per empresa ¹

| | <u>Exercici 2017</u> | <u>Exercici 2018</u> | <u>% Variació</u> |
|------------------------------------|----------------------|----------------------|-------------------|
| Nombre d'empreses | 16.710 | 16.710 | |
| Nombre de treballadors per empresa | 3,3 | 3,5 | 5,1 |

| 1. Comptes de balanç | Mil euros | % | Mil euros | % | % Variació |
|---|------------------|--------------|------------------|--------------|-------------------|
| ACTIU NO CORRENT | 141,2 | 30,3 | 147,7 | 30,1 | 4,5 |
| Immobilitzat intangible | 6,8 | 1,5 | 6,7 | 1,4 | -1,4 |
| Immobilitzat material i inversions immobiliàries | 97,5 | 20,9 | 101,6 | 20,7 | 4,1 |
| Inversions financeres a llarg termini i altres actius no corrents | 36,9 | 7,9 | 39,4 | 8,0 | 6,7 |
| ACTIU CORRENT | 325,5 | 69,7 | 343,3 | 69,9 | 5,5 |
| Existències | 116,5 | 25,0 | 122,2 | 24,9 | 4,9 |
| Deutors | 108,6 | 23,3 | 113,4 | 23,1 | 4,4 |
| Clients | 97,6 | 20,9 | 101,5 | 20,7 | 4,0 |
| Altres deutors | 11,0 | 2,4 | 11,9 | 2,4 | 7,9 |
| Inversions financeres a curt termini | 25,1 | 5,4 | 26,1 | 5,3 | 3,9 |
| Efectiu i actius líquids | 74,3 | 15,9 | 80,7 | 16,4 | 8,6 |
| Altres actius corrents | 1,0 | 0,2 | 1,0 | 0,2 | -2,0 |
| TOTAL ACTIU | 466,7 | 100,0 | 491,0 | 100,0 | 5,2 |
| PATRIMONI NET | 199,3 | 42,7 | 211,9 | 43,2 | 6,3 |
| Capital | 56,6 | 12,1 | 58,3 | 11,9 | 3,0 |
| Reserves, ajustaments, subvencions i altres | 129,3 | 27,7 | 140,0 | 28,5 | 8,2 |
| Resultat de l'exercici | 13,4 | 2,9 | 13,6 | 2,8 | 1,7 |
| PASSIU NO CORRENT | 72,6 | 15,6 | 74,5 | 15,2 | 2,5 |
| Deutes a llarg termini | 70,9 | 15,2 | 72,4 | 14,8 | 2,2 |
| Altres passius no corrents | 1,8 | 0,4 | 2,0 | 0,4 | 14,2 |
| PASSIU CORRENT | 194,8 | 41,7 | 204,7 | 41,7 | 5,1 |
| Deutes a curt termini | 53,8 | 11,5 | 59,2 | 12,1 | 10,1 |
| Creditors comercials i altres comptes a pagar | 139,7 | 29,9 | 144,1 | 29,4 | 3,1 |
| Altres passius corrents | 1,2 | 0,3 | 1,3 | 0,3 | 6,7 |
| TOTAL PATRIMONI NET I PASSIU | 466,7 | 100,0 | 491,0 | 100,0 | 5,2 |

| 2. Compte de resultats | Mil euros | % | Mil euros | % | % Variació |
|--|------------------|--------------|------------------|--------------|-------------------|
| INGRESSOS D'EXPLOTACIÓ | 681,4 | 100,0 | 729,3 | 100,0 | 7,0 |
| Import net de la xifra de negoci | 667,1 | 97,9 | 712,9 | 97,7 | 6,9 |
| Altres ingressos d'explotació i variació d'existències | 14,2 | 2,1 | 16,4 | 2,3 | 15,7 |
| Consums d'explotació | -465,8 | 68,4 | -497,2 | 68,2 | -6,7 |
| Altres despeses d'explotació | -84,9 | 12,5 | -91,5 | 12,5 | -7,7 |
| VALOR AFEGIT | 130,6 | 19,2 | 140,7 | 19,3 | 7,7 |
| Despeses de personal | -103,0 | 15,1 | -111,1 | 15,2 | -7,8 |
| RESULTAT ECONÒMIC BRUT DE L'EXPLOTACIÓ | 27,6 | 4,1 | 29,6 | 4,1 | 7,1 |
| Amortitzacions de l'immobilitzat | -7,5 | 1,1 | -8,2 | 1,1 | -8,2 |
| RESULTAT ECONÒMIC NET DE L'EXPLOTACIÓ | 20,1 | 2,9 | 21,4 | 2,9 | 6,7 |
| Despeses financeres | -3,3 | 0,5 | -3,3 | 0,5 | -1,6 |
| Ingressos financers | 1,3 | 0,2 | 1,1 | 0,2 | -10,4 |
| Altres partides financeres | 0,1 | 0,0 | -0,3 | 0,0 | (ns) |
| RESULTAT FINANCER | -1,9 | 0,3 | -2,5 | 0,3 | -29,2 |
| RESULTAT ABANS D'IMPOSTOS | 18,1 | 2,7 | 18,9 | 2,6 | 4,3 |
| Impost de beneficis | -4,8 | 0,7 | -5,3 | 0,7 | -11,5 |
| Altres resultats | 0,0 | 0,0 | 0,0 | 0,0 | (ns) |
| RESULTAT DE L'EXERCICI | 13,4 | 2,0 | 13,6 | 1,9 | 1,7 |
| RECURSOS GENERATS | 20,9 | 3,1 | 21,8 | 3,0 | 4,1 |

| 3. Ràtios 2018 | Valor mitjà | % Var s 2017 | Diferència conjunt micros | Q1 | Mediana | Q3 |
|--|--------------------|---------------------|----------------------------------|-----------|----------------|-----------|
| Rendibilitat, marge i rotació | | | | | | |
| Rendibilitat financera (%) | 8,92 | -1,9 | 2,34 | 1,02 | 8,82 | 27,37 |
| Palanquejament net (%) | 4,40 | -2,6 | 2,26 | 0,00 | 3,39 | 16,51 |
| Rendibilitat econòmica (%) | 4,53 | -1,3 | 0,07 | 0,41 | 3,23 | 8,57 |
| Marge (%) | 3,05 | -3,0 | -3,15 | 0,29 | 1,95 | 5,13 |
| Rotació (voltes) | 1,49 | 1,7 | 0,77 | 0,96 | 1,65 | 2,67 |
| Relatius al nombre d'ocupats | | | | | | |
| Valor afegit per ocupat (milers d'euros) | 40,662 | 2,5 | -2,93 | 22,00 | 33,67 | 53,00 |
| Despeses de personal per ocupat (milers d'euros) | 32,115 | 2,6 | -0,38 | 20,00 | 28,00 | 40,00 |
| Ràtios sobre valor afegit brut | | | | | | |
| Costos laborals unitaris (%) | 78,98 | 0,1 | 4,44 | 66,40 | 83,72 | 94,57 |
| Productivitat de l'actiu (%) | 33,05 | 2,4 | 4,90 | 21,29 | 40,13 | 71,68 |
| Productivitat de l'immobilitzat (%) | 129,89 | 3,8 | 75,54 | 86,57 | 268,42 | 807,02 |
| Ràtios financeres | | | | | | |
| Endeutament (%) | 56,85 | -0,8 | 16,31 | 37,62 | 64,69 | 87,74 |
| Liquiditat | 1,68 | 0,4 | -0,21 | 1,05 | 1,57 | 2,83 |
| Fons de maniobra | 1,94 | 0,7 | 0,57 | 1,07 | 2,15 | 5,96 |

¹ Dades arrodonides a un decimal, llevat d'aquelles ràtios en què les dades apareixen amb dos decimals. Variacions calculades a partir dels valors de les mateixes empreses.

Font: PimesDat de PIMEC a partir de dades de SABI.

Hoteleria i restauració

Microempreses

Valors mitjans per empresa ¹

| | <u>Exercici 2017</u> | <u>Exercici 2018</u> | <u>% Variació</u> |
|------------------------------------|----------------------|----------------------|-------------------|
| Nombre d'empreses | 4.207 | 4.207 | |
| Nombre de treballadors per empresa | 4,3 | 4,7 | 8,9 |

| 1. Comptes de balanç | Mil euros | % | Mil euros | % | % Variació |
|---|------------------|--------------|------------------|--------------|-------------------|
| ACTIU NO CORRENT | 240,9 | 72,3 | 250,6 | 71,0 | 4,0 |
| Immobilitzat intangible | 10,2 | 3,1 | 10,6 | 3,0 | 4,0 |
| Immobilitzat material i inversions immobiliàries | 197,7 | 59,3 | 203,4 | 57,6 | 2,9 |
| Inversions financeres a llarg termini i altres actius no corrents | 33,0 | 9,9 | 36,7 | 10,4 | 11,0 |
| ACTIU CORRENT | 92,3 | 27,7 | 102,2 | 29,0 | 10,7 |
| Existències | 19,9 | 6,0 | 21,1 | 6,0 | 6,1 |
| Deutors | 18,3 | 5,5 | 19,5 | 5,5 | 6,6 |
| Clients | 8,2 | 2,5 | 9,3 | 2,6 | 12,3 |
| Altres deutors | 10,1 | 3,0 | 10,2 | 2,9 | 1,9 |
| Inversions financeres a curt termini | 17,1 | 5,1 | 17,5 | 4,9 | 2,2 |
| Efectiu i actius líquids | 36,4 | 10,9 | 43,7 | 12,4 | 19,9 |
| Altres actius corrents | 0,6 | 0,2 | 0,5 | 0,1 | -26,3 |
| TOTAL ACTIU | 333,2 | 100,0 | 352,8 | 100,0 | 5,9 |
| PATRIMONI NET | 133,0 | 39,9 | 147,8 | 41,9 | 11,1 |
| Capital | 85,1 | 25,5 | 88,7 | 25,1 | 4,3 |
| Reserves, ajustaments, subvencions i altres | 41,8 | 12,6 | 53,9 | 15,3 | 28,8 |
| Resultat de l'exercici | 6,1 | 1,8 | 5,2 | 1,5 | -14,6 |
| PASSIU NO CORRENT | 106,1 | 31,8 | 107,5 | 30,5 | 1,3 |
| Deutes a llarg termini | 104,7 | 31,4 | 106,1 | 30,1 | 1,3 |
| Altres passius no corrents | 1,4 | 0,4 | 1,4 | 0,4 | 1,3 |
| PASSIU CORRENT | 94,2 | 28,3 | 97,6 | 27,7 | 3,6 |
| Deutes a curt termini | 44,9 | 13,5 | 46,8 | 13,3 | 4,3 |
| Creditors comercials i altres comptes a pagar | 48,7 | 14,6 | 50,2 | 14,2 | 3,1 |
| Altres passius corrents | 0,6 | 0,2 | 0,5 | 0,2 | -3,0 |
| TOTAL PATRIMONI NET I PASSIU | 333,2 | 100,0 | 352,8 | 100,0 | 5,9 |

| 2. Compte de resultats | Mil euros | % | Mil euros | % | % Variació |
|--|------------------|--------------|------------------|--------------|-------------------|
| INGRESSOS D'EXPLOTACIÓ | 334,8 | 100,0 | 363,2 | 100,0 | 8,5 |
| Import net de la xifra de negoci | 325,2 | 97,2 | 351,9 | 96,9 | 8,2 |
| Altres ingressos d'explotació i variació d'existències | 9,5 | 2,8 | 11,3 | 3,1 | 18,6 |
| Consums d'explotació | -124,7 | 37,3 | -133,1 | 36,7 | -6,7 |
| Altres despeses d'explotació | -78,5 | 23,5 | -85,4 | 23,5 | -8,8 |
| VALOR AFEGIT | 131,5 | 39,3 | 144,6 | 39,8 | 10,0 |
| Despeses de personal | -109,5 | 32,7 | -121,8 | 33,5 | -11,2 |
| RESULTAT ECONÒMIC BRUT DE L'EXPLOTACIÓ | 22,0 | 6,6 | 22,9 | 6,3 | 3,9 |
| Amortitzacions de l'immobilitzat | -11,6 | 3,5 | -12,2 | 3,4 | -5,5 |
| RESULTAT ECONÒMIC NET DE L'EXPLOTACIÓ | 10,4 | 3,1 | 10,6 | 2,9 | 2,0 |
| Despeses financeres | -2,8 | 0,8 | -2,9 | 0,8 | -5,7 |
| Ingressos financers | 1,5 | 0,5 | 0,7 | 0,2 | -57,3 |
| Altres partides financeres | -0,2 | 0,1 | -0,2 | 0,0 | 9,7 |
| RESULTAT FINANCER | -1,4 | 0,4 | -2,5 | 0,7 | -71,0 |
| RESULTAT ABANS D'IMPOSTOS | 9,0 | 2,7 | 8,2 | 2,2 | -9,1 |
| Impost de beneficis | -2,9 | 0,9 | -3,0 | 0,8 | -2,7 |
| Altres resultats | 0,0 | 0,0 | 0,0 | 0,0 | 0,0 |
| RESULTAT DE L'EXERCICI | 6,1 | 1,8 | 5,2 | 1,4 | -14,6 |
| RECURSOS GENERATS | 17,7 | 5,3 | 17,4 | 4,8 | -1,4 |

| 3. Ràtios 2018 | Valor mitjà | % Var s 2017 | Diferència conjunt micros | Q1 | Mediana | Q3 |
|--|--------------------|---------------------|----------------------------------|-----------|----------------|-----------|
| Rendibilitat, marge i rotació | | | | | | |
| Rendibilitat financera (%) | 5,52 | -18,2 | -1,07 | 0,00 | 11,11 | 40,00 |
| Palanquejament net (%) | 2,38 | -26,2 | 0,24 | -0,73 | 4,08 | 28,67 |
| Rendibilitat econòmica (%) | 3,14 | -10,8 | -1,31 | -3,89 | 3,12 | 10,99 |
| Marge (%) | 3,06 | -13,0 | -3,15 | -2,33 | 1,68 | 5,49 |
| Rotació (voltes) | 1,03 | 2,5 | 0,31 | 1,05 | 2,16 | 3,71 |
| Relatius al nombre d'ocupats | | | | | | |
| Valor afegit per ocupat (milers d'euros) | 31,022 | 1,0 | -12,57 | 20,75 | 28,22 | 38,50 |
| Despeses de personal per ocupat (milers d'euros) | 26,119 | 2,2 | -6,37 | 20,33 | 25,40 | 31,50 |
| Ràtios sobre valor afegit brut | | | | | | |
| Costos laborals unitaris (%) | 84,19 | 1,1 | 9,65 | 75,94 | 89,81 | 99,26 |
| Productivitat de l'actiu (%) | 48,41 | 4,2 | 20,25 | 43,22 | 96,67 | 180,82 |
| Productivitat de l'immobilitzat (%) | 67,59 | 6,8 | 13,23 | 64,88 | 195,16 | 567,72 |
| Ràtios financeres | | | | | | |
| Endeutament (%) | 58,11 | -3,3 | 17,57 | 38,39 | 71,49 | 97,79 |
| Liquiditat | 1,05 | 6,9 | -0,84 | 0,44 | 1,07 | 2,33 |
| Fons de maniobra | 1,02 | 2,6 | -0,35 | 0,56 | 1,02 | 1,65 |

¹ Dades arrodonides a un decimal, llevat d'aquelles ràtios en què les dades apareixen amb dos decimals. Variacions calculades a partir dels valors de les mateixes empreses.

Font: PimesDat de PIMEC a partir de dades de SABI.

Transport i comunicacions

Microempreses

Valors mitjans per empresa ¹

| | <u>Exercici 2017</u> | <u>Exercici 2018</u> | <u>% Variació</u> |
|------------------------------------|----------------------|----------------------|-------------------|
| Nombre d'empreses | 2.504 | 2.504 | |
| Nombre de treballadors per empresa | 3,6 | 3,9 | 9,8 |

| 1. Comptes de balanç | Mil euros | % | Mil euros | % | % Variació |
|---|------------------|--------------|------------------|--------------|-------------------|
| ACTIU NO CORRENT | 234,6 | 47,1 | 248,7 | 46,9 | 6,0 |
| Immobilitzat intangible | 10,3 | 2,1 | 10,9 | 2,1 | 5,8 |
| Immobilitzat material i inversions immobiliàries | 179,2 | 36,0 | 186,7 | 35,2 | 4,2 |
| Inversions financeres a llarg termini i altres actius no corrents | 45,1 | 9,1 | 51,2 | 9,7 | 13,5 |
| ACTIU CORRENT | 263,7 | 52,9 | 281,5 | 53,1 | 6,8 |
| Existències | 12,2 | 2,4 | 12,3 | 2,3 | 1,2 |
| Deutors | 142,2 | 28,5 | 151,3 | 28,5 | 6,5 |
| Clients | 129,8 | 26,0 | 137,7 | 26,0 | 6,2 |
| Altres deutors | 12,4 | 2,5 | 13,6 | 2,6 | 9,6 |
| Inversions financeres a curt termini | 29,9 | 6,0 | 34,3 | 6,5 | 14,8 |
| Efectiu i actius líquids | 78,0 | 15,7 | 82,2 | 15,5 | 5,3 |
| Altres actius corrents | 1,4 | 0,3 | 1,3 | 0,3 | -3,9 |
| TOTAL ACTIU | 498,3 | 100,0 | 530,2 | 100,0 | 6,4 |
| PATRIMONI NET | 226,8 | 45,5 | 241,5 | 45,5 | 6,5 |
| Capital | 96,7 | 19,4 | 97,0 | 18,3 | 0,3 |
| Reserves, ajustaments, subvencions i altres | 113,5 | 22,8 | 128,3 | 24,2 | 13,1 |
| Resultat de l'exercici | 16,6 | 3,3 | 16,1 | 3,0 | -3,0 |
| PASSIU NO CORRENT | 95,1 | 19,1 | 100,6 | 19,0 | 5,7 |
| Deutes a llarg termini | 92,7 | 18,6 | 97,7 | 18,4 | 5,3 |
| Altres passius no corrents | 2,4 | 0,5 | 2,9 | 0,6 | 22,3 |
| PASSIU CORRENT | 176,3 | 35,4 | 188,2 | 35,5 | 6,7 |
| Deutes a curt termini | 48,0 | 9,6 | 58,1 | 11,0 | 21,0 |
| Creditors comercials i altres comptes a pagar | 126,9 | 25,5 | 128,6 | 24,3 | 1,4 |
| Altres passius corrents | 1,4 | 0,3 | 1,4 | 0,3 | -2,2 |
| TOTAL PATRIMONI NET I PASSIU | 498,3 | 100,0 | 530,2 | 100,0 | 6,4 |

| 2. Compte de resultats | Mil euros | % | Mil euros | % | % Variació |
|--|------------------|--------------|------------------|--------------|-------------------|
| INGRESSOS D'EXPLOTACIÓ | 581,5 | 100,0 | 647,3 | 100,0 | 11,3 |
| Import net de la xifra de negoci | 567,0 | 97,5 | 631,7 | 97,6 | 11,4 |
| Altres ingressos d'explotació i variació d'existències | 14,6 | 2,5 | 15,6 | 2,4 | 6,9 |
| Consums d'explotació | -271,8 | 46,7 | -305,2 | 47,2 | -12,3 |
| Altres despeses d'explotació | -141,9 | 24,4 | -160,0 | 24,7 | -12,8 |
| VALOR AFEGIT | 167,8 | 28,9 | 182,1 | 28,1 | 8,5 |
| Despeses de personal | -125,5 | 21,6 | -138,3 | 21,4 | -10,2 |
| RESULTAT ECONÒMIC BRUT DE L'EXPLOTACIÓ | 42,3 | 7,3 | 43,8 | 6,8 | 3,4 |
| Amortitzacions de l'immobilitzat | -17,8 | 3,1 | -19,1 | 2,9 | -6,9 |
| RESULTAT ECONÒMIC NET DE L'EXPLOTACIÓ | 24,5 | 4,2 | 24,7 | 3,8 | 0,9 |
| Despeses financeres | -3,6 | 0,6 | -3,7 | 0,6 | -4,1 |
| Ingressos financers | 1,2 | 0,2 | 1,7 | 0,3 | 46,3 |
| Altres partides financeres | -0,3 | 0,0 | -0,5 | 0,1 | -91,8 |
| RESULTAT FINANCER | -2,7 | 0,5 | -2,6 | 0,4 | 4,8 |
| RESULTAT ABANS D'IMPOSTOS | 21,8 | 3,8 | 22,2 | 3,4 | 1,6 |
| Impost de beneficis | -5,2 | 0,9 | -6,1 | 0,9 | -16,1 |
| Altres resultats | 0,0 | 0,0 | 0,0 | 0,0 | (ns) |
| RESULTAT DE L'EXERCICI | 16,6 | 2,8 | 16,1 | 2,5 | -3,0 |
| RECURSOS GENERATS | 34,4 | 5,9 | 35,1 | 5,4 | 2,1 |

| 3. Ràtios 2018 | Valor mitjà | % Var s 2017 | Diferència conjunt micros | Q1 | Mediana | Q3 |
|--|--------------------|---------------------|----------------------------------|-----------|----------------|-----------|
| Rendibilitat, marge i rotació | | | | | | |
| Rendibilitat financera (%) | 9,18 | -4,5 | 2,59 | 0,75 | 9,19 | 26,09 |
| Palanquejament net (%) | 4,30 | -5,0 | 2,16 | -0,28 | 3,03 | 14,12 |
| Rendibilitat econòmica (%) | 4,88 | -4,2 | 0,43 | 0,27 | 3,97 | 10,23 |
| Marge (%) | 4,00 | -8,4 | -2,20 | 0,22 | 2,84 | 8,21 |
| Rotació (voltes) | 1,22 | 4,6 | 0,50 | 0,87 | 1,49 | 2,31 |
| Relatius al nombre d'ocupats | | | | | | |
| Valor afegit per ocupat (milers d'euros) | 46,141 | -1,2 | 2,55 | 29,28 | 42,00 | 59,00 |
| Despeses de personal per ocupat (milers d'euros) | 35,044 | 0,4 | 2,55 | 24,33 | 32,65 | 43,04 |
| Ràtios sobre valor afegit brut | | | | | | |
| Costos laborals unitaris (%) | 75,95 | 1,6 | 1,41 | 63,67 | 79,61 | 92,90 |
| Productivitat de l'actiu (%) | 40,95 | 3,3 | 12,79 | 32,40 | 56,54 | 91,75 |
| Productivitat de l'immobilitzat (%) | 92,17 | 4,1 | 37,82 | 77,78 | 177,08 | 491,84 |
| Ràtios financeres | | | | | | |
| Endeutament (%) | 54,46 | 0,0 | 13,92 | 34,71 | 59,74 | 80,99 |
| Liquiditat | 1,50 | 0,0 | -0,39 | 0,96 | 1,52 | 2,84 |
| Fons de maniobra | 1,38 | 0,2 | 0,01 | 0,97 | 1,45 | 3,04 |

¹ Dades arrodonides a un decimal, llevat d'aquelles ràtios en què les dades apareixen amb dos decimals. Variacions calculades a partir dels valors de les mateixes empreses.

Font: PimesDat de PIMEC a partir de dades de SABI.

Serveis financers, asseguradores i lloguers

Microempreses

Valors mitjans per empresa ¹

| | <u>Exercici 2017</u> | <u>Exercici 2018</u> | <u>% Variació</u> |
|------------------------------------|----------------------|----------------------|-------------------|
| Nombre d'empreses | 7.257 | 7.257 | |
| Nombre de treballadors per empresa | 2,2 | 2,2 | 3,4 |

| 1. Comptes de balanç | Mil euros | % | Mil euros | % | % Variació |
|---|------------------|--------------|------------------|--------------|-------------------|
| ACTIU NO CORRENT | 1.645,8 | 80,0 | 1.668,1 | 79,3 | 1,4 |
| Immobilitzat intangible | 11,2 | 0,5 | 10,9 | 0,5 | -3,1 |
| Immobilitzat material i inversions immobiliàries | 1.228,4 | 59,7 | 1.242,1 | 59,1 | 1,1 |
| Inversions financeres a llarg termini i altres actius no corrents | 406,2 | 19,7 | 415,1 | 19,7 | 2,2 |
| ACTIU CORRENT | 411,0 | 20,0 | 434,2 | 20,7 | 5,6 |
| Existències | 64,9 | 3,2 | 66,8 | 3,2 | 2,9 |
| Deutors | 65,8 | 3,2 | 68,5 | 3,3 | 4,1 |
| Clients | 33,0 | 1,6 | 34,7 | 1,6 | 5,1 |
| Altres deutors | 32,8 | 1,6 | 33,8 | 1,6 | 3,1 |
| Inversions financeres a curt termini | 125,0 | 6,1 | 123,1 | 5,9 | -1,5 |
| Efectiu i actius líquids | 153,6 | 7,5 | 173,4 | 8,2 | 12,9 |
| Altres actius corrents | 1,8 | 0,1 | 2,3 | 0,1 | 28,9 |
| TOTAL ACTIU | 2.056,8 | 100,0 | 2.102,3 | 100,0 | 2,2 |
| PATRIMONI NET | 1.542,4 | 75,0 | 1.589,9 | 75,6 | 3,1 |
| Capital | 760,8 | 37,0 | 770,1 | 36,6 | 1,2 |
| Reserves, ajustaments, subvencions i altres | 731,9 | 35,6 | 762,8 | 36,3 | 4,2 |
| Resultat de l'exercici | 49,6 | 2,4 | 57,0 | 2,7 | 14,9 |
| PASSIU NO CORRENT | 339,2 | 16,5 | 335,7 | 16,0 | -1,0 |
| Deutes a llarg termini | 327,9 | 15,9 | 325,2 | 15,5 | -0,8 |
| Altres passius no corrents | 11,2 | 0,5 | 10,5 | 0,5 | -6,4 |
| PASSIU CORRENT | 175,3 | 8,5 | 176,7 | 8,4 | 0,8 |
| Deutes a curt termini | 103,8 | 5,0 | 105,6 | 5,0 | 1,8 |
| Creditors comercials i altres comptes a pagar | 68,4 | 3,3 | 68,2 | 3,2 | -0,2 |
| Altres passius corrents | 3,2 | 0,2 | 2,8 | 0,1 | -10,4 |
| TOTAL PATRIMONI NET I PASSIU | 2.056,8 | 100,0 | 2.102,3 | 100,0 | 2,2 |

| 2. Compte de resultats | Mil euros | % | Mil euros | % | % Variació |
|--|------------------|--------------|------------------|--------------|-------------------|
| INGRESSOS D'EXPLOTACIÓ | 278,0 | 100,0 | 297,6 | 100,0 | 7,0 |
| Import net de la xifra de negoci | 209,2 | 75,3 | 225,2 | 75,7 | 7,6 |
| Altres ingressos d'explotació i variació d'existències | 68,8 | 24,7 | 72,3 | 24,3 | 5,1 |
| Consums d'explotació | -30,7 | 11,1 | -34,2 | 11,5 | -11,4 |
| Altres despeses d'explotació | -92,3 | 33,2 | -96,5 | 32,4 | -4,6 |
| VALOR AFEGIT | 155,0 | 55,8 | 166,8 | 56,1 | 7,6 |
| Despeses de personal | -73,6 | 26,5 | -78,3 | 26,3 | -6,4 |
| RESULTAT ECONÒMIC BRUT DE L'EXPLOTACIÓ | 81,5 | 29,3 | 88,6 | 29,8 | 8,7 |
| Amortitzacions de l'immobilitzat | -30,7 | 11,0 | -31,4 | 10,5 | -2,3 |
| RESULTAT ECONÒMIC NET DE L'EXPLOTACIÓ | 50,8 | 18,3 | 57,2 | 19,2 | 12,6 |
| Despeses financeres | -7,8 | 2,8 | -7,7 | 2,6 | 1,8 |
| Ingressos financers | 19,1 | 6,9 | 22,4 | 7,5 | 17,1 |
| Altres partides financeres | -0,2 | 0,1 | -2,2 | 0,7 | -850,1 |
| RESULTAT FINANCER | 11,1 | 4,0 | 12,6 | 4,2 | 12,9 |
| RESULTAT ABANS D'IMPOSTOS | 61,9 | 22,3 | 69,8 | 23,4 | 12,7 |
| Impost de beneficis | -12,3 | 4,4 | -12,8 | 4,3 | -3,9 |
| Altres resultats | 0,0 | 0,0 | 0,0 | 0,0 | (ns) |
| RESULTAT DE L'EXERCICI | 49,6 | 17,8 | 57,0 | 19,2 | 14,9 |
| RECURSOS GENERATS | 80,3 | 28,9 | 88,4 | 29,7 | 10,0 |

| 3. Ràtios 2018 | Valor mitjà | % Var s 2017 | Diferència conjunt micros | Q1 | Mediana | Q3 |
|--|--------------------|---------------------|----------------------------------|-----------|----------------|-----------|
| Rendibilitat, marge i rotació | | | | | | |
| Rendibilitat financera (%) | 4,39 | 9,3 | -2,20 | 0,00 | 3,41 | 14,03 |
| Palanquejament net (%) | 0,71 | 12,8 | -1,43 | -0,10 | 0,20 | 4,06 |
| Rendibilitat econòmica (%) | 3,68 | 8,7 | -0,77 | 0,04 | 2,48 | 7,67 |
| Marge (%) | 26,02 | 3,8 | 19,82 | 0,63 | 12,50 | 32,68 |
| Rotació (voltes) | 0,14 | 4,7 | -0,58 | 0,07 | 0,15 | 0,68 |
| Relatius al nombre d'ocupats | | | | | | |
| Valor afegit per ocupat (milers d'euros) | 74,946 | 4,1 | 31,36 | 28,00 | 54,00 | 108,86 |
| Despeses de personal per ocupat (milers d'euros) | 35,161 | 2,9 | 2,67 | 19,00 | 29,00 | 43,50 |
| Ràtios sobre valor afegit brut | | | | | | |
| Costos laborals unitaris (%) | 46,92 | -1,1 | -27,62 | 25,18 | 53,19 | 84,62 |
| Productivitat de l'actiu (%) | 10,67 | 5,0 | -17,49 | 4,86 | 12,19 | 51,24 |
| Productivitat de l'immobilitzat (%) | 13,32 | 6,5 | -41,04 | 5,50 | 14,38 | 108,33 |
| Ràtios financeres | | | | | | |
| Endeutament (%) | 24,37 | -2,6 | -16,17 | 6,61 | 25,00 | 57,56 |
| Liquiditat | 2,46 | 4,8 | 0,57 | 0,98 | 2,68 | 9,44 |
| Fons de maniobra | 1,15 | 1,0 | -0,21 | 1,00 | 1,11 | 1,65 |

¹ Dades arrodonides a un decimal, llevat d'aquelles ràtios en què les dades apareixen amb dos decimals. Variacions calculades a partir dels valors de les mateixes empreses.

Font: PimesDat de PIMEC a partir de dades de SABI.

Altres serveis a les empreses

Microempreses

Valors mitjans per empresa ¹

| | <u>Exercici 2017</u> | <u>Exercici 2018</u> | <u>% Variació</u> |
|------------------------------------|----------------------|----------------------|-------------------|
| Nombre d'empreses | 10.268 | 10.268 | |
| Nombre de treballadors per empresa | 3,0 | 3,3 | 9,6 |

| 1. Comptes de balanç | Mil euros | % | Mil euros | % | % Variació |
|---|------------------|--------------|------------------|--------------|-------------------|
| ACTIU NO CORRENT | 271,4 | 54,8 | 284,8 | 53,7 | 4,9 |
| Immobilitzat intangible | 13,3 | 2,7 | 15,6 | 2,9 | 17,0 |
| Immobilitzat material i inversions immobiliàries | 113,0 | 22,8 | 118,1 | 22,3 | 4,6 |
| Inversions financeres a llarg termini i altres actius no corrents | 145,1 | 29,3 | 151,0 | 28,5 | 4,1 |
| ACTIU CORRENT | 223,7 | 45,2 | 245,2 | 46,3 | 9,6 |
| Existències | 17,5 | 3,5 | 19,0 | 3,6 | 8,5 |
| Deutors | 77,0 | 15,6 | 82,9 | 15,6 | 7,7 |
| Clients | 63,3 | 12,8 | 68,0 | 12,8 | 7,6 |
| Altres deutors | 13,8 | 2,8 | 14,9 | 2,8 | 8,1 |
| Inversions financeres a curt termini | 47,6 | 9,6 | 50,5 | 9,5 | 5,9 |
| Efectiu i actius líquids | 80,0 | 16,2 | 91,1 | 17,2 | 13,9 |
| Altres actius corrents | 1,5 | 0,3 | 1,7 | 0,3 | 12,7 |
| TOTAL ACTIU | 495,1 | 100,0 | 530,0 | 100,0 | 7,1 |
| PATRIMONI NET | 315,6 | 63,8 | 338,8 | 63,9 | 7,3 |
| Capital | 99,8 | 20,2 | 102,2 | 19,3 | 2,4 |
| Reserves, ajustaments, subvencions i altres | 193,5 | 39,1 | 209,7 | 39,6 | 8,4 |
| Resultat de l'exercici | 22,3 | 4,5 | 26,9 | 5,1 | 20,7 |
| PASSIU NO CORRENT | 67,5 | 13,6 | 70,6 | 13,3 | 4,5 |
| Deutes a llarg termini | 63,9 | 12,9 | 66,7 | 12,6 | 4,3 |
| Altres passius no corrents | 3,6 | 0,7 | 3,9 | 0,7 | 8,2 |
| PASSIU CORRENT | 111,9 | 22,6 | 120,6 | 22,7 | 7,8 |
| Deutes a curt termini | 39,9 | 8,1 | 43,1 | 8,1 | 8,1 |
| Creditors comercials i altres comptes a pagar | 69,2 | 14,0 | 74,6 | 14,1 | 7,7 |
| Altres passius corrents | 2,8 | 0,6 | 2,9 | 0,5 | 4,3 |
| TOTAL PATRIMONI NET I PASSIU | 495,1 | 100,0 | 530,0 | 100,0 | 7,1 |

| 2. Compte de resultats | Mil euros | % | Mil euros | % | % Variació |
|--|------------------|--------------|------------------|--------------|-------------------|
| INGRESSOS D'EXPLOTACIÓ | 316,7 | 100,0 | 350,2 | 100,0 | 10,6 |
| Import net de la xifra de negoci | 305,2 | 96,4 | 335,8 | 95,9 | 10,0 |
| Altres ingressos d'explotació i variació d'existències | 11,5 | 3,6 | 14,4 | 4,1 | 25,4 |
| Consums d'explotació | -86,8 | 27,4 | -95,5 | 27,3 | -9,9 |
| Altres despeses d'explotació | -97,4 | 30,7 | -106,7 | 30,5 | -9,6 |
| VALOR AFEGIT | 132,5 | 41,8 | 148,0 | 42,3 | 11,8 |
| Despeses de personal | -103,0 | 32,5 | -116,6 | 33,3 | -13,2 |
| RESULTAT ECONÒMIC BRUT DE L'EXPLOTACIÓ | 29,5 | 9,3 | 31,4 | 9,0 | 6,6 |
| Amortitzacions de l'immobilitzat | -7,8 | 2,4 | -8,4 | 2,4 | -8,2 |
| RESULTAT ECONÒMIC NET DE L'EXPLOTACIÓ | 21,7 | 6,9 | 23,0 | 6,6 | 6,0 |
| Despeses financeres | -2,3 | 0,7 | -2,3 | 0,7 | -1,4 |
| Ingressos financers | 8,6 | 2,7 | 11,3 | 3,2 | 32,4 |
| Altres partides financeres | -0,5 | 0,2 | 0,3 | 0,1 | (ns) |
| RESULTAT FINANCER | 5,8 | 1,8 | 9,4 | 2,7 | 61,6 |
| RESULTAT ABANS D'IMPOSTOS | 27,5 | 8,7 | 32,4 | 9,2 | 17,7 |
| Impost de beneficis | -5,2 | 1,6 | -5,4 | 1,6 | -5,1 |
| Altres resultats | 0,0 | 0,0 | 0,0 | 0,0 | -700,0 |
| RESULTAT DE L'EXERCICI | 22,3 | 7,0 | 26,9 | 7,7 | 20,7 |
| RECURSOS GENERATS | 30,1 | 9,5 | 35,3 | 10,1 | 17,5 |

| 3. Ràtios 2018 | Valor mitjà | % Var s 2017 | Diferència conjunt micros | Q1 | Mediana | Q3 |
|--|--------------------|---------------------|----------------------------------|-----------|----------------|-----------|
| Rendibilitat, marge i rotació | | | | | | |
| Rendibilitat financera (%) | 9,55 | 9,7 | 2,97 | 0,90 | 10,20 | 29,63 |
| Palanquejament net (%) | 3,01 | 11,6 | 0,88 | 0,00 | 2,85 | 14,05 |
| Rendibilitat econòmica (%) | 6,54 | 8,8 | 2,09 | 0,44 | 4,81 | 12,92 |
| Marge (%) | 9,90 | 5,3 | 3,70 | 0,54 | 3,94 | 11,68 |
| Rotació (voltes) | 0,66 | 3,3 | -0,06 | 0,62 | 1,33 | 2,25 |
| Relatius al nombre d'ocupats | | | | | | |
| Valor afegit per ocupat (milers d'euros) | 45,161 | 1,9 | 1,57 | 24,00 | 37,00 | 56,14 |
| Despeses de personal per ocupat (milers d'euros) | 35,578 | 3,3 | 3,09 | 21,00 | 30,00 | 42,50 |
| Ràtios sobre valor afegit brut | | | | | | |
| Costos laborals unitaris (%) | 78,78 | 1,3 | 4,24 | 64,00 | 84,06 | 95,45 |
| Productivitat de l'actiu (%) | 45,07 | 2,9 | 16,91 | 32,62 | 70,66 | 129,01 |
| Productivitat de l'immobilitzat (%) | 110,68 | 5,5 | 56,32 | 91,74 | 353,85 | 1333,33 |
| Ràtios financeres | | | | | | |
| Endeutament (%) | 36,07 | -0,5 | -4,47 | 23,91 | 47,88 | 73,98 |
| Liquiditat | 2,03 | 1,7 | 0,15 | 1,11 | 1,90 | 3,95 |
| Fons de maniobra | 1,44 | 1,8 | 0,07 | 1,05 | 1,94 | 5,50 |

¹ Dades arrodonides a un decimal, llevat d'aquelles ràtios en què les dades apareixen amb dos decimals. Variacions calculades a partir dels valors de les mateixes empreses.

Font: PimesDat de PIMEC a partir de dades de SABI.

Altres serveis a les persones

Microempreses

Valors mitjans per empresa ¹

| | <u>Exercici 2017</u> | <u>Exercici 2018</u> | <u>% Variació</u> |
|------------------------------------|----------------------|----------------------|-------------------|
| Nombre d'empreses | 5.257 | 5.257 | |
| Nombre de treballadors per empresa | 3,3 | 3,6 | 8,7 |

| 1. Comptes de balanç | Mil euros | % | Mil euros | % | % Variació |
|---|------------------|--------------|------------------|--------------|-------------------|
| ACTIU NO CORRENT | 179,2 | 53,5 | 187,3 | 52,9 | 4,5 |
| Immobilitzat intangible | 14,9 | 4,4 | 14,9 | 4,2 | 0,3 |
| Immobilitzat material i inversions immobiliàries | 120,1 | 35,8 | 126,0 | 35,6 | 4,9 |
| Inversions financeres a llarg termini i altres actius no corrents | 44,2 | 13,2 | 46,4 | 13,1 | 4,9 |
| ACTIU CORRENT | 156,0 | 46,5 | 167,0 | 47,1 | 7,0 |
| Existències | 12,8 | 3,8 | 13,5 | 3,8 | 5,1 |
| Deutors | 43,9 | 13,1 | 44,7 | 12,6 | 1,8 |
| Clients | 32,1 | 9,6 | 33,6 | 9,5 | 4,7 |
| Altres deutors | 11,9 | 3,5 | 11,1 | 3,1 | -6,3 |
| Inversions financeres a curt termini | 31,9 | 9,5 | 33,2 | 9,4 | 4,1 |
| Efectiu i actius líquids | 65,4 | 19,5 | 73,4 | 20,7 | 12,2 |
| Altres actius corrents | 2,0 | 0,6 | 2,2 | 0,6 | 12,1 |
| TOTAL ACTIU | 335,2 | 100,0 | 354,2 | 100,0 | 5,7 |
| PATRIMONI NET | 170,8 | 51,0 | 184,0 | 51,9 | 7,7 |
| Capital | 49,5 | 14,8 | 51,4 | 14,5 | 3,9 |
| Reserves, ajustaments, subvencions i altres | 107,3 | 32,0 | 116,1 | 32,8 | 8,2 |
| Resultat de l'exercici | 14,1 | 4,2 | 16,5 | 4,7 | 17,5 |
| PASSIU NO CORRENT | 68,1 | 20,3 | 69,6 | 19,6 | 2,2 |
| Deutes a llarg termini | 66,3 | 19,8 | 67,9 | 19,2 | 2,4 |
| Altres passius no corrents | 1,7 | 0,5 | 1,6 | 0,5 | -5,7 |
| PASSIU CORRENT | 96,3 | 28,7 | 100,6 | 28,4 | 4,5 |
| Deutes a curt termini | 36,0 | 10,7 | 37,3 | 10,5 | 3,8 |
| Creditors comercials i altres comptes a pagar | 57,2 | 17,1 | 59,8 | 16,9 | 4,4 |
| Altres passius corrents | 3,1 | 0,9 | 3,5 | 1,0 | 13,9 |
| TOTAL PATRIMONI NET I PASSIU | 335,2 | 100,0 | 354,2 | 100,0 | 5,7 |

| 2. Compte de resultats | Mil euros | % | Mil euros | % | % Variació |
|--|------------------|--------------|------------------|--------------|-------------------|
| INGRESSOS D'EXPLOTACIÓ | 378,7 | 100,0 | 415,3 | 100,0 | 9,6 |
| Import net de la xifra de negoci | 364,0 | 96,1 | 399,8 | 96,3 | 9,8 |
| Altres ingressos d'explotació i variació d'existències | 14,8 | 3,9 | 15,5 | 3,7 | 5,1 |
| Consums d'explotació | -141,5 | 37,4 | -153,8 | 37,0 | -8,7 |
| Altres despeses d'explotació | -110,2 | 29,1 | -119,0 | 28,7 | -7,9 |
| VALOR AFEGIT | 127,0 | 33,5 | 142,5 | 34,3 | 12,2 |
| Despeses de personal | -94,6 | 25,0 | -105,5 | 25,4 | -11,6 |
| RESULTAT ECONÒMIC BRUT DE L'EXPLOTACIÓ | 32,5 | 8,6 | 37,0 | 8,9 | 13,8 |
| Amortitzacions de l'immobilitzat | -12,4 | 3,3 | -13,6 | 3,3 | -9,2 |
| RESULTAT ECONÒMIC NET DE L'EXPLOTACIÓ | 20,0 | 5,3 | 23,4 | 5,6 | 16,7 |
| Despeses financeres | -2,3 | 0,6 | -2,3 | 0,6 | 1,1 |
| Ingressos financers | 1,0 | 0,3 | 1,7 | 0,4 | 68,6 |
| Altres partides financeres | 0,5 | 0,1 | -0,6 | 0,1 | (ns) |
| RESULTAT FINANCER | -0,8 | 0,2 | -1,1 | 0,3 | -44,8 |
| RESULTAT ABANS D'IMPOSTOS | 19,2 | 5,1 | 22,2 | 5,4 | 15,6 |
| Impost de beneficis | -5,2 | 1,4 | -5,7 | 1,4 | -10,3 |
| Altres resultats | 0,0 | 0,0 | 0,0 | 0,0 | (ns) |
| RESULTAT DE L'EXERCICI | 14,1 | 3,7 | 16,5 | 4,0 | 17,5 |
| RECURSOS GENERATS | 26,5 | 7,0 | 30,1 | 7,2 | 13,6 |

| 3. Ràtios 2018 | Valor mitjà | % Var s 2017 | Diferència conjunt micros | Q1 | Mediana | Q3 |
|--|--------------------|---------------------|----------------------------------|-----------|----------------|-----------|
| Rendibilitat, marge i rotació | | | | | | |
| Rendibilitat financera (%) | 12,09 | 7,3 | 5,50 | 0,47 | 11,45 | 33,33 |
| Palanquejament net (%) | 5,16 | 6,7 | 3,02 | -0,07 | 3,33 | 17,74 |
| Rendibilitat econòmica (%) | 6,93 | 7,7 | 2,48 | 0,00 | 4,57 | 13,33 |
| Marge (%) | 5,91 | 3,8 | -0,29 | 0,00 | 2,92 | 8,81 |
| Rotació (voltes) | 1,17 | 3,8 | 0,45 | 0,85 | 1,63 | 2,86 |
| Relatius al nombre d'ocupats | | | | | | |
| Valor afegit per ocupat (milers d'euros) | 39,891 | 3,2 | -3,70 | 21,00 | 32,60 | 49,67 |
| Despeses de personal per ocupat (milers d'euros) | 29,543 | 2,7 | -2,95 | 18,90 | 26,14 | 36,00 |
| Ràtios sobre valor afegit brut | | | | | | |
| Costos laborals unitaris (%) | 74,06 | -0,5 | -0,48 | 63,15 | 83,17 | 95,77 |
| Productivitat de l'actiu (%) | 51,89 | 5,8 | 23,73 | 37,06 | 72,18 | 135,89 |
| Productivitat de l'immobilitzat (%) | 101,15 | 7,5 | 46,80 | 72,72 | 204,03 | 650,96 |
| Ràtios financeres | | | | | | |
| Endeutament (%) | 48,05 | -2,0 | 7,51 | 26,40 | 54,87 | 85,27 |
| Liquiditat | 1,66 | 2,4 | -0,22 | 0,74 | 1,50 | 3,38 |
| Fons de maniobra | 1,35 | 1,6 | -0,01 | 0,85 | 1,33 | 3,15 |

¹ Dades arrodonides a un decimal, llevat d'aquelles ràtios en què les dades apareixen amb dos decimals. Variacions calculades a partir dels valors de les mateixes empreses.

Font: PimesDat de PIMEC a partir de dades de SABI.

Síntesi dels valors de dispersió de les ràtios per sectors

Rendibilitat financera

% Resultat abans d'impostos / Patrimoni net

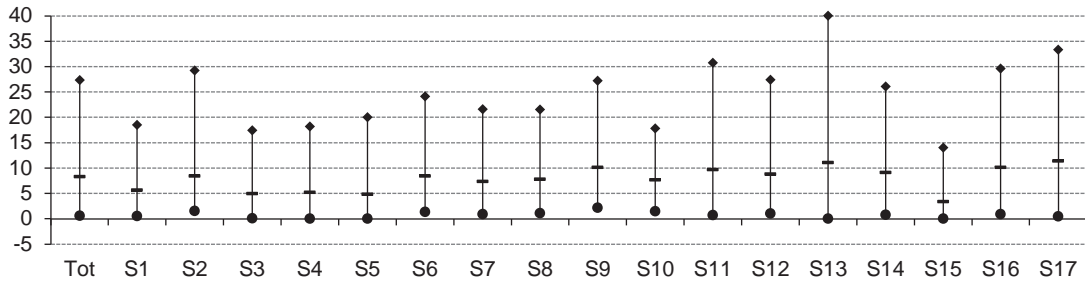

Palanquejament net

% (Rendibilitat financera – Rendibilitat econòmica)

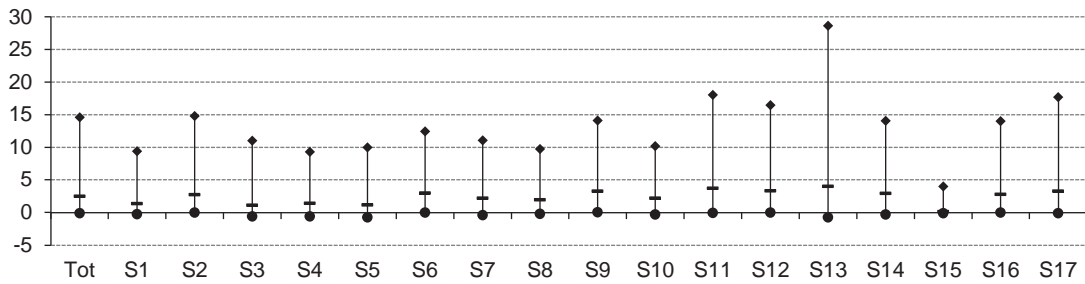

Rendibilitat econòmica

% (Resultat abans d'impostos + despeses financeres) / Actiu

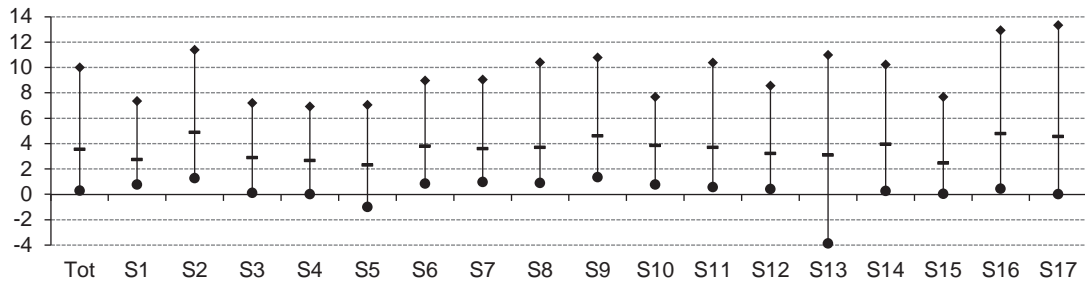

Marge

% (Resultat abans d'impostos + despeses financeres) / Ingressos d'explotació

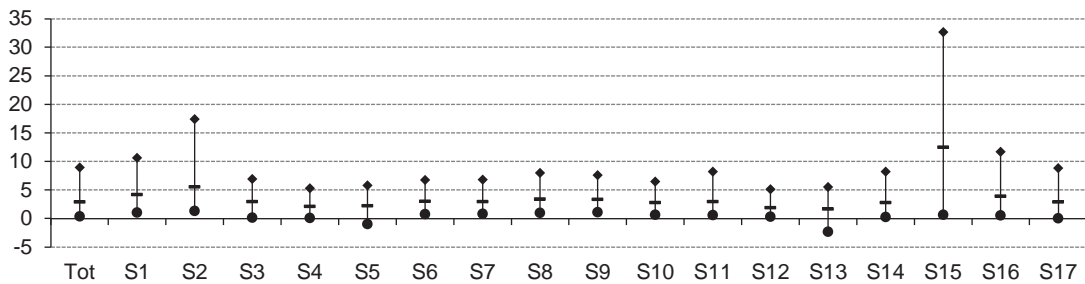

Rotació

Ingressos d'explotació / Actiu (voltes)

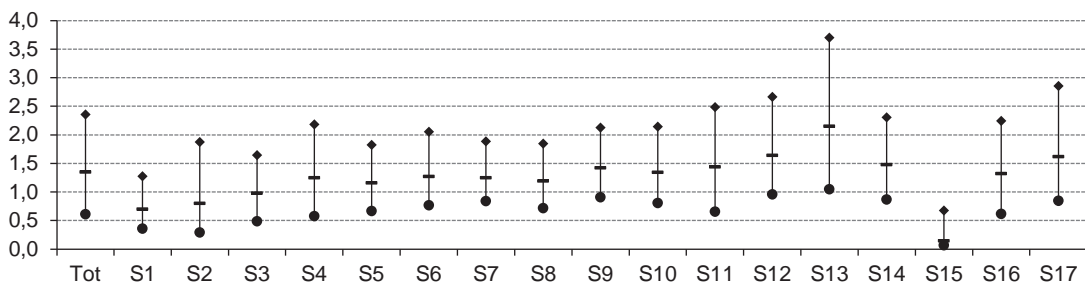

Vab per ocupat

Valor afegit / Nombre de treballadors (milers d'euros)

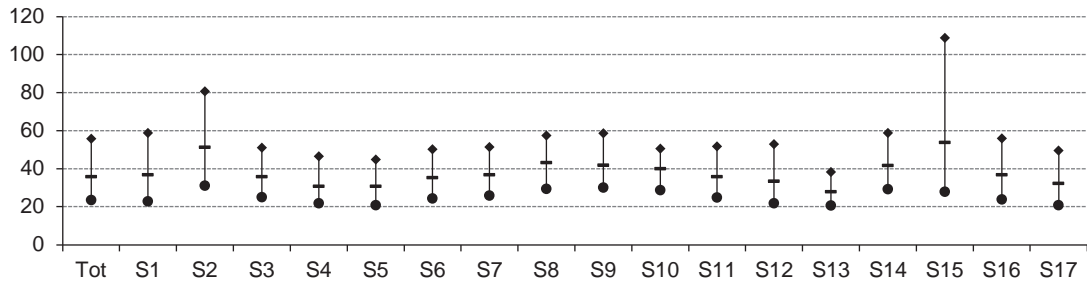

Despeses de personal per ocupat

Despeses de personal / Nombre de treballadors (milers d'euros)

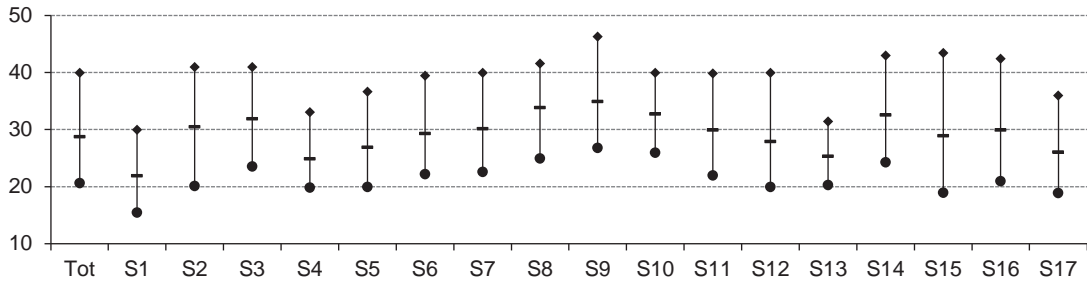

Costos laborals unitaris

% Despeses de personal / Valor afegit

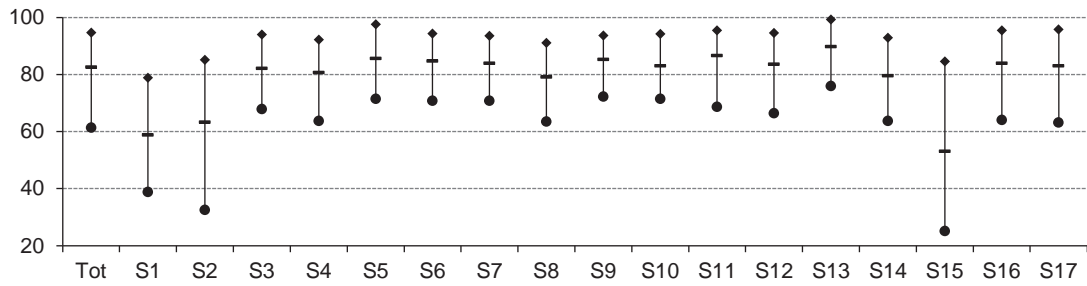

Productivitat de l'actiu

% Valor afegit / Actiu d'explotació

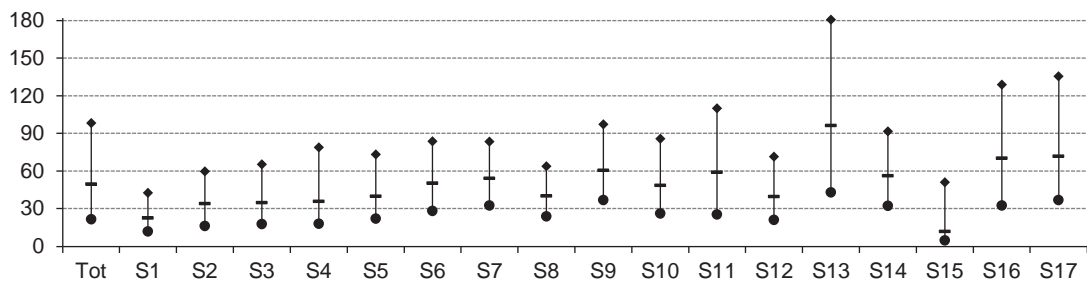

Productivitat de l'immobilitzat

% Valor afegit / Immobilitzat d'explotació

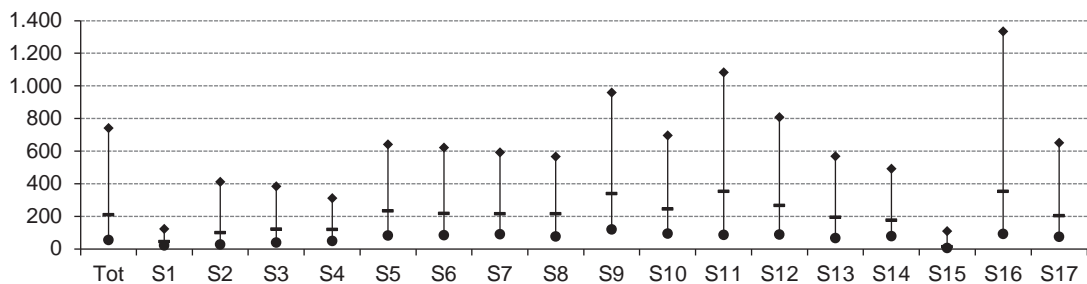

Endeutament

% (Passiu no corrent + Passiu corrent) / Passiu

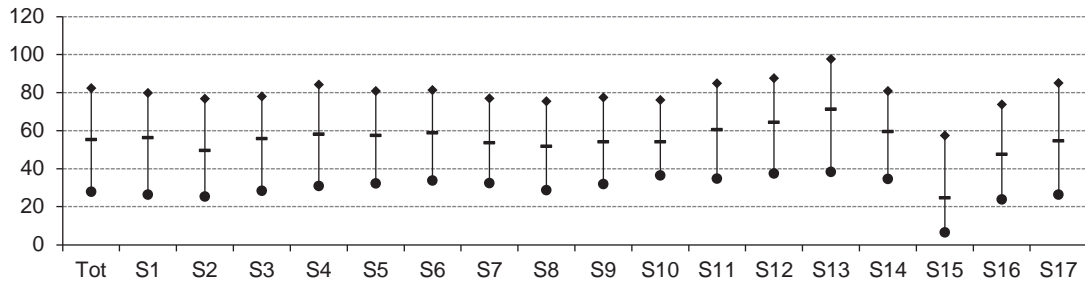

Liquiditat

Actiu corrent / Passiu corrent

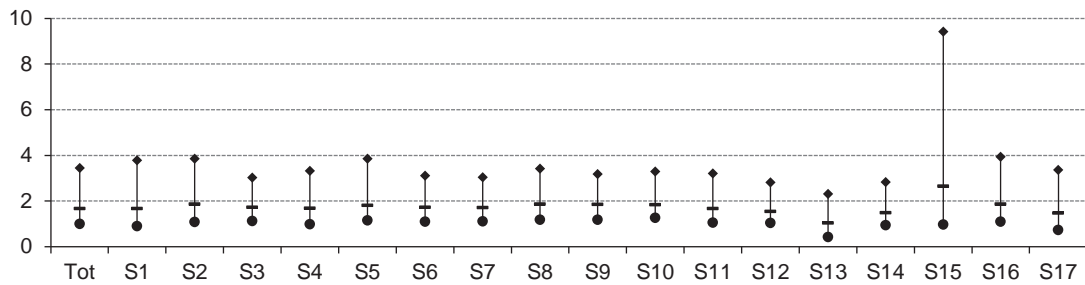

Fons de maniobra

(Patrimoni net + Passiu no corrent) / Actiu no corrent

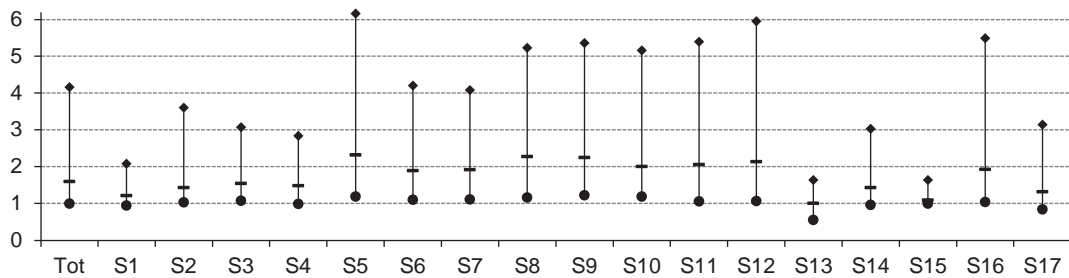

Llegenda gràfics

| | |
|-----|--|
| Tot | Microempreses |
| S1 | Primari |
| S2 | Energia, gas, aigua i reciclatge |
| S3 | Indústries extractives no energètiques |
| S4 | Indústria alimentària |
| S5 | Indústria tèxtil, cuir i confecció |
| S6 | Cautxú, fusta i altres indústries |
| S7 | Indústria del paper i arts gràfiques |
| S8 | Indústries químiques |
| S9 | Metal·lúrgia, maquinària i material elèctric |
| S10 | Material de transport |
| S11 | Construcció |
| S12 | Comerç i reparacions |
| S13 | Hoteleria i restauració |
| S14 | Transport i comunicacions |
| S15 | Serveis financers, assegurances i lloguers |
| S16 | Altres serveis a les empreses |
| S17 | Altres serveis a les persones |
| ◆ | Quartil 3 (Valor de l'indicador que deixa el 75% de les empreses per sota) |
| — | Mediana (Valor de l'indicador que deixa el 50% de les empreses per sota) |
| ★ | Quartil 1 (Valor de l'indicador que deixa el 25% de les empreses per sota) |

Empreses Petites

Ocupats: de 10 a 49 treballadors

Facturació: inferior a 10 milions d'euros

Valor de l'actiu: inferior a 10 milions d'euros

| SECTORS D'ACTIVITAT | Codi CCAE-2009 (2 dígits) | Pàg. |
|--|--|------|
| Petites empreses | | 118 |
| Primari | 01, 02, 03 | 119 |
| Energia, gas, aigua i reciclatge | 05, 06, 19, 35, 36, 37, 38, 39 | 120 |
| Indústries extractives no energètiques | 07, 08, 09, 23 | 121 |
| Indústria alimentària | 10, 11, 12 | 122 |
| Indústria tèxtil, cuir i confecció | 13, 14, 15 | 123 |
| Cautxú, fusta i altres indústries | 16, 22, 31, 32 | 124 |
| Indústria del paper i arts gràfiques | 17, 18 | 125 |
| Indústries químiques | 20, 21 | 126 |
| Metal·lúrgia, maquinària i material elèctric | 24, 25, 26, 27, 28, 33 | 127 |
| Material de transport | 29, 30 | 128 |
| Construcció | 41, 42, 43 | 129 |
| Comerç i reparacions | 45, 46, 47, 95 | 130 |
| Hoteleria i restauració | 55, 56 | 131 |
| Transport i comunicacions | 49, 50, 51, 52, 53, 60, 61 | 132 |
| Serveis financers, asseguradores i lloguers | 64, 65, 66, 68, 77 | 133 |
| Altres serveis a les empreses | 58, 62, 63, 69, 70, 71, 72, 73, 74, 78, 80, 81, 82 | 134 |
| Altres serveis a les persones | 59, 75, 79, 85, 86, 87, 88, 90, 91, 92, 93, 96 | 135 |
| Síntesi dels valors de dispersió de les ràtios per sectors | | 136 |

Definició Ràtios

Rendibilitat, marge i rotació

| | |
|-------------------------|---|
| Rendibilitat financera: | $\text{Resultat abans d'impostos} / \text{Patrimoni net}$ |
| Palanquejament net: | $\text{Rendibilitat financera} - \text{Rendibilitat econòmica}$ |
| Rendibilitat econòmica: | $(\text{Resultat abans d'impostos} + \text{despeses financeres}) / \text{Actiu}$ |
| Marge: | $(\text{Resultat abans d'impostos} + \text{despeses financeres}) / \text{Ingressos d'explotació}$ |
| Rotació: | $\text{Ingressos d'explotació} / \text{Actiu}$ |

Relatius al nombre d'ocupats

| | |
|----------------------------------|---|
| Valor afegit per ocupat: | $\text{Valor afegit} / \text{Nombre de treballadors}$ |
| Despeses de personal per ocupat: | $\text{Despeses de personal} / \text{Nombre de treballadors}$ |
| Ràtios sobre valor afegit brut | |
| Costos laborals unitaris: | $\text{Despeses de personal} / \text{Valor afegit}$ |
| Productivitat de l'actiu: | $\text{Valor afegit} / \text{Actiu d'explotació}$ |
| Productivitat de l'immobilitzat: | $\text{Valor afegit} / \text{Actiu no corrent d'explotació}$ |

Ràtios financeres

| | |
|-------------------|---|
| Endeutament: | $(\text{Passiu no corrent} + \text{Passiu corrent}) / \text{Passiu}$ |
| Liquiditat: | $\text{Actiu corrent} / \text{Passiu corrent}$ |
| Fons de maniobra: | $(\text{Patrimoni net} + \text{Passiu no corrent}) / \text{Actiu no corrent}$ |

Mesures de dispersió

| | |
|----------------|--|
| Q1: Quartil 1: | Valor de l'indicador que deixa el 25% de les empreses per sota |
| Mediana: | Valor de l'indicador que deixa el 50% de les empreses per sota |
| Q3: Quartil 3: | Valor de l'indicador que deixa el 75% de les empreses per sota |

Empreses PetitesValors mitjans per empresa ¹

| | Exercici 2017 | Exercici 2018 | % Variació |
|------------------------------------|----------------------|----------------------|-------------------|
| Nombre d'empreses | 17.529 | 17.529 | |
| Nombre de treballadors per empresa | 18,8 | 19,6 | 4,0 |

| 1. Comptes de balanç | Mil euros | % | Mil euros | % | % Variació |
|---|------------------|--------------|------------------|--------------|-------------------|
| ACTIU NO CORRENT | 941,9 | 40,4 | 992,4 | 40,4 | 5,4 |
| Immobilitzat intangible | 61,9 | 2,7 | 65,7 | 2,7 | 6,1 |
| Immobilitzat material i inversions immobiliàries | 612,2 | 26,3 | 644,0 | 26,2 | 5,2 |
| Inversions financeres a llarg termini i altres actius no corrents | 267,8 | 11,5 | 282,7 | 11,5 | 5,6 |
| ACTIU CORRENT | 1.387,2 | 59,6 | 1.461,1 | 59,6 | 5,3 |
| Existències | 328,1 | 14,1 | 352,9 | 14,4 | 7,6 |
| Deutors | 585,7 | 25,1 | 607,1 | 24,7 | 3,7 |
| Clients | 535,4 | 23,0 | 551,3 | 22,5 | 3,0 |
| Altres deutors | 50,3 | 2,2 | 55,9 | 2,3 | 11,1 |
| Inversions financeres a curt termini | 147,5 | 6,3 | 152,0 | 6,2 | 3,0 |
| Efectiu i actius líquids | 316,8 | 13,6 | 341,6 | 13,9 | 7,8 |
| Altres actius corrents | 9,2 | 0,4 | 7,4 | 0,3 | -19,1 |
| TOTAL ACTIU | 2.329,1 | 100,0 | 2.453,5 | 100,0 | 5,3 |
| PATRIMONI NET | 1.150,9 | 49,4 | 1.234,1 | 50,3 | 7,2 |
| Capital | 250,8 | 10,8 | 255,0 | 10,4 | 1,7 |
| Reserves, ajustaments, subvencions i altres | 793,9 | 34,1 | 865,2 | 35,3 | 9,0 |
| Resultat de l'exercici | 106,2 | 4,6 | 113,9 | 4,6 | 7,3 |
| PASSIU NO CORRENT | 351,5 | 15,1 | 363,6 | 14,8 | 3,4 |
| Deutes a llarg termini | 330,7 | 14,2 | 342,4 | 14,0 | 3,6 |
| Altres passius no corrents | 20,9 | 0,9 | 21,2 | 0,9 | 1,6 |
| PASSIU CORRENT | 826,7 | 35,5 | 855,8 | 34,9 | 3,5 |
| Deutes a curt termini | 259,8 | 11,2 | 277,6 | 11,3 | 6,8 |
| Creditors comercials i altres comptes a pagar | 554,1 | 23,8 | 564,7 | 23,0 | 1,9 |
| Altres passius corrents | 12,7 | 0,5 | 13,5 | 0,5 | 5,5 |
| TOTAL PATRIMONI NET I PASSIU | 2.329,1 | 100,0 | 2.453,5 | 100,0 | 5,3 |

| 2. Compte de resultats | Mil euros | % | Mil euros | % | % Variació |
|--|------------------|--------------|------------------|--------------|-------------------|
| INGRESSOS D'EXPLOTACIÓ | 2.928,7 | 100,0 | 3.094,7 | 100,0 | 5,7 |
| Import net de la xifra de negoci | 2.856,4 | 97,5 | 3.011,6 | 97,3 | 5,4 |
| Altres ingressos d'explotació i variació d'existències | 72,3 | 2,5 | 83,1 | 2,7 | 15,0 |
| Consums d'explotació | -1.585,2 | 54,1 | -1.668,5 | 53,9 | -5,3 |
| Altres despeses d'explotació | -484,2 | 16,5 | -513,9 | 16,6 | -6,1 |
| VALOR AFEGIT | 859,3 | 29,3 | 912,4 | 29,5 | 6,2 |
| Despeses de personal | -647,2 | 22,1 | -695,5 | 22,5 | -7,5 |
| RESULTAT ECONÒMIC BRUT DE L'EXPLOTACIÓ | 212,1 | 7,2 | 216,8 | 7,0 | 2,2 |
| Amortitzacions de l'immobilitzat | -64,6 | 2,2 | -68,1 | 2,2 | -5,4 |
| RESULTAT ECONÒMIC NET DE L'EXPLOTACIÓ | 147,5 | 5,0 | 148,7 | 4,8 | 0,8 |
| Despeses financeres | -17,5 | 0,6 | -17,0 | 0,6 | 2,6 |
| Ingressos financers | 11,0 | 0,4 | 11,9 | 0,4 | 8,2 |
| Altres partides financeres | -2,3 | 0,1 | 3,4 | 0,1 | (ns) |
| RESULTAT FINANCER | -8,8 | 0,3 | -1,8 | 0,1 | 79,9 |
| RESULTAT ABANS D'IMPOSTOS | 138,7 | 4,7 | 147,0 | 4,7 | 5,9 |
| Impost de beneficis | -32,5 | 1,1 | -33,1 | 1,1 | -2,0 |
| Altres resultats | -0,1 | 0,0 | 0,1 | 0,0 | (ns) |
| RESULTAT DE L'EXERCICI | 106,2 | 3,6 | 113,9 | 3,7 | 7,3 |
| RECURSOS GENERATS | 170,8 | 5,8 | 182,0 | 5,9 | 6,6 |

| 3. Ràtios 2018 | Valor mitjà | % Var s 2017 | Diferència conjunt pimes | Q1 | Mediana | Q3 |
|--|--------------------|---------------------|---------------------------------|-----------|----------------|-----------|
| Rendibilitat, marge i rotació | | | | | | |
| Rendibilitat financera (%) | 11,91 | -1,2 | 1,45 | 2,79 | 10,58 | 25,64 |
| Palanquejament net (%) | 5,22 | -2,3 | 0,97 | 0,36 | 3,68 | 12,69 |
| Rendibilitat econòmica (%) | 6,68 | -0,4 | 0,48 | 1,76 | 4,91 | 11,10 |
| Marge (%) | 5,30 | -0,7 | -0,58 | 1,10 | 3,16 | 7,37 |
| Rotació (voltes) | 1,26 | 0,3 | 0,21 | 1,02 | 1,59 | 2,44 |
| Relatius al nombre d'ocupats | | | | | | |
| Valor afegit per ocupat (milers d'euros) | 46,651 | 2,1 | -2,48 | 30,54 | 41,38 | 56,81 |
| Despeses de personal per ocupat (milers d'euros) | 35,564 | 3,4 | -0,49 | 26,67 | 33,67 | 42,27 |
| Ràtios sobre valor afegit brut | | | | | | |
| Costos laborals unitaris (%) | 76,23 | 1,2 | 2,85 | 69,73 | 83,82 | 93,11 |
| Productivitat de l'actiu (%) | 45,19 | 0,7 | 6,16 | 35,08 | 61,83 | 116,23 |
| Productivitat de l'immobilitzat (%) | 128,55 | 0,8 | 34,76 | 109,14 | 278,35 | 865,98 |
| Ràtios financeres | | | | | | |
| Endeutament (%) | 49,70 | -1,7 | 3,07 | 32,90 | 54,07 | 75,11 |
| Liquiditat | 1,71 | 1,7 | 0,01 | 1,09 | 1,64 | 2,74 |
| Fons de maniobra | 1,61 | 0,9 | 0,15 | 1,08 | 1,78 | 3,89 |

¹ Dades arrodonides a un decimal, llevat d'aquelles ràtios en què les dades apareixen amb dos decimals. Variacions calculades a partir dels valors de les mateixes empreses.
Font: PimesDat de PIMEC a partir de dades de SABI.

Primari

Empreses Petites

Valors mitjans per empresa ¹

| | <u>Exercici 2017</u> | <u>Exercici 2018</u> | <u>% Variació</u> |
|------------------------------------|----------------------|----------------------|-------------------|
| Nombre d'empreses | 310 | 310 | |
| Nombre de treballadors per empresa | 15,0 | 15,7 | 4,7 |

| 1. Comptes de balanç | Mil euros | % | Mil euros | % | % Variació |
|---|------------------|--------------|------------------|--------------|-------------------|
| ACTIU NO CORRENT | 1.369,8 | 52,1 | 1.493,5 | 54,1 | 9,0 |
| Immobilitzat intangible | 10,3 | 0,4 | 11,3 | 0,4 | 10,1 |
| Immobilitzat material i inversions immobiliàries | 1.131,1 | 43,1 | 1.212,6 | 43,9 | 7,2 |
| Inversions financeres a llarg termini i altres actius no corrents | 228,3 | 8,7 | 269,5 | 9,8 | 18,0 |
| ACTIU CORRENT | 1.257,4 | 47,9 | 1.268,4 | 45,9 | 0,9 |
| Existències | 463,9 | 17,7 | 488,5 | 17,7 | 5,3 |
| Deutors | 368,8 | 14,0 | 373,9 | 13,5 | 1,4 |
| Clients | 304,1 | 11,6 | 304,7 | 11,0 | 0,2 |
| Altres deutors | 64,7 | 2,5 | 69,3 | 2,5 | 7,0 |
| Inversions financeres a curt termini | 143,5 | 5,5 | 115,6 | 4,2 | -19,5 |
| Efectiu i actius líquids | 277,4 | 10,6 | 286,5 | 10,4 | 3,3 |
| Altres actius corrents | 3,9 | 0,1 | 3,8 | 0,1 | -0,6 |
| TOTAL ACTIU | 2.627,2 | 100,0 | 2.761,8 | 100,0 | 5,1 |
| PATRIMONI NET | 1.376,8 | 52,4 | 1.454,4 | 52,7 | 5,6 |
| Capital | 450,4 | 17,1 | 456,2 | 16,5 | 1,3 |
| Reserves, ajustaments, subvencions i altres | 821,8 | 31,3 | 924,7 | 33,5 | 12,5 |
| Resultat de l'exercici | 104,6 | 4,0 | 73,5 | 2,7 | -29,8 |
| PASSIU NO CORRENT | 522,5 | 19,9 | 579,6 | 21,0 | 10,9 |
| Deutes a llarg termini | 508,6 | 19,4 | 563,5 | 20,4 | 10,8 |
| Altres passius no corrents | 13,8 | 0,5 | 16,1 | 0,6 | 16,4 |
| PASSIU CORRENT | 727,9 | 27,7 | 727,8 | 26,4 | 0,0 |
| Deutes a curt termini | 241,8 | 9,2 | 255,9 | 9,3 | 5,8 |
| Creditors comercials i altres comptes a pagar | 482,2 | 18,4 | 468,1 | 16,9 | -2,9 |
| Altres passius corrents | 3,9 | 0,1 | 3,8 | 0,1 | -2,4 |
| TOTAL PATRIMONI NET I PASSIU | 2.627,2 | 100,0 | 2.761,8 | 100,0 | 5,1 |

| 2. Compte de resultats | Mil euros | % | Mil euros | % | % Variació |
|--|------------------|--------------|------------------|--------------|-------------------|
| INGRESSOS D'EXPLOTACIÓ | 2.530,5 | 100,0 | 2.495,8 | 100,0 | -1,4 |
| Import net de la xifra de negoci | 2.378,4 | 94,0 | 2.367,3 | 94,8 | -0,5 |
| Altres ingressos d'explotació i variació d'existències | 152,1 | 6,0 | 128,6 | 5,2 | -15,5 |
| Consums d'explotació | -1.570,5 | 62,1 | -1.536,1 | 61,5 | 2,2 |
| Altres despeses d'explotació | -363,4 | 14,4 | -380,7 | 15,3 | -4,8 |
| VALOR AFEGIT | 596,6 | 23,6 | 579,0 | 23,2 | -2,9 |
| Despeses de personal | -356,9 | 14,1 | -373,8 | 15,0 | -4,7 |
| RESULTAT ECONÒMIC BRUT DE L'EXPLOTACIÓ | 239,7 | 9,5 | 205,3 | 8,2 | -14,4 |
| Amortitzacions de l'immobilitzat | -89,8 | 3,6 | -92,4 | 3,7 | -2,9 |
| RESULTAT ECONÒMIC NET DE L'EXPLOTACIÓ | 149,8 | 5,9 | 112,9 | 4,5 | -24,7 |
| Despeses financeres | -19,3 | 0,8 | -18,7 | 0,7 | 3,3 |
| Ingressos financers | 6,7 | 0,3 | 5,0 | 0,2 | -24,5 |
| Altres partides financeres | 0,1 | 0,0 | -1,9 | 0,1 | (ns) |
| RESULTAT FINANCER | -12,5 | 0,5 | -15,5 | 0,6 | -24,0 |
| RESULTAT ABANS D'IMPOSTOS | 137,3 | 5,4 | 97,3 | 3,9 | -29,1 |
| Impost de beneficis | -32,7 | 1,3 | -23,9 | 1,0 | 27,0 |
| Altres resultats | 0,0 | 0,0 | 0,0 | 0,0 | (ns) |
| RESULTAT DE L'EXERCICI | 104,6 | 4,1 | 73,5 | 2,9 | -29,8 |
| RECURSOS GENERATS | 194,5 | 7,7 | 165,9 | 6,6 | -14,7 |

| 3. Ràtios 2018 | Valor mitjà | % Var s 2017 | Diferència conjunt petites | Q1 | Mediana | Q3 |
|--|--------------------|---------------------|-----------------------------------|-----------|----------------|-----------|
| Rendibilitat, marge i rotació | | | | | | |
| Rendibilitat financera (%) | 6,69 | -32,9 | -5,22 | 1,71 | 7,73 | 20,56 |
| Palanquejament net (%) | 2,49 | -37,9 | -2,73 | 0,12 | 2,50 | 8,53 |
| Rendibilitat econòmica (%) | 4,20 | -29,5 | -2,48 | 1,05 | 3,45 | 8,53 |
| Marge (%) | 4,65 | -24,9 | -0,65 | 1,10 | 3,79 | 8,62 |
| Rotació (voltes) | 0,90 | -6,2 | -0,36 | 0,67 | 1,06 | 1,63 |
| Relatius al nombre d'ocupats | | | | | | |
| Valor afegit per ocupat (milers d'euros) | 36,851 | -7,3 | -9,80 | 23,79 | 36,02 | 55,52 |
| Despeses de personal per ocupat (milers d'euros) | 23,787 | 0,0 | -11,78 | 19,02 | 24,30 | 31,31 |
| Ràtios sobre valor afegit brut | | | | | | |
| Costos laborals unitaris (%) | 64,55 | 7,9 | -11,69 | 50,15 | 67,09 | 87,76 |
| Productivitat de l'actiu (%) | 24,36 | -7,9 | -20,83 | 17,93 | 31,93 | 54,84 |
| Productivitat de l'immobilitzat (%) | 47,31 | -9,5 | -81,24 | 34,76 | 95,16 | 224,28 |
| Ràtios financeres | | | | | | |
| Endeutament (%) | 47,34 | -0,5 | -2,36 | 29,15 | 52,04 | 75,46 |
| Liquiditat | 1,74 | 0,9 | 0,04 | 1,05 | 1,71 | 3,34 |
| Fons de maniobra | 1,36 | -1,8 | -0,25 | 1,03 | 1,37 | 2,34 |

¹ Dades arrodonides a un decimal, llevat d'aquelles ràtios en què les dades apareixen amb dos decimals. Variacions calculades a partir dels valors de les mateixes empreses.
Font: PimesDat de PIMEC a partir de dades de SABI.

Energia, gas, aigua i reciclatge

Empreses Petites

Valors mitjans per empresa ¹

| | Exercici 2017 | | Exercici 2018 | | % Variació | |
|---|----------------------|---------------------|-----------------------------------|--------------|-------------------|-----------|
| Nombre d'empreses | 135 | | 135 | | | |
| Nombre de treballadors per empresa | 21,9 | | 22,8 | | 4,3 | |
| 1. Comptes de balanç | Mil euros | % | Mil euros | % | % Variació | |
| ACTIU NO CORRENT | 2.378,5 | 54,7 | 2.457,3 | 53,4 | 3,3 | |
| Immobilitzat intangible | 397,1 | 9,1 | 393,6 | 8,5 | -0,9 | |
| Immobilitzat material i inversions immobiliàries | 1.640,4 | 37,8 | 1.678,6 | 36,5 | 2,3 | |
| Inversions financeres a llarg termini i altres actius no corrents | 340,9 | 7,8 | 385,1 | 8,4 | 13,0 | |
| ACTIU CORRENT | 1.966,9 | 45,3 | 2.147,6 | 46,6 | 9,2 | |
| Existències | 206,6 | 4,8 | 218,2 | 4,7 | 5,7 | |
| Deutors | 869,8 | 20,0 | 888,0 | 19,3 | 2,1 | |
| Clients | 786,7 | 18,1 | 793,9 | 17,2 | 0,9 | |
| Altres deutors | 83,1 | 1,9 | 94,1 | 2,0 | 13,2 | |
| Inversions financeres a curt termini | 219,0 | 5,0 | 279,8 | 6,1 | 27,8 | |
| Efectiu i actius líquids | 654,9 | 15,1 | 740,1 | 16,1 | 13,0 | |
| Altres actius corrents | 16,6 | 0,4 | 21,4 | 0,5 | 28,5 | |
| TOTAL ACTIU | 4.345,4 | 100,0 | 4.604,9 | 100,0 | 6,0 | |
| PATRIMONI NET | 2.445,1 | 56,3 | 2.669,2 | 58,0 | 9,2 | |
| Capital | 570,6 | 13,1 | 586,0 | 12,7 | 2,7 | |
| Reserves, ajustaments, subvencions i altres | 1.631,4 | 37,5 | 1.781,7 | 38,7 | 9,2 | |
| Resultat de l'exercici | 243,1 | 5,6 | 301,5 | 6,5 | 24,0 | |
| PASSIU NO CORRENT | 696,7 | 16,0 | 711,7 | 15,5 | 2,2 | |
| Deutes a llarg termini | 539,6 | 12,4 | 549,7 | 11,9 | 1,9 | |
| Altres passius no corrents | 157,1 | 3,6 | 162,1 | 3,5 | 3,2 | |
| PASSIU CORRENT | 1.203,7 | 27,7 | 1.224,0 | 26,6 | 1,7 | |
| Deutes a curt termini | 274,6 | 6,3 | 281,5 | 6,1 | 2,5 | |
| Creditors comercials i altres comptes a pagar | 914,0 | 21,0 | 918,7 | 20,0 | 0,5 | |
| Altres passius corrents | 15,1 | 0,3 | 23,7 | 0,5 | 57,6 | |
| TOTAL PATRIMONI NET I PASSIU | 4.345,4 | 100,0 | 4.604,9 | 100,0 | 6,0 | |
| 2. Compte de resultats | Mil euros | % | Mil euros | % | % Variació | |
| INGRESSOS D'EXPLOTACIÓ | 3.930,6 | 100,0 | 4.162,9 | 100,0 | 5,9 | |
| Import net de la xifra de negoci | 3.765,7 | 95,8 | 3.947,9 | 94,8 | 4,8 | |
| Altres ingressos d'explotació i variació d'existències | 164,9 | 4,2 | 215,0 | 5,2 | 30,4 | |
| Consums d'explotació | -1.623,1 | 41,3 | -1.688,5 | 40,6 | -4,0 | |
| Altres despeses d'explotació | -982,5 | 25,0 | -1.030,7 | 24,8 | -4,9 | |
| VALOR AFEGIT | 1.325,0 | 33,7 | 1.443,7 | 34,7 | 9,0 | |
| Despeses de personal | -805,8 | 20,5 | -876,9 | 21,1 | -8,8 | |
| RESULTAT ECONÒMIC BRUT DE L'EXPLOTACIÓ | 519,1 | 13,2 | 566,7 | 13,6 | 9,2 | |
| Amortitzacions de l'immobilitzat | -204,9 | 5,2 | -212,9 | 5,1 | -3,9 | |
| RESULTAT ECONÒMIC NET DE L'EXPLOTACIÓ | 314,2 | 8,0 | 353,9 | 8,5 | 12,6 | |
| Despeses financeres | -23,6 | 0,6 | -20,8 | 0,5 | 11,9 | |
| Ingressos financers | 23,8 | 0,6 | 31,0 | 0,7 | 30,3 | |
| Altres partides financeres | -3,3 | 0,1 | 19,8 | 0,5 | (ns) | |
| RESULTAT FINANCER | -3,2 | 0,1 | 30,0 | 0,7 | (ns) | |
| RESULTAT ABANS D'IMPOSTOS | 311,0 | 7,9 | 383,8 | 9,2 | 23,4 | |
| Impost de beneficis | -67,9 | 1,7 | -82,4 | 2,0 | -21,2 | |
| Altres resultats | 0,0 | 0,0 | 0,0 | 0,0 | (ns) | |
| RESULTAT DE L'EXERCICI | 243,1 | 6,2 | 301,5 | 7,2 | 24,0 | |
| RECURSOS GENERATS | 448,0 | 11,4 | 514,4 | 12,4 | 14,8 | |
| 3. Ràtios 2018 | Valor mitjà | % Var s 2017 | Diferència conjunt petites | Q1 | Mediana | Q3 |
| Rendibilitat, marge i rotació | | | | | | |
| Rendibilitat financera (%) | 14,38 | 13,0 | 2,47 | 4,26 | 10,16 | 28,77 |
| Palanquejament net (%) | 5,59 | 11,4 | 0,37 | 0,62 | 3,46 | 11,06 |
| Rendibilitat econòmica (%) | 8,79 | 14,1 | 2,10 | 2,66 | 5,74 | 11,93 |
| Marge (%) | 9,72 | 14,2 | 4,42 | 2,32 | 5,07 | 12,48 |
| Rotació (voltes) | 0,90 | -0,1 | -0,36 | 0,70 | 1,10 | 1,64 |
| Relatius al nombre d'ocupats | | | | | | |
| Valor afegit per ocupat (milers d'euros) | 63,216 | 4,5 | 16,56 | 39,73 | 53,64 | 83,94 |
| Despeses de personal per ocupat (milers d'euros) | 38,399 | 4,3 | 2,84 | 29,77 | 36,52 | 44,32 |
| Ràtios sobre valor afegit brut | | | | | | |
| Costos laborals unitaris (%) | 60,74 | -0,1 | -15,49 | 54,27 | 67,56 | 85,01 |
| Productivitat de l'actiu (%) | 36,64 | 4,7 | -8,55 | 28,96 | 40,03 | 68,92 |
| Productivitat de l'immobilitzat (%) | 69,67 | 7,1 | -58,89 | 53,51 | 120,45 | 332,80 |
| Ràtios financeres | | | | | | |
| Endeutament (%) | 42,04 | -3,9 | -7,66 | 25,13 | 44,34 | 63,12 |
| Liquiditat | 1,75 | 7,4 | 0,05 | 1,24 | 1,97 | 2,97 |
| Fons de maniobra | 1,38 | 4,2 | -0,23 | 1,12 | 1,53 | 2,66 |

¹ Dades arrodonides a un decimal, llevat d'aquelles ràtios en què les dades apareixen amb dos decimals. Variacions calculades a partir dels valors de les mateixes empreses.
Font: PimesDat de PIMEC a partir de dades de SABI.

Indústries extractives no energètiques

Empreses Petites

Valors mitjans per empresa ¹

| | <u>Exercici 2017</u> | <u>Exercici 2018</u> | <u>% Variació</u> |
|------------------------------------|----------------------|----------------------|-------------------|
| Nombre d'empreses | 155 | 155 | |
| Nombre de treballadors per empresa | 19,4 | 20,3 | 4,7 |

| 1. Comptes de balanç | Mil euros | % | Mil euros | % | % Variació |
|---|------------------|--------------|------------------|--------------|-------------------|
| ACTIU NO CORRENT | 2.062,8 | 45,2 | 2.135,6 | 45,9 | 3,5 |
| Immobilitzat intangible | 174,3 | 3,8 | 194,6 | 4,2 | 11,7 |
| Immobilitzat material i inversions immobiliàries | 1.266,7 | 27,8 | 1.325,7 | 28,5 | 4,7 |
| Inversions financeres a llarg termini i altres actius no corrents | 621,9 | 13,6 | 615,3 | 13,2 | -1,1 |
| ACTIU CORRENT | 2.499,5 | 54,8 | 2.514,4 | 54,1 | 0,6 |
| Existències | 688,7 | 15,1 | 656,6 | 14,1 | -4,7 |
| Deutors | 981,2 | 21,5 | 928,7 | 20,0 | -5,4 |
| Clients | 921,9 | 20,2 | 870,2 | 18,7 | -5,6 |
| Altres deutors | 59,2 | 1,3 | 58,5 | 1,3 | -1,2 |
| Inversions financeres a curt termini | 336,6 | 7,4 | 370,4 | 8,0 | 10,0 |
| Efectiu i actius líquids | 476,7 | 10,4 | 551,3 | 11,9 | 15,7 |
| Altres actius corrents | 16,4 | 0,4 | 7,4 | 0,2 | -54,7 |
| TOTAL ACTIU | 4.562,4 | 100,0 | 4.650,1 | 100,0 | 1,9 |
| PATRIMONI NET | 2.740,6 | 60,1 | 2.796,7 | 60,1 | 2,0 |
| Capital | 266,0 | 5,8 | 265,3 | 5,7 | -0,3 |
| Reserves, ajustaments, subvencions i altres | 2.393,6 | 52,5 | 2.415,9 | 52,0 | 0,9 |
| Resultat de l'exercici | 81,0 | 1,8 | 115,6 | 2,5 | 42,6 |
| PASSIU NO CORRENT | 647,9 | 14,2 | 631,4 | 13,6 | -2,6 |
| Deutes a llarg termini | 512,4 | 11,2 | 524,1 | 11,3 | 2,3 |
| Altres passius no corrents | 135,5 | 3,0 | 107,3 | 2,3 | -20,8 |
| PASSIU CORRENT | 1.173,9 | 25,7 | 1.222,0 | 26,3 | 4,1 |
| Deutes a curt termini | 363,8 | 8,0 | 459,8 | 9,9 | 26,4 |
| Creditors comercials i altres comptes a pagar | 804,1 | 17,6 | 754,0 | 16,2 | -6,2 |
| Altres passius corrents | 5,9 | 0,1 | 8,2 | 0,2 | 39,8 |
| TOTAL PATRIMONI NET I PASSIU | 4.562,4 | 100,0 | 4.650,1 | 100,0 | 1,9 |

| 2. Compte de resultats | Mil euros | % | Mil euros | % | % Variació |
|--|------------------|--------------|------------------|--------------|-------------------|
| INGRESSOS D'EXPLOTACIÓ | 3.191,9 | 100,0 | 3.506,8 | 100,0 | 9,9 |
| Import net de la xifra de negoci | 3.112,3 | 97,5 | 3.397,0 | 96,9 | 9,1 |
| Altres ingressos d'explotació i variació d'existències | 79,6 | 2,5 | 109,8 | 3,1 | 38,0 |
| Consums d'explotació | -1.498,5 | 46,9 | -1.651,7 | 47,1 | -10,2 |
| Altres despeses d'explotació | -732,7 | 23,0 | -811,6 | 23,1 | -10,8 |
| VALOR AFEGIT | 960,7 | 30,1 | 1.043,5 | 29,8 | 8,6 |
| Despeses de personal | -714,7 | 22,4 | -757,7 | 21,6 | -6,0 |
| RESULTAT ECONÒMIC BRUT DE L'EXPLOTACIÓ | 246,0 | 7,7 | 285,8 | 8,2 | 16,2 |
| Amortitzacions de l'immobilitzat | -112,7 | 3,5 | -110,5 | 3,2 | 1,9 |
| RESULTAT ECONÒMIC NET DE L'EXPLOTACIÓ | 133,3 | 4,2 | 175,3 | 5,0 | 31,5 |
| Despeses financeres | -20,3 | 0,6 | -21,2 | 0,6 | -4,6 |
| Ingressos financers | 8,3 | 0,3 | 8,8 | 0,3 | 5,9 |
| Altres partides financeres | -8,7 | 0,3 | -11,2 | 0,3 | -28,5 |
| RESULTAT FINANCER | -20,7 | 0,6 | -23,6 | 0,7 | -14,2 |
| RESULTAT ABANS D'IMPOSTOS | 112,6 | 3,5 | 151,7 | 4,3 | 34,7 |
| Impost de beneficis | -31,6 | 1,0 | -36,1 | 1,0 | -14,5 |
| Altres resultats | 0,0 | 0,0 | 0,0 | 0,0 | -200,0 |
| RESULTAT DE L'EXERCICI | 81,0 | 2,5 | 115,6 | 3,3 | 42,6 |
| RECURSOS GENERATS | 193,8 | 6,1 | 226,1 | 6,4 | 16,7 |

| 3. Ràtios 2018 | Valor mitjà | % Var s 2017 | Diferència conjunt petites | Q1 | Mediana | Q3 |
|--|--------------------|---------------------|-----------------------------------|-----------|----------------|-----------|
| Rendibilitat, marge i rotació | | | | | | |
| Rendibilitat financera (%) | 5,42 | 32,0 | -6,48 | 1,21 | 5,88 | 13,75 |
| Palanquejament net (%) | 1,71 | 42,6 | -3,52 | 0,01 | 1,36 | 4,89 |
| Rendibilitat econòmica (%) | 3,72 | 27,7 | -2,96 | 0,97 | 3,72 | 6,95 |
| Marge (%) | 4,93 | 18,4 | -0,37 | 1,36 | 3,57 | 7,39 |
| Rotació (voltes) | 0,75 | 7,8 | -0,51 | 0,59 | 1,00 | 1,32 |
| Relatius al nombre d'ocupats | | | | | | |
| Valor afegit per ocupat (milers d'euros) | 51,395 | 3,8 | 4,74 | 35,28 | 46,55 | 61,76 |
| Despeses de personal per ocupat (milers d'euros) | 37,317 | 1,3 | 1,75 | 31,23 | 36,50 | 43,67 |
| Ràtios sobre valor afegit brut | | | | | | |
| Costos laborals unitaris (%) | 72,61 | -2,4 | -3,63 | 64,27 | 78,03 | 89,72 |
| Productivitat de l'actiu (%) | 28,48 | 6,8 | -16,72 | 21,10 | 35,53 | 51,50 |
| Productivitat de l'immobilitzat (%) | 68,64 | 3,0 | -59,92 | 56,25 | 122,63 | 220,00 |
| Ràtios financeres | | | | | | |
| Endeutament (%) | 39,86 | -0,2 | -9,84 | 19,43 | 37,29 | 58,22 |
| Liquiditat | 2,06 | -3,4 | 0,35 | 1,35 | 2,24 | 4,30 |
| Fons de maniobra | 1,61 | -2,3 | 0,00 | 1,25 | 1,80 | 2,87 |

¹ Dades arrodonides a un decimal, llevat d'aquelles ràtios en què les dades apareixen amb dos decimals. Variacions calculades a partir dels valors de les mateixes empreses.
Font: PimesDat de PIMEC a partir de dades de SABI.

Indústria alimentària

Empreses Petites

Valors mitjans per empresa ¹

| | Exercici 2017 | | Exercici 2018 | | % Variació | |
|---|----------------------|---------------------|-----------------------------------|--------------|-------------------|-----------|
| Nombre d'empreses | 504 | | 504 | | | |
| Nombre de treballadors per empresa | 20,5 | | 21,2 | | 3,7 | |
| 1. Comptes de balanç | Mil euros | % | Mil euros | % | % Variació | |
| ACTIU NO CORRENT | 1.250,0 | 44,9 | 1.363,2 | 45,8 | 9,1 | |
| Immobilitzat intangible | 60,1 | 2,2 | 57,8 | 1,9 | -3,9 | |
| Immobilitzat material i inversions immobiliàries | 940,7 | 33,8 | 1.033,0 | 34,7 | 9,8 | |
| Inversions financeres a llarg termini i altres actius no corrents | 249,2 | 9,0 | 272,4 | 9,2 | 9,3 | |
| ACTIU CORRENT | 1.532,7 | 55,1 | 1.612,5 | 54,2 | 5,2 | |
| Existències | 447,2 | 16,1 | 476,8 | 16,0 | 6,6 | |
| Deutors | 688,5 | 24,7 | 712,5 | 23,9 | 3,5 | |
| Clients | 620,2 | 22,3 | 634,9 | 21,3 | 2,4 | |
| Altres deutors | 68,2 | 2,5 | 77,5 | 2,6 | 13,6 | |
| Inversions financeres a curt termini | 117,0 | 4,2 | 119,8 | 4,0 | 2,4 | |
| Efectiu i actius líquids | 275,3 | 9,9 | 298,3 | 10,0 | 8,3 | |
| Altres actius corrents | 4,8 | 0,2 | 5,2 | 0,2 | 9,0 | |
| TOTAL ACTIU | 2.782,7 | 100,0 | 2.975,7 | 100,0 | 6,9 | |
| PATRIMONI NET | 1.409,1 | 50,6 | 1.494,6 | 50,2 | 6,1 | |
| Capital | 363,8 | 13,1 | 362,0 | 12,2 | -0,5 | |
| Reserves, ajustaments, subvencions i altres | 950,3 | 34,1 | 1.032,8 | 34,7 | 8,7 | |
| Resultat de l'exercici | 95,0 | 3,4 | 99,8 | 3,4 | 5,0 | |
| PASSIU NO CORRENT | 454,4 | 16,3 | 494,6 | 16,6 | 8,8 | |
| Deutes a llarg termini | 437,8 | 15,7 | 475,8 | 16,0 | 8,7 | |
| Altres passius no corrents | 16,6 | 0,6 | 18,8 | 0,6 | 13,1 | |
| PASSIU CORRENT | 919,2 | 33,0 | 986,5 | 33,2 | 7,3 | |
| Deutes a curt termini | 305,8 | 11,0 | 358,2 | 12,0 | 17,1 | |
| Creditors comercials i altres comptes a pagar | 610,2 | 21,9 | 625,2 | 21,0 | 2,5 | |
| Altres passius corrents | 3,2 | 0,1 | 3,2 | 0,1 | 0,4 | |
| TOTAL PATRIMONI NET I PASSIU | 2.782,7 | 100,0 | 2.975,7 | 100,0 | 6,9 | |
| 2. Compte de resultats | Mil euros | % | Mil euros | % | % Variació | |
| INGRESSOS D'EXPLOTACIÓ | 3.464,7 | 100,0 | 3.641,7 | 100,0 | 5,1 | |
| Import net de la xifra de negoci | 3.410,3 | 98,4 | 3.589,1 | 98,6 | 5,2 | |
| Altres ingressos d'explotació i variació d'existències | 54,4 | 1,6 | 52,6 | 1,4 | -3,4 | |
| Consums d'explotació | -2.065,7 | 59,6 | -2.155,3 | 59,2 | -4,3 | |
| Altres despeses d'explotació | -555,1 | 16,0 | -601,3 | 16,5 | -8,3 | |
| VALOR AFEGIT | 843,9 | 24,4 | 885,1 | 24,3 | 4,9 | |
| Despeses de personal | -604,7 | 17,5 | -641,6 | 17,6 | -6,1 | |
| RESULTAT ECONÒMIC BRUT DE L'EXPLOTACIÓ | 239,2 | 6,9 | 243,5 | 6,7 | 1,8 | |
| Amortitzacions de l'immobilitzat | -94,5 | 2,7 | -100,3 | 2,8 | -6,2 | |
| RESULTAT ECONÒMIC NET DE L'EXPLOTACIÓ | 144,7 | 4,2 | 143,2 | 3,9 | -1,1 | |
| Despeses financeres | -21,1 | 0,6 | -20,1 | 0,6 | 5,1 | |
| Ingressos financers | 5,6 | 0,2 | 4,9 | 0,1 | -12,6 | |
| Altres partides financeres | -4,5 | 0,1 | 1,9 | 0,1 | (ns) | |
| RESULTAT FINANCER | -20,1 | 0,6 | -13,3 | 0,4 | 33,9 | |
| RESULTAT ABANS D'IMPOSTOS | 124,6 | 3,6 | 129,9 | 3,6 | 4,2 | |
| Impost de beneficis | -29,4 | 0,8 | -30,1 | 0,8 | -2,3 | |
| Altres resultats | -0,2 | 0,0 | 0,0 | 0,0 | (ns) | |
| RESULTAT DE L'EXERCICI | 95,0 | 2,7 | 99,8 | 2,7 | 5,0 | |
| RECURSOS GENERATS | 189,5 | 5,5 | 200,1 | 5,5 | 5,6 | |
| 3. Ràtios 2018 | Valor mitjà | % Var s 2017 | Diferència conjunt petites | Q1 | Mediana | Q3 |
| Rendibilitat, marge i rotació | | | | | | |
| Rendibilitat financera (%) | 8,69 | -1,7 | -3,22 | 1,81 | 7,97 | 18,78 |
| Palanquejament net (%) | 3,65 | 1,3 | -1,57 | 0,12 | 2,36 | 9,79 |
| Rendibilitat econòmica (%) | 5,04 | -3,8 | -1,65 | 1,47 | 3,99 | 8,19 |
| Marge (%) | 4,12 | -2,1 | -1,18 | 0,90 | 2,35 | 6,01 |
| Rotació (voltes) | 1,22 | -1,7 | -0,04 | 0,96 | 1,50 | 2,31 |
| Relatius al nombre d'ocupats | | | | | | |
| Valor afegit per ocupat (milers d'euros) | 41,682 | 1,1 | -4,97 | 25,93 | 35,91 | 52,93 |
| Despeses de personal per ocupat (milers d'euros) | 30,215 | 2,3 | -5,35 | 22,80 | 28,52 | 35,77 |
| Ràtios sobre valor afegit brut | | | | | | |
| Costos laborals unitaris (%) | 72,49 | 1,2 | -3,74 | 64,46 | 80,45 | 91,27 |
| Productivitat de l'actiu (%) | 34,26 | -1,9 | -10,93 | 27,00 | 49,23 | 85,87 |
| Productivitat de l'immobilitzat (%) | 81,14 | -3,8 | -47,41 | 68,32 | 134,50 | 303,57 |
| Ràtios financeres | | | | | | |
| Endeutament (%) | 49,77 | 0,8 | 0,07 | 33,03 | 55,94 | 74,50 |
| Liquiditat | 1,63 | -2,0 | -0,07 | 1,02 | 1,57 | 2,53 |
| Fons de maniobra | 1,46 | -2,1 | -0,15 | 1,02 | 1,35 | 2,32 |

¹ Dades arrodonides a un decimal, llevat d'aquelles ràtios en què les dades apareixen amb dos decimals. Variacions calculades a partir dels valors de les mateixes empreses.

Font: PimesDat de PIMEC a partir de dades de SABI.

Indústria tèxtil, cuir i confecció

Empreses Petites

Valors mitjans per empresa ¹

| | Exercici 2017 | | Exercici 2018 | | % Variació | |
|---|----------------------|---------------------|-----------------------------------|--------------|-------------------|-----------|
| Nombre d'empreses | 386 | | 386 | | | |
| Nombre de treballadors per empresa | 20,0 | | 20,2 | | 1,0 | |
| 1. Comptes de balanç | Mil euros | % | Mil euros | % | % Variació | |
| ACTIU NO CORRENT | 640,1 | 28,3 | 699,8 | 30,2 | 9,3 | |
| Immobilitzat intangible | 25,5 | 1,1 | 28,4 | 1,2 | 11,0 | |
| Immobilitzat material i inversions immobiliàries | 451,6 | 20,0 | 476,1 | 20,6 | 5,4 | |
| Inversions financeres a llarg termini i altres actius no corrents | 163,0 | 7,2 | 195,3 | 8,4 | 19,8 | |
| ACTIU CORRENT | 1.618,4 | 71,7 | 1.615,9 | 69,8 | -0,2 | |
| Existències | 552,6 | 24,5 | 580,6 | 25,1 | 5,1 | |
| Deutors | 648,8 | 28,7 | 633,8 | 27,4 | -2,3 | |
| Clients | 608,9 | 27,0 | 587,9 | 25,4 | -3,5 | |
| Altres deutors | 39,9 | 1,8 | 45,9 | 2,0 | 15,3 | |
| Inversions financeres a curt termini | 104,4 | 4,6 | 98,7 | 4,3 | -5,5 | |
| Efectiu i actius líquids | 304,2 | 13,5 | 291,9 | 12,6 | -4,0 | |
| Altres actius corrents | 8,4 | 0,4 | 10,9 | 0,5 | 30,1 | |
| TOTAL ACTIU | 2.258,5 | 100,0 | 2.315,7 | 100,0 | 2,5 | |
| PATRIMONI NET | 1.252,9 | 55,5 | 1.301,3 | 56,2 | 3,9 | |
| Capital | 246,6 | 10,9 | 249,7 | 10,8 | 1,2 | |
| Reserves, ajustaments, subvencions i altres | 927,2 | 41,1 | 990,9 | 42,8 | 6,9 | |
| Resultat de l'exercici | 79,0 | 3,5 | 60,7 | 2,6 | -23,2 | |
| PASSIU NO CORRENT | 259,8 | 11,5 | 262,9 | 11,4 | 1,2 | |
| Deutes a llarg termini | 251,5 | 11,1 | 252,8 | 10,9 | 0,5 | |
| Altres passius no corrents | 8,3 | 0,4 | 10,1 | 0,4 | 20,6 | |
| PASSIU CORRENT | 745,8 | 33,0 | 751,6 | 32,5 | 0,8 | |
| Deutes a curt termini | 261,7 | 11,6 | 271,5 | 11,7 | 3,8 | |
| Creditors comercials i altres comptes a pagar | 475,2 | 21,0 | 472,0 | 20,4 | -0,7 | |
| Altres passius corrents | 8,8 | 0,4 | 8,0 | 0,3 | -9,1 | |
| TOTAL PATRIMONI NET I PASSIU | 2.258,5 | 100,0 | 2.315,7 | 100,0 | 2,5 | |
| 2. Compte de resultats | Mil euros | % | Mil euros | % | % Variació | |
| INGRESSOS D'EXPLOTACIÓ | 2.814,4 | 100,0 | 2.738,8 | 100,0 | -2,7 | |
| Import net de la xifra de negoci | 2.773,0 | 98,5 | 2.702,7 | 98,7 | -2,5 | |
| Altres ingressos d'explotació i variació d'existències | 41,4 | 1,5 | 36,1 | 1,3 | -13,0 | |
| Consums d'explotació | -1.505,5 | 53,5 | -1.437,9 | 52,5 | 4,5 | |
| Altres despeses d'explotació | -517,7 | 18,4 | -536,9 | 19,6 | -3,7 | |
| VALOR AFEGIT | 791,2 | 28,1 | 763,9 | 27,9 | -3,4 | |
| Despeses de personal | -610,6 | 21,7 | -621,9 | 22,7 | -1,9 | |
| RESULTAT ECONÒMIC BRUT DE L'EXPLOTACIÓ | 180,6 | 6,4 | 142,0 | 5,2 | -21,4 | |
| Amortitzacions de l'immobilitzat | -61,4 | 2,2 | -59,6 | 2,2 | 2,8 | |
| RESULTAT ECONÒMIC NET DE L'EXPLOTACIÓ | 119,2 | 4,2 | 82,4 | 3,0 | -30,9 | |
| Despeses financeres | -15,7 | 0,6 | -14,6 | 0,5 | 6,6 | |
| Ingressos financers | 3,3 | 0,1 | 3,6 | 0,1 | 8,5 | |
| Altres partides financeres | -4,3 | 0,2 | 8,0 | 0,3 | (ns) | |
| RESULTAT FINANCER | -16,6 | 0,6 | -3,1 | 0,1 | 81,6 | |
| RESULTAT ABANS D'IMPOSTOS | 102,6 | 3,6 | 79,3 | 2,9 | -22,7 | |
| Impost de beneficis | -23,6 | 0,8 | -18,6 | 0,7 | 20,8 | |
| Altres resultats | 0,0 | 0,0 | 0,0 | 0,0 | (ns) | |
| RESULTAT DE L'EXERCICI | 79,0 | 2,8 | 60,7 | 2,2 | -23,2 | |
| RECURSOS GENERATS | 140,4 | 5,0 | 120,3 | 4,4 | -14,3 | |
| 3. Ràtios 2018 | Valor mitjà | % Var s 2017 | Diferència conjunt petites | Q1 | Mediana | Q3 |
| Rendibilitat, marge i rotació | | | | | | |
| Rendibilitat financera (%) | 6,10 | -25,6 | -5,81 | 0,81 | 5,82 | 15,68 |
| Palanquejament net (%) | 2,04 | -30,9 | -3,19 | -0,13 | 1,25 | 4,67 |
| Rendibilitat econòmica (%) | 4,06 | -22,5 | -2,63 | 0,87 | 3,43 | 8,01 |
| Marge (%) | 3,43 | -18,4 | -1,87 | 0,77 | 2,57 | 5,52 |
| Rotació (voltes) | 1,18 | -5,1 | -0,08 | 0,93 | 1,35 | 1,84 |
| Relatius al nombre d'ocupats | | | | | | |
| Valor afegit per ocupat (milers d'euros) | 37,742 | -4,4 | -8,91 | 26,83 | 34,17 | 44,98 |
| Despeses de personal per ocupat (milers d'euros) | 30,726 | 0,9 | -4,84 | 24,75 | 29,40 | 35,22 |
| Ràtios sobre valor afegit brut | | | | | | |
| Costos laborals unitaris (%) | 81,41 | 5,5 | 5,18 | 73,02 | 84,03 | 93,63 |
| Productivitat de l'actiu (%) | 37,79 | -4,9 | -7,41 | 28,65 | 46,23 | 77,94 |
| Productivitat de l'immobilitzat (%) | 151,44 | -8,7 | 22,89 | 109,83 | 245,28 | 617,58 |
| Ràtios financeres | | | | | | |
| Endeutament (%) | 43,81 | -1,6 | -5,89 | 24,36 | 42,56 | 67,30 |
| Liquiditat | 2,15 | -0,9 | 0,44 | 1,25 | 2,25 | 3,82 |
| Fons de maniobra | 2,24 | -5,4 | 0,63 | 1,27 | 2,32 | 5,21 |

¹ Dades arrodonides a un decimal, llevat d'aquelles ràtios en què les dades apareixen amb dos decimals. Variacions calculades a partir dels valors de les mateixes empreses.

Font: PimesDat de PIMEC a partir de dades de SABI.

Cautxú, fusta i altres indústries

Empreses Petites

Valors mitjans per empresa ¹

| | Exercici 2017 | Exercici 2018 | % Variació |
|------------------------------------|----------------------|----------------------|-------------------|
| Nombre d'empreses | 562 | 562 | |
| Nombre de treballadors per empresa | 20,1 | 20,5 | 2,5 |

| 1. Comptes de balanç | Mil euros | % | Mil euros | % | % Variació |
|---|------------------|--------------|------------------|--------------|-------------------|
| ACTIU NO CORRENT | 860,5 | 34,5 | 927,1 | 35,2 | 7,7 |
| Immobilitzat intangible | 39,5 | 1,6 | 43,2 | 1,6 | 9,2 |
| Immobilitzat material i inversions immobiliàries | 642,6 | 25,8 | 690,5 | 26,2 | 7,5 |
| Inversions financeres a llarg termini i altres actius no corrents | 178,4 | 7,2 | 193,4 | 7,3 | 8,4 |
| ACTIU CORRENT | 1.631,8 | 65,5 | 1.708,1 | 64,8 | 4,7 |
| Existències | 462,1 | 18,5 | 490,0 | 18,6 | 6,0 |
| Deutors | 722,5 | 29,0 | 744,4 | 28,2 | 3,0 |
| Clients | 677,3 | 27,2 | 692,5 | 26,3 | 2,2 |
| Altres deutors | 45,2 | 1,8 | 51,9 | 2,0 | 14,8 |
| Inversions financeres a curt termini | 106,1 | 4,3 | 119,1 | 4,5 | 12,3 |
| Efectiu i actius líquids | 336,6 | 13,5 | 350,0 | 13,3 | 4,0 |
| Altres actius corrents | 4,5 | 0,2 | 4,6 | 0,2 | 2,4 |
| TOTAL ACTIU | 2.492,3 | 100,0 | 2.635,2 | 100,0 | 5,7 |
| PATRIMONI NET | 1.323,8 | 53,1 | 1.419,5 | 53,9 | 7,2 |
| Capital | 168,0 | 6,7 | 170,9 | 6,5 | 1,7 |
| Reserves, ajustaments, subvencions i altres | 1.028,6 | 41,3 | 1.122,4 | 42,6 | 9,1 |
| Resultat de l'exercici | 127,2 | 5,1 | 126,2 | 4,8 | -0,7 |
| PASSIU NO CORRENT | 336,5 | 13,5 | 349,0 | 13,2 | 3,7 |
| Deutes a llarg termini | 322,5 | 12,9 | 334,0 | 12,7 | 3,5 |
| Altres passius no corrents | 14,0 | 0,6 | 15,0 | 0,6 | 7,5 |
| PASSIU CORRENT | 831,9 | 33,4 | 866,7 | 32,9 | 4,2 |
| Deutes a curt termini | 244,6 | 9,8 | 283,5 | 10,8 | 15,9 |
| Creditors comercials i altres comptes a pagar | 579,7 | 23,3 | 567,7 | 21,5 | -2,1 |
| Altres passius corrents | 7,6 | 0,3 | 15,5 | 0,6 | 103,8 |
| TOTAL PATRIMONI NET I PASSIU | 2.492,3 | 100,0 | 2.635,2 | 100,0 | 5,7 |

| 2. Compte de resultats | Mil euros | % | Mil euros | % | % Variació |
|--|------------------|--------------|------------------|--------------|-------------------|
| INGRESSOS D'EXPLOTACIÓ | 3.180,5 | 100,0 | 3.320,8 | 100,0 | 4,4 |
| Import net de la xifra de negoci | 3.142,3 | 98,8 | 3.279,8 | 98,8 | 4,4 |
| Altres ingressos d'explotació i variació d'existències | 38,3 | 1,2 | 41,0 | 1,2 | 7,2 |
| Consums d'explotació | -1.679,0 | 52,8 | -1.744,8 | 52,5 | -3,9 |
| Altres despeses d'explotació | -543,4 | 17,1 | -570,2 | 17,2 | -4,9 |
| VALOR AFEGIT | 958,1 | 30,1 | 1.005,8 | 30,3 | 5,0 |
| Despeses de personal | -699,0 | 22,0 | -737,1 | 22,2 | -5,4 |
| RESULTAT ECONÒMIC BRUT DE L'EXPLOTACIÓ | 259,0 | 8,1 | 268,7 | 8,1 | 3,7 |
| Amortitzacions de l'immobilitzat | -80,2 | 2,5 | -85,5 | 2,6 | -6,6 |
| RESULTAT ECONÒMIC NET DE L'EXPLOTACIÓ | 178,8 | 5,6 | 183,2 | 5,5 | 2,5 |
| Despeses financeres | -19,7 | 0,6 | -19,4 | 0,6 | 1,5 |
| Ingressos financers | 4,8 | 0,2 | 3,5 | 0,1 | -28,0 |
| Altres partides financeres | -1,0 | 0,0 | -3,7 | 0,1 | -258,2 |
| RESULTAT FINANCER | -15,9 | 0,5 | -19,7 | 0,6 | -23,4 |
| RESULTAT ABANS D'IMPOSTOS | 162,8 | 5,1 | 163,5 | 4,9 | 0,4 |
| Impost de beneficis | -35,7 | 1,1 | -37,3 | 1,1 | -4,5 |
| Altres resultats | 0,0 | 0,0 | 0,0 | 0,0 | (ns) |
| RESULTAT DE L'EXERCICI | 127,2 | 4,0 | 126,2 | 3,8 | -0,7 |
| RECURSOS GENERATS | 207,4 | 6,5 | 211,8 | 6,4 | 2,1 |

| 3. Ràtios 2018 | Valor mitjà | % Var s 2017 | Diferència conjunt petites | Q1 | Mediana | Q3 |
|--|--------------------|---------------------|-----------------------------------|-----------|----------------|-----------|
| Rendibilitat, marge i rotació | | | | | | |
| Rendibilitat financera (%) | 11,52 | -6,3 | -0,39 | 3,90 | 9,79 | 22,39 |
| Palanquejament net (%) | 4,58 | -8,0 | -0,65 | 0,54 | 3,49 | 9,48 |
| Rendibilitat econòmica (%) | 6,94 | -5,2 | 0,26 | 2,36 | 4,84 | 10,14 |
| Marge (%) | 5,51 | -4,0 | 0,21 | 1,73 | 3,47 | 7,25 |
| Rotació (voltes) | 1,26 | -1,3 | 0,00 | 1,01 | 1,41 | 1,92 |
| Relatius al nombre d'ocupats | | | | | | |
| Valor afegit per ocupat (milers d'euros) | 48,949 | 2,5 | 2,30 | 35,02 | 44,08 | 56,83 |
| Despeses de personal per ocupat (milers d'euros) | 35,871 | 2,9 | 0,31 | 29,59 | 34,76 | 41,05 |
| Ràtios sobre valor afegit brut | | | | | | |
| Costos laborals unitaris (%) | 73,28 | 0,4 | -2,95 | 68,29 | 81,34 | 90,00 |
| Productivitat de l'actiu (%) | 43,30 | -0,2 | -1,89 | 34,16 | 49,61 | 74,56 |
| Productivitat de l'immobilitzat (%) | 137,09 | -2,4 | 8,54 | 100,59 | 192,29 | 479,35 |
| Ràtios financeres | | | | | | |
| Endeutament (%) | 46,13 | -1,6 | -3,57 | 30,58 | 52,06 | 71,41 |
| Liquiditat | 1,97 | 0,5 | 0,26 | 1,23 | 1,80 | 3,05 |
| Fons de maniobra | 1,91 | -1,1 | 0,30 | 1,25 | 1,90 | 3,70 |

¹ Dades arrodonides a un decimal, llevat d'aquelles ràtios en què les dades apareixen amb dos decimals. Variacions calculades a partir dels valors de les mateixes empreses.

Font: PimesDat de PIMEC a partir de dades de SABI.

Indústria del paper i arts gràfiques

Empreses Petites

Valors mitjans per empresa ¹

| | <u>Exercici 2017</u> | <u>Exercici 2018</u> | <u>% Variació</u> |
|------------------------------------|----------------------|----------------------|-------------------|
| Nombre d'empreses | 340 | 340 | |
| Nombre de treballadors per empresa | 20,6 | 20,8 | 1,3 |

| 1. Comptes de balanç | Mil euros | % | Mil euros | % | % Variació |
|---|------------------|--------------|------------------|--------------|-------------------|
| ACTIU NO CORRENT | 940,2 | 38,4 | 1.027,5 | 40,3 | 9,3 |
| Immobilitzat intangible | 33,1 | 1,4 | 34,7 | 1,4 | 5,0 |
| Immobilitzat material i inversions immobiliàries | 765,8 | 31,3 | 835,3 | 32,7 | 9,1 |
| Inversions financeres a llarg termini i altres actius no corrents | 141,3 | 5,8 | 157,5 | 6,2 | 11,4 |
| ACTIU CORRENT | 1.507,1 | 61,6 | 1.523,9 | 59,7 | 1,1 |
| Existències | 284,8 | 11,6 | 298,4 | 11,7 | 4,8 |
| Deutors | 784,5 | 32,1 | 779,1 | 30,5 | -0,7 |
| Clients | 759,4 | 31,0 | 748,7 | 29,3 | -1,4 |
| Altres deutors | 25,1 | 1,0 | 30,4 | 1,2 | 21,3 |
| Inversions financeres a curt termini | 113,1 | 4,6 | 103,5 | 4,1 | -8,5 |
| Efectiu i actius líquids | 318,8 | 13,0 | 333,7 | 13,1 | 4,7 |
| Altres actius corrents | 6,0 | 0,2 | 9,2 | 0,4 | 54,2 |
| TOTAL ACTIU | 2.447,3 | 100,0 | 2.551,4 | 100,0 | 4,3 |
| PATRIMONI NET | 1.144,8 | 46,8 | 1.185,4 | 46,5 | 3,5 |
| Capital | 159,3 | 6,5 | 165,3 | 6,5 | 3,8 |
| Reserves, ajustaments, subvencions i altres | 901,3 | 36,8 | 949,8 | 37,2 | 5,4 |
| Resultat de l'exercici | 84,2 | 3,4 | 70,2 | 2,8 | -16,6 |
| PASSIU NO CORRENT | 433,1 | 17,7 | 453,0 | 17,8 | 4,6 |
| Deutes a llarg termini | 416,7 | 17,0 | 436,8 | 17,1 | 4,8 |
| Altres passius no corrents | 16,4 | 0,7 | 16,3 | 0,6 | -0,9 |
| PASSIU CORRENT | 869,5 | 35,5 | 913,0 | 35,8 | 5,0 |
| Deutes a curt termini | 253,0 | 10,3 | 301,8 | 11,8 | 19,3 |
| Creditors comercials i altres comptes a pagar | 613,6 | 25,1 | 607,0 | 23,8 | -1,1 |
| Altres passius corrents | 2,8 | 0,1 | 4,1 | 0,2 | 47,1 |
| TOTAL PATRIMONI NET I PASSIU | 2.447,3 | 100,0 | 2.551,4 | 100,0 | 4,3 |

| 2. Compte de resultats | Mil euros | % | Mil euros | % | % Variació |
|--|------------------|--------------|------------------|--------------|-------------------|
| INGRESSOS D'EXPLOTACIÓ | 3.048,5 | 100,0 | 3.163,0 | 100,0 | 3,8 |
| Import net de la xifra de negoci | 3.024,8 | 99,2 | 3.123,0 | 98,7 | 3,2 |
| Altres ingressos d'explotació i variació d'existències | 23,7 | 0,8 | 40,0 | 1,3 | 68,7 |
| Consums d'explotació | -1.537,6 | 50,4 | -1.606,0 | 50,8 | -4,4 |
| Altres despeses d'explotació | -543,4 | 17,8 | -563,3 | 17,8 | -3,7 |
| VALOR AFEGIT | 967,5 | 31,7 | 993,7 | 31,4 | 2,7 |
| Despeses de personal | -737,6 | 24,2 | -760,2 | 24,0 | -3,1 |
| RESULTAT ECONÒMIC BRUT DE L'EXPLOTACIÓ | 229,9 | 7,5 | 233,5 | 7,4 | 1,6 |
| Amortitzacions de l'immobilitzat | -103,3 | 3,4 | -108,8 | 3,4 | -5,3 |
| RESULTAT ECONÒMIC NET DE L'EXPLOTACIÓ | 126,6 | 4,2 | 124,7 | 3,9 | -1,5 |
| Despeses financeres | -23,0 | 0,8 | -20,8 | 0,7 | 9,3 |
| Ingressos financers | 3,2 | 0,1 | 2,5 | 0,1 | -23,9 |
| Altres partides financeres | 5,0 | 0,2 | -8,3 | 0,3 | (ns) |
| RESULTAT FINANCER | -14,8 | 0,5 | -26,7 | 0,8 | -80,7 |
| RESULTAT ABANS D'IMPOSTOS | 111,9 | 3,7 | 98,1 | 3,1 | -12,3 |
| Impost de beneficis | -27,7 | 0,9 | -27,8 | 0,9 | -0,5 |
| Altres resultats | 0,0 | 0,0 | 0,0 | 0,0 | (ns) |
| RESULTAT DE L'EXERCICI | 84,2 | 2,8 | 70,2 | 2,2 | -16,6 |
| RECURSOS GENERATS | 187,5 | 6,2 | 179,0 | 5,7 | -4,5 |

| 3. Ràtios 2018 | Valor mitjà | % Var s 2017 | Diferència conjunt petites | Q1 | Mediana | Q3 |
|--|--------------------|---------------------|-----------------------------------|-----------|----------------|-----------|
| Rendibilitat, marge i rotació | | | | | | |
| Rendibilitat financera (%) | 8,27 | -15,3 | -3,63 | 1,55 | 7,14 | 14,67 |
| Palanquejament net (%) | 3,61 | -15,3 | -1,61 | -0,11 | 2,32 | 7,33 |
| Rendibilitat econòmica (%) | 4,66 | -15,4 | -2,02 | 1,59 | 4,00 | 7,64 |
| Marge (%) | 3,76 | -15,0 | -1,54 | 1,18 | 3,27 | 5,87 |
| Rotació (voltes) | 1,24 | -0,5 | -0,02 | 0,99 | 1,26 | 1,72 |
| Relatius al nombre d'ocupats | | | | | | |
| Valor afegit per ocupat (milers d'euros) | 47,679 | 1,4 | 1,03 | 34,58 | 44,06 | 56,40 |
| Despeses de personal per ocupat (milers d'euros) | 36,475 | 1,8 | 0,91 | 29,36 | 34,82 | 42,01 |
| Ràtios sobre valor afegit brut | | | | | | |
| Costos laborals unitaris (%) | 76,50 | 0,3 | 0,27 | 70,87 | 81,31 | 89,37 |
| Productivitat de l'actiu (%) | 43,38 | -1,7 | -1,81 | 34,72 | 49,19 | 73,22 |
| Productivitat de l'immobilitzat (%) | 114,21 | -5,7 | -14,34 | 83,10 | 157,99 | 341,81 |
| Ràtios financeres | | | | | | |
| Endeutament (%) | 53,54 | 0,6 | 3,84 | 35,82 | 55,41 | 70,51 |
| Liquiditat | 1,67 | -3,7 | -0,04 | 1,10 | 1,64 | 2,42 |
| Fons de maniobra | 1,59 | -5,0 | -0,02 | 1,09 | 1,48 | 2,91 |

¹ Dades arrodonides a un decimal, llevat d'aquelles ràtios en què les dades apareixen amb dos decimals. Variacions calculades a partir dels valors de les mateixes empreses.
Font: PimesDat de PIMEC a partir de dades de SABI.

Indústries químiques

Empreses Petites

Valors mitjans per empresa ¹

| | Exercici 2017 | | Exercici 2018 | | % Variació | |
|---|----------------------|---------------------|-----------------------------------|--------------|-------------------|-----------|
| Nombre d'empreses | 234 | | 234 | | | |
| Nombre de treballadors per empresa | 22,4 | | 22,9 | | 2,3 | |
| 1. Comptes de balanç | Mil euros | % | Mil euros | % | % Variació | |
| ACTIU NO CORRENT | 1.404,0 | 34,8 | 1.480,7 | 35,2 | 5,5 | |
| Immobilitzat intangible | 101,9 | 2,5 | 109,6 | 2,6 | 7,6 | |
| Immobilitzat material i inversions immobiliàries | 1.006,9 | 24,9 | 1.062,9 | 25,3 | 5,6 | |
| Inversions financeres a llarg termini i altres actius no corrents | 295,3 | 7,3 | 308,2 | 7,3 | 4,4 | |
| ACTIU CORRENT | 2.635,2 | 65,2 | 2.721,0 | 64,8 | 3,3 | |
| Existències | 736,5 | 18,2 | 784,0 | 18,7 | 6,5 | |
| Deutors | 1.069,4 | 26,5 | 1.068,9 | 25,4 | 0,0 | |
| Clients | 997,2 | 24,7 | 999,7 | 23,8 | 0,3 | |
| Altres deutors | 72,2 | 1,8 | 69,2 | 1,6 | -4,1 | |
| Inversions financeres a curt termini | 343,2 | 8,5 | 326,7 | 7,8 | -4,8 | |
| Efectiu i actius líquids | 479,3 | 11,9 | 533,9 | 12,7 | 11,4 | |
| Altres actius corrents | 6,8 | 0,2 | 7,5 | 0,2 | 11,0 | |
| TOTAL ACTIU | 4.039,2 | 100,0 | 4.201,7 | 100,0 | 4,0 | |
| PATRIMONI NET | 1.757,4 | 43,5 | 2.468,4 | 58,7 | 40,5 | |
| Capital | 484,3 | 12,0 | 485,0 | 11,5 | 0,1 | |
| Reserves, ajustaments, subvencions i altres | 1.086,3 | 26,9 | 1.793,5 | 42,7 | 65,1 | |
| Resultat de l'exercici | 186,8 | 4,6 | 189,8 | 4,5 | 1,6 | |
| PASSIU NO CORRENT | 422,3 | 10,5 | 475,3 | 11,3 | 12,6 | |
| Deutes a llarg termini | 371,5 | 9,2 | 420,1 | 10,0 | 13,1 | |
| Altres passius no corrents | 50,8 | 1,3 | 55,2 | 1,3 | 8,7 | |
| PASSIU CORRENT | 1.859,5 | 46,0 | 1.258,0 | 29,9 | -32,3 | |
| Deutes a curt termini | 1.026,2 | 25,4 | 426,7 | 10,2 | -58,4 | |
| Creditors comercials i altres comptes a pagar | 826,9 | 20,5 | 823,9 | 19,6 | -0,4 | |
| Altres passius corrents | 6,5 | 0,2 | 7,3 | 0,2 | 13,1 | |
| TOTAL PATRIMONI NET I PASSIU | 4.039,2 | 100,0 | 4.201,7 | 100,0 | 4,0 | |
| 2. Compte de resultats | Mil euros | % | Mil euros | % | % Variació | |
| INGRESSOS D'EXPLOTACIÓ | 4.543,2 | 100,0 | 4.755,4 | 100,0 | 4,7 | |
| Import net de la xifra de negoci | 4.481,4 | 98,6 | 4.673,6 | 98,3 | 4,3 | |
| Altres ingressos d'explotació i variació d'existències | 61,9 | 1,4 | 81,8 | 1,7 | 32,2 | |
| Consums d'explotació | -2.305,5 | 50,7 | -2.452,6 | 51,6 | -6,4 | |
| Altres despeses d'explotació | -891,7 | 19,6 | -921,3 | 19,4 | -3,3 | |
| VALOR AFEGIT | 1.346,1 | 29,6 | 1.381,5 | 29,1 | 2,6 | |
| Despeses de personal | -943,8 | 20,8 | -994,0 | 20,9 | -5,3 | |
| RESULTAT ECONÒMIC BRUT DE L'EXPLOTACIÓ | 402,2 | 8,9 | 387,5 | 8,1 | -3,7 | |
| Amortitzacions de l'immobilitzat | -125,0 | 2,8 | -127,5 | 2,7 | -2,0 | |
| RESULTAT ECONÒMIC NET DE L'EXPLOTACIÓ | 277,3 | 6,1 | 260,1 | 5,5 | -6,2 | |
| Despeses financeres | -31,5 | 0,7 | -27,9 | 0,6 | 11,3 | |
| Ingressos financers | 8,5 | 0,2 | 9,5 | 0,2 | 12,1 | |
| Altres partides financeres | -15,9 | 0,3 | -1,7 | 0,0 | 89,3 | |
| RESULTAT FINANCER | -38,9 | 0,9 | -20,1 | 0,4 | 48,2 | |
| RESULTAT ABANS D'IMPOSTOS | 238,4 | 5,2 | 239,9 | 5,0 | 0,6 | |
| Impost de beneficis | -51,6 | 1,1 | -50,1 | 1,1 | 2,9 | |
| Altres resultats | 0,0 | 0,0 | 0,0 | 0,0 | 0,0 | |
| RESULTAT DE L'EXERCICI | 186,8 | 4,1 | 189,8 | 4,0 | 1,6 | |
| RECURSOS GENERATS | 311,8 | 6,9 | 317,3 | 6,7 | 1,8 | |
| 3. Ràtios 2018 | Valor mitjà | % Var s 2017 | Diferència conjunt petites | Q1 | Mediana | Q3 |
| Rendibilitat, marge i rotació | | | | | | |
| Rendibilitat financera (%) | 9,72 | -28,3 | -2,19 | 2,89 | 8,54 | 18,08 |
| Palanquejament net (%) | 3,35 | -51,4 | -1,88 | 0,29 | 2,10 | 6,43 |
| Rendibilitat econòmica (%) | 6,38 | -4,6 | -0,31 | 2,47 | 5,07 | 9,87 |
| Marge (%) | 5,63 | -5,2 | 0,33 | 1,63 | 4,19 | 8,49 |
| Rotació (voltes) | 1,13 | 0,6 | -0,13 | 0,95 | 1,32 | 1,72 |
| Relatius al nombre d'ocupats | | | | | | |
| Valor afegit per ocupat (milers d'euros) | 60,358 | 0,4 | 13,71 | 42,87 | 56,30 | 74,00 |
| Despeses de personal per ocupat (milers d'euros) | 43,427 | 3,0 | 7,86 | 34,35 | 41,13 | 50,43 |
| Ràtios sobre valor afegit brut | | | | | | |
| Costos laborals unitaris (%) | 71,95 | 2,6 | -4,28 | 61,31 | 76,75 | 86,19 |
| Productivitat de l'actiu (%) | 38,73 | -2,1 | -6,46 | 30,70 | 43,30 | 58,10 |
| Productivitat de l'immobilitzat (%) | 117,83 | -2,9 | -10,72 | 98,37 | 158,20 | 332,38 |
| Ràtios financeres | | | | | | |
| Endeutament (%) | 41,25 | -27,0 | -8,45 | 24,03 | 41,95 | 58,76 |
| Liquiditat | 2,16 | 52,6 | 0,46 | 1,45 | 2,03 | 3,73 |
| Fons de maniobra | 1,99 | 28,1 | 0,38 | 1,41 | 2,10 | 3,75 |

¹ Dades arrodonides a un decimal, llevat d'aquelles ràtios en què les dades apareixen amb dos decimals. Variacions calculades a partir dels valors de les mateixes empreses.

Font: PimesDat de PIMEC a partir de dades de SABI.

Metal-lúrgia, maquinària i material elèctric

Empreses Petites

Valors mitjans per empresa ¹

| | Exercici 2017 | Exercici 2018 | % Variació |
|------------------------------------|----------------------|----------------------|-------------------|
| Nombre d'empreses | 1.597 | 1.597 | |
| Nombre de treballadors per empresa | 19,6 | 20,4 | 4,4 |

| 1. Comptes de balanç | Mil euros | % | Mil euros | % | % Variació |
|---|------------------|--------------|------------------|--------------|-------------------|
| ACTIU NO CORRENT | 739,8 | 31,2 | 778,9 | 31,0 | 5,3 |
| Immobilitzat intangible | 42,1 | 1,8 | 47,7 | 1,9 | 13,3 |
| Immobilitzat material i inversions immobiliàries | 530,9 | 22,4 | 564,2 | 22,5 | 6,3 |
| Inversions financeres a llarg termini i altres actius no corrents | 166,8 | 7,0 | 167,0 | 6,7 | 0,1 |
| ACTIU CORRENT | 1.628,5 | 68,8 | 1.731,0 | 69,0 | 6,3 |
| Existències | 434,1 | 18,3 | 482,9 | 19,2 | 11,2 |
| Deutors | 702,8 | 29,7 | 744,0 | 29,6 | 5,9 |
| Clients | 657,6 | 27,8 | 694,9 | 27,7 | 5,7 |
| Altres deutors | 45,2 | 1,9 | 49,1 | 2,0 | 8,6 |
| Inversions financeres a curt termini | 128,8 | 5,4 | 123,2 | 4,9 | -4,4 |
| Efectiu i actius líquids | 358,8 | 15,2 | 377,4 | 15,0 | 5,2 |
| Altres actius corrents | 4,0 | 0,2 | 3,6 | 0,1 | -10,1 |
| TOTAL ACTIU | 2.368,2 | 100,0 | 2.509,9 | 100,0 | 6,0 |
| PATRIMONI NET | 1.191,2 | 50,3 | 1.269,3 | 50,6 | 6,6 |
| Capital | 167,5 | 7,1 | 168,7 | 6,7 | 0,7 |
| Reserves, ajustaments, subvencions i altres | 908,7 | 38,4 | 975,4 | 38,9 | 7,3 |
| Resultat de l'exercici | 115,0 | 4,9 | 125,2 | 5,0 | 8,8 |
| PASSIU NO CORRENT | 297,4 | 12,6 | 309,0 | 12,3 | 3,9 |
| Deutes a llarg termini | 280,1 | 11,8 | 292,1 | 11,6 | 4,3 |
| Altres passius no corrents | 17,3 | 0,7 | 16,9 | 0,7 | -2,1 |
| PASSIU CORRENT | 879,6 | 37,1 | 931,6 | 37,1 | 5,9 |
| Deutes a curt termini | 241,2 | 10,2 | 288,8 | 11,5 | 19,7 |
| Creditors comercials i altres comptes a pagar | 628,7 | 26,5 | 631,6 | 25,2 | 0,5 |
| Altres passius corrents | 9,7 | 0,4 | 11,2 | 0,4 | 15,4 |
| TOTAL PATRIMONI NET I PASSIU | 2.368,2 | 100,0 | 2.509,9 | 100,0 | 6,0 |

| 2. Compte de resultats | Mil euros | % | Mil euros | % | % Variació |
|--|------------------|--------------|------------------|--------------|-------------------|
| INGRESSOS D'EXPLOTACIÓ | 2.876,2 | 100,0 | 3.113,4 | 100,0 | 8,2 |
| Import net de la xifra de negoci | 2.828,8 | 98,4 | 3.046,2 | 97,8 | 7,7 |
| Altres ingressos d'explotació i variació d'existències | 47,4 | 1,6 | 67,2 | 2,2 | 41,8 |
| Consums d'explotació | -1.444,6 | 50,2 | -1.573,4 | 50,5 | -8,9 |
| Altres despeses d'explotació | -414,8 | 14,4 | -446,9 | 14,4 | -7,8 |
| VALOR AFEGIT | 1.016,8 | 35,4 | 1.093,0 | 35,1 | 7,5 |
| Despeses de personal | -785,1 | 27,3 | -843,7 | 27,1 | -7,5 |
| RESULTAT ECONÒMIC BRUT DE L'EXPLOTACIÓ | 231,7 | 8,1 | 249,3 | 8,0 | 7,6 |
| Amortitzacions de l'immobilitzat | -64,6 | 2,2 | -70,2 | 2,3 | -8,6 |
| RESULTAT ECONÒMIC NET DE L'EXPLOTACIÓ | 167,1 | 5,8 | 179,1 | 5,8 | 7,2 |
| Despeses financeres | -19,4 | 0,7 | -19,4 | 0,6 | 0,0 |
| Ingressos financers | 3,1 | 0,1 | 4,9 | 0,2 | 55,9 |
| Altres partides financeres | -1,5 | 0,1 | -3,7 | 0,1 | -145,8 |
| RESULTAT FINANCER | -17,8 | 0,6 | -18,2 | 0,6 | -2,5 |
| RESULTAT ABANS D'IMPOSTOS | 149,3 | 5,2 | 160,9 | 5,2 | 7,8 |
| Impost de beneficis | -34,3 | 1,2 | -35,7 | 1,1 | -4,2 |
| Altres resultats | 0,0 | 0,0 | 0,0 | 0,0 | -80,0 |
| RESULTAT DE L'EXERCICI | 115,0 | 4,0 | 125,2 | 4,0 | 8,8 |
| RECURSOS GENERATS | 179,7 | 6,2 | 195,4 | 6,3 | 8,7 |

| 3. Ràtios 2018 | Valor mitjà | % Var s 2017 | Diferència conjunt petites | Q1 | Mediana | Q3 |
|--|--------------------|---------------------|-----------------------------------|-----------|----------------|-----------|
| Rendibilitat, marge i rotació | | | | | | |
| Rendibilitat financera (%) | 12,68 | 1,2 | 0,77 | 3,65 | 10,77 | 21,78 |
| Palanquejament net (%) | 5,49 | 1,5 | 0,27 | 0,67 | 3,62 | 9,74 |
| Rendibilitat econòmica (%) | 7,18 | 0,9 | 0,50 | 2,56 | 5,64 | 11,13 |
| Marge (%) | 5,79 | -1,3 | 0,49 | 1,80 | 3,88 | 8,12 |
| Rotació (voltes) | 1,24 | 2,1 | -0,02 | 1,01 | 1,40 | 1,89 |
| Relatius al nombre d'ocupats | | | | | | |
| Valor afegit per ocupat (milers d'euros) | 53,556 | 3,0 | 6,90 | 40,20 | 49,21 | 61,16 |
| Despeses de personal per ocupat (milers d'euros) | 41,341 | 3,0 | 5,78 | 34,24 | 39,90 | 46,31 |
| Ràtios sobre valor afegit brut | | | | | | |
| Costos laborals unitaris (%) | 77,19 | 0,0 | 0,96 | 70,98 | 82,77 | 90,77 |
| Productivitat de l'actiu (%) | 49,24 | 0,4 | 4,05 | 41,31 | 58,59 | 85,16 |
| Productivitat de l'immobilitzat (%) | 178,64 | 0,7 | 50,09 | 140,59 | 288,10 | 714,71 |
| Ràtios financeres | | | | | | |
| Endeutament (%) | 49,43 | -0,5 | -0,27 | 32,56 | 51,10 | 68,64 |
| Liquiditat | 1,86 | 0,4 | 0,15 | 1,30 | 1,89 | 2,92 |
| Fons de maniobra | 2,03 | 0,7 | 0,42 | 1,41 | 2,25 | 4,24 |

¹ Dades arrodonides a un decimal, llevat d'aquelles ràtios en què les dades apareixen amb dos decimals. Variacions calculades a partir dels valors de les mateixes empreses.
Font: PimesDat de PIMEC a partir de dades de SABI.

Material de transport

Empreses Petites

Valors mitjans per empresa ¹

| | <u>Exercici 2017</u> | | <u>Exercici 2018</u> | | <u>% Variació</u> | |
|---|----------------------|---------------------|-----------------------------------|--------------|-------------------|-----------|
| Nombre d'empreses | 105 | | 105 | | | |
| Nombre de treballadors per empresa | 21,5 | | 21,8 | | 1,8 | |
| 1. Comptes de balanç | Mil euros | % | Mil euros | % | % Variació | |
| ACTIU NO CORRENT | 1.052,0 | 37,4 | 1.144,9 | 38,6 | 8,8 | |
| Immobilitzat intangible | 73,4 | 2,6 | 68,3 | 2,3 | -6,9 | |
| Immobilitzat material i inversions immobiliàries | 742,0 | 26,4 | 824,0 | 27,7 | 11,1 | |
| Inversions financeres a llarg termini i altres actius no corrents | 236,6 | 8,4 | 252,6 | 8,5 | 6,8 | |
| ACTIU CORRENT | 1.758,8 | 62,6 | 1.824,8 | 61,4 | 3,8 | |
| Existències | 569,0 | 20,2 | 642,3 | 21,6 | 12,9 | |
| Deutors | 676,6 | 24,1 | 663,3 | 22,3 | -2,0 | |
| Clients | 610,0 | 21,7 | 606,8 | 20,4 | -0,5 | |
| Altres deutors | 66,6 | 2,4 | 56,5 | 1,9 | -15,1 | |
| Inversions financeres a curt termini | 140,3 | 5,0 | 152,2 | 5,1 | 8,5 | |
| Efectiu i actius líquids | 371,7 | 13,2 | 365,1 | 12,3 | -1,8 | |
| Altres actius corrents | 1,1 | 0,0 | 1,8 | 0,1 | 61,9 | |
| TOTAL ACTIU | 2.810,7 | 100,0 | 2.969,7 | 100,0 | 5,7 | |
| PATRIMONI NET | 1.510,4 | 53,7 | 1.574,8 | 53,0 | 4,3 | |
| Capital | 277,8 | 9,9 | 280,6 | 9,4 | 1,0 | |
| Reserves, ajustaments, subvencions i altres | 1.172,0 | 41,7 | 1.200,7 | 40,4 | 2,4 | |
| Resultat de l'exercici | 60,6 | 2,2 | 93,6 | 3,2 | 54,3 | |
| PASSIU NO CORRENT | 364,8 | 13,0 | 417,8 | 14,1 | 14,5 | |
| Deutes a llarg termini | 344,2 | 12,2 | 394,3 | 13,3 | 14,6 | |
| Altres passius no corrents | 20,7 | 0,7 | 23,5 | 0,8 | 13,7 | |
| PASSIU CORRENT | 935,5 | 33,3 | 977,0 | 32,9 | 4,4 | |
| Deutes a curt termini | 290,9 | 10,4 | 303,4 | 10,2 | 4,3 | |
| Creditors comercials i altres comptes a pagar | 616,1 | 21,9 | 653,9 | 22,0 | 6,1 | |
| Altres passius corrents | 28,4 | 1,0 | 19,8 | 0,7 | -30,5 | |
| TOTAL PATRIMONI NET I PASSIU | 2.810,7 | 100,0 | 2.969,7 | 100,0 | 5,7 | |
| 2. Compte de resultats | Mil euros | % | Mil euros | % | % Variació | |
| INGRESSOS D'EXPLOTACIÓ | 3.264,2 | 100,0 | 3.440,9 | 100,0 | 5,4 | |
| Import net de la xifra de negoci | 3.179,3 | 97,4 | 3.366,0 | 97,8 | 5,9 | |
| Altres ingressos d'explotació i variació d'existències | 84,9 | 2,6 | 74,9 | 2,2 | -11,8 | |
| Consums d'explotació | -1.805,9 | 55,3 | -1.905,4 | 55,4 | -5,5 | |
| Altres despeses d'explotació | -475,6 | 14,6 | -481,4 | 14,0 | -1,2 | |
| VALOR AFEGIT | 982,8 | 30,1 | 1.054,1 | 30,6 | 7,3 | |
| Despeses de personal | -773,6 | 23,7 | -803,7 | 23,4 | -3,9 | |
| RESULTAT ECONÒMIC BRUT DE L'EXPLOTACIÓ | 209,2 | 6,4 | 250,4 | 7,3 | 19,7 | |
| Amortitzacions de l'immobilitzat | -102,7 | 3,1 | -108,4 | 3,2 | -5,6 | |
| RESULTAT ECONÒMIC NET DE L'EXPLOTACIÓ | 106,5 | 3,3 | 142,0 | 4,1 | 33,3 | |
| Despeses financeres | -19,7 | 0,6 | -18,2 | 0,5 | 7,8 | |
| Ingressos financers | 3,4 | 0,1 | 2,4 | 0,1 | -30,1 | |
| Altres partides financeres | -1,4 | 0,0 | -1,8 | 0,1 | -36,6 | |
| RESULTAT FINANCER | -17,7 | 0,5 | -17,7 | 0,5 | 0,1 | |
| RESULTAT ABANS D'IMPOSTOS | 88,8 | 2,7 | 124,3 | 3,6 | 39,9 | |
| Impost de beneficis | -28,2 | 0,9 | -30,7 | 0,9 | -9,1 | |
| Altres resultats | 0,0 | 0,0 | 0,0 | 0,0 | (ns) | |
| RESULTAT DE L'EXERCICI | 60,6 | 1,9 | 93,6 | 2,7 | 54,3 | |
| RECURSOS GENERATS | 163,3 | 5,0 | 202,0 | 5,9 | 23,7 | |
| 3. Ràtios 2018 | Valor mitjà | % Var s 2017 | Diferència conjunt petites | Q1 | Mediana | Q3 |
| Rendibilitat, marge i rotació | | | | | | |
| Rendibilitat financera (%) | 7,89 | 34,2 | -4,02 | 2,72 | 8,23 | 18,63 |
| Palanquejament net (%) | 3,09 | 53,3 | -2,13 | 0,47 | 2,36 | 7,70 |
| Rendibilitat econòmica (%) | 4,80 | 24,2 | -1,89 | 2,04 | 3,73 | 8,45 |
| Marge (%) | 4,14 | 24,5 | -1,16 | 1,50 | 3,13 | 6,87 |
| Rotació (voltes) | 1,16 | -0,2 | -0,10 | 0,87 | 1,32 | 1,76 |
| Relatius al nombre d'ocupats | | | | | | |
| Valor afegit per ocupat (milers d'euros) | 48,247 | 5,3 | 1,60 | 36,32 | 45,64 | 59,62 |
| Despeses de personal per ocupat (milers d'euros) | 36,785 | 2,0 | 1,22 | 31,19 | 35,54 | 42,36 |
| Ràtios sobre valor afegit brut | | | | | | |
| Costos laborals unitaris (%) | 76,24 | -3,1 | 0,01 | 68,34 | 81,20 | 91,66 |
| Productivitat de l'actiu (%) | 41,10 | 1,8 | -4,10 | 33,01 | 48,96 | 75,82 |
| Productivitat de l'immobilitzat (%) | 118,13 | -2,0 | -10,42 | 87,91 | 167,00 | 403,53 |
| Ràtios financeres | | | | | | |
| Endeutament (%) | 46,97 | 1,5 | -2,73 | 30,87 | 53,64 | 69,96 |
| Liquiditat | 1,87 | -0,7 | 0,16 | 1,31 | 1,85 | 2,99 |
| Fons de maniobra | 1,74 | -2,4 | 0,13 | 1,31 | 1,66 | 2,52 |

¹ Dades arrodonides a un decimal, llevat d'aquelles ràtios en què les dades apareixen amb dos decimals. Variacions calculades a partir dels valors de les mateixes empreses.

Font: PimesDat de PIMEC a partir de dades de SABI.

Construcció

Empreses Petites

Valors mitjans per empresa ¹

| | <u>Exercici 2017</u> | | <u>Exercici 2018</u> | | <u>% Variació</u> | |
|---|----------------------|---------------------|-----------------------------------|--------------|-------------------|-----------|
| Nombre d'empreses | 1.725 | | 1.725 | | | |
| Nombre de treballadors per empresa | 17,8 | | 18,6 | | 4,9 | |
| 1. Comptes de balanç | Mil euros | % | Mil euros | % | % Variació | |
| ACTIU NO CORRENT | 565,8 | 31,0 | 582,3 | 30,1 | 2,9 | |
| Immobilitzat intangible | 17,9 | 1,0 | 16,6 | 0,9 | -6,8 | |
| Immobilitzat material i inversions immobiliàries | 358,6 | 19,6 | 374,9 | 19,4 | 4,6 | |
| Inversions financeres a llarg termini i altres actius no corrents | 189,4 | 10,4 | 190,8 | 9,9 | 0,7 | |
| ACTIU CORRENT | 1.260,0 | 69,0 | 1.350,3 | 69,9 | 7,2 | |
| Existències | 283,0 | 15,5 | 296,7 | 15,4 | 4,8 | |
| Deutors | 601,7 | 33,0 | 658,2 | 34,1 | 9,4 | |
| Clients | 557,3 | 30,5 | 606,8 | 31,4 | 8,9 | |
| Altres deutors | 44,4 | 2,4 | 51,3 | 2,7 | 15,6 | |
| Inversions financeres a curt termini | 106,9 | 5,9 | 112,5 | 5,8 | 5,3 | |
| Efectiu i actius líquids | 263,4 | 14,4 | 279,4 | 14,5 | 6,1 | |
| Altres actius corrents | 5,1 | 0,3 | 3,6 | 0,2 | -30,4 | |
| TOTAL ACTIU | 1.825,8 | 100,0 | 1.932,6 | 100,0 | 5,8 | |
| PATRIMONI NET | 845,3 | 46,3 | 896,3 | 46,4 | 6,0 | |
| Capital | 120,5 | 6,6 | 121,5 | 6,3 | 0,9 | |
| Reserves, ajustaments, subvencions i altres | 658,9 | 36,1 | 702,5 | 36,4 | 6,6 | |
| Resultat de l'exercici | 65,9 | 3,6 | 72,2 | 3,7 | 9,6 | |
| PASSIU NO CORRENT | 254,4 | 13,9 | 252,2 | 13,1 | -0,8 | |
| Deutes a llarg termini | 239,4 | 13,1 | 236,9 | 12,3 | -1,1 | |
| Altres passius no corrents | 15,0 | 0,8 | 15,3 | 0,8 | 2,5 | |
| PASSIU CORRENT | 726,2 | 39,8 | 784,1 | 40,6 | 8,0 | |
| Deutes a curt termini | 153,5 | 8,4 | 172,4 | 8,9 | 12,4 | |
| Creditors comercials i altres comptes a pagar | 557,1 | 30,5 | 599,9 | 31,0 | 7,7 | |
| Altres passius corrents | 15,6 | 0,9 | 11,7 | 0,6 | -24,6 | |
| TOTAL PATRIMONI NET I PASSIU | 1.825,8 | 100,0 | 1.932,6 | 100,0 | 5,8 | |
| 2. Compte de resultats | Mil euros | % | Mil euros | % | % Variació | |
| INGRESSOS D'EXPLOTACIÓ | 2.183,7 | 100,0 | 2.422,5 | 100,0 | 10,9 | |
| Import net de la xifra de negoci | 2.168,0 | 99,3 | 2.395,1 | 98,9 | 10,5 | |
| Altres ingressos d'explotació i variació d'existències | 15,7 | 0,7 | 27,4 | 1,1 | 74,3 | |
| Consums d'explotació | -1.176,0 | 53,9 | -1.317,5 | 54,4 | -12,0 | |
| Altres despeses d'explotació | -257,8 | 11,8 | -286,3 | 11,8 | -11,0 | |
| VALOR AFEGIT | 749,9 | 34,3 | 818,6 | 33,8 | 9,2 | |
| Despeses de personal | -622,2 | 28,5 | -682,7 | 28,2 | -9,7 | |
| RESULTAT ECONÒMIC BRUT DE L'EXPLOTACIÓ | 127,7 | 5,8 | 135,9 | 5,6 | 6,4 | |
| Amortitzacions de l'immobilitzat | -30,0 | 1,4 | -32,8 | 1,4 | -9,4 | |
| RESULTAT ECONÒMIC NET DE L'EXPLOTACIÓ | 97,7 | 4,5 | 103,1 | 4,3 | 5,5 | |
| Despeses financeres | -14,2 | 0,6 | -14,1 | 0,6 | 0,8 | |
| Ingressos financers | 5,8 | 0,3 | 7,4 | 0,3 | 27,7 | |
| Altres partides financeres | -2,0 | 0,1 | -1,4 | 0,1 | 27,3 | |
| RESULTAT FINANCER | -10,3 | 0,5 | -8,1 | 0,3 | 21,9 | |
| RESULTAT ABANS D'IMPOSTOS | 87,4 | 4,0 | 95,1 | 3,9 | 8,8 | |
| Impost de beneficis | -21,5 | 1,0 | -22,8 | 0,9 | -6,2 | |
| Altres resultats | 0,0 | 0,0 | 0,0 | 0,0 | -200,0 | |
| RESULTAT DE L'EXERCICI | 65,9 | 3,0 | 72,2 | 3,0 | 9,6 | |
| RECURSOS GENERATS | 95,9 | 4,4 | 105,0 | 4,3 | 9,6 | |
| 3. Ràtios 2018 | Valor mitjà | % Var s 2017 | Diferència conjunt petites | Q1 | Mediana | Q3 |
| Rendibilitat, marge i rotació | | | | | | |
| Rendibilitat financera (%) | 10,61 | 2,6 | -1,30 | 3,42 | 12,44 | 28,49 |
| Palanquejament net (%) | 4,96 | 3,9 | -0,26 | 0,63 | 5,14 | 15,84 |
| Rendibilitat econòmica (%) | 5,65 | 1,5 | -1,04 | 2,12 | 5,21 | 10,75 |
| Marge (%) | 4,50 | -3,1 | -0,79 | 1,32 | 3,08 | 6,19 |
| Rotació (voltes) | 1,25 | 4,8 | -0,01 | 1,13 | 1,73 | 2,56 |
| Relatius al nombre d'ocupats | | | | | | |
| Valor afegit per ocupat (milers d'euros) | 43,920 | 4,1 | -2,73 | 32,85 | 40,36 | 51,15 |
| Despeses de personal per ocupat (milers d'euros) | 36,628 | 4,6 | 1,06 | 29,86 | 35,43 | 42,00 |
| Ràtios sobre valor afegit brut | | | | | | |
| Costos laborals unitaris (%) | 83,40 | 0,5 | 7,16 | 78,52 | 88,68 | 94,68 |
| Productivitat de l'actiu (%) | 50,24 | 2,5 | 5,05 | 45,37 | 76,16 | 124,85 |
| Productivitat de l'immobilitzat (%) | 209,08 | 5,0 | 80,53 | 206,69 | 608,00 | 1725,71 |
| Ràtios financeres | | | | | | |
| Endeutament (%) | 53,62 | -0,1 | 3,92 | 38,73 | 58,95 | 76,67 |
| Liquiditat | 1,72 | -0,8 | 0,01 | 1,22 | 1,68 | 2,54 |
| Fons de maniobra | 1,97 | 1,5 | 0,36 | 1,42 | 2,61 | 5,79 |

¹ Dades arrodonides a un decimal, llevat d'aquelles ràtios en què les dades apareixen amb dos decimals. Variacions calculades a partir dels valors de les mateixes empreses.

Font: PimesDat de PIMEC a partir de dades de SABI.

Comerç i reparacions

Empreses Petites

Valors mitjans per empresa ¹

| | Exercici 2017 | Exercici 2018 | % Variació |
|------------------------------------|----------------------|----------------------|-------------------|
| Nombre d'empreses | 4.381 | 4.381 | |
| Nombre de treballadors per empresa | 17,2 | 17,8 | 3,3 |

| 1. Comptes de balanç | Mil euros | % | Mil euros | % | % Variació |
|---|------------------|--------------|------------------|--------------|-------------------|
| ACTIU NO CORRENT | 727,3 | 26,6 | 764,6 | 26,5 | 5,1 |
| Immobilitzat intangible | 44,8 | 1,6 | 47,3 | 1,6 | 5,5 |
| Immobilitzat material i inversions immobiliàries | 458,8 | 16,8 | 480,3 | 16,7 | 4,7 |
| Inversions financeres a llarg termini i altres actius no corrents | 223,7 | 8,2 | 237,0 | 8,2 | 5,9 |
| ACTIU CORRENT | 2.008,3 | 73,4 | 2.115,3 | 73,5 | 5,3 |
| Existències | 651,5 | 23,8 | 704,5 | 24,5 | 8,1 |
| Deutors | 833,3 | 30,5 | 851,1 | 29,6 | 2,1 |
| Clients | 777,9 | 28,4 | 793,1 | 27,5 | 2,0 |
| Altres deutors | 55,4 | 2,0 | 58,1 | 2,0 | 4,9 |
| Inversions financeres a curt termini | 141,2 | 5,2 | 156,1 | 5,4 | 10,5 |
| Efectiu i actius líquids | 367,1 | 13,4 | 394,5 | 13,7 | 7,5 |
| Altres actius corrents | 15,2 | 0,6 | 9,0 | 0,3 | -40,6 |
| TOTAL ACTIU | 2.735,6 | 100,0 | 2.879,9 | 100,0 | 5,3 |
| PATRIMONI NET | 1.267,1 | 46,3 | 1.356,8 | 47,1 | 7,1 |
| Capital | 230,2 | 8,4 | 235,4 | 8,2 | 2,2 |
| Reserves, ajustaments, subvencions i altres | 914,0 | 33,4 | 990,1 | 34,4 | 8,3 |
| Resultat de l'exercici | 122,8 | 4,5 | 131,4 | 4,6 | 7,0 |
| PASSIU NO CORRENT | 276,0 | 10,1 | 295,0 | 10,2 | 6,9 |
| Deutes a llarg termini | 262,0 | 9,6 | 280,7 | 9,7 | 7,2 |
| Altres passius no corrents | 14,1 | 0,5 | 14,3 | 0,5 | 1,7 |
| PASSIU CORRENT | 1.192,5 | 43,6 | 1.228,0 | 42,6 | 3,0 |
| Deutes a curt termini | 359,9 | 13,2 | 386,3 | 13,4 | 7,3 |
| Creditors comercials i altres comptes a pagar | 821,8 | 30,0 | 830,7 | 28,8 | 1,1 |
| Altres passius corrents | 10,8 | 0,4 | 10,9 | 0,4 | 1,8 |
| TOTAL PATRIMONI NET I PASSIU | 2.735,6 | 100,0 | 2.879,9 | 100,0 | 5,3 |

| 2. Compte de resultats | Mil euros | % | Mil euros | % | % Variació |
|--|------------------|--------------|------------------|--------------|-------------------|
| INGRESSOS D'EXPLOTACIÓ | 4.587,5 | 100,0 | 4.820,5 | 100,0 | 5,1 |
| Import net de la xifra de negoci | 4.495,8 | 98,0 | 4.714,2 | 97,8 | 4,9 |
| Altres ingressos d'explotació i variació d'existències | 91,6 | 2,0 | 106,2 | 2,2 | 15,9 |
| Consums d'explotació | -3.227,6 | 70,4 | -3.378,5 | 70,1 | -4,7 |
| Altres despeses d'explotació | -531,3 | 11,6 | -561,9 | 11,7 | -5,8 |
| VALOR AFEGIT | 828,5 | 18,1 | 880,1 | 18,3 | 6,2 |
| Despeses de personal | -605,8 | 13,2 | -647,3 | 13,4 | -6,9 |
| RESULTAT ECONÒMIC BRUT DE L'EXPLOTACIÓ | 222,7 | 4,9 | 232,8 | 4,8 | 4,5 |
| Amortitzacions de l'immobilitzat | -48,9 | 1,1 | -51,6 | 1,1 | -5,4 |
| RESULTAT ECONÒMIC NET DE L'EXPLOTACIÓ | 173,8 | 3,8 | 181,2 | 3,8 | 4,3 |
| Despeses financeres | -18,0 | 0,4 | -17,8 | 0,4 | 1,2 |
| Ingressos financers | 8,1 | 0,2 | 9,8 | 0,2 | 21,3 |
| Altres partides financeres | -1,5 | 0,0 | -0,1 | 0,0 | 96,4 |
| RESULTAT FINANCER | -11,5 | 0,2 | -8,1 | 0,2 | 29,3 |
| RESULTAT ABANS D'IMPOSTOS | 162,3 | 3,5 | 173,1 | 3,6 | 6,7 |
| Impost de beneficis | -39,2 | 0,9 | -42,1 | 0,9 | -7,4 |
| Altres resultats | -0,3 | 0,0 | 0,4 | 0,0 | (ns) |
| RESULTAT DE L'EXERCICI | 122,8 | 2,7 | 131,4 | 2,7 | 7,0 |
| RECURSOS GENERATS | 171,8 | 3,7 | 183,0 | 3,8 | 6,5 |

| 3. Ràtios 2018 | Valor mitjà | % Var s 2017 | Diferència conjunt petites | Q1 | Mediana | Q3 |
|--|--------------------|---------------------|-----------------------------------|-----------|----------------|-----------|
| Rendibilitat, marge i rotació | | | | | | |
| Rendibilitat financera (%) | 12,76 | -0,4 | 0,85 | 2,82 | 9,81 | 23,40 |
| Palanquejament net (%) | 6,13 | -1,4 | 0,90 | 0,47 | 3,65 | 12,12 |
| Rendibilitat econòmica (%) | 6,63 | 0,6 | -0,05 | 1,71 | 4,35 | 9,81 |
| Marge (%) | 3,96 | 0,8 | -1,34 | 0,95 | 2,46 | 5,40 |
| Rotació (voltes) | 1,67 | -0,2 | 0,41 | 1,20 | 1,75 | 2,60 |
| Relatius al nombre d'ocupats | | | | | | |
| Valor afegit per ocupat (milers d'euros) | 49,494 | 2,8 | 2,84 | 30,83 | 43,59 | 64,12 |
| Despeses de personal per ocupat (milers d'euros) | 36,402 | 3,4 | 0,84 | 26,33 | 34,58 | 44,47 |
| Ràtios sobre valor afegit brut | | | | | | |
| Costos laborals unitaris (%) | 73,55 | 0,6 | -2,69 | 65,96 | 80,59 | 90,71 |
| Productivitat de l'actiu (%) | 35,39 | 1,3 | -9,80 | 25,15 | 40,81 | 66,29 |
| Productivitat de l'immobilitzat (%) | 166,81 | 1,4 | 38,26 | 112,64 | 269,72 | 751,73 |
| Ràtios financeres | | | | | | |
| Endeutament (%) | 52,89 | -1,5 | 3,18 | 35,70 | 56,73 | 75,89 |
| Liquiditat | 1,72 | 2,3 | 0,02 | 1,16 | 1,64 | 2,62 |
| Fons de maniobra | 2,16 | 1,8 | 0,55 | 1,25 | 2,25 | 5,38 |

¹ Dades arrodonides a un decimal, llevat d'aquelles ràtios en què les dades apareixen amb dos decimals. Variacions calculades a partir dels valors de les mateixes empreses.
Font: PimesDat de PIMEC a partir de dades de SABI.

Hoteleria i restauració

Empreses Petites

Valors mitjans per empresa ¹

| | <u>Exercici 2017</u> | <u>Exercici 2018</u> | <u>% Variació</u> |
|------------------------------------|----------------------|----------------------|-------------------|
| Nombre d'empreses | 1.913 | 1.913 | |
| Nombre de treballadors per empresa | 19,5 | 19,8 | 1,3 |

| 1. Comptes de balanç | Mil euros | % | Mil euros | % | % Variació |
|---|------------------|--------------|------------------|--------------|-------------------|
| ACTIU NO CORRENT | 1.367,5 | 72,5 | 1.443,0 | 72,7 | 5,5 |
| Immobilitzat intangible | 39,6 | 2,1 | 44,1 | 2,2 | 11,3 |
| Immobilitzat material i inversions immobiliàries | 1.065,3 | 56,5 | 1.107,4 | 55,8 | 4,0 |
| Inversions financeres a llarg termini i altres actius no corrents | 262,5 | 13,9 | 291,5 | 14,7 | 11,0 |
| ACTIU CORRENT | 519,5 | 27,5 | 542,6 | 27,3 | 4,5 |
| Existències | 48,5 | 2,6 | 50,8 | 2,6 | 4,7 |
| Deutors | 93,8 | 5,0 | 104,6 | 5,3 | 11,5 |
| Clients | 51,8 | 2,7 | 62,4 | 3,1 | 20,5 |
| Altres deutors | 42,1 | 2,2 | 42,3 | 2,1 | 0,5 |
| Inversions financeres a curt termini | 148,1 | 7,9 | 139,9 | 7,0 | -5,5 |
| Efectiu i actius líquids | 222,6 | 11,8 | 243,2 | 12,2 | 9,2 |
| Altres actius corrents | 6,4 | 0,3 | 4,1 | 0,2 | -36,1 |
| TOTAL ACTIU | 1.886,9 | 100,0 | 1.985,6 | 100,0 | 5,2 |
| PATRIMONI NET | 1.017,2 | 53,9 | 1.073,1 | 54,0 | 5,5 |
| Capital | 394,8 | 20,9 | 400,7 | 20,2 | 1,5 |
| Reserves, ajustaments, subvencions i altres | 521,2 | 27,6 | 585,6 | 29,5 | 12,4 |
| Resultat de l'exercici | 101,3 | 5,4 | 86,9 | 4,4 | -14,2 |
| PASSIU NO CORRENT | 497,5 | 26,4 | 506,4 | 25,5 | 1,8 |
| Deutes a llarg termini | 476,4 | 25,2 | 487,6 | 24,6 | 2,3 |
| Altres passius no corrents | 21,1 | 1,1 | 18,8 | 0,9 | -10,6 |
| PASSIU CORRENT | 372,2 | 19,7 | 406,1 | 20,5 | 9,1 |
| Deutes a curt termini | 155,8 | 8,3 | 171,6 | 8,6 | 10,1 |
| Creditors comercials i altres comptes a pagar | 211,4 | 11,2 | 229,6 | 11,6 | 8,6 |
| Altres passius corrents | 4,9 | 0,3 | 4,9 | 0,2 | -0,5 |
| TOTAL PATRIMONI NET I PASSIU | 1.886,9 | 100,0 | 1.985,6 | 100,0 | 5,2 |

| 2. Compte de resultats | Mil euros | % | Mil euros | % | % Variació |
|--|------------------|--------------|------------------|--------------|-------------------|
| INGRESSOS D'EXPLOTACIÓ | 1.623,3 | 100,0 | 1.679,0 | 100,0 | 3,4 |
| Import net de la xifra de negoci | 1.594,1 | 98,2 | 1.631,6 | 97,2 | 2,3 |
| Altres ingressos d'explotació i variació d'existències | 29,1 | 1,8 | 47,5 | 2,8 | 63,1 |
| Consums d'explotació | -449,2 | 27,7 | -459,0 | 27,3 | -2,2 |
| Altres despeses d'explotació | -430,7 | 26,5 | -451,6 | 26,9 | -4,9 |
| VALOR AFEGIT | 743,4 | 45,8 | 768,4 | 45,8 | 3,4 |
| Despeses de personal | -528,9 | 32,6 | -564,8 | 33,6 | -6,8 |
| RESULTAT ECONÒMIC BRUT DE L'EXPLOTACIÓ | 214,5 | 13,2 | 203,7 | 12,1 | -5,1 |
| Amortitzacions de l'immobilitzat | -75,0 | 4,6 | -78,1 | 4,7 | -4,2 |
| RESULTAT ECONÒMIC NET DE L'EXPLOTACIÓ | 139,5 | 8,6 | 125,5 | 7,5 | -10,0 |
| Despeses financeres | -16,7 | 1,0 | -16,0 | 1,0 | 4,3 |
| Ingressos financers | 10,3 | 0,6 | 6,8 | 0,4 | -34,0 |
| Altres partides financeres | -1,4 | 0,1 | -2,5 | 0,2 | -83,0 |
| RESULTAT FINANCER | -7,8 | 0,5 | -11,8 | 0,7 | -50,1 |
| RESULTAT ABANS D'IMPOSTOS | 131,7 | 8,1 | 113,8 | 6,8 | -13,6 |
| Impost de beneficis | -30,4 | 1,9 | -26,9 | 1,6 | 11,6 |
| Altres resultats | 0,0 | 0,0 | 0,0 | 0,0 | -50,0 |
| RESULTAT DE L'EXERCICI | 101,3 | 6,2 | 86,9 | 5,2 | -14,2 |
| RECURSOS GENERATS | 176,2 | 10,9 | 165,0 | 9,8 | -6,4 |

| 3. Ràtios 2018 | Valor mitjà | % Var s 2017 | Diferència conjunt petites | Q1 | Mediana | Q3 |
|--|--------------------|---------------------|-----------------------------------|-----------|----------------|-----------|
| Rendibilitat, marge i rotació | | | | | | |
| Rendibilitat financera (%) | 10,60 | -18,1 | -1,31 | 1,59 | 11,79 | 33,07 |
| Palanquejament net (%) | 4,06 | -20,0 | -1,16 | -0,02 | 3,86 | 18,54 |
| Rendibilitat econòmica (%) | 6,54 | -16,9 | -0,15 | 0,89 | 5,06 | 12,50 |
| Marge (%) | 7,73 | -15,5 | 2,43 | 0,55 | 2,97 | 8,44 |
| Rotació (voltes) | 0,85 | -1,7 | -0,42 | 0,95 | 1,89 | 3,35 |
| Relatius al nombre d'ocupats | | | | | | |
| Valor afegit per ocupat (milers d'euros) | 38,818 | 2,1 | -7,83 | 26,69 | 32,64 | 41,79 |
| Despeses de personal per ocupat (milers d'euros) | 28,530 | 5,4 | -7,03 | 24,45 | 27,67 | 31,38 |
| Ràtios sobre valor afegit brut | | | | | | |
| Costos laborals unitaris (%) | 73,50 | 3,3 | -2,74 | 71,70 | 85,43 | 94,93 |
| Productivitat de l'actiu (%) | 49,44 | -1,8 | 4,25 | 51,92 | 103,15 | 189,52 |
| Productivitat de l'immobilitzat (%) | 66,73 | -0,8 | -61,82 | 74,70 | 190,59 | 523,64 |
| Ràtios financeres | | | | | | |
| Endeutament (%) | 45,95 | -0,3 | -3,75 | 31,49 | 57,26 | 82,68 |
| Liquiditat | 1,34 | -4,3 | -0,37 | 0,59 | 1,17 | 2,42 |
| Fons de maniobra | 1,09 | -1,2 | -0,52 | 0,82 | 1,06 | 1,58 |

¹ Dades arrodonides a un decimal, llevat d'aquelles ràtios en què les dades apareixen amb dos decimals. Variacions calculades a partir dels valors de les mateixes empreses.
Font: PimesDat de PIMEC a partir de dades de SABI.

Transport i comunicacions

Empreses Petites

Valors mitjans per empresa ¹

| | <u>Exercici 2017</u> | <u>Exercici 2018</u> | <u>% Variació</u> |
|------------------------------------|----------------------|----------------------|-------------------|
| Nombre d'empreses | 996 | 996 | |
| Nombre de treballadors per empresa | 19,2 | 20,4 | 6,4 |

| 1. Comptes de balanç | Mil euros | % | Mil euros | % | % Variació |
|---|------------------|--------------|------------------|--------------|-------------------|
| ACTIU NO CORRENT | 902,8 | 44,0 | 972,5 | 45,1 | 7,7 |
| Immobilitzat intangible | 41,2 | 2,0 | 40,1 | 1,9 | -2,7 |
| Immobilitzat material i inversions immobiliàries | 683,9 | 33,3 | 744,8 | 34,5 | 8,9 |
| Inversions financeres a llarg termini i altres actius no corrents | 177,7 | 8,7 | 187,6 | 8,7 | 5,6 |
| ACTIU CORRENT | 1.149,2 | 56,0 | 1.183,6 | 54,9 | 3,0 |
| Existències | 38,0 | 1,9 | 38,1 | 1,8 | 0,2 |
| Deutors | 722,1 | 35,2 | 732,5 | 34,0 | 1,4 |
| Clients | 667,5 | 32,5 | 671,1 | 31,1 | 0,5 |
| Altres deutors | 54,6 | 2,7 | 61,4 | 2,8 | 12,4 |
| Inversions financeres a curt termini | 122,0 | 5,9 | 122,3 | 5,7 | 0,3 |
| Efectiu i actius líquids | 258,5 | 12,6 | 280,6 | 13,0 | 8,6 |
| Altres actius corrents | 8,7 | 0,4 | 10,1 | 0,5 | 16,6 |
| TOTAL ACTIU | 2.052,1 | 100,0 | 2.156,1 | 100,0 | 5,1 |
| PATRIMONI NET | 853,3 | 41,6 | 897,9 | 41,6 | 5,2 |
| Capital | 196,4 | 9,6 | 203,9 | 9,5 | 3,8 |
| Reserves, ajustaments, subvencions i altres | 573,7 | 28,0 | 624,0 | 28,9 | 8,8 |
| Resultat de l'exercici | 83,2 | 4,1 | 70,1 | 3,3 | -15,7 |
| PASSIU NO CORRENT | 399,4 | 19,5 | 441,9 | 20,5 | 10,6 |
| Deutes a llarg termini | 366,0 | 17,8 | 407,4 | 18,9 | 11,3 |
| Altres passius no corrents | 33,4 | 1,6 | 34,5 | 1,6 | 3,4 |
| PASSIU CORRENT | 799,4 | 39,0 | 816,3 | 37,9 | 2,1 |
| Deutes a curt termini | 199,2 | 9,7 | 228,0 | 10,6 | 14,5 |
| Creditors comercials i altres comptes a pagar | 593,7 | 28,9 | 581,5 | 27,0 | -2,1 |
| Altres passius corrents | 6,5 | 0,3 | 6,8 | 0,3 | 4,8 |
| TOTAL PATRIMONI NET I PASSIU | 2.052,1 | 100,0 | 2.156,1 | 100,0 | 5,1 |

| 2. Compte de resultats | Mil euros | % | Mil euros | % | % Variació |
|--|------------------|--------------|------------------|--------------|-------------------|
| INGRESSOS D'EXPLOTACIÓ | 2.940,6 | 100,0 | 3.092,4 | 100,0 | 5,2 |
| Import net de la xifra de negoci | 2.838,1 | 96,5 | 2.970,0 | 96,0 | 4,6 |
| Altres ingressos d'explotació i variació d'existències | 102,6 | 3,5 | 122,5 | 4,0 | 19,4 |
| Consums d'explotació | -1.425,6 | 48,5 | -1.482,2 | 47,9 | -4,0 |
| Altres despeses d'explotació | -612,9 | 20,8 | -655,9 | 21,2 | -7,0 |
| VALOR AFEGIT | 902,1 | 30,7 | 954,3 | 30,9 | 5,8 |
| Despeses de personal | -680,6 | 23,1 | -735,9 | 23,8 | -8,1 |
| RESULTAT ECONÒMIC BRUT DE L'EXPLOTACIÓ | 221,5 | 7,5 | 218,5 | 7,1 | -1,4 |
| Amortitzacions de l'immobilitzat | -100,8 | 3,4 | -104,7 | 3,4 | -3,8 |
| RESULTAT ECONÒMIC NET DE L'EXPLOTACIÓ | 120,7 | 4,1 | 113,8 | 3,7 | -5,7 |
| Despeses financeres | -16,7 | 0,6 | -17,2 | 0,6 | -2,5 |
| Ingressos financers | 9,1 | 0,3 | 4,4 | 0,1 | -52,1 |
| Altres partides financeres | 0,1 | 0,0 | -4,8 | 0,2 | (ns) |
| RESULTAT FINANCER | -7,5 | 0,3 | -17,6 | 0,6 | -134,9 |
| RESULTAT ABANS D'IMPOSTOS | 113,2 | 3,8 | 96,2 | 3,1 | -15,0 |
| Impost de beneficis | -30,0 | 1,0 | -26,1 | 0,8 | 13,1 |
| Altres resultats | 0,0 | 0,0 | 0,0 | 0,0 | (ns) |
| RESULTAT DE L'EXERCICI | 83,2 | 2,8 | 70,1 | 2,3 | -15,7 |
| RECURSOS GENERATS | 184,0 | 6,3 | 174,8 | 5,7 | -5,0 |

| 3. Ràtios 2018 | Valor mitjà | % Var s 2017 | Diferència conjunt petites | Q1 | Mediana | Q3 |
|--|--------------------|---------------------|-----------------------------------|-----------|----------------|-----------|
| Rendibilitat, marge i rotació | | | | | | |
| Rendibilitat financera (%) | 10,71 | -19,3 | -1,20 | 2,45 | 9,52 | 24,29 |
| Palanquejament net (%) | 5,45 | -21,3 | 0,23 | 0,28 | 3,99 | 13,68 |
| Rendibilitat econòmica (%) | 5,26 | -17,0 | -1,43 | 1,62 | 4,13 | 9,09 |
| Marge (%) | 3,66 | -17,0 | -1,63 | 0,95 | 2,53 | 6,16 |
| Rotació (voltes) | 1,43 | 0,1 | 0,17 | 1,07 | 1,68 | 2,36 |
| Relatius al nombre d'ocupats | | | | | | |
| Valor afegit per ocupat (milers d'euros) | 46,762 | -0,6 | 0,11 | 34,24 | 44,57 | 56,26 |
| Despeses de personal per ocupat (milers d'euros) | 36,058 | 1,6 | 0,49 | 29,44 | 35,93 | 42,46 |
| Ràtios sobre valor afegit brut | | | | | | |
| Costos laborals unitaris (%) | 77,11 | 2,2 | 0,88 | 69,07 | 81,67 | 91,63 |
| Productivitat de l'actiu (%) | 51,69 | 0,4 | 6,50 | 43,99 | 65,59 | 96,98 |
| Productivitat de l'immobilitzat (%) | 121,59 | -2,3 | -6,96 | 98,95 | 186,17 | 427,75 |
| Ràtios financeres | | | | | | |
| Endeutament (%) | 58,35 | -0,1 | 8,65 | 42,52 | 60,38 | 77,32 |
| Liquiditat | 1,45 | 0,9 | -0,26 | 1,01 | 1,41 | 2,18 |
| Fons de maniobra | 1,38 | -0,7 | -0,23 | 1,01 | 1,37 | 2,40 |

¹ Dades arrodonides a un decimal, llevat d'aquelles ràtios en què les dades apareixen amb dos decimals. Variacions calculades a partir dels valors de les mateixes empreses.
Font: PimesDat de PIMEC a partir de dades de SABI.

Serveis financers, asseguradores i lloguers

Empreses Petites

Valors mitjans per empresa ¹

| | <u>Exercici 2017</u> | | <u>Exercici 2018</u> | | <u>% Variació</u> |
|---|----------------------|--------------|----------------------|--------------|-------------------|
| Nombre d'empreses | 471 | | 471 | | |
| Nombre de treballadors per empresa | 16,5 | | 16,6 | | 0,6 |
| 1. Comptes de balanç | Mil euros | % | Mil euros | % | % Variació |
| ACTIU NO CORRENT | 3.405,4 | 66,8 | 3.544,2 | 67,6 | 4,1 |
| Immobilitzat intangible | 98,2 | 1,9 | 111,9 | 2,1 | 13,9 |
| Immobilitzat material i inversions immobiliàries | 1.892,2 | 37,1 | 1.932,0 | 36,9 | 2,1 |
| Inversions financeres a llarg termini i altres actius no corrents | 1.415,0 | 27,8 | 1.500,3 | 28,6 | 6,0 |
| ACTIU CORRENT | 1.688,9 | 33,2 | 1.697,6 | 32,4 | 0,5 |
| Existències | 167,3 | 3,3 | 162,1 | 3,1 | -3,1 |
| Deutors | 493,1 | 9,7 | 494,5 | 9,4 | 0,3 |
| Clients | 414,0 | 8,1 | 402,0 | 7,7 | -2,9 |
| Altres deutors | 79,2 | 1,6 | 92,4 | 1,8 | 16,7 |
| Inversions financeres a curt termini | 383,1 | 7,5 | 357,3 | 6,8 | -6,7 |
| Efectiu i actius líquids | 630,4 | 12,4 | 667,0 | 12,7 | 5,8 |
| Altres actius corrents | 15,0 | 0,3 | 16,8 | 0,3 | 12,3 |
| TOTAL ACTIU | 5.094,4 | 100,0 | 5.241,8 | 100,0 | 2,9 |
| PATRIMONI NET | 2.935,2 | 57,6 | 3.090,7 | 59,0 | 5,3 |
| Capital | 1.102,7 | 21,6 | 1.107,1 | 21,1 | 0,4 |
| Reserves, ajustaments, subvencions i altres | 1.560,5 | 30,6 | 1.729,3 | 33,0 | 10,8 |
| Resultat de l'exercici | 272,0 | 5,3 | 254,3 | 4,9 | -6,5 |
| PASSIU NO CORRENT | 1.009,0 | 19,8 | 994,2 | 19,0 | -1,5 |
| Deutes a llarg termini | 968,6 | 19,0 | 958,1 | 18,3 | -1,1 |
| Altres passius no corrents | 40,4 | 0,8 | 36,1 | 0,7 | -10,5 |
| PASSIU CORRENT | 1.150,2 | 22,6 | 1.156,9 | 22,1 | 0,6 |
| Deutes a curt termini | 586,7 | 11,5 | 588,2 | 11,2 | 0,3 |
| Creditors comercials i altres comptes a pagar | 548,7 | 10,8 | 558,1 | 10,6 | 1,7 |
| Altres passius corrents | 14,8 | 0,3 | 10,6 | 0,2 | -28,3 |
| TOTAL PATRIMONI NET I PASSIU | 5.094,4 | 100,0 | 5.241,8 | 100,0 | 2,9 |

| 2. Compte de resultats | Mil euros | % | Mil euros | % | % Variació |
|--|------------------|-------------|------------------|-------------|-------------------|
| INGRESSOS D'EXPLOTACIÓ | 2.379,7 | 100,0 | 2.385,7 | 100,0 | 0,3 |
| Import net de la xifra de negoci | 2.143,0 | 90,1 | 2.197,4 | 92,1 | 2,5 |
| Altres ingressos d'explotació i variació d'existències | 236,7 | 9,9 | 188,2 | 7,9 | -20,5 |
| Consums d'explotació | -626,3 | 26,3 | -549,2 | 23,0 | 12,3 |
| Altres despeses d'explotació | -688,9 | 28,9 | -737,0 | 30,9 | -7,0 |
| VALOR AFEGIT | 1.064,5 | 44,7 | 1.099,4 | 46,1 | 3,3 |
| Despeses de personal | -651,5 | 27,4 | -697,3 | 29,2 | -7,0 |
| RESULTAT ECONÒMIC BRUT DE L'EXPLOTACIÓ | 413,1 | 17,4 | 402,1 | 16,9 | -2,7 |
| Amortitzacions de l'immobilitzat | -112,3 | 4,7 | -120,9 | 5,1 | -7,7 |
| RESULTAT ECONÒMIC NET DE L'EXPLOTACIÓ | 300,8 | 12,6 | 281,2 | 11,8 | -6,5 |
| Despeses financeres | -46,3 | 1,9 | -42,8 | 1,8 | 7,6 |
| Ingressos financers | 91,7 | 3,9 | 90,5 | 3,8 | -1,3 |
| Altres partides financeres | -11,4 | 0,5 | -13,5 | 0,6 | -17,9 |
| RESULTAT FINANCER | 34,0 | 1,4 | 34,3 | 1,4 | 0,7 |
| RESULTAT ABANS D'IMPOSTOS | 334,8 | 14,1 | 315,5 | 13,2 | -5,8 |
| Impost de beneficis | -62,8 | 2,6 | -61,2 | 2,6 | 2,5 |
| Altres resultats | 0,0 | 0,0 | 0,0 | 0,0 | (ns) |
| RESULTAT DE L'EXERCICI | 272,0 | 11,4 | 254,3 | 10,7 | -6,5 |
| RECURSOS GENERATS | 384,3 | 16,2 | 375,1 | 15,7 | -2,4 |

| 3. Ràtios 2018 | Valor mitjà | % Var s 2017 | Diferència conjunt petites | Q1 | Mediana | Q3 |
|--|--------------------|---------------------|-----------------------------------|-----------|----------------|-----------|
| Rendibilitat, marge i rotació | | | | | | |
| Rendibilitat financera (%) | 10,21 | -10,5 | -1,70 | 2,57 | 12,00 | 32,86 |
| Palanquejament net (%) | 3,37 | -14,1 | -1,85 | 0,25 | 4,09 | 15,06 |
| Rendibilitat econòmica (%) | 6,83 | -8,6 | 0,15 | 1,66 | 4,94 | 12,71 |
| Marge (%) | 15,02 | -6,2 | 9,72 | 2,39 | 8,54 | 19,55 |
| Rotació (voltes) | 0,46 | -2,6 | -0,81 | 0,30 | 0,69 | 1,35 |
| Relatius al nombre d'ocupats | | | | | | |
| Valor afegit per ocupat (milers d'euros) | 66,209 | 2,7 | 19,56 | 37,77 | 52,55 | 86,25 |
| Despeses de personal per ocupat (milers d'euros) | 41,995 | 6,4 | 6,43 | 30,04 | 37,92 | 47,64 |
| Ràtios sobre valor afegit brut | | | | | | |
| Costos laborals unitaris (%) | 63,43 | 3,6 | -12,81 | 52,30 | 75,92 | 90,24 |
| Productivitat de l'actiu (%) | 32,49 | 0,6 | -12,71 | 25,15 | 49,47 | 101,80 |
| Productivitat de l'immobilitzat (%) | 53,79 | 0,6 | -74,76 | 48,85 | 164,62 | 734,96 |
| Ràtios financeres | | | | | | |
| Endeutament (%) | 41,04 | -3,2 | -8,66 | 27,00 | 51,15 | 78,56 |
| Liquiditat | 1,47 | -0,1 | -0,24 | 0,89 | 1,45 | 2,89 |
| Fons de maniobra | 1,15 | -0,5 | -0,46 | 0,95 | 1,23 | 2,36 |

¹ Dades arrodonides a un decimal, llevat d'aquelles ràtios en què les dades apareixen amb dos decimals. Variacions calculades a partir dels valors de les mateixes empreses.

Font: PimesDat de PIMEC a partir de dades de SABI.

Altres serveis a les empreses

Empreses Petites

Valors mitjans per empresa ¹

| | <u>Exercici 2017</u> | <u>Exercici 2018</u> | <u>% Variació</u> |
|------------------------------------|----------------------|----------------------|-------------------|
| Nombre d'empreses | 2.140 | 2.140 | |
| Nombre de treballadors per empresa | 19,7 | 21,0 | 6,6 |

| 1. Comptes de balanç | Mil euros | % | Mil euros | % | % Variació |
|---|------------------|--------------|------------------|--------------|-------------------|
| ACTIU NO CORRENT | 686,1 | 40,9 | 721,5 | 40,3 | 5,1 |
| Immobilitzat intangible | 108,3 | 6,5 | 117,2 | 6,5 | 8,3 |
| Immobilitzat material i inversions immobiliàries | 203,3 | 12,1 | 220,7 | 12,3 | 8,6 |
| Inversions financeres a llarg termini i altres actius no corrents | 374,6 | 22,4 | 383,5 | 21,4 | 2,4 |
| ACTIU CORRENT | 989,4 | 59,1 | 1.070,0 | 59,7 | 8,1 |
| Existències | 66,2 | 4,0 | 73,4 | 4,1 | 10,8 |
| Deutors | 472,6 | 28,2 | 504,0 | 28,1 | 6,7 |
| Clients | 427,2 | 25,5 | 444,9 | 24,8 | 4,2 |
| Altres deutors | 45,4 | 2,7 | 59,1 | 3,3 | 30,1 |
| Inversions financeres a curt termini | 157,0 | 9,4 | 168,8 | 9,4 | 7,5 |
| Efectiu i actius líquids | 284,7 | 17,0 | 315,9 | 17,6 | 11,0 |
| Altres actius corrents | 8,9 | 0,5 | 7,8 | 0,4 | -11,8 |
| TOTAL ACTIU | 1.675,6 | 100,0 | 1.791,5 | 100,0 | 6,9 |
| PATRIMONI NET | 845,8 | 50,5 | 909,3 | 50,8 | 7,5 |
| Capital | 166,5 | 9,9 | 170,0 | 9,5 | 2,1 |
| Reserves, ajustaments, subvencions i altres | 591,4 | 35,3 | 605,9 | 33,8 | 2,4 |
| Resultat de l'exercici | 88,0 | 5,2 | 133,4 | 7,4 | 51,7 |
| PASSIU NO CORRENT | 238,3 | 14,2 | 235,0 | 13,1 | -1,4 |
| Deutes a llarg termini | 225,4 | 13,5 | 220,5 | 12,3 | -2,1 |
| Altres passius no corrents | 12,9 | 0,8 | 14,5 | 0,8 | 12,0 |
| PASSIU CORRENT | 591,4 | 35,3 | 647,2 | 36,1 | 9,4 |
| Deutes a curt termini | 192,6 | 11,5 | 229,7 | 12,8 | 19,3 |
| Creditors comercials i altres comptes a pagar | 376,5 | 22,5 | 391,5 | 21,9 | 4,0 |
| Altres passius corrents | 22,4 | 1,3 | 26,0 | 1,4 | 15,9 |
| TOTAL PATRIMONI NET I PASSIU | 1.675,6 | 100,0 | 1.791,5 | 100,0 | 6,9 |

| 2. Compte de resultats | Mil euros | % | Mil euros | % | % Variació |
|--|------------------|--------------|------------------|--------------|-------------------|
| INGRESSOS D'EXPLOTACIÓ | 1.862,1 | 100,0 | 2.003,7 | 100,0 | 7,6 |
| Import net de la xifra de negoci | 1.793,7 | 96,3 | 1.926,3 | 96,1 | 7,4 |
| Altres ingressos d'explotació i variació d'existències | 68,4 | 3,7 | 77,4 | 3,9 | 13,3 |
| Consums d'explotació | -528,4 | 28,4 | -559,8 | 27,9 | -6,0 |
| Altres despeses d'explotació | -436,5 | 23,4 | -464,8 | 23,2 | -6,5 |
| VALOR AFEGIT | 897,3 | 48,2 | 979,1 | 48,9 | 9,1 |
| Despeses de personal | -744,6 | 40,0 | -822,2 | 41,0 | -10,4 |
| RESULTAT ECONÒMIC BRUT DE L'EXPLOTACIÓ | 152,7 | 8,2 | 156,9 | 7,8 | 2,8 |
| Amortitzacions de l'immobilitzat | -41,8 | 2,2 | -46,0 | 2,3 | -9,9 |
| RESULTAT ECONÒMIC NET DE L'EXPLOTACIÓ | 110,8 | 6,0 | 110,9 | 5,5 | 0,1 |
| Despeses financeres | -11,9 | 0,6 | -11,9 | 0,6 | 0,4 |
| Ingressos financers | 19,0 | 1,0 | 22,3 | 1,1 | 17,6 |
| Altres partides financeres | -4,0 | 0,2 | 37,4 | 1,9 | (ns) |
| RESULTAT FINANCER | 3,1 | 0,2 | 47,9 | 2,4 | (ns) |
| RESULTAT ABANS D'IMPOSTOS | 113,9 | 6,1 | 158,8 | 7,9 | 39,4 |
| Impost de beneficis | -26,0 | 1,4 | -25,4 | 1,3 | 2,3 |
| Altres resultats | 0,0 | 0,0 | 0,0 | 0,0 | -550,0 |
| RESULTAT DE L'EXERCICI | 88,0 | 4,7 | 133,4 | 6,7 | 51,7 |
| RECURSOS GENERATS | 129,8 | 7,0 | 179,4 | 9,0 | 38,2 |

| 3. Ràtios 2018 | Valor mitjà | % Var s 2017 | Diferència conjunt petites | Q1 | Mediana | Q3 |
|--|--------------------|---------------------|-----------------------------------|-----------|----------------|-----------|
| Rendibilitat, marge i rotació | | | | | | |
| Rendibilitat financera (%) | 17,46 | 29,6 | 5,56 | 3,30 | 14,07 | 33,72 |
| Palanquejament net (%) | 7,94 | 33,2 | 2,71 | 0,61 | 4,94 | 16,33 |
| Rendibilitat econòmica (%) | 9,53 | 26,8 | 2,84 | 1,95 | 6,62 | 14,69 |
| Marge (%) | 8,52 | 26,0 | 3,22 | 1,20 | 3,90 | 9,36 |
| Rotació (voltes) | 1,12 | 0,6 | -0,14 | 1,08 | 1,71 | 2,54 |
| Relatius al nombre d'ocupats | | | | | | |
| Valor afegit per ocupat (milers d'euros) | 46,528 | 2,4 | -0,12 | 30,58 | 41,94 | 57,21 |
| Despeses de personal per ocupat (milers d'euros) | 39,072 | 3,6 | 3,51 | 28,03 | 37,40 | 46,87 |
| Ràtios sobre valor afegit brut | | | | | | |
| Costos laborals unitaris (%) | 83,97 | 1,2 | 7,74 | 78,46 | 89,52 | 95,99 |
| Productivitat de l'actiu (%) | 79,02 | 0,7 | 33,83 | 66,22 | 117,17 | 188,50 |
| Productivitat de l'immobilitzat (%) | 289,75 | 0,6 | 161,20 | 279,39 | 907,41 | 2790,00 |
| Ràtios financeres | | | | | | |
| Endeutament (%) | 49,24 | -0,6 | -0,46 | 32,23 | 51,66 | 74,47 |
| Liquiditat | 1,65 | -1,2 | -0,05 | 1,14 | 1,76 | 2,93 |
| Fons de maniobra | 1,59 | 0,4 | -0,02 | 1,17 | 2,36 | 6,21 |

¹ Dades arrodonides a un decimal, llevat d'aquelles ràtios en què les dades apareixen amb dos decimals. Variacions calculades a partir dels valors de les mateixes empreses.
Font: PimesDat de PIMEC a partir de dades de SABI.

Altres serveis a les persones

Empreses Petites

Valors mitjans per empresa ¹

| | <u>Exercici 2017</u> | | <u>Exercici 2018</u> | | <u>% Variació</u> | |
|---|----------------------|---------------------|-----------------------------------|--------------|-------------------|-----------|
| Nombre d'empreses | 1.575 | | 1.575 | | | |
| Nombre de treballadors per empresa | 20,0 | | 21,1 | | 5,2 | |
| 1. Comptes de balanç | Mil euros | % | Mil euros | % | % Variació | |
| ACTIU NO CORRENT | 885,6 | 57,7 | 911,7 | 56,0 | 2,9 | |
| Immobilitzat intangible | 131,9 | 8,6 | 137,2 | 8,4 | 4,0 | |
| Immobilitzat material i inversions immobiliàries | 544,1 | 35,5 | 555,3 | 34,1 | 2,0 | |
| Inversions financeres a llarg termini i altres actius no corrents | 209,6 | 13,7 | 219,2 | 13,5 | 4,6 | |
| ACTIU CORRENT | 649,2 | 42,3 | 716,4 | 44,0 | 10,4 | |
| Existències | 36,7 | 2,4 | 46,7 | 2,9 | 27,1 | |
| Deutors | 214,9 | 14,0 | 230,3 | 14,1 | 7,2 | |
| Clients | 168,8 | 11,0 | 176,8 | 10,9 | 4,8 | |
| Altres deutors | 46,1 | 3,0 | 53,4 | 3,3 | 15,8 | |
| Inversions financeres a curt termini | 150,5 | 9,8 | 156,7 | 9,6 | 4,1 | |
| Efectiu i actius líquids | 237,7 | 15,5 | 272,1 | 16,7 | 14,5 | |
| Altres actius corrents | 9,3 | 0,6 | 10,6 | 0,7 | 14,1 | |
| TOTAL ACTIU | 1.534,8 | 100,0 | 1.628,1 | 100,0 | 6,1 | |
| PATRIMONI NET | 759,3 | 49,5 | 839,2 | 51,5 | 10,5 | |
| Capital | 164,2 | 10,7 | 170,7 | 10,5 | 3,9 | |
| Reserves, ajustaments, subvencions i altres | 514,8 | 33,5 | 572,6 | 35,2 | 11,2 | |
| Resultat de l'exercici | 80,4 | 5,2 | 95,9 | 5,9 | 19,4 | |
| PASSIU NO CORRENT | 346,0 | 22,5 | 344,8 | 21,2 | -0,3 | |
| Deutes a llarg termini | 317,4 | 20,7 | 312,6 | 19,2 | -1,5 | |
| Altres passius no corrents | 28,5 | 1,9 | 32,2 | 2,0 | 12,9 | |
| PASSIU CORRENT | 429,5 | 28,0 | 444,1 | 27,3 | 3,4 | |
| Deutes a curt termini | 143,1 | 9,3 | 141,9 | 8,7 | -0,8 | |
| Creditors comercials i altres comptes a pagar | 258,3 | 16,8 | 271,2 | 16,7 | 5,0 | |
| Altres passius corrents | 28,1 | 1,8 | 30,9 | 1,9 | 10,0 | |
| TOTAL PATRIMONI NET I PASSIU | 1.534,8 | 100,0 | 1.628,1 | 100,0 | 6,1 | |
| 2. Compte de resultats | Mil euros | % | Mil euros | % | % Variació | |
| INGRESSOS D'EXPLOTACIÓ | 1.820,4 | 100,0 | 1.960,0 | 100,0 | 7,7 | |
| Import net de la xifra de negoci | 1.713,5 | 94,1 | 1.846,1 | 94,2 | 7,7 | |
| Altres ingressos d'explotació i variació d'existències | 107,0 | 5,9 | 113,9 | 5,8 | 6,5 | |
| Consums d'explotació | -539,4 | 29,6 | -601,7 | 30,7 | -11,6 | |
| Altres despeses d'explotació | -490,7 | 27,0 | -513,0 | 26,2 | -4,5 | |
| VALOR AFEGIT | 790,4 | 43,4 | 845,3 | 43,1 | 6,9 | |
| Despeses de personal | -608,0 | 33,4 | -650,6 | 33,2 | -7,0 | |
| RESULTAT ECONÒMIC BRUT DE L'EXPLOTACIÓ | 182,4 | 10,0 | 194,6 | 9,9 | 6,7 | |
| Amortitzacions de l'immobilitzat | -71,3 | 3,9 | -73,6 | 3,8 | -3,3 | |
| RESULTAT ECONÒMIC NET DE L'EXPLOTACIÓ | 111,1 | 6,1 | 121,0 | 6,2 | 8,9 | |
| Despeses financeres | -12,0 | 0,7 | -11,4 | 0,6 | 5,1 | |
| Ingressos financers | 8,1 | 0,4 | 13,3 | 0,7 | 63,8 | |
| Altres partides financeres | -1,5 | 0,1 | 3,3 | 0,2 | (ns) | |
| RESULTAT FINANCER | -5,4 | 0,3 | 5,2 | 0,3 | (ns) | |
| RESULTAT ABANS D'IMPOSTOS | 105,7 | 5,8 | 126,2 | 6,4 | 19,4 | |
| Impost de beneficis | -25,3 | 1,4 | -30,2 | 1,5 | -19,3 | |
| Altres resultats | 0,0 | 0,0 | 0,0 | 0,0 | 25,0 | |
| RESULTAT DE L'EXERCICI | 80,4 | 4,4 | 95,9 | 4,9 | 19,4 | |
| RECURSOS GENERATS | 151,6 | 8,3 | 169,5 | 8,7 | 11,8 | |
| 3. Ràtios 2018 | Valor mitjà | % Var s 2017 | Diferència conjunt petites | Q1 | Mediana | Q3 |
| Rendibilitat, marge i rotació | | | | | | |
| Rendibilitat financera (%) | 15,04 | 8,0 | 3,13 | 3,11 | 12,99 | 30,87 |
| Palanquejament net (%) | 6,59 | 5,3 | 1,36 | 0,35 | 3,83 | 14,67 |
| Rendibilitat econòmica (%) | 8,45 | 10,2 | 1,77 | 1,58 | 6,24 | 14,91 |
| Marge (%) | 7,02 | 8,5 | 1,72 | 0,79 | 3,72 | 9,49 |
| Rotació (voltes) | 1,20 | 1,5 | -0,06 | 1,01 | 1,86 | 3,17 |
| Relatius al nombre d'ocupats | | | | | | |
| Valor afegit per ocupat (milers d'euros) | 40,081 | 1,6 | -6,57 | 24,62 | 32,60 | 49,13 |
| Despeses de personal per ocupat (milers d'euros) | 30,852 | 1,7 | -4,71 | 22,22 | 27,55 | 37,57 |
| Ràtios sobre valor afegit brut | | | | | | |
| Costos laborals unitaris (%) | 76,97 | 0,1 | 0,74 | 72,79 | 87,38 | 95,65 |
| Productivitat de l'actiu (%) | 67,51 | 0,3 | 22,31 | 59,79 | 115,92 | 218,25 |
| Productivitat de l'immobilitzat (%) | 122,07 | 4,4 | -6,48 | 114,71 | 299,63 | 987,32 |
| Ràtios financeres | | | | | | |
| Endeutament (%) | 48,45 | -4,1 | -1,25 | 28,28 | 49,84 | 75,21 |
| Liquiditat | 1,61 | 6,7 | -0,09 | 0,81 | 1,51 | 2,90 |
| Fons de maniobra | 1,30 | 4,1 | -0,31 | 0,92 | 1,32 | 2,56 |

¹ Dades arrodonides a un decimal, llevat d'aquelles ràtios en què les dades apareixen amb dos decimals. Variacions calculades a partir dels valors de les mateixes empreses.

Font: PimesDat de PIMEC a partir de dades de SABI.

Síntesi dels valors de dispersió de les ràtios per sectors

Rendibilitat financera

% Resultat abans d'impostos / Patrimoni net

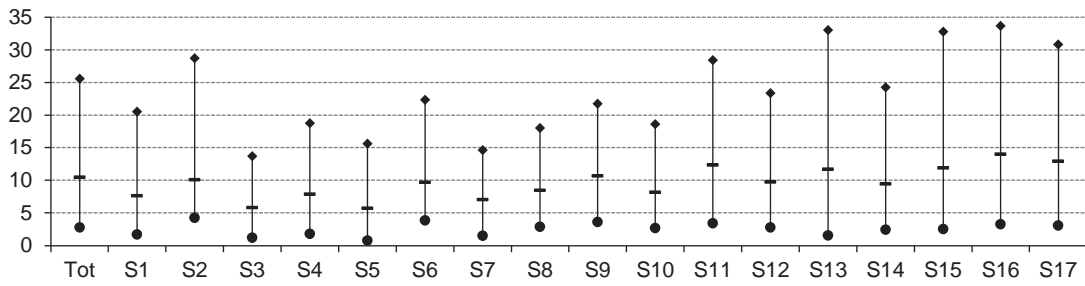

Palanquejament net

% (Rendibilitat financera – Rendibilitat econòmica)

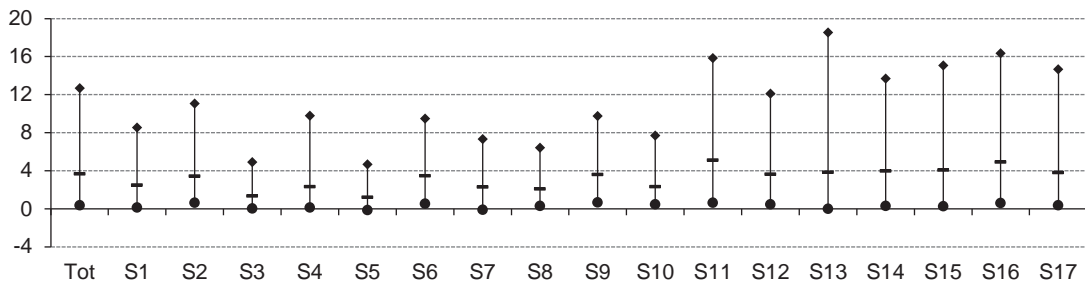

Rendibilitat econòmica

% (Resultat abans d'impostos + despeses financeres) / Actiu

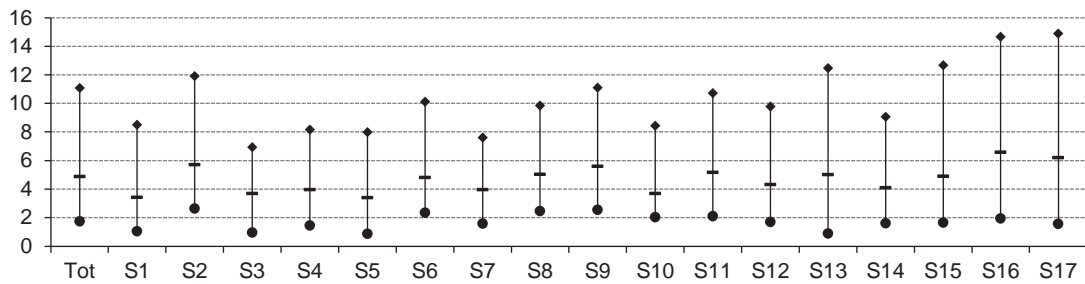

Marge

% (Resultat abans d'impostos + despeses financeres) / Ingressos d'explotació

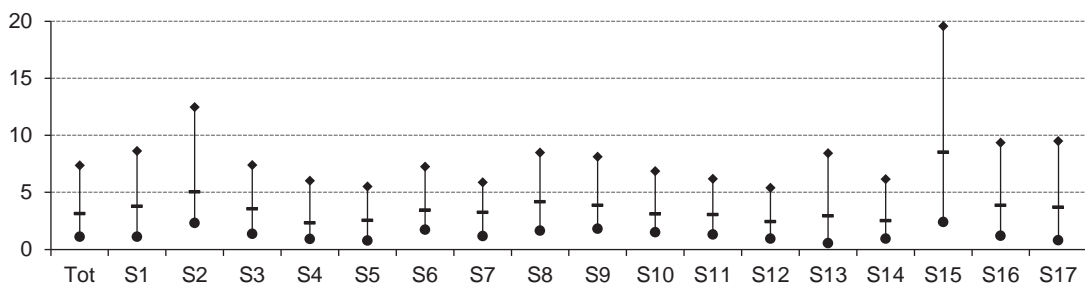

Rotació

Ingressos d'explotació / Actiu (voltes)

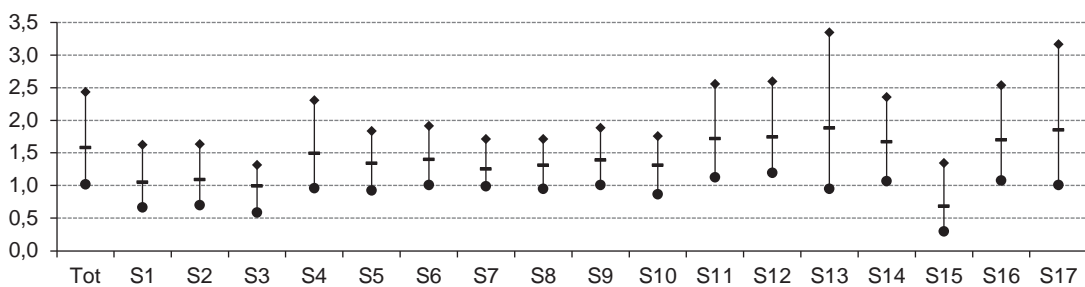

Vab per ocupat

Valor afegit / Nombre de treballadors (milers d'euros)

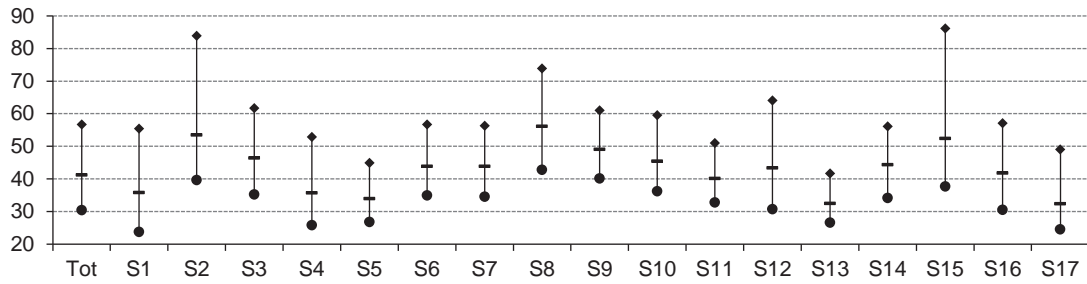

Despeses de personal per ocupat

Despeses de personal / Nombre de treballadors (milers d'euros)

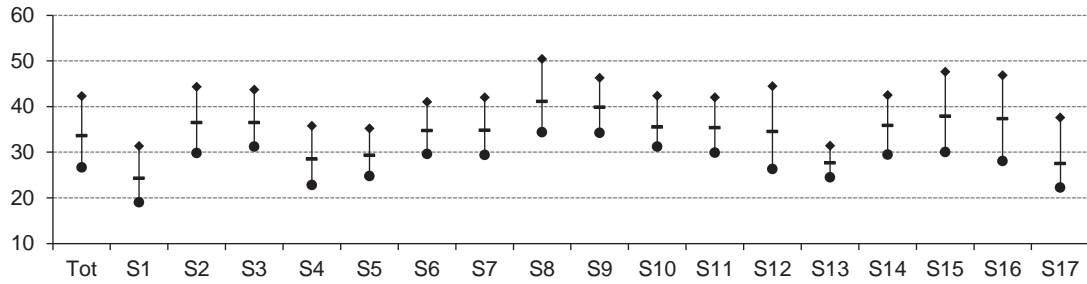

Costos laborals unitaris

% Despeses de personal / Valor afegit

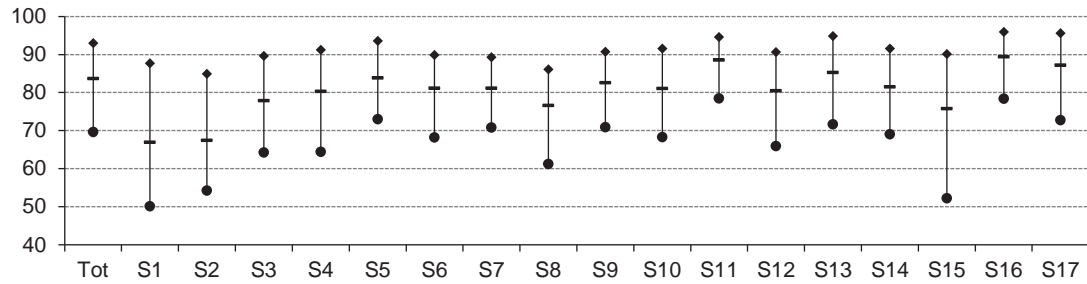

Productivitat de l'actiu

% Valor afegit / Actiu d'explotació

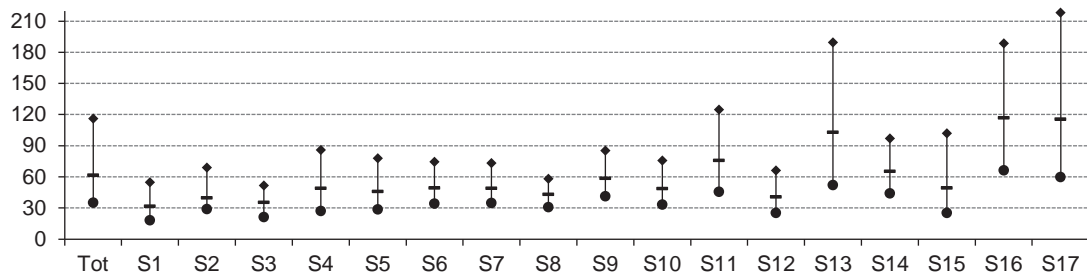

Productivitat de l'immobilitzat

% Valor afegit / Immobilitzat d'explotació

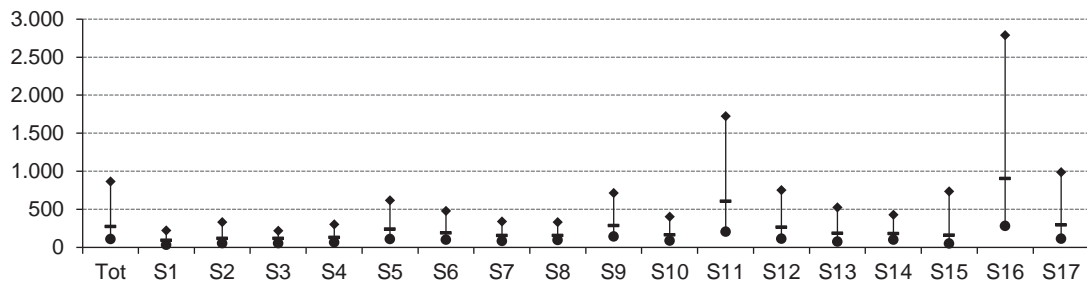

Endeutament

$\% (\text{Passiu no corrent} + \text{Passiu corrent}) / \text{Passiu}$

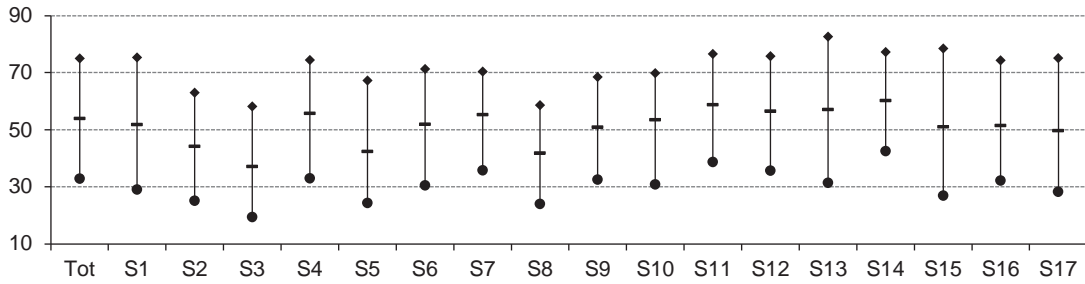

Liquiditat

$\text{Actiu corrent} / \text{Passiu corrent}$

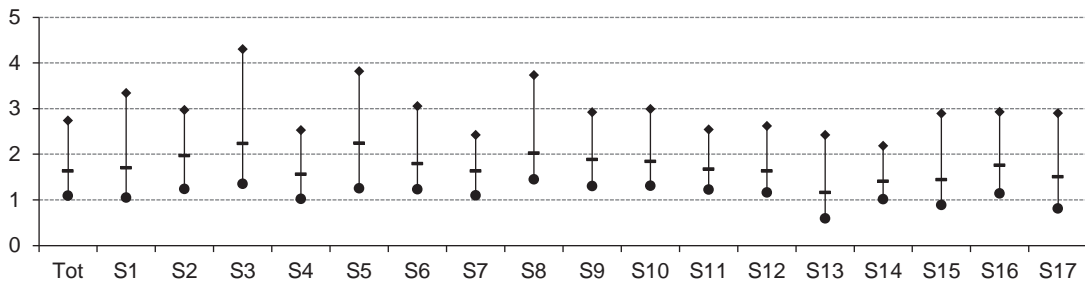

Fons de maniobra

$(\text{Patrimoni net} + \text{Passiu no corrent}) / \text{Actiu no corrent}$

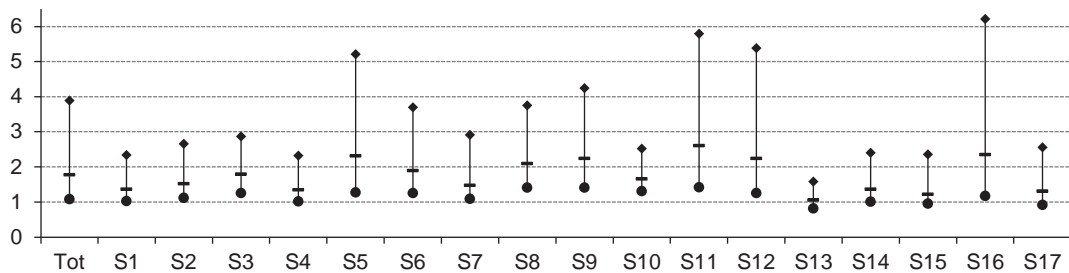

Llegenda gràfics

- | | |
|-----|--|
| Tot | Petites empreses |
| S1 | Primari |
| S2 | Energia, gas, aigua i reciclatge |
| S3 | Indústries extractives no energètiques |
| S4 | Indústria alimentària |
| S5 | Indústria tèxtil, cuir i confecció |
| S6 | Cautxú, fusta i altres indústries |
| S7 | Indústria del paper i arts gràfiques |
| S8 | Indústries químiques |
| S9 | Metal·lúrgia, maquinària i material elèctric |
| S10 | Material de transport |
| S11 | Construcció |
| S12 | Comerç i reparacions |
| S13 | Hoteleria i restauració |
| S14 | Transport i comunicacions |
| S15 | Serveis financers, assegurances i lloguers |
| S16 | Altres serveis a les empreses |
| S17 | Altres serveis a les persones |
-
- | | |
|---|--|
| ◆ | Quartil 3 (Valor de l'indicador que deixa el 75% de les empreses per sota) |
| — | Mediana (Valor de l'indicador que deixa el 50% de les empreses per sota) |
| ● | Quartil 1 (Valor de l'indicador que deixa el 25% de les empreses per sota) |

Empreses Mitjanes

Ocupats: de 50 a 249 treballadors

Facturació: inferior a 50 milions d'euros

Valor de l'actiu: inferior a 43 milions d'euros

| SECTORS D'ACTIVITAT | Codi CCAE-2009 (2 dígit) | Pàg. |
|--|--|------|
| Empreses Mitjanes | | 140 |
| Primari | 01, 02, 03 | 141 |
| Energia, gas, aigua i reciclatge | 05, 06, 19, 35, 36, 37, 38, 39 | 142 |
| Indústries extractives no energètiques | 07, 08, 09, 23 | 143 |
| Indústria alimentària | 10, 11, 12 | 144 |
| Indústria tèxtil, cuir i confecció | 13, 14, 15 | 145 |
| Cautxú, fusta i altres indústries | 16, 22, 31, 32 | 146 |
| Indústria del paper i arts gràfiques | 17, 18 | 147 |
| Indústries químiques | 20, 21 | 148 |
| Metal·lúrgia, maquinària i material elèctric | 24, 25, 26, 27, 28, 33 | 149 |
| Material de transport | 29, 30 | 150 |
| Construcció | 41, 42, 43 | 151 |
| Comerç i reparacions | 45, 46, 47, 95 | 152 |
| Hoteleria i restauració | 55, 56 | 153 |
| Transport i comunicacions | 49, 50, 51, 52, 53, 60, 61 | 154 |
| Serveis financers, asseguradores i lloguers | 64, 65, 66, 68, 77 | 155 |
| Altres serveis a les empreses | 58, 62, 63, 69, 70, 71, 72, 73, 74, 78, 80, 81, 82 | 156 |
| Altres serveis a les persones | 59, 75, 79, 85, 86, 87, 88, 90, 91, 92, 93, 96 | 157 |
| Síntesi dels valors de dispersió de les ràtios per sectors | | 158 |

Definició Ràtios

Rendibilitat, marge i rotació

| | |
|-------------------------|---|
| Rendibilitat financera: | $\text{Resultat abans d'impostos} / \text{Patrimoni net}$ |
| Palanquejament net: | $\text{Rendibilitat financera} - \text{Rendibilitat econòmica}$ |
| Rendibilitat econòmica: | $(\text{Resultat abans d'impostos} + \text{despeses financeres}) / \text{Actiu}$ |
| Marge: | $(\text{Resultat abans d'impostos} + \text{despeses financeres}) / \text{Ingressos d'explotació}$ |
| Rotació: | $\text{Ingressos d'explotació} / \text{Actiu}$ |

Relatius al nombre d'ocupats

| | |
|----------------------------------|---|
| Valor afegit per ocupat: | $\text{Valor afegit} / \text{Nombre de treballadors}$ |
| Despeses de personal per ocupat: | $\text{Despeses de personal} / \text{Nombre de treballadors}$ |
| Ràtios sobre valor afegit brut | |
| Costos laborals unitaris: | $\text{Despeses de personal} / \text{Valor afegit}$ |
| Productivitat de l'actiu: | $\text{Valor afegit} / \text{Actiu d'explotació}$ |
| Productivitat de l'immobilitzat: | $\text{Valor afegit} / \text{Actiu no corrent d'explotació}$ |

Ràtios financeres

| | |
|-------------------|---|
| Endeutament: | $(\text{Passiu no corrent} + \text{Passiu corrent}) / \text{Passiu}$ |
| Liquiditat: | $\text{Actiu corrent} / \text{Passiu corrent}$ |
| Fons de maniobra: | $(\text{Patrimoni net} + \text{Passiu no corrent}) / \text{Actiu no corrent}$ |

Mesures de dispersió

| | |
|----------------|--|
| Q1: Quartil 1: | Valor de l'indicador que deixa el 25% de les empreses per sota |
| Mediana: | Valor de l'indicador que deixa el 50% de les empreses per sota |
| Q3: Quartil 3: | Valor de l'indicador que deixa el 75% de les empreses per sota |

Empreses Mitjanes

Valors mitjans per empresa ¹

| | <u>Exercici 2017</u> | <u>Exercici 2018</u> | <u>% Variació</u> |
|------------------------------------|----------------------|----------------------|-------------------|
| Nombre d'empreses | 2.893 | 2.893 | |
| Nombre de treballadors per empresa | 88,1 | 92,4 | 4,9 |

| 1. Comptes de balanç | Mil euros | % | Mil euros | % | % Variació |
|---|------------------|--------------|------------------|--------------|-------------------|
| ACTIU NO CORRENT | 7.081,6 | 45,5 | 7.354,7 | 45,3 | 3,9 |
| Immobilitzat intangible | 762,2 | 4,9 | 765,4 | 4,7 | 0,4 |
| Immobilitzat material i inversions immobiliàries | 3.608,3 | 23,2 | 3.819,1 | 23,5 | 5,8 |
| Inversions financeres a llarg termini i altres actius no corrents | 2.711,2 | 17,4 | 2.770,2 | 17,1 | 2,2 |
| ACTIU CORRENT | 8.471,8 | 54,5 | 8.891,5 | 54,7 | 5,0 |
| Existències | 2.115,9 | 13,6 | 2.297,4 | 14,1 | 8,6 |
| Deutors | 3.632,0 | 23,4 | 3.692,8 | 22,7 | 1,7 |
| Clients | 3.332,1 | 21,4 | 3.377,3 | 20,8 | 1,4 |
| Altres deutors | 299,9 | 1,9 | 315,5 | 1,9 | 5,2 |
| Inversions financeres a curt termini | 1.285,4 | 8,3 | 1.417,5 | 8,7 | 10,3 |
| Efectiu i actius líquids | 1.384,2 | 8,9 | 1.436,8 | 8,8 | 3,8 |
| Altres actius corrents | 54,3 | 0,3 | 47,0 | 0,3 | -13,4 |
| TOTAL ACTIU | 15.553,4 | 100,0 | 16.246,3 | 100,0 | 4,5 |
| PATRIMONI NET | 7.738,3 | 49,8 | 8.193,7 | 50,4 | 5,9 |
| Capital | 1.559,4 | 10,0 | 1.581,8 | 9,7 | 1,4 |
| Reserves, ajustaments, subvencions i altres | 5.429,8 | 34,9 | 5.729,4 | 35,3 | 5,5 |
| Resultat de l'exercici | 749,1 | 4,8 | 882,6 | 5,4 | 17,8 |
| PASSIU NO CORRENT | 2.406,9 | 15,5 | 2.349,4 | 14,5 | -2,4 |
| Deutes a llarg termini | 2.113,4 | 13,6 | 2.067,1 | 12,7 | -2,2 |
| Altres passius no corrents | 293,5 | 1,9 | 282,3 | 1,7 | -3,8 |
| PASSIU CORRENT | 5.408,2 | 34,8 | 5.703,1 | 35,1 | 5,5 |
| Deutes a curt termini | 2.014,1 | 12,9 | 2.219,0 | 13,7 | 10,2 |
| Creditors comercials i altres comptes a pagar | 3.246,4 | 20,9 | 3.328,2 | 20,5 | 2,5 |
| Altres passius corrents | 147,8 | 1,0 | 156,0 | 1,0 | 5,5 |
| TOTAL PATRIMONI NET I PASSIU | 15.553,4 | 100,0 | 16.246,3 | 100,0 | 4,5 |

| 2. Compte de resultats | Mil euros | % | Mil euros | % | % Variació |
|--|------------------|--------------|------------------|--------------|-------------------|
| INGRESSOS D'EXPLOTACIÓ | 17.993,3 | 100,0 | 19.241,1 | 100,0 | 6,9 |
| Import net de la xifra de negoci | 17.456,0 | 97,0 | 18.643,8 | 96,9 | 6,8 |
| Altres ingressos d'explotació i variació d'existències | 537,4 | 3,0 | 597,3 | 3,1 | 11,2 |
| Consums d'explotació | -10.147,0 | 56,4 | -10.805,9 | 56,2 | -6,5 |
| Altres despeses d'explotació | -2.939,5 | 16,3 | -3.172,5 | 16,5 | -7,9 |
| VALOR AFEGIT | 4.906,8 | 27,3 | 5.262,8 | 27,4 | 7,3 |
| Despeses de personal | -3.412,2 | 19,0 | -3.665,7 | 19,1 | -7,4 |
| RESULTAT ECONÒMIC BRUT DE L'EXPLOTACIÓ | 1.494,6 | 8,3 | 1.597,1 | 8,3 | 6,9 |
| Amortitzacions de l'immobilitzat | -472,1 | 2,6 | -504,7 | 2,6 | -6,9 |
| RESULTAT ECONÒMIC NET DE L'EXPLOTACIÓ | 1.022,5 | 5,7 | 1.092,4 | 5,7 | 6,8 |
| Despeses financeres | -104,7 | 0,6 | -103,7 | 0,5 | 0,9 |
| Ingressos financers | 96,6 | 0,5 | 150,5 | 0,8 | 55,7 |
| Altres partides financeres | -41,7 | 0,2 | -36,9 | 0,2 | 11,6 |
| RESULTAT FINANCER | -49,7 | 0,3 | 9,9 | 0,1 | (ns) |
| RESULTAT ABANS D'IMPOSTOS | 972,8 | 5,4 | 1.102,3 | 5,7 | 13,3 |
| Impost de beneficis | -222,6 | 1,2 | -224,6 | 1,2 | -0,9 |
| Altres resultats | -1,1 | 0,0 | 4,8 | 0,0 | (ns) |
| RESULTAT DE L'EXERCICI | 749,1 | 4,2 | 882,6 | 4,6 | 17,8 |
| RECURSOS GENERATS | 1.221,2 | 6,8 | 1.387,2 | 7,2 | 13,6 |

| 3. Ràtios 2018 | Valor mitjà | % Var s 2017 | Diferència conjunt pimes | Q1 | Mediana | Q3 |
|--|--------------------|---------------------|---------------------------------|-----------|----------------|-----------|
| Rendibilitat, marge i rotació | | | | | | |
| Rendibilitat financera (%) | 13,45 | 7,0 | 2,99 | 3,86 | 11,90 | 25,93 |
| Palanquejament net (%) | 6,03 | 6,8 | 1,77 | 0,81 | 4,49 | 12,97 |
| Rendibilitat econòmica (%) | 7,42 | 7,2 | 1,22 | 2,22 | 5,36 | 11,20 |
| Marge (%) | 6,27 | 4,7 | 0,39 | 1,27 | 3,55 | 8,28 |
| Rotació (voltes) | 1,18 | 2,4 | 0,13 | 1,00 | 1,53 | 2,29 |
| Relatius al nombre d'ocupats | | | | | | |
| Valor afegit per ocupat (milers d'euros) | 56,963 | 2,2 | 7,84 | 36,00 | 50,78 | 71,94 |
| Despeses de personal per ocupat (milers d'euros) | 39,677 | 2,4 | 3,62 | 29,91 | 38,63 | 47,87 |
| Ràtios sobre valor afegit brut | | | | | | |
| Costos laborals unitaris (%) | 69,65 | 0,2 | -3,73 | 61,26 | 78,96 | 91,55 |
| Productivitat de l'actiu (%) | 43,64 | 2,8 | 4,61 | 30,71 | 53,09 | 116,24 |
| Productivitat de l'immobilitzat (%) | 114,79 | 2,2 | 21,00 | 90,73 | 226,40 | 761,70 |
| Ràtios financeres | | | | | | |
| Endeutament (%) | 49,57 | -1,4 | 2,94 | 34,14 | 56,24 | 74,17 |
| Liquiditat | 1,56 | -0,5 | -0,13 | 1,04 | 1,48 | 2,33 |
| Fons de maniobra | 1,43 | 0,1 | -0,02 | 1,04 | 1,63 | 3,11 |

¹ Dades arrodonides a un decimal, llevat d'aquelles ràtios en què les dades apareixen amb dos decimals. Variacions calculades a partir dels valors de les mateixes empreses.
Font: PimesDat de PIMEC a partir de dades de SABI.

Primari

Empreses Mitjanes

Valors mitjans per empresa ¹

| | <u>Exercici 2017</u> | <u>Exercici 2018</u> | <u>% Variació</u> |
|------------------------------------|----------------------|----------------------|-------------------|
| Nombre d'empreses | 30 | 30 | |
| Nombre de treballadors per empresa | 60,4 | 62,2 | 3,0 |

| 1. Comptes de balanç | Mil euros | % | Mil euros | % | % Variació |
|---|------------------|--------------|------------------|--------------|-------------------|
| ACTIU NO CORRENT | 5.980,6 | 52,0 | 6.537,2 | 51,9 | 9,3 |
| Immobilitzat intangible | 64,2 | 0,6 | 75,7 | 0,6 | 18,0 |
| Immobilitzat material i inversions immobiliàries | 4.885,9 | 42,5 | 5.547,8 | 44,1 | 13,5 |
| Inversions financeres a llarg termini i altres actius no corrents | 1.030,5 | 9,0 | 913,6 | 7,3 | -11,3 |
| ACTIU CORRENT | 5.526,3 | 48,0 | 6.056,3 | 48,1 | 9,6 |
| Existències | 2.469,5 | 21,5 | 2.759,1 | 21,9 | 11,7 |
| Deutors | 1.984,9 | 17,2 | 2.218,8 | 17,6 | 11,8 |
| Clients | 1.845,1 | 16,0 | 2.010,4 | 16,0 | 9,0 |
| Altres deutors | 139,8 | 1,2 | 208,4 | 1,7 | 49,1 |
| Inversions financeres a curt termini | 375,8 | 3,3 | 462,7 | 3,7 | 23,1 |
| Efectiu i actius líquids | 665,3 | 5,8 | 522,2 | 4,1 | -21,5 |
| Altres actius corrents | 30,9 | 0,3 | 93,6 | 0,7 | 202,8 |
| TOTAL ACTIU | 11.506,9 | 100,0 | 12.593,5 | 100,0 | 9,4 |
| PATRIMONI NET | 4.535,4 | 39,4 | 4.790,5 | 38,0 | 5,6 |
| Capital | 1.199,3 | 10,4 | 1.215,8 | 9,7 | 1,4 |
| Reserves, ajustaments, subvencions i altres | 2.724,2 | 23,7 | 3.314,5 | 26,3 | 21,7 |
| Resultat de l'exercici | 612,0 | 5,3 | 260,1 | 2,1 | -57,5 |
| PASSIU NO CORRENT | 2.402,5 | 20,9 | 2.763,8 | 21,9 | 15,0 |
| Deutes a llarg termini | 2.291,0 | 19,9 | 2.423,3 | 19,2 | 5,8 |
| Altres passius no corrents | 111,5 | 1,0 | 340,5 | 2,7 | 205,4 |
| PASSIU CORRENT | 4.569,0 | 39,7 | 5.039,2 | 40,0 | 10,3 |
| Deutes a curt termini | 2.293,5 | 19,9 | 2.711,6 | 21,5 | 18,2 |
| Creditors comercials i altres comptes a pagar | 2.260,4 | 19,6 | 2.312,8 | 18,4 | 2,3 |
| Altres passius corrents | 15,1 | 0,1 | 14,8 | 0,1 | -1,8 |
| TOTAL PATRIMONI NET I PASSIU | 11.506,9 | 100,0 | 12.593,5 | 100,0 | 9,4 |

| 2. Compte de resultats | Mil euros | % | Mil euros | % | % Variació |
|--|------------------|--------------|------------------|--------------|-------------------|
| INGRESSOS D'EXPLOTACIÓ | 13.256,8 | 100,0 | 13.097,6 | 100,0 | -1,2 |
| Import net de la xifra de negoci | 12.672,2 | 95,6 | 12.626,1 | 96,4 | -0,4 |
| Altres ingressos d'explotació i variació d'existències | 584,5 | 4,4 | 471,5 | 3,6 | -19,3 |
| Consums d'explotació | -8.328,5 | 62,8 | -8.301,6 | 63,4 | 0,3 |
| Altres despeses d'explotació | -1.970,5 | 14,9 | -2.114,7 | 16,1 | -7,3 |
| VALOR AFEGIT | 2.957,8 | 22,3 | 2.681,2 | 20,5 | -9,3 |
| Despeses de personal | -1.639,4 | 12,4 | -1.778,5 | 13,6 | -8,5 |
| RESULTAT ECONÒMIC BRUT DE L'EXPLOTACIÓ | 1.318,4 | 9,9 | 902,8 | 6,9 | -31,5 |
| Amortitzacions de l'immobilitzat | -475,2 | 3,6 | -492,6 | 3,8 | -3,6 |
| RESULTAT ECONÒMIC NET DE L'EXPLOTACIÓ | 843,1 | 6,4 | 410,2 | 3,1 | -51,3 |
| Despeses financeres | -90,4 | 0,7 | -91,2 | 0,7 | -0,9 |
| Ingressos financers | 32,5 | 0,2 | 30,4 | 0,2 | -6,5 |
| Altres partides financeres | -11,5 | 0,1 | -20,5 | 0,2 | -79,1 |
| RESULTAT FINANCER | -69,4 | 0,5 | -81,3 | 0,6 | -17,3 |
| RESULTAT ABANS D'IMPOSTOS | 773,8 | 5,8 | 328,9 | 2,5 | -57,5 |
| Impost de beneficis | -161,7 | 1,2 | -68,7 | 0,5 | 57,5 |
| Altres resultats | 0,0 | 0,0 | 0,0 | 0,0 | (ns) |
| RESULTAT DE L'EXERCICI | 612,0 | 4,6 | 260,1 | 2,0 | -57,5 |
| RECURSOS GENERATS | 1.087,2 | 8,2 | 752,7 | 5,7 | -30,8 |

| 3. Ràtios 2018 | Valor mitjà | % Var s 2017 | Diferència conjunt mitjanes | Q1 | Mediana | Q3 |
|--|--------------------|---------------------|------------------------------------|-----------|----------------|-----------|
| Rendibilitat, marge i rotació | | | | | | |
| Rendibilitat financera (%) | 6,87 | -59,8 | -6,59 | 3,59 | 8,46 | 14,53 |
| Palanquejament net (%) | 3,53 | -63,0 | -2,50 | 1,10 | 3,55 | 7,60 |
| Rendibilitat econòmica (%) | 3,34 | -55,6 | -4,09 | 2,20 | 4,13 | 6,22 |
| Marge (%) | 3,21 | -50,8 | -3,06 | 1,94 | 4,44 | 5,88 |
| Rotació (voltes) | 1,04 | -9,7 | -0,14 | 0,72 | 1,06 | 1,24 |
| Relatius al nombre d'ocupats | | | | | | |
| Valor afegit per ocupat (milers d'euros) | 43,084 | -12,0 | -13,88 | 27,87 | 45,75 | 73,35 |
| Despeses de personal per ocupat (milers d'euros) | 28,577 | 5,3 | -11,10 | 21,30 | 26,79 | 32,73 |
| Ràtios sobre valor afegit brut | | | | | | |
| Costos laborals unitaris (%) | 66,33 | 19,7 | -3,32 | 50,12 | 64,38 | 81,35 |
| Productivitat de l'actiu (%) | 23,90 | -18,4 | -19,74 | 17,51 | 26,21 | 56,63 |
| Productivitat de l'immobilitzat (%) | 47,68 | -20,2 | -67,12 | 33,45 | 63,90 | 141,00 |
| Ràtios financeres | | | | | | |
| Endeutament (%) | 61,96 | 2,3 | 12,40 | 43,25 | 63,64 | 74,86 |
| Liquiditat | 1,20 | -0,6 | -0,36 | 1,05 | 1,70 | 2,00 |
| Fons de maniobra | 1,16 | -0,4 | -0,28 | 1,06 | 1,44 | 1,75 |

¹ Dades arrodonides a un decimal, llevat d'aquelles ràtios en què les dades apareixen amb dos decimals. Variacions calculades a partir dels valors de les mateixes empreses.
Font: PimesDat de PIMEC a partir de dades de SABI.

Energia, gas, aigua i reciclatge

Empreses Mitjanes

Valors mitjans per empresa ¹

| | <u>Exercici 2017</u> | | <u>Exercici 2018</u> | | <u>% Variació</u> | |
|---|----------------------|---------------------|------------------------------------|--------------|-------------------|-----------|
| Nombre d'empreses | 48 | | 48 | | | |
| Nombre de treballadors per empresa | 88,4 | | 93,3 | | 5,5 | |
| 1. Comptes de balanç | Mil euros | % | Mil euros | % | % Variació | |
| ACTIU NO CORRENT | 18.749,0 | 69,1 | 19.040,6 | 70,9 | 1,6 | |
| Immobilitzat intangible | 5.726,6 | 21,1 | 5.231,5 | 19,5 | -8,6 | |
| Immobilitzat material i inversions immobiliàries | 8.272,5 | 30,5 | 9.246,0 | 34,4 | 11,8 | |
| Inversions financeres a llarg termini i altres actius no corrents | 4.749,9 | 17,5 | 4.563,1 | 17,0 | -3,9 | |
| ACTIU CORRENT | 8.366,6 | 30,9 | 7.799,6 | 29,1 | -6,8 | |
| Existències | 348,4 | 1,3 | 390,5 | 1,5 | 12,1 | |
| Deutors | 4.342,5 | 16,0 | 4.390,2 | 16,4 | 1,1 | |
| Clients | 3.819,5 | 14,1 | 3.756,8 | 14,0 | -1,6 | |
| Altres deutors | 523,0 | 1,9 | 633,4 | 2,4 | 21,1 | |
| Inversions financeres a curt termini | 1.143,7 | 4,2 | 1.114,8 | 4,2 | -2,5 | |
| Efectiu i actius líquids | 1.935,4 | 7,1 | 1.874,8 | 7,0 | -3,1 | |
| Altres actius corrents | 596,6 | 2,2 | 29,4 | 0,1 | -95,1 | |
| TOTAL ACTIU | 27.115,7 | 100,0 | 26.840,2 | 100,0 | -1,0 | |
| PATRIMONI NET | 11.902,1 | 43,9 | 12.257,0 | 45,7 | 3,0 | |
| Capital | 4.267,3 | 15,7 | 4.048,6 | 15,1 | -5,1 | |
| Reserves, ajustaments, subvencions i altres | 6.891,4 | 25,4 | 7.110,3 | 26,5 | 3,2 | |
| Resultat de l'exercici | 743,5 | 2,7 | 1.098,1 | 4,1 | 47,7 | |
| PASSIU NO CORRENT | 8.819,5 | 32,5 | 8.752,9 | 32,6 | -0,8 | |
| Deutes a llarg termini | 5.870,3 | 21,6 | 5.851,8 | 21,8 | -0,3 | |
| Altres passius no corrents | 2.949,3 | 10,9 | 2.901,1 | 10,8 | -1,6 | |
| PASSIU CORRENT | 6.394,1 | 23,6 | 5.830,4 | 21,7 | -8,8 | |
| Deutes a curt termini | 1.687,4 | 6,2 | 1.794,6 | 6,7 | 6,4 | |
| Creditors comercials i altres comptes a pagar | 3.827,3 | 14,1 | 3.801,0 | 14,2 | -0,7 | |
| Altres passius corrents | 879,4 | 3,2 | 234,9 | 0,9 | -73,3 | |
| TOTAL PATRIMONI NET I PASSIU | 27.115,7 | 100,0 | 26.840,2 | 100,0 | -1,0 | |
| 2. Compte de resultats | Mil euros | % | Mil euros | % | % Variació | |
| INGRESSOS D'EXPLOTACIÓ | 15.600,9 | 100,0 | 16.420,9 | 100,0 | 5,3 | |
| Import net de la xifra de negoci | 14.860,3 | 95,3 | 15.544,6 | 94,7 | 4,6 | |
| Altres ingressos d'explotació i variació d'existències | 740,6 | 4,7 | 876,3 | 5,3 | 18,3 | |
| Consums d'explotació | -5.827,6 | 37,4 | -6.350,8 | 38,7 | -9,0 | |
| Altres despeses d'explotació | -3.738,5 | 24,0 | -3.592,3 | 21,9 | 3,9 | |
| VALOR AFEGIT | 6.034,9 | 38,7 | 6.477,8 | 39,4 | 7,3 | |
| Despeses de personal | -3.529,4 | 22,6 | -3.683,0 | 22,4 | -4,4 | |
| RESULTAT ECONÒMIC BRUT DE L'EXPLOTACIÓ | 2.505,5 | 16,1 | 2.794,8 | 17,0 | 11,5 | |
| Amortitzacions de l'immobilitzat | -1.283,9 | 8,2 | -1.329,1 | 8,1 | -3,5 | |
| RESULTAT ECONÒMIC NET DE L'EXPLOTACIÓ | 1.221,7 | 7,8 | 1.465,6 | 8,9 | 20,0 | |
| Despeses financeres | -310,8 | 2,0 | -325,3 | 2,0 | -4,7 | |
| Ingressos financers | 93,9 | 0,6 | 136,6 | 0,8 | 45,4 | |
| Altres partides financeres | -35,2 | 0,2 | 78,8 | 0,5 | (ns) | |
| RESULTAT FINANCER | -252,1 | 1,6 | -110,0 | 0,7 | 56,4 | |
| RESULTAT ABANS D'IMPOSTOS | 969,6 | 6,2 | 1.355,7 | 8,3 | 39,8 | |
| Impost de beneficis | -226,2 | 1,5 | -257,5 | 1,6 | -13,8 | |
| Altres resultats | 0,1 | 0,0 | 0,0 | 0,0 | (ns) | |
| RESULTAT DE L'EXERCICI | 743,5 | 4,8 | 1.098,1 | 6,7 | 47,7 | |
| RECURSOS GENERATS | 2.027,3 | 13,0 | 2.427,3 | 14,8 | 19,7 | |
| 3. Ràtios 2018 | Valor mitjà | % Var s 2017 | Diferència conjunt mitjanes | Q1 | Mediana | Q3 |
| Rendibilitat, marge i rotació | | | | | | |
| Rendibilitat financera (%) | 11,06 | 35,8 | -2,39 | 3,11 | 6,67 | 23,19 |
| Palanquejament net (%) | 4,80 | 40,1 | -1,23 | 0,32 | 2,54 | 13,50 |
| Rendibilitat econòmica (%) | 6,26 | 32,6 | -1,16 | 1,48 | 4,23 | 9,29 |
| Marge (%) | 10,24 | 24,7 | 3,97 | 1,71 | 4,96 | 13,76 |
| Rotació (voltes) | 0,61 | 6,3 | -0,57 | 0,57 | 1,06 | 1,76 |
| Relatius al nombre d'ocupats | | | | | | |
| Valor afegit per ocupat (milers d'euros) | 69,451 | 1,8 | 12,49 | 41,72 | 61,42 | 87,37 |
| Despeses de personal per ocupat (milers d'euros) | 39,487 | -1,1 | -0,19 | 33,98 | 39,51 | 47,26 |
| Ràtios sobre valor afegit brut | | | | | | |
| Costos laborals unitaris (%) | 56,86 | -2,8 | -12,80 | 55,42 | 65,32 | 88,95 |
| Productivitat de l'actiu (%) | 30,61 | 7,6 | -13,03 | 26,41 | 43,84 | 76,64 |
| Productivitat de l'immobilitzat (%) | 44,74 | 3,8 | -70,05 | 39,87 | 73,58 | 398,81 |
| Ràtios financeres | | | | | | |
| Endeutament (%) | 54,33 | -3,2 | 4,77 | 36,03 | 59,94 | 70,01 |
| Liquiditat | 1,34 | 2,2 | -0,22 | 1,10 | 1,46 | 1,71 |
| Fons de maniobra | 1,10 | -0,2 | -0,33 | 1,03 | 1,17 | 1,62 |

¹ Dades arrodonides a un decimal, llevat d'aquelles ràtios en què les dades apareixen amb dos decimals. Variacions calculades a partir dels valors de les mateixes empreses.

Font: PimesDat de PIMEC a partir de dades de SABI.

Indústries extractives no energètiques

Empreses Mitjanes

Valors mitjans per empresa ¹

| | <u>Exercici 2017</u> | | <u>Exercici 2018</u> | | <u>% Variació</u> | |
|---|----------------------|---------------------|------------------------------------|--------------|-------------------|-----------|
| Nombre d'empreses | 30 | | 30 | | | |
| Nombre de treballadors per empresa | 78,9 | | 81,3 | | 3,1 | |
| 1. Comptes de balanç | Mil euros | % | Mil euros | % | % Variació | |
| ACTIU NO CORRENT | 8.163,4 | 44,6 | 8.729,0 | 46,9 | 6,9 | |
| Immobilitzat intangible | 277,9 | 1,5 | 272,4 | 1,5 | -2,0 | |
| Immobilitzat material i inversions immobiliàries | 6.006,6 | 32,8 | 6.388,9 | 34,4 | 6,4 | |
| Inversions financeres a llarg termini i altres actius no corrents | 1.878,9 | 10,3 | 2.067,7 | 11,1 | 10,1 | |
| ACTIU CORRENT | 10.127,2 | 55,4 | 9.868,2 | 53,1 | -2,6 | |
| Existències | 3.535,5 | 19,3 | 3.653,0 | 19,6 | 3,3 | |
| Deutors | 4.054,4 | 22,2 | 4.353,2 | 23,4 | 7,4 | |
| Clients | 3.781,6 | 20,7 | 4.094,7 | 22,0 | 8,3 | |
| Altres deutors | 272,8 | 1,5 | 258,5 | 1,4 | -5,2 | |
| Inversions financeres a curt termini | 1.021,5 | 5,6 | 755,2 | 4,1 | -26,1 | |
| Efectiu i actius líquids | 1.481,9 | 8,1 | 1.075,4 | 5,8 | -27,4 | |
| Altres actius corrents | 34,0 | 0,2 | 31,3 | 0,2 | -7,8 | |
| TOTAL ACTIU | 18.290,6 | 100,0 | 18.597,3 | 100,0 | 1,7 | |
| PATRIMONI NET | 9.926,8 | 54,3 | 10.183,2 | 54,8 | 2,6 | |
| Capital | 1.743,1 | 9,5 | 1.806,8 | 9,7 | 3,7 | |
| Reserves, ajustaments, subvencions i altres | 7.351,4 | 40,2 | 7.462,4 | 40,1 | 1,5 | |
| Resultat de l'exercici | 832,3 | 4,6 | 913,9 | 4,9 | 9,8 | |
| PASSIU NO CORRENT | 2.371,9 | 13,0 | 2.377,3 | 12,8 | 0,2 | |
| Deutes a llarg termini | 2.074,8 | 11,3 | 2.099,7 | 11,3 | 1,2 | |
| Altres passius no corrents | 297,0 | 1,6 | 277,7 | 1,5 | -6,5 | |
| PASSIU CORRENT | 5.991,8 | 32,8 | 6.036,8 | 32,5 | 0,7 | |
| Deutes a curt termini | 2.391,6 | 13,1 | 2.454,6 | 13,2 | 2,6 | |
| Creditors comercials i altres comptes a pagar | 3.573,6 | 19,5 | 3.552,3 | 19,1 | -0,6 | |
| Altres passius corrents | 26,6 | 0,1 | 29,9 | 0,2 | 12,5 | |
| TOTAL PATRIMONI NET I PASSIU | 18.290,6 | 100,0 | 18.597,3 | 100,0 | 1,7 | |
| 2. Compte de resultats | Mil euros | % | Mil euros | % | % Variació | |
| INGRESSOS D'EXPLOTACIÓ | 17.943,5 | 100,0 | 18.544,9 | 100,0 | 3,4 | |
| Import net de la xifra de negoci | 17.693,7 | 98,6 | 18.227,4 | 98,3 | 3,0 | |
| Altres ingressos d'explotació i variació d'existències | 249,8 | 1,4 | 317,4 | 1,7 | 27,1 | |
| Consums d'explotació | -8.736,6 | 48,7 | -8.944,8 | 48,2 | -2,4 | |
| Altres despeses d'explotació | -4.060,7 | 22,6 | -4.243,8 | 22,9 | -4,5 | |
| VALOR AFEGIT | 5.146,2 | 28,7 | 5.356,3 | 28,9 | 4,1 | |
| Despeses de personal | -3.340,5 | 18,6 | -3.565,6 | 19,2 | -6,7 | |
| RESULTAT ECONÒMIC BRUT DE L'EXPLOTACIÓ | 1.805,7 | 10,1 | 1.790,6 | 9,7 | -0,8 | |
| Amortitzacions de l'immobilitzat | -614,9 | 3,4 | -600,7 | 3,2 | 2,3 | |
| RESULTAT ECONÒMIC NET DE L'EXPLOTACIÓ | 1.190,8 | 6,6 | 1.189,9 | 6,4 | -0,1 | |
| Despeses financeres | -129,7 | 0,7 | -124,1 | 0,7 | 4,4 | |
| Ingressos financers | 39,5 | 0,2 | 81,0 | 0,4 | 105,2 | |
| Altres partides financeres | -66,3 | 0,4 | -10,0 | 0,1 | 85,0 | |
| RESULTAT FINANCER | -156,5 | 0,9 | -53,1 | 0,3 | 66,1 | |
| RESULTAT ABANS D'IMPOSTOS | 1.034,3 | 5,8 | 1.136,8 | 6,1 | 9,9 | |
| Impost de beneficis | -202,0 | 1,1 | -222,9 | 1,2 | -10,3 | |
| Altres resultats | 0,0 | 0,0 | 0,0 | 0,0 | (ns) | |
| RESULTAT DE L'EXERCICI | 832,3 | 4,6 | 913,9 | 4,9 | 9,8 | |
| RECURSOS GENERATS | 1.447,2 | 8,1 | 1.514,7 | 8,2 | 4,7 | |
| 3. Ràtios 2018 | Valor mitjà | % Var s 2017 | Diferència conjunt mitjanes | Q1 | Mediana | Q3 |
| Rendibilitat, marge i rotació | | | | | | |
| Rendibilitat financera (%) | 11,16 | 7,1 | -2,29 | 2,72 | 5,86 | 13,34 |
| Palanquejament net (%) | 4,38 | 8,1 | -1,65 | 0,19 | 1,99 | 6,72 |
| Rendibilitat econòmica (%) | 6,78 | 6,5 | -0,64 | 2,02 | 4,71 | 6,86 |
| Marge (%) | 6,80 | 4,8 | 0,53 | 2,43 | 4,60 | 6,71 |
| Rotació (voltes) | 1,00 | 1,6 | -0,19 | 0,88 | 1,01 | 1,26 |
| Relatius al nombre d'ocupats | | | | | | |
| Valor afegit per ocupat (milers d'euros) | 65,856 | 1,0 | 8,89 | 51,75 | 61,54 | 73,63 |
| Despeses de personal per ocupat (milers d'euros) | 43,840 | 3,5 | 4,16 | 38,23 | 43,24 | 48,97 |
| Ràtios sobre valor afegit brut | | | | | | |
| Costos laborals unitaris (%) | 66,57 | 2,6 | -3,08 | 65,02 | 70,98 | 77,71 |
| Productivitat de l'actiu (%) | 33,96 | 1,5 | -9,69 | 23,96 | 33,52 | 41,79 |
| Productivitat de l'immobilitzat (%) | 80,41 | -1,8 | -34,39 | 57,90 | 75,52 | 121,58 |
| Ràtios financeres | | | | | | |
| Endeutament (%) | 45,24 | -1,1 | -4,32 | 25,73 | 48,80 | 60,31 |
| Liquiditat | 1,63 | -3,3 | 0,08 | 1,19 | 1,89 | 2,63 |
| Fons de maniobra | 1,44 | -4,5 | 0,01 | 1,16 | 1,61 | 1,97 |

¹ Dades arrodonides a un decimal, llevat d'aquelles ràtios en què les dades apareixen amb dos decimals. Variacions calculades a partir dels valors de les mateixes empreses.

Font: PimesDat de PIMEC a partir de dades de SABI.

Indústria alimentària

Empreses Mitjanes

Valors mitjans per empresa ¹

| | <u>Exercici 2017</u> | <u>Exercici 2018</u> | <u>% Variació</u> |
|------------------------------------|----------------------|----------------------|-------------------|
| Nombre d'empreses | 151 | 151 | |
| Nombre de treballadors per empresa | 78,7 | 82,6 | 5,0 |

| 1. Comptes de balanç | Mil euros | % | Mil euros | % | % Variació |
|---|------------------|--------------|------------------|--------------|-------------------|
| ACTIU NO CORRENT | 7.299,3 | 45,5 | 7.906,0 | 46,7 | 8,3 |
| Immobilitzat intangible | 404,7 | 2,5 | 435,2 | 2,6 | 7,5 |
| Immobilitzat material i inversions immobiliàries | 5.796,3 | 36,1 | 6.291,5 | 37,1 | 8,5 |
| Inversions financeres a llarg termini i altres actius no corrents | 1.098,2 | 6,8 | 1.179,3 | 7,0 | 7,4 |
| ACTIU CORRENT | 8.741,0 | 54,5 | 9.034,8 | 53,3 | 3,4 |
| Existències | 2.535,0 | 15,8 | 2.741,6 | 16,2 | 8,1 |
| Deutors | 3.769,5 | 23,5 | 4.001,8 | 23,6 | 6,2 |
| Clients | 3.434,9 | 21,4 | 3.608,7 | 21,3 | 5,1 |
| Altres deutors | 334,7 | 2,1 | 393,2 | 2,3 | 17,5 |
| Inversions financeres a curt termini | 882,6 | 5,5 | 756,8 | 4,5 | -14,3 |
| Efectiu i actius líquids | 1.518,4 | 9,5 | 1.494,7 | 8,8 | -1,6 |
| Altres actius corrents | 35,5 | 0,2 | 39,9 | 0,2 | 12,4 |
| TOTAL ACTIU | 16.040,3 | 100,0 | 16.940,8 | 100,0 | 5,6 |
| PATRIMONI NET | 7.578,6 | 47,2 | 8.323,4 | 49,1 | 9,8 |
| Capital | 1.713,7 | 10,7 | 1.683,3 | 9,9 | -1,8 |
| Reserves, ajustaments, subvencions i altres | 5.203,9 | 32,4 | 5.959,1 | 35,2 | 14,5 |
| Resultat de l'exercici | 661,0 | 4,1 | 680,9 | 4,0 | 3,0 |
| PASSIU NO CORRENT | 2.144,6 | 13,4 | 2.131,2 | 12,6 | -0,6 |
| Deutes a llarg termini | 1.930,9 | 12,0 | 1.932,7 | 11,4 | 0,1 |
| Altres passius no corrents | 213,7 | 1,3 | 198,5 | 1,2 | -7,1 |
| PASSIU CORRENT | 6.317,1 | 39,4 | 6.486,3 | 38,3 | 2,7 |
| Deutes a curt termini | 2.575,0 | 16,1 | 2.580,5 | 15,2 | 0,2 |
| Creditors comercials i altres comptes a pagar | 3.677,3 | 22,9 | 3.863,2 | 22,8 | 5,1 |
| Altres passius corrents | 64,7 | 0,4 | 42,6 | 0,3 | -34,2 |
| TOTAL PATRIMONI NET I PASSIU | 16.040,3 | 100,0 | 16.940,8 | 100,0 | 5,6 |

| 2. Compte de resultats | Mil euros | % | Mil euros | % | % Variació |
|--|------------------|--------------|------------------|--------------|-------------------|
| INGRESSOS D'EXPLOTACIÓ | 23.147,4 | 100,0 | 24.875,8 | 100,0 | 7,5 |
| Import net de la xifra de negoci | 22.940,1 | 99,1 | 24.409,6 | 98,1 | 6,4 |
| Altres ingressos d'explotació i variació d'existències | 207,4 | 0,9 | 466,2 | 1,9 | 124,8 |
| Consums d'explotació | -15.163,5 | 65,5 | -16.032,9 | 64,5 | -5,7 |
| Altres despeses d'explotació | -3.768,8 | 16,3 | -4.240,2 | 17,0 | -12,5 |
| VALOR AFEGIT | 4.215,1 | 18,2 | 4.602,6 | 18,5 | 9,2 |
| Despeses de personal | -2.646,6 | 11,4 | -2.882,2 | 11,6 | -8,9 |
| RESULTAT ECONÒMIC BRUT DE L'EXPLOTACIÓ | 1.568,5 | 6,8 | 1.720,5 | 6,9 | 9,7 |
| Amortitzacions de l'immobilitzat | -687,8 | 3,0 | -783,5 | 3,1 | -13,9 |
| RESULTAT ECONÒMIC NET DE L'EXPLOTACIÓ | 880,7 | 3,8 | 937,0 | 3,8 | 6,4 |
| Despeses financeres | -95,6 | 0,4 | -88,8 | 0,4 | 7,1 |
| Ingressos financers | 86,2 | 0,4 | 51,4 | 0,2 | -40,4 |
| Altres partides financeres | -12,1 | 0,1 | -0,3 | 0,0 | 97,5 |
| RESULTAT FINANCER | -21,5 | 0,1 | -37,7 | 0,2 | -75,3 |
| RESULTAT ABANS D'IMPOSTOS | 859,2 | 3,7 | 899,3 | 3,6 | 4,7 |
| Impost de beneficis | -198,2 | 0,9 | -218,4 | 0,9 | -10,2 |
| Altres resultats | 0,0 | 0,0 | 0,0 | 0,0 | 0,0 |
| RESULTAT DE L'EXERCICI | 661,0 | 2,9 | 680,9 | 2,7 | 3,0 |
| RECURSOS GENERATS | 1.348,8 | 5,8 | 1.464,4 | 5,9 | 8,6 |

| 3. Ràtios 2018 | Valor mitjà | % Var s 2017 | Diferència conjunt mitjanes | Q1 | Mediana | Q3 |
|--|--------------------|---------------------|------------------------------------|-----------|----------------|-----------|
| Rendibilitat, marge i rotació | | | | | | |
| Rendibilitat financera (%) | 10,80 | -4,7 | -2,65 | 2,14 | 8,27 | 23,11 |
| Palanquejament net (%) | 4,97 | -7,7 | -1,06 | 0,55 | 2,98 | 10,34 |
| Rendibilitat econòmica (%) | 5,83 | -2,0 | -1,59 | 1,43 | 3,61 | 9,76 |
| Marge (%) | 3,97 | -3,7 | -2,30 | 1,02 | 2,88 | 5,70 |
| Rotació (voltes) | 1,47 | 1,8 | 0,28 | 0,99 | 1,54 | 2,23 |
| Relatius al nombre d'ocupats | | | | | | |
| Valor afegit per ocupat (milers d'euros) | 55,707 | 4,0 | -1,26 | 33,00 | 51,65 | 74,54 |
| Despeses de personal per ocupat (milers d'euros) | 34,884 | 3,7 | -4,79 | 27,77 | 33,25 | 39,59 |
| Ràtios sobre valor afegit brut | | | | | | |
| Costos laborals unitaris (%) | 62,62 | -0,3 | -7,03 | 52,11 | 67,99 | 83,91 |
| Productivitat de l'actiu (%) | 30,67 | 2,3 | -12,97 | 22,14 | 32,75 | 58,49 |
| Productivitat de l'immobilitzat (%) | 68,42 | 0,7 | -46,37 | 49,83 | 83,11 | 170,69 |
| Ràtios financeres | | | | | | |
| Endeutament (%) | 50,87 | -3,6 | 1,30 | 33,42 | 57,62 | 72,65 |
| Liquiditat | 1,39 | 0,7 | -0,17 | 0,90 | 1,28 | 1,92 |
| Fons de maniobra | 1,32 | -0,7 | -0,11 | 0,91 | 1,18 | 1,88 |

¹ Dades arrodonides a un decimal, llevat d'aquelles ràtios en què les dades apareixen amb dos decimals. Variacions calculades a partir dels valors de les mateixes empreses.
Font: PimesDat de PIMEC a partir de dades de SABI.

Indústria tèxtil, cuir i confecció

Empreses Mitjanes

Valors mitjans per empresa ¹

| | <u>Exercici 2017</u> | <u>Exercici 2018</u> | <u>% Variació</u> |
|------------------------------------|----------------------|----------------------|-------------------|
| Nombre d'empreses | 65 | 65 | |
| Nombre de treballadors per empresa | 87,4 | 88,9 | 1,7 |

| 1. Comptes de balanç | Mil euros | % | Mil euros | % | % Variació |
|---|------------------|--------------|------------------|--------------|-------------------|
| ACTIU NO CORRENT | 4.376,3 | 30,0 | 4.676,8 | 31,7 | 6,9 |
| Immobilitzat intangible | 303,9 | 2,1 | 299,4 | 2,0 | -1,5 |
| Immobilitzat material i inversions immobiliàries | 3.013,2 | 20,7 | 3.133,7 | 21,3 | 4,0 |
| Inversions financeres a llarg termini i altres actius no corrents | 1.059,2 | 7,3 | 1.243,8 | 8,4 | 17,4 |
| ACTIU CORRENT | 10.204,9 | 70,0 | 10.062,0 | 68,3 | -1,4 |
| Existències | 3.523,1 | 24,2 | 3.849,7 | 26,1 | 9,3 |
| Deutors | 3.971,2 | 27,2 | 3.758,7 | 25,5 | -5,4 |
| Clients | 3.683,4 | 25,3 | 3.465,2 | 23,5 | -5,9 |
| Altres deutors | 287,8 | 2,0 | 293,6 | 2,0 | 2,0 |
| Inversions financeres a curt termini | 1.058,8 | 7,3 | 839,7 | 5,7 | -20,7 |
| Efectiu i actius líquids | 1.628,4 | 11,2 | 1.582,1 | 10,7 | -2,8 |
| Altres actius corrents | 23,4 | 0,2 | 31,9 | 0,2 | 36,3 |
| TOTAL ACTIU | 14.581,2 | 100,0 | 14.738,8 | 100,0 | 1,1 |
| PATRIMONI NET | 8.366,5 | 57,4 | 8.198,2 | 55,6 | -2,0 |
| Capital | 1.118,3 | 7,7 | 1.114,9 | 7,6 | -0,3 |
| Reserves, ajustaments, subvencions i altres | 5.966,8 | 40,9 | 5.970,7 | 40,5 | 0,1 |
| Resultat de l'exercici | 1.281,5 | 8,8 | 1.112,6 | 7,5 | -13,2 |
| PASSIU NO CORRENT | 1.431,6 | 9,8 | 1.622,9 | 11,0 | 13,4 |
| Deutes a llarg termini | 1.361,2 | 9,3 | 1.556,1 | 10,6 | 14,3 |
| Altres passius no corrents | 70,5 | 0,5 | 66,8 | 0,5 | -5,2 |
| PASSIU CORRENT | 4.783,1 | 32,8 | 4.917,7 | 33,4 | 2,8 |
| Deutes a curt termini | 1.811,2 | 12,4 | 2.162,7 | 14,7 | 19,4 |
| Creditors comercials i altres comptes a pagar | 2.951,0 | 20,2 | 2.735,0 | 18,6 | -7,3 |
| Altres passius corrents | 20,9 | 0,1 | 20,0 | 0,1 | -4,2 |
| TOTAL PATRIMONI NET I PASSIU | 14.581,2 | 100,0 | 14.738,8 | 100,0 | 1,1 |

| 2. Compte de resultats | Mil euros | % | Mil euros | % | % Variació |
|--|------------------|--------------|------------------|--------------|-------------------|
| INGRESSOS D'EXPLOTACIÓ | 20.132,5 | 100,0 | 20.257,7 | 100,0 | 0,6 |
| Import net de la xifra de negoci | 19.632,8 | 97,5 | 19.791,5 | 97,7 | 0,8 |
| Altres ingressos d'explotació i variació d'existències | 499,8 | 2,5 | 466,2 | 2,3 | -6,7 |
| Consums d'explotació | -12.224,4 | 60,7 | -12.248,2 | 60,5 | -0,2 |
| Altres despeses d'explotació | -2.688,8 | 13,4 | -2.776,4 | 13,7 | -3,3 |
| VALOR AFEGIT | 5.219,3 | 25,9 | 5.233,1 | 25,8 | 0,3 |
| Despeses de personal | -3.099,2 | 15,4 | -3.240,8 | 16,0 | -4,6 |
| RESULTAT ECONÒMIC BRUT DE L'EXPLOTACIÓ | 2.120,1 | 10,5 | 1.992,2 | 9,8 | -6,0 |
| Amortitzacions de l'immobilitzat | -533,1 | 2,6 | -602,3 | 3,0 | -13,0 |
| RESULTAT ECONÒMIC NET DE L'EXPLOTACIÓ | 1.587,0 | 7,9 | 1.389,9 | 6,9 | -12,4 |
| Despeses financeres | -74,0 | 0,4 | -70,5 | 0,3 | 4,7 |
| Ingressos financers | 26,0 | 0,1 | 50,7 | 0,3 | 95,0 |
| Altres partides financeres | -16,4 | 0,1 | -6,2 | 0,0 | 62,0 |
| RESULTAT FINANCER | -64,3 | 0,3 | -26,0 | 0,1 | 59,5 |
| RESULTAT ABANS D'IMPOSTOS | 1.522,7 | 7,6 | 1.363,9 | 6,7 | -10,4 |
| Impost de beneficis | -241,2 | 1,2 | -251,3 | 1,2 | -4,2 |
| Altres resultats | 0,0 | 0,0 | 0,0 | 0,0 | (ns) |
| RESULTAT DE L'EXERCICI | 1.281,5 | 6,4 | 1.112,6 | 5,5 | -13,2 |
| RECURSOS GENERATS | 1.814,6 | 9,0 | 1.715,0 | 8,5 | -5,5 |

| 3. Ràtios 2018 | Valor mitjà | % Var s 2017 | Diferència conjunt mitjanes | Q1 | Mediana | Q3 |
|--|--------------------|---------------------|------------------------------------|-----------|----------------|-----------|
| Rendibilitat, marge i rotació | | | | | | |
| Rendibilitat financera (%) | 16,64 | -8,6 | 3,18 | 2,10 | 7,13 | 22,33 |
| Palanquejament net (%) | 6,90 | -4,8 | 0,87 | 0,08 | 2,18 | 8,67 |
| Rendibilitat econòmica (%) | 9,73 | -11,1 | 2,31 | 1,36 | 3,52 | 10,47 |
| Marge (%) | 7,08 | -10,7 | 0,81 | 1,00 | 2,68 | 8,49 |
| Rotació (voltes) | 1,37 | -0,5 | 0,19 | 1,00 | 1,21 | 1,72 |
| Relatius al nombre d'ocupats | | | | | | |
| Valor afegit per ocupat (milers d'euros) | 58,880 | -1,4 | 1,92 | 39,59 | 50,11 | 69,09 |
| Despeses de personal per ocupat (milers d'euros) | 36,464 | 2,9 | -3,21 | 30,73 | 37,42 | 44,75 |
| Ràtios sobre valor afegit brut | | | | | | |
| Costos laborals unitaris (%) | 61,93 | 4,3 | -7,72 | 60,32 | 72,40 | 88,27 |
| Productivitat de l'actiu (%) | 41,35 | -1,3 | -2,29 | 27,22 | 37,82 | 55,20 |
| Productivitat de l'immobilitzat (%) | 152,43 | -3,1 | 37,64 | 78,52 | 187,76 | 407,43 |
| Ràtios financeres | | | | | | |
| Endeutament (%) | 44,38 | 4,1 | -5,19 | 19,94 | 45,21 | 58,74 |
| Liquiditat | 2,05 | -4,1 | 0,49 | 1,42 | 2,04 | 4,35 |
| Fons de maniobra | 2,10 | -6,2 | 0,67 | 1,38 | 2,41 | 4,82 |

¹ Dades arrodonides a un decimal, llevat d'aquelles ràtios en què les dades apareixen amb dos decimals. Variacions calculades a partir dels valors de les mateixes empreses.
Font: PimesDat de PIMEC a partir de dades de SABI.

Cautxú, fusta i altres indústries

Empreses Mitjanes

Valors mitjans per empresa ¹

| | <u>Exercici 2017</u> | | <u>Exercici 2018</u> | | <u>% Variació</u> | |
|---|----------------------|---------------------|------------------------------------|--------------|-------------------|-----------|
| Nombre d'empreses | 104 | | 104 | | | |
| Nombre de treballadors per empresa | 96,2 | | 100,4 | | 4,4 | |
| 1. Comptes de balanç | Mil euros | % | Mil euros | % | % Variació | |
| ACTIU NO CORRENT | 7.539,2 | 40,9 | 8.002,0 | 41,3 | 6,1 | |
| Immobilitzat intangible | 521,2 | 2,8 | 475,6 | 2,5 | -8,8 | |
| Immobilitzat material i inversions immobiliàries | 4.690,4 | 25,5 | 4.991,1 | 25,8 | 6,4 | |
| Inversions financeres a llarg termini i altres actius no corrents | 2.327,5 | 12,6 | 2.535,3 | 13,1 | 8,9 | |
| ACTIU CORRENT | 10.874,6 | 59,1 | 11.370,5 | 58,7 | 4,6 | |
| Existències | 3.779,4 | 20,5 | 4.077,9 | 21,1 | 7,9 | |
| Deutors | 4.894,1 | 26,6 | 4.892,7 | 25,3 | 0,0 | |
| Clients | 4.624,3 | 25,1 | 4.586,8 | 23,7 | -0,8 | |
| Altres deutors | 269,7 | 1,5 | 306,0 | 1,6 | 13,4 | |
| Inversions financeres a curt termini | 895,5 | 4,9 | 858,7 | 4,4 | -4,1 | |
| Efectiu i actius líquids | 1.258,7 | 6,8 | 1.497,3 | 7,7 | 19,0 | |
| Altres actius corrents | 46,8 | 0,3 | 43,9 | 0,2 | -6,3 | |
| TOTAL ACTIU | 18.413,8 | 100,0 | 19.372,4 | 100,0 | 5,2 | |
| PATRIMONI NET | 10.133,6 | 55,0 | 10.594,1 | 54,7 | 4,5 | |
| Capital | 1.612,4 | 8,8 | 1.649,9 | 8,5 | 2,3 | |
| Reserves, ajustaments, subvencions i altres | 7.387,1 | 40,1 | 8.010,7 | 41,4 | 8,4 | |
| Resultat de l'exercici | 1.134,1 | 6,2 | 933,5 | 4,8 | -17,7 | |
| PASSIU NO CORRENT | 2.303,6 | 12,5 | 2.370,6 | 12,2 | 2,9 | |
| Deutes a llarg termini | 2.140,3 | 11,6 | 2.226,0 | 11,5 | 4,0 | |
| Altres passius no corrents | 163,3 | 0,9 | 144,6 | 0,7 | -11,5 | |
| PASSIU CORRENT | 5.976,5 | 32,5 | 6.407,7 | 33,1 | 7,2 | |
| Deutes a curt termini | 2.116,7 | 11,5 | 2.430,9 | 12,5 | 14,8 | |
| Creditors comercials i altres comptes a pagar | 3.767,5 | 20,5 | 3.853,7 | 19,9 | 2,3 | |
| Altres passius corrents | 92,3 | 0,5 | 123,1 | 0,6 | 33,3 | |
| TOTAL PATRIMONI NET I PASSIU | 18.413,8 | 100,0 | 19.372,4 | 100,0 | 5,2 | |
| 2. Compte de resultats | Mil euros | % | Mil euros | % | % Variació | |
| INGRESSOS D'EXPLOTACIÓ | 21.574,8 | 100,0 | 23.262,7 | 100,0 | 7,8 | |
| Import net de la xifra de negoci | 21.210,5 | 98,3 | 22.919,4 | 98,5 | 8,1 | |
| Altres ingressos d'explotació i variació d'existències | 364,3 | 1,7 | 343,3 | 1,5 | -5,8 | |
| Consums d'explotació | -11.817,8 | 54,8 | -12.679,1 | 54,5 | -7,3 | |
| Altres despeses d'explotació | -3.559,5 | 16,5 | -3.952,8 | 17,0 | -11,0 | |
| VALOR AFEGIT | 6.197,4 | 28,7 | 6.630,8 | 28,5 | 7,0 | |
| Despeses de personal | -3.941,7 | 18,3 | -4.299,0 | 18,5 | -9,1 | |
| RESULTAT ECONÒMIC BRUT DE L'EXPLOTACIÓ | 2.255,8 | 10,5 | 2.331,8 | 10,0 | 3,4 | |
| Amortitzacions de l'immobilitzat | -768,2 | 3,6 | -806,8 | 3,5 | -5,0 | |
| RESULTAT ECONÒMIC NET DE L'EXPLOTACIÓ | 1.487,6 | 6,9 | 1.525,0 | 6,6 | 2,5 | |
| Despeses financeres | -135,5 | 0,6 | -139,3 | 0,6 | -2,8 | |
| Ingressos financers | 93,8 | 0,4 | 47,5 | 0,2 | -49,4 | |
| Altres partides financeres | -7,9 | 0,0 | -167,7 | 0,7 | (ns) | |
| RESULTAT FINANCER | -49,6 | 0,2 | -259,5 | 1,1 | -423,2 | |
| RESULTAT ABANS D'IMPOSTOS | 1.438,0 | 6,7 | 1.265,4 | 5,4 | -12,0 | |
| Impost de beneficis | -303,9 | 1,4 | -331,7 | 1,4 | -9,2 | |
| Altres resultats | 0,0 | 0,0 | -0,2 | 0,0 | (ns) | |
| RESULTAT DE L'EXERCICI | 1.134,1 | 5,3 | 933,5 | 4,0 | -17,7 | |
| RECURSOS GENERATS | 1.902,3 | 8,8 | 1.740,3 | 7,5 | -8,5 | |
| 3. Ràtios 2018 | Valor mitjà | % Var s 2017 | Diferència conjunt mitjanes | Q1 | Mediana | Q3 |
| Rendibilitat, marge i rotació | | | | | | |
| Rendibilitat financera (%) | 11,94 | -15,8 | -1,51 | 2,95 | 10,53 | 21,42 |
| Palanquejament net (%) | 4,69 | -16,9 | -1,34 | 0,63 | 3,73 | 7,34 |
| Rendibilitat econòmica (%) | 7,25 | -15,1 | -0,17 | 2,27 | 5,29 | 10,53 |
| Marge (%) | 6,04 | -17,2 | -0,23 | 2,22 | 4,21 | 8,54 |
| Rotació (voltes) | 1,20 | 2,5 | 0,02 | 1,04 | 1,33 | 1,67 |
| Relatius al nombre d'ocupats | | | | | | |
| Valor afegit per ocupat (milers d'euros) | 66,022 | 2,5 | 9,06 | 45,38 | 57,59 | 78,92 |
| Despeses de personal per ocupat (milers d'euros) | 42,805 | 4,5 | 3,13 | 33,70 | 40,39 | 47,43 |
| Ràtios sobre valor afegit brut | | | | | | |
| Costos laborals unitaris (%) | 64,83 | 1,9 | -4,82 | 56,65 | 71,89 | 82,56 |
| Productivitat de l'actiu (%) | 41,50 | 1,7 | -2,15 | 32,52 | 42,69 | 56,73 |
| Productivitat de l'immobilitzat (%) | 121,29 | 2,0 | 6,50 | 87,59 | 132,27 | 224,19 |
| Ràtios financeres | | | | | | |
| Endeutament (%) | 45,31 | 0,8 | -4,25 | 30,37 | 45,70 | 63,69 |
| Liquiditat | 1,77 | -2,5 | 0,22 | 1,22 | 1,79 | 2,62 |
| Fons de maniobra | 1,62 | -1,8 | 0,19 | 1,22 | 1,62 | 2,37 |

¹ Dades arrodonides a un decimal, llevat d'aquelles ràtios en què les dades apareixen amb dos decimals. Variacions calculades a partir dels valors de les mateixes empreses.

Font: PimesDat de PIMEC a partir de dades de SABI.

Indústria del paper i arts gràfiques

Empreses Mitjanes

Valors mitjans per empresa ¹

| | <u>Exercici 2017</u> | <u>Exercici 2018</u> | <u>% Variació</u> |
|------------------------------------|----------------------|----------------------|-------------------|
| Nombre d'empreses | 70 | 70 | |
| Nombre de treballadors per empresa | 91,0 | 93,8 | 3,0 |

| 1. Comptes de balanç | Mil euros | % | Mil euros | % | % Variació |
|---|------------------|--------------|------------------|--------------|-------------------|
| ACTIU NO CORRENT | 8.630,6 | 49,2 | 8.716,0 | 48,2 | 1,0 |
| Immobilitzat intangible | 161,1 | 0,9 | 148,5 | 0,8 | -7,8 |
| Immobilitzat material i inversions immobiliàries | 7.082,1 | 40,3 | 7.157,9 | 39,6 | 1,1 |
| Inversions financeres a llarg termini i altres actius no corrents | 1.387,4 | 7,9 | 1.409,6 | 7,8 | 1,6 |
| ACTIU CORRENT | 8.921,6 | 50,8 | 9.365,1 | 51,8 | 5,0 |
| Existències | 2.629,4 | 15,0 | 3.048,1 | 16,9 | 15,9 |
| Deutors | 4.754,4 | 27,1 | 4.606,0 | 25,5 | -3,1 |
| Clients | 4.566,0 | 26,0 | 4.351,2 | 24,1 | -4,7 |
| Altres deutors | 188,4 | 1,1 | 254,8 | 1,4 | 35,2 |
| Inversions financeres a curt termini | 680,4 | 3,9 | 784,3 | 4,3 | 15,3 |
| Efectiu i actius líquids | 828,0 | 4,7 | 896,2 | 5,0 | 8,2 |
| Altres actius corrents | 29,4 | 0,2 | 30,5 | 0,2 | 3,7 |
| TOTAL ACTIU | 17.552,2 | 100,0 | 18.081,2 | 100,0 | 3,0 |
| PATRIMONI NET | 7.817,0 | 44,5 | 8.360,2 | 46,2 | 6,9 |
| Capital | 2.049,8 | 11,7 | 2.047,9 | 11,3 | -0,1 |
| Reserves, ajustaments, subvencions i altres | 5.396,1 | 30,7 | 5.673,4 | 31,4 | 5,1 |
| Resultat de l'exercici | 371,1 | 2,1 | 638,8 | 3,5 | 72,1 |
| PASSIU NO CORRENT | 3.241,9 | 18,5 | 3.190,8 | 17,6 | -1,6 |
| Deutes a llarg termini | 3.059,1 | 17,4 | 3.039,4 | 16,8 | -0,6 |
| Altres passius no corrents | 182,9 | 1,0 | 151,4 | 0,8 | -17,2 |
| PASSIU CORRENT | 6.493,3 | 37,0 | 6.530,2 | 36,1 | 0,6 |
| Deutes a curt termini | 2.721,1 | 15,5 | 2.683,6 | 14,8 | -1,4 |
| Creditors comercials i altres comptes a pagar | 3.732,8 | 21,3 | 3.768,4 | 20,8 | 1,0 |
| Altres passius corrents | 39,4 | 0,2 | 78,2 | 0,4 | 98,4 |
| TOTAL PATRIMONI NET I PASSIU | 17.552,2 | 100,0 | 18.081,2 | 100,0 | 3,0 |

| 2. Compte de resultats | Mil euros | % | Mil euros | % | % Variació |
|--|------------------|--------------|------------------|--------------|-------------------|
| INGRESSOS D'EXPLOTACIÓ | 19.953,6 | 100,0 | 21.311,1 | 100,0 | 6,8 |
| Import net de la xifra de negoci | 19.658,6 | 98,5 | 20.785,6 | 97,5 | 5,7 |
| Altres ingressos d'explotació i variació d'existències | 294,9 | 1,5 | 525,5 | 2,5 | 78,2 |
| Consums d'explotació | -10.958,6 | 54,9 | -11.605,6 | 54,5 | -5,9 |
| Altres despeses d'explotació | -3.693,6 | 18,5 | -4.056,5 | 19,0 | -9,8 |
| VALOR AFEGIT | 5.301,4 | 26,6 | 5.649,0 | 26,5 | 6,6 |
| Despeses de personal | -3.661,0 | 18,3 | -3.836,1 | 18,0 | -4,8 |
| RESULTAT ECONÒMIC BRUT DE L'EXPLOTACIÓ | 1.640,4 | 8,2 | 1.812,9 | 8,5 | 10,5 |
| Amortitzacions de l'immobilitzat | -1.009,6 | 5,1 | -977,9 | 4,6 | 3,1 |
| RESULTAT ECONÒMIC NET DE L'EXPLOTACIÓ | 630,8 | 3,2 | 835,1 | 3,9 | 32,4 |
| Despeses financeres | -138,4 | 0,7 | -122,2 | 0,6 | 11,7 |
| Ingressos financers | 44,9 | 0,2 | 52,9 | 0,2 | 17,8 |
| Altres partides financeres | -30,6 | 0,2 | 60,9 | 0,3 | (ns) |
| RESULTAT FINANCER | -124,2 | 0,6 | -8,4 | 0,0 | 93,2 |
| RESULTAT ABANS D'IMPOSTOS | 506,7 | 2,5 | 826,7 | 3,9 | 63,2 |
| Impost de beneficis | -135,6 | 0,7 | -187,8 | 0,9 | -38,5 |
| Altres resultats | 0,0 | 0,0 | 0,0 | 0,0 | (ns) |
| RESULTAT DE L'EXERCICI | 371,1 | 1,9 | 638,8 | 3,0 | 72,1 |
| RECURSOS GENERATS | 1.380,7 | 6,9 | 1.616,7 | 7,6 | 17,1 |

| 3. Ràtios 2018 | Valor mitjà | % Var s 2017 | Diferència conjunt mitjanes | Q1 | Mediana | Q3 |
|--|--------------------|---------------------|------------------------------------|-----------|----------------|-----------|
| Rendibilitat, marge i rotació | | | | | | |
| Rendibilitat financera (%) | 9,89 | 52,6 | -3,57 | 0,03 | 6,35 | 13,75 |
| Palanquejament net (%) | 4,64 | 65,3 | -1,39 | -0,66 | 2,12 | 5,58 |
| Rendibilitat econòmica (%) | 5,25 | 42,8 | -2,18 | 0,39 | 3,32 | 7,60 |
| Marge (%) | 4,45 | 37,7 | -1,82 | 0,41 | 2,56 | 5,05 |
| Rotació (voltes) | 1,18 | 3,7 | -0,01 | 1,01 | 1,25 | 1,50 |
| Relatius al nombre d'ocupats | | | | | | |
| Valor afegit per ocupat (milers d'euros) | 60,224 | 3,4 | 3,26 | 43,38 | 51,90 | 70,54 |
| Despeses de personal per ocupat (milers d'euros) | 40,896 | 1,7 | 1,22 | 34,75 | 41,13 | 45,80 |
| Ràtios sobre valor afegit brut | | | | | | |
| Costos laborals unitaris (%) | 67,91 | -1,7 | -1,75 | 61,80 | 75,89 | 84,71 |
| Productivitat de l'actiu (%) | 35,56 | 3,9 | -8,09 | 29,88 | 39,57 | 49,77 |
| Productivitat de l'immobilitzat (%) | 77,32 | 5,6 | -37,48 | 64,77 | 95,07 | 133,20 |
| Ràtios financeres | | | | | | |
| Endeutament (%) | 53,76 | -3,1 | 4,20 | 36,24 | 57,03 | 75,14 |
| Liquiditat | 1,43 | 4,4 | -0,12 | 0,93 | 1,35 | 2,53 |
| Fons de maniobra | 1,33 | 3,4 | -0,11 | 0,93 | 1,25 | 2,02 |

¹ Dades arrodonides a un decimal, llevat d'aquelles ràtios en què les dades apareixen amb dos decimals. Variacions calculades a partir dels valors de les mateixes empreses.
Font: PimesDat de PIMEC a partir de dades de SABI.

Indústries químiques

Empreses Mitjanes

Valors mitjans per empresa ¹

| | Exercici 2017 | | Exercici 2018 | | % Variació | |
|---|----------------------|---------------------|------------------------------------|--------------|-------------------|-----------|
| Nombre d'empreses | 119 | | 119 | | | |
| Nombre de treballadors per empresa | 89,9 | | 92,2 | | 2,5 | |
| 1. Comptes de balanç | Mil euros | % | Mil euros | % | % Variació | |
| ACTIU NO CORRENT | 11.007,6 | 43,2 | 11.402,3 | 42,7 | 3,6 | |
| Immobilitzat intangible | 976,1 | 3,8 | 946,2 | 3,5 | -3,1 | |
| Immobilitzat material i inversions immobiliàries | 7.155,8 | 28,1 | 7.500,7 | 28,1 | 4,8 | |
| Inversions financeres a llarg termini i altres actius no corrents | 2.875,7 | 11,3 | 2.955,4 | 11,1 | 2,8 | |
| ACTIU CORRENT | 14.476,7 | 56,8 | 15.290,0 | 57,3 | 5,6 | |
| Existències | 3.716,4 | 14,6 | 4.119,6 | 15,4 | 10,8 | |
| Deutors | 5.998,1 | 23,5 | 5.968,7 | 22,4 | -0,5 | |
| Clients | 5.581,7 | 21,9 | 5.575,7 | 20,9 | -0,1 | |
| Altres deutors | 416,4 | 1,6 | 393,0 | 1,5 | -5,6 | |
| Inversions financeres a curt termini | 1.658,2 | 6,5 | 1.924,2 | 7,2 | 16,0 | |
| Efectiu i actius líquids | 3.047,0 | 12,0 | 3.235,9 | 12,1 | 6,2 | |
| Altres actius corrents | 57,0 | 0,2 | 41,6 | 0,2 | -27,0 | |
| TOTAL ACTIU | 25.484,3 | 100,0 | 26.692,3 | 100,0 | 4,7 | |
| PATRIMONI NET | 14.997,2 | 58,8 | 15.812,8 | 59,2 | 5,4 | |
| Capital | 2.863,8 | 11,2 | 2.937,6 | 11,0 | 2,6 | |
| Reserves, ajustaments, subvencions i altres | 10.617,3 | 41,7 | 10.851,9 | 40,7 | 2,2 | |
| Resultat de l'exercici | 1.516,1 | 5,9 | 2.023,2 | 7,6 | 33,5 | |
| PASSIU NO CORRENT | 3.082,8 | 12,1 | 3.113,3 | 11,7 | 1,0 | |
| Deutes a llarg termini | 2.819,6 | 11,1 | 2.866,8 | 10,7 | 1,7 | |
| Altres passius no corrents | 263,2 | 1,0 | 246,5 | 0,9 | -6,3 | |
| PASSIU CORRENT | 7.404,4 | 29,1 | 7.766,2 | 29,1 | 4,9 | |
| Deutes a curt termini | 2.625,3 | 10,3 | 2.715,9 | 10,2 | 3,4 | |
| Creditors comercials i altres comptes a pagar | 4.709,7 | 18,5 | 4.957,2 | 18,6 | 5,3 | |
| Altres passius corrents | 69,4 | 0,3 | 93,1 | 0,3 | 34,3 | |
| TOTAL PATRIMONI NET I PASSIU | 25.484,3 | 100,0 | 26.692,3 | 100,0 | 4,7 | |
| 2. Compte de resultats | Mil euros | % | Mil euros | % | % Variació | |
| INGRESSOS D'EXPLOTACIÓ | 28.193,8 | 100,0 | 29.127,2 | 100,0 | 3,3 | |
| Import net de la xifra de negoci | 27.481,1 | 97,5 | 28.410,9 | 97,5 | 3,4 | |
| Altres ingressos d'explotació i variació d'existències | 712,7 | 2,5 | 716,4 | 2,5 | 0,5 | |
| Consums d'explotació | -15.399,4 | 54,6 | -15.776,4 | 54,2 | -2,4 | |
| Altres despeses d'explotació | -4.969,6 | 17,6 | -5.255,8 | 18,0 | -5,8 | |
| VALOR AFEGIT | 7.824,9 | 27,8 | 8.095,0 | 27,8 | 3,5 | |
| Despeses de personal | -4.621,9 | 16,4 | -4.870,9 | 16,7 | -5,4 | |
| RESULTAT ECONÒMIC BRUT DE L'EXPLOTACIÓ | 3.203,0 | 11,4 | 3.224,2 | 11,1 | 0,7 | |
| Amortitzacions de l'immobilitzat | -908,3 | 3,2 | -911,7 | 3,1 | -0,4 | |
| RESULTAT ECONÒMIC NET DE L'EXPLOTACIÓ | 2.294,8 | 8,1 | 2.312,5 | 7,9 | 0,8 | |
| Despeses financeres | -117,3 | 0,4 | -116,5 | 0,4 | 0,7 | |
| Ingressos financers | 159,7 | 0,6 | 137,9 | 0,5 | -13,6 | |
| Altres partides financeres | -371,9 | 1,3 | 147,2 | 0,5 | (ns) | |
| RESULTAT FINANCER | -329,5 | 1,2 | 168,6 | 0,6 | (ns) | |
| RESULTAT ABANS D'IMPOSTOS | 1.965,3 | 7,0 | 2.481,2 | 8,5 | 26,3 | |
| Impost de beneficis | -449,2 | 1,6 | -457,9 | 1,6 | -1,9 | |
| Altres resultats | 0,0 | 0,0 | 0,0 | 0,0 | (ns) | |
| RESULTAT DE L'EXERCICI | 1.516,1 | 5,4 | 2.023,2 | 6,9 | 33,5 | |
| RECURSOS GENERATS | 2.424,4 | 8,6 | 2.934,9 | 10,1 | 21,1 | |
| 3. Ràtios 2018 | Valor mitjà | % Var s 2017 | Diferència conjunt mitjanes | Q1 | Mediana | Q3 |
| Rendibilitat, marge i rotació | | | | | | |
| Rendibilitat financera (%) | 15,69 | 19,7 | 2,24 | 4,06 | 11,60 | 19,68 |
| Palanquejament net (%) | 5,96 | 20,8 | -0,07 | 0,84 | 2,93 | 7,10 |
| Rendibilitat econòmica (%) | 9,73 | 19,1 | 2,31 | 2,40 | 6,32 | 11,99 |
| Marge (%) | 8,92 | 20,7 | 2,65 | 1,87 | 6,41 | 12,00 |
| Rotació (voltes) | 1,09 | -1,4 | -0,09 | 0,88 | 1,19 | 1,56 |
| Relatius al nombre d'ocupats | | | | | | |
| Valor afegit per ocupat (milers d'euros) | 87,813 | 0,9 | 30,85 | 58,72 | 80,86 | 106,33 |
| Despeses de personal per ocupat (milers d'euros) | 52,838 | 2,8 | 13,16 | 42,60 | 50,39 | 58,43 |
| Ràtios sobre valor afegit brut | | | | | | |
| Costos laborals unitaris (%) | 60,17 | 1,9 | -9,48 | 52,13 | 64,66 | 78,33 |
| Productivitat de l'actiu (%) | 37,11 | -0,6 | -6,53 | 24,79 | 36,88 | 52,28 |
| Productivitat de l'immobilitzat (%) | 95,83 | -0,4 | -18,96 | 70,08 | 102,06 | 192,42 |
| Ràtios financeres | | | | | | |
| Endeutament (%) | 40,76 | -1,0 | -8,81 | 23,22 | 35,91 | 62,48 |
| Liquiditat | 1,97 | 0,7 | 0,41 | 1,26 | 2,08 | 3,23 |
| Fons de maniobra | 1,66 | 1,1 | 0,23 | 1,24 | 1,77 | 2,65 |

¹ Dades arrodonides a un decimal, llevat d'aquelles ràtios en què les dades apareixen amb dos decimals. Variacions calculades a partir dels valors de les mateixes empreses.

Font: PimesDat de PIMEC a partir de dades de SABI.

Metal-lúrgia, maquinària i material elèctric

Empreses Mitjanes

Valors mitjans per empresa ¹

| | <u>Exercici 2017</u> | | <u>Exercici 2018</u> | | <u>% Variació</u> | |
|---|----------------------|---------------------|------------------------------------|--------------|-------------------|-----------|
| Nombre d'empreses | 240 | | 240 | | | |
| Nombre de treballadors per empresa | 85,0 | | 89,1 | | 4,7 | |
| 1. Comptes de balanç | Mil euros | % | Mil euros | % | % Variació | |
| ACTIU NO CORRENT | 4.787,8 | 29,4 | 5.160,1 | 30,0 | 7,8 | |
| Immobilitzat intangible | 675,5 | 4,1 | 679,8 | 4,0 | 0,6 | |
| Immobilitzat material i inversions immobiliàries | 2.676,4 | 16,4 | 2.979,7 | 17,3 | 11,3 | |
| Inversions financeres a llarg termini i altres actius no corrents | 1.436,0 | 8,8 | 1.500,7 | 8,7 | 4,5 | |
| ACTIU CORRENT | 11.491,2 | 70,6 | 12.048,3 | 70,0 | 4,8 | |
| Existències | 3.448,5 | 21,2 | 3.757,2 | 21,8 | 9,0 | |
| Deutors | 5.053,0 | 31,0 | 4.982,1 | 29,0 | -1,4 | |
| Clients | 4.759,1 | 29,2 | 4.668,2 | 27,1 | -1,9 | |
| Altres deutors | 293,9 | 1,8 | 313,9 | 1,8 | 6,8 | |
| Inversions financeres a curt termini | 1.130,0 | 6,9 | 1.388,7 | 8,1 | 22,9 | |
| Efectiu i actius líquids | 1.827,0 | 11,2 | 1.890,9 | 11,0 | 3,5 | |
| Altres actius corrents | 32,7 | 0,2 | 29,4 | 0,2 | -10,0 | |
| TOTAL ACTIU | 16.279,0 | 100,0 | 17.208,5 | 100,0 | 5,7 | |
| PATRIMONI NET | 8.244,5 | 50,6 | 8.903,5 | 51,7 | 8,0 | |
| Capital | 1.300,8 | 8,0 | 1.312,9 | 7,6 | 0,9 | |
| Reserves, ajustaments, subvencions i altres | 5.829,4 | 35,8 | 6.409,6 | 37,2 | 10,0 | |
| Resultat de l'exercici | 1.114,4 | 6,8 | 1.181,0 | 6,9 | 6,0 | |
| PASSIU NO CORRENT | 1.825,9 | 11,2 | 1.924,7 | 11,2 | 5,4 | |
| Deutes a llarg termini | 1.755,8 | 10,8 | 1.857,1 | 10,8 | 5,8 | |
| Altres passius no corrents | 70,2 | 0,4 | 67,6 | 0,4 | -3,7 | |
| PASSIU CORRENT | 6.208,6 | 38,1 | 6.380,3 | 37,1 | 2,8 | |
| Deutes a curt termini | 1.811,9 | 11,1 | 1.992,0 | 11,6 | 9,9 | |
| Creditors comercials i altres comptes a pagar | 4.278,7 | 26,3 | 4.230,2 | 24,6 | -1,1 | |
| Altres passius corrents | 118,0 | 0,7 | 158,1 | 0,9 | 34,0 | |
| TOTAL PATRIMONI NET I PASSIU | 16.279,0 | 100,0 | 17.208,5 | 100,0 | 5,7 | |
| 2. Compte de resultats | Mil euros | % | Mil euros | % | % Variació | |
| INGRESSOS D'EXPLOTACIÓ | 19.711,7 | 100,0 | 20.906,6 | 100,0 | 6,1 | |
| Import net de la xifra de negoci | 19.339,6 | 98,1 | 20.465,8 | 97,9 | 5,8 | |
| Altres ingressos d'explotació i variació d'existències | 372,1 | 1,9 | 440,7 | 2,1 | 18,4 | |
| Consums d'explotació | -11.361,5 | 57,6 | -12.066,0 | 57,7 | -6,2 | |
| Altres despeses d'explotació | -2.703,3 | 13,7 | -2.877,1 | 13,8 | -6,4 | |
| VALOR AFEGIT | 5.646,9 | 28,6 | 5.963,5 | 28,5 | 5,6 | |
| Despeses de personal | -3.760,6 | 19,1 | -3.987,6 | 19,1 | -6,0 | |
| RESULTAT ECONÒMIC BRUT DE L'EXPLOTACIÓ | 1.886,3 | 9,6 | 1.975,8 | 9,5 | 4,7 | |
| Amortitzacions de l'immobilitzat | -460,3 | 2,3 | -489,3 | 2,3 | -6,3 | |
| RESULTAT ECONÒMIC NET DE L'EXPLOTACIÓ | 1.426,0 | 7,2 | 1.486,5 | 7,1 | 4,2 | |
| Despeses financeres | -117,4 | 0,6 | -112,4 | 0,5 | 4,2 | |
| Ingressos financers | 118,6 | 0,6 | 172,9 | 0,8 | 45,8 | |
| Altres partides financeres | 10,9 | 0,1 | -35,2 | 0,2 | (ns) | |
| RESULTAT FINANCER | 12,2 | 0,1 | 25,3 | 0,1 | 108,2 | |
| RESULTAT ABANS D'IMPOSTOS | 1.438,1 | 7,3 | 1.511,9 | 7,2 | 5,1 | |
| Impost de beneficis | -323,8 | 1,6 | -329,7 | 1,6 | -1,8 | |
| Altres resultats | 0,0 | 0,0 | -1,1 | 0,0 | (ns) | |
| RESULTAT DE L'EXERCICI | 1.114,4 | 5,7 | 1.181,0 | 5,6 | 6,0 | |
| RECURSOS GENERATS | 1.574,7 | 8,0 | 1.670,3 | 8,0 | 6,1 | |
| 3. Ràtios 2018 | Valor mitjà | % Var s 2017 | Diferència conjunt mitjanes | Q1 | Mediana | Q3 |
| Rendibilitat, marge i rotació | | | | | | |
| Rendibilitat financera (%) | 16,98 | -2,7 | 3,53 | 4,01 | 12,40 | 22,95 |
| Palanquejament net (%) | 7,54 | -4,4 | 1,51 | 1,01 | 4,15 | 9,41 |
| Rendibilitat econòmica (%) | 9,44 | -1,2 | 2,01 | 2,65 | 6,08 | 12,76 |
| Marge (%) | 7,77 | -1,5 | 1,50 | 1,97 | 4,65 | 10,45 |
| Rotació (voltes) | 1,21 | 0,3 | 0,03 | 0,99 | 1,27 | 1,60 |
| Relatius al nombre d'ocupats | | | | | | |
| Valor afegit per ocupat (milers d'euros) | 66,964 | 0,8 | 10,00 | 48,03 | 60,12 | 77,85 |
| Despeses de personal per ocupat (milers d'euros) | 44,778 | 1,2 | 5,10 | 38,15 | 43,65 | 49,91 |
| Ràtios sobre valor afegit brut | | | | | | |
| Costos laborals unitaris (%) | 66,87 | 0,4 | -2,79 | 59,77 | 73,57 | 86,07 |
| Productivitat de l'actiu (%) | 41,65 | 1,1 | -2,00 | 32,06 | 43,52 | 59,62 |
| Productivitat de l'immobilitzat (%) | 162,96 | -3,3 | 48,16 | 128,62 | 222,99 | 467,59 |
| Ràtios financeres | | | | | | |
| Endeutament (%) | 48,26 | -2,2 | -1,30 | 32,89 | 49,62 | 66,60 |
| Liquiditat | 1,89 | 2,0 | 0,33 | 1,34 | 1,87 | 2,84 |
| Fons de maniobra | 2,10 | -0,2 | 0,66 | 1,40 | 2,42 | 4,20 |

¹ Dades arrodonides a un decimal, llevat d'aquelles ràtios en què les dades apareixen amb dos decimals. Variacions calculades a partir dels valors de les mateixes empreses.
Font: PimesDat de PIMEC a partir de dades de SABI.

Material de transport

Empreses Mitjanes

Valors mitjans per empresa ¹

| | <u>Exercici 2017</u> | | <u>Exercici 2018</u> | | <u>% Variació</u> | |
|---|----------------------|---------------------|------------------------------------|--------------|-------------------|-----------|
| Nombre d'empreses | 40 | | 40 | | | |
| Nombre de treballadors per empresa | 115,8 | | 118,3 | | 2,1 | |
| 1. Comptes de balanç | Mil euros | % | Mil euros | % | % Variació | |
| ACTIU NO CORRENT | 6.173,7 | 34,9 | 7.807,1 | 41,0 | 26,5 | |
| Immobilitzat intangible | 820,4 | 4,6 | 1.312,6 | 6,9 | 60,0 | |
| Immobilitzat material i inversions immobiliàries | 3.805,2 | 21,5 | 4.197,0 | 22,0 | 10,3 | |
| Inversions financeres a llarg termini i altres actius no corrents | 1.548,2 | 8,8 | 2.297,5 | 12,1 | 48,4 | |
| ACTIU CORRENT | 11.497,1 | 65,1 | 11.234,5 | 59,0 | -2,3 | |
| Existències | 2.745,0 | 15,5 | 2.822,8 | 14,8 | 2,8 | |
| Deutors | 5.397,0 | 30,5 | 4.898,5 | 25,7 | -9,2 | |
| Clients | 4.985,5 | 28,2 | 4.318,4 | 22,7 | -13,4 | |
| Altres deutors | 411,6 | 2,3 | 580,1 | 3,0 | 40,9 | |
| Inversions financeres a curt termini | 1.507,7 | 8,5 | 1.732,8 | 9,1 | 14,9 | |
| Efectiu i actius líquids | 1.617,4 | 9,2 | 1.433,6 | 7,5 | -11,4 | |
| Altres actius corrents | 230,0 | 1,3 | 347,0 | 1,8 | 50,8 | |
| TOTAL ACTIU | 17.670,9 | 100,0 | 19.041,6 | 100,0 | 7,8 | |
| PATRIMONI NET | 6.388,8 | 36,2 | 6.651,2 | 34,9 | 4,1 | |
| Capital | 1.760,5 | 10,0 | 1.784,7 | 9,4 | 1,4 | |
| Reserves, ajustaments, subvencions i altres | 3.810,0 | 21,6 | 4.017,3 | 21,1 | 5,4 | |
| Resultat de l'exercici | 818,4 | 4,6 | 849,1 | 4,5 | 3,8 | |
| PASSIU NO CORRENT | 2.684,6 | 15,2 | 3.206,5 | 16,8 | 19,4 | |
| Deutes a llarg termini | 2.355,9 | 13,3 | 2.922,8 | 15,3 | 24,1 | |
| Altres passius no corrents | 328,8 | 1,9 | 283,7 | 1,5 | -13,7 | |
| PASSIU CORRENT | 8.597,5 | 48,7 | 9.184,0 | 48,2 | 6,8 | |
| Deutes a curt termini | 2.335,9 | 13,2 | 3.251,3 | 17,1 | 39,2 | |
| Creditors comercials i altres comptes a pagar | 5.778,6 | 32,7 | 5.254,6 | 27,6 | -9,1 | |
| Altres passius corrents | 483,1 | 2,7 | 678,1 | 3,6 | 40,4 | |
| TOTAL PATRIMONI NET I PASSIU | 17.670,9 | 100,0 | 19.041,6 | 100,0 | 7,8 | |
| 2. Compte de resultats | Mil euros | % | Mil euros | % | % Variació | |
| INGRESSOS D'EXPLOTACIÓ | 28.679,7 | 100,0 | 31.231,5 | 100,0 | 8,9 | |
| Import net de la xifra de negoci | 27.452,2 | 95,7 | 29.464,8 | 94,3 | 7,3 | |
| Altres ingressos d'explotació i variació d'existències | 1.227,6 | 4,3 | 1.766,7 | 5,7 | 43,9 | |
| Consums d'explotació | -17.518,5 | 61,1 | -19.048,7 | 61,0 | -8,7 | |
| Altres despeses d'explotació | -4.486,7 | 15,6 | -5.135,3 | 16,4 | -14,5 | |
| VALOR AFEGIT | 6.674,6 | 23,3 | 7.047,5 | 22,6 | 5,6 | |
| Despeses de personal | -4.976,4 | 17,4 | -5.248,2 | 16,8 | -5,5 | |
| RESULTAT ECONÒMIC BRUT DE L'EXPLOTACIÓ | 1.698,2 | 5,9 | 1.799,3 | 5,8 | 6,0 | |
| Amortitzacions de l'immobilitzat | -628,5 | 2,2 | -695,8 | 2,2 | -10,7 | |
| RESULTAT ECONÒMIC NET DE L'EXPLOTACIÓ | 1.069,7 | 3,7 | 1.103,6 | 3,5 | 3,2 | |
| Despeses financeres | -151,7 | 0,5 | -104,2 | 0,3 | 31,3 | |
| Ingressos financers | 185,9 | 0,6 | 123,6 | 0,4 | -33,5 | |
| Altres partides financeres | -109,5 | 0,4 | -2,3 | 0,0 | 97,9 | |
| RESULTAT FINANCER | -75,3 | 0,3 | 17,0 | 0,1 | (ns) | |
| RESULTAT ABANS D'IMPOSTOS | 994,4 | 3,5 | 1.120,6 | 3,6 | 12,7 | |
| Impost de beneficis | -176,1 | 0,6 | -271,5 | 0,9 | -54,1 | |
| Altres resultats | 0,1 | 0,0 | 0,0 | 0,0 | -50,0 | |
| RESULTAT DE L'EXERCICI | 818,4 | 2,9 | 849,1 | 2,7 | 3,8 | |
| RECURSOS GENERATS | 1.446,9 | 5,0 | 1.544,9 | 4,9 | 6,8 | |
| 3. Ràtios 2018 | Valor mitjà | % Var s 2017 | Diferència conjunt mitjanes | Q1 | Mediana | Q3 |
| Rendibilitat, marge i rotació | | | | | | |
| Rendibilitat financera (%) | 16,85 | 8,2 | 3,39 | 2,25 | 11,20 | 17,10 |
| Palanquejament net (%) | 10,42 | 14,7 | 4,39 | 0,37 | 4,77 | 11,12 |
| Rendibilitat econòmica (%) | 6,43 | -0,8 | -0,99 | 0,01 | 5,73 | 9,25 |
| Marge (%) | 3,92 | -1,9 | -2,35 | 0,02 | 2,75 | 7,66 |
| Rotació (voltes) | 1,64 | 1,1 | 0,46 | 1,19 | 1,65 | 2,31 |
| Relatius al nombre d'ocupats | | | | | | |
| Valor afegit per ocupat (milers d'euros) | 59,598 | 3,4 | 2,64 | 41,76 | 56,82 | 75,60 |
| Despeses de personal per ocupat (milers d'euros) | 44,382 | 3,3 | 4,71 | 36,55 | 43,80 | 49,40 |
| Ràtios sobre valor afegit brut | | | | | | |
| Costos laborals unitaris (%) | 74,47 | -0,1 | 4,82 | 63,72 | 81,13 | 91,60 |
| Productivitat de l'actiu (%) | 46,95 | 2,8 | 3,30 | 38,81 | 50,00 | 61,45 |
| Productivitat de l'immobilitzat (%) | 127,91 | -11,4 | 13,12 | 115,50 | 153,77 | 271,62 |
| Ràtios financeres | | | | | | |
| Endeutament (%) | 65,07 | 1,9 | 15,50 | 35,46 | 58,08 | 74,21 |
| Liquiditat | 1,22 | -8,5 | -0,34 | 1,02 | 1,33 | 2,06 |
| Fons de maniobra | 1,26 | -14,1 | -0,17 | 1,03 | 1,46 | 2,05 |

¹ Dades arrodonides a un decimal, llevat d'aquelles ràtios en què les dades apareixen amb dos decimals. Variacions calculades a partir dels valors de les mateixes empreses.

Font: PimesDat de PIMEC a partir de dades de SABI.

Construcció

Empreses Mitjanes

Valors mitjans per empresa ¹

| | <u>Exercici 2017</u> | <u>Exercici 2018</u> | <u>% Variació</u> |
|------------------------------------|----------------------|----------------------|-------------------|
| Nombre d'empreses | 140 | 140 | |
| Nombre de treballadors per empresa | 86,8 | 89,8 | 3,5 |

| 1. Comptes de balanç | Mil euros | % | Mil euros | % | % Variació |
|---|------------------|--------------|------------------|--------------|-------------------|
| ACTIU NO CORRENT | 3.030,0 | 27,5 | 3.358,0 | 28,1 | 10,8 |
| Immobilitzat intangible | 142,3 | 1,3 | 113,9 | 1,0 | -20,0 |
| Immobilitzat material i inversions immobiliàries | 1.821,1 | 16,5 | 1.931,0 | 16,1 | 6,0 |
| Inversions financeres a llarg termini i altres actius no corrents | 1.066,6 | 9,7 | 1.313,1 | 11,0 | 23,1 |
| ACTIU CORRENT | 8.003,0 | 72,5 | 8.608,0 | 71,9 | 7,6 |
| Existències | 1.979,3 | 17,9 | 2.033,3 | 17,0 | 2,7 |
| Deutors | 3.797,1 | 34,4 | 4.343,5 | 36,3 | 14,4 |
| Clients | 3.684,0 | 33,4 | 4.215,1 | 35,2 | 14,4 |
| Altres deutors | 113,1 | 1,0 | 128,4 | 1,1 | 13,5 |
| Inversions financeres a curt termini | 763,3 | 6,9 | 696,8 | 5,8 | -8,7 |
| Efectiu i actius líquids | 1.447,2 | 13,1 | 1.519,7 | 12,7 | 5,0 |
| Altres actius corrents | 16,1 | 0,1 | 14,7 | 0,1 | -8,6 |
| TOTAL ACTIU | 11.033,0 | 100,0 | 11.965,9 | 100,0 | 8,5 |
| PATRIMONI NET | 4.772,6 | 43,3 | 5.085,4 | 42,5 | 6,6 |
| Capital | 555,8 | 5,0 | 562,3 | 4,7 | 1,2 |
| Reserves, ajustaments, subvencions i altres | 3.898,4 | 35,3 | 4.228,2 | 35,3 | 8,5 |
| Resultat de l'exercici | 318,4 | 2,9 | 294,9 | 2,5 | -7,4 |
| PASSIU NO CORRENT | 1.418,9 | 12,9 | 1.429,1 | 11,9 | 0,7 |
| Deutes a llarg termini | 1.285,4 | 11,7 | 1.302,1 | 10,9 | 1,3 |
| Altres passius no corrents | 133,5 | 1,2 | 127,0 | 1,1 | -4,9 |
| PASSIU CORRENT | 4.841,4 | 43,9 | 5.451,5 | 45,6 | 12,6 |
| Deutes a curt termini | 1.092,4 | 9,9 | 1.064,9 | 8,9 | -2,5 |
| Creditors comercials i altres comptes a pagar | 3.632,7 | 32,9 | 4.288,3 | 35,8 | 18,0 |
| Altres passius corrents | 116,4 | 1,1 | 98,3 | 0,8 | -15,5 |
| TOTAL PATRIMONI NET I PASSIU | 11.033,0 | 100,0 | 11.965,9 | 100,0 | 8,5 |

| 2. Compte de resultats | Mil euros | % | Mil euros | % | % Variació |
|--|------------------|--------------|------------------|--------------|-------------------|
| INGRESSOS D'EXPLOTACIÓ | 11.315,2 | 100,0 | 13.106,8 | 100,0 | 15,8 |
| Import net de la xifra de negoci | 11.015,7 | 97,4 | 12.822,5 | 97,8 | 16,4 |
| Altres ingressos d'explotació i variació d'existències | 299,5 | 2,6 | 284,4 | 2,2 | -5,1 |
| Consums d'explotació | -5.969,8 | 52,8 | -7.295,0 | 55,7 | -22,2 |
| Altres despeses d'explotació | -1.318,3 | 11,7 | -1.492,6 | 11,4 | -13,2 |
| VALOR AFEGIT | 4.027,2 | 35,6 | 4.319,2 | 33,0 | 7,3 |
| Despeses de personal | -3.385,4 | 29,9 | -3.720,7 | 28,4 | -9,9 |
| RESULTAT ECONÒMIC BRUT DE L'EXPLOTACIÓ | 641,8 | 5,7 | 598,5 | 4,6 | -6,7 |
| Amortitzacions de l'immobilitzat | -159,2 | 1,4 | -164,5 | 1,3 | -3,3 |
| RESULTAT ECONÒMIC NET DE L'EXPLOTACIÓ | 482,5 | 4,3 | 434,1 | 3,3 | -10,0 |
| Despeses financeres | -68,0 | 0,6 | -67,0 | 0,5 | 1,5 |
| Ingressos financers | 26,7 | 0,2 | 26,8 | 0,2 | 0,6 |
| Altres partides financeres | -12,8 | 0,1 | -15,5 | 0,1 | -21,2 |
| RESULTAT FINANCER | -54,1 | 0,5 | -55,6 | 0,4 | -2,8 |
| RESULTAT ABANS D'IMPOSTOS | 428,5 | 3,8 | 378,5 | 2,9 | -11,7 |
| Impost de beneficis | -110,1 | 1,0 | -83,6 | 0,6 | 24,0 |
| Altres resultats | 0,0 | 0,0 | 0,0 | 0,0 | 100,0 |
| RESULTAT DE L'EXERCICI | 318,4 | 2,8 | 294,9 | 2,2 | -7,4 |
| RECURSOS GENERATS | 477,6 | 4,2 | 459,3 | 3,5 | -3,8 |

| 3. Ràtios 2018 | Valor mitjà | % Var s 2017 | Diferència conjunt mitjanes | Q1 | Mediana | Q3 |
|--|--------------------|---------------------|------------------------------------|-----------|----------------|-----------|
| Rendibilitat, marge i rotació | | | | | | |
| Rendibilitat financera (%) | 7,44 | -17,1 | -6,01 | 3,68 | 12,06 | 30,75 |
| Palanquejament net (%) | 3,72 | -16,9 | -2,31 | 0,89 | 7,00 | 17,69 |
| Rendibilitat econòmica (%) | 3,72 | -17,3 | -3,70 | 2,15 | 4,68 | 10,15 |
| Marge (%) | 3,40 | -22,5 | -2,87 | 1,44 | 3,29 | 5,41 |
| Rotació (voltes) | 1,10 | 6,8 | -0,09 | 1,11 | 1,58 | 2,22 |
| Relatius al nombre d'ocupats | | | | | | |
| Valor afegit per ocupat (milers d'euros) | 48,095 | 3,6 | -8,87 | 38,20 | 48,04 | 56,86 |
| Despeses de personal per ocupat (milers d'euros) | 41,430 | 6,2 | 1,75 | 34,13 | 41,27 | 47,57 |
| Ràtios sobre valor afegit brut | | | | | | |
| Costos laborals unitaris (%) | 86,14 | 2,5 | 16,49 | 80,27 | 89,04 | 94,47 |
| Productivitat de l'actiu (%) | 43,38 | -0,9 | -0,26 | 35,56 | 72,02 | 130,57 |
| Productivitat de l'immobilitzat (%) | 211,22 | 3,0 | 96,43 | 306,43 | 842,86 | 2353,01 |
| Ràtios financeres | | | | | | |
| Endeutament (%) | 57,50 | 1,3 | 7,94 | 42,45 | 66,86 | 78,82 |
| Liquiditat | 1,58 | -4,5 | 0,02 | 1,18 | 1,43 | 2,10 |
| Fons de maniobra | 1,94 | -5,1 | 0,51 | 1,51 | 2,64 | 6,39 |

¹ Dades arrodonides a un decimal, llevat d'aquelles ràtios en què les dades apareixen amb dos decimals. Variacions calculades a partir dels valors de les mateixes empreses.
Font: PimesDat de PIMEC a partir de dades de SABI.

Comerç i reparacions

Empreses Mitjanes

Valors mitjans per empresa ¹

| | <u>Exercici 2017</u> | <u>Exercici 2018</u> | <u>% Variació</u> |
|------------------------------------|----------------------|----------------------|-------------------|
| Nombre d'empreses | 694 | 694 | |
| Nombre de treballadors per empresa | 76,3 | 80,2 | 5,2 |

| 1. Comptes de balanç | Mil euros | % | Mil euros | % | % Variació |
|---|------------------|--------------|------------------|--------------|-------------------|
| ACTIU NO CORRENT | 4.283,1 | 27,5 | 4.542,7 | 27,3 | 6,1 |
| Immobilitzat intangible | 345,6 | 2,2 | 368,4 | 2,2 | 6,6 |
| Immobilitzat material i inversions immobiliàries | 2.211,6 | 14,2 | 2.353,4 | 14,1 | 6,4 |
| Inversions financeres a llarg termini i altres actius no corrents | 1.725,9 | 11,1 | 1.820,8 | 10,9 | 5,5 |
| ACTIU CORRENT | 11.317,8 | 72,5 | 12.112,6 | 72,7 | 7,0 |
| Existències | 3.690,1 | 23,7 | 4.064,7 | 24,4 | 10,2 |
| Deutors | 4.711,9 | 30,2 | 4.927,3 | 29,6 | 4,6 |
| Clients | 4.387,1 | 28,1 | 4.570,0 | 27,4 | 4,2 |
| Altres deutors | 324,7 | 2,1 | 357,3 | 2,1 | 10,0 |
| Inversions financeres a curt termini | 1.533,5 | 9,8 | 1.632,4 | 9,8 | 6,4 |
| Efectiu i actius líquids | 1.334,5 | 8,6 | 1.430,5 | 8,6 | 7,2 |
| Altres actius corrents | 47,8 | 0,3 | 57,7 | 0,3 | 20,6 |
| TOTAL ACTIU | 15.600,9 | 100,0 | 16.655,3 | 100,0 | 6,8 |
| PATRIMONI NET | 7.149,1 | 45,8 | 7.695,8 | 46,2 | 7,6 |
| Capital | 1.029,9 | 6,6 | 1.031,8 | 6,2 | 0,2 |
| Reserves, ajustaments, subvencions i altres | 5.302,8 | 34,0 | 5.553,6 | 33,3 | 4,7 |
| Resultat de l'exercici | 816,4 | 5,2 | 1.110,3 | 6,7 | 36,0 |
| PASSIU NO CORRENT | 1.351,9 | 8,7 | 1.315,7 | 7,9 | -2,7 |
| Deutes a llarg termini | 1.165,9 | 7,5 | 1.157,3 | 6,9 | -0,7 |
| Altres passius no corrents | 186,0 | 1,2 | 158,4 | 1,0 | -14,8 |
| PASSIU CORRENT | 7.099,8 | 45,5 | 7.643,9 | 45,9 | 7,7 |
| Deutes a curt termini | 2.501,2 | 16,0 | 2.839,0 | 17,0 | 13,5 |
| Creditors comercials i altres comptes a pagar | 4.494,9 | 28,8 | 4.673,9 | 28,1 | 4,0 |
| Altres passius corrents | 103,7 | 0,7 | 130,9 | 0,8 | 26,2 |
| TOTAL PATRIMONI NET I PASSIU | 15.600,9 | 100,0 | 16.655,3 | 100,0 | 6,8 |

| 2. Compte de resultats | Mil euros | % | Mil euros | % | % Variació |
|--|------------------|--------------|------------------|--------------|-------------------|
| INGRESSOS D'EXPLOTACIÓ | 27.152,4 | 100,0 | 29.290,6 | 100,0 | 7,9 |
| Import net de la xifra de negoci | 26.416,3 | 97,3 | 28.496,8 | 97,3 | 7,9 |
| Altres ingressos d'explotació i variació d'existències | 736,1 | 2,7 | 793,8 | 2,7 | 7,8 |
| Consums d'explotació | -19.359,2 | 71,3 | -20.728,1 | 70,8 | -7,1 |
| Altres despeses d'explotació | -3.221,1 | 11,9 | -3.482,8 | 11,9 | -8,1 |
| VALOR AFEGIT | 4.572,1 | 16,8 | 5.079,6 | 17,3 | 11,1 |
| Despeses de personal | -3.154,6 | 11,6 | -3.390,6 | 11,6 | -7,5 |
| RESULTAT ECONÒMIC BRUT DE L'EXPLOTACIÓ | 1.417,4 | 5,2 | 1.689,0 | 5,8 | 19,2 |
| Amortitzacions de l'immobilitzat | -308,1 | 1,1 | -334,3 | 1,1 | -8,5 |
| RESULTAT ECONÒMIC NET DE L'EXPLOTACIÓ | 1.109,4 | 4,1 | 1.354,7 | 4,6 | 22,1 |
| Despeses financeres | -80,1 | 0,3 | -78,4 | 0,3 | 2,2 |
| Ingressos financers | 128,5 | 0,5 | 105,6 | 0,4 | -17,9 |
| Altres partides financeres | -73,2 | 0,3 | -14,9 | 0,1 | 79,6 |
| RESULTAT FINANCER | -24,8 | 0,1 | 12,3 | 0,0 | (ns) |
| RESULTAT ABANS D'IMPOSTOS | 1.084,6 | 4,0 | 1.367,0 | 4,7 | 26,0 |
| Impost de beneficis | -270,2 | 1,0 | -274,4 | 0,9 | -1,6 |
| Altres resultats | 2,1 | 0,0 | 17,7 | 0,1 | 759,2 |
| RESULTAT DE L'EXERCICI | 816,4 | 3,0 | 1.110,3 | 3,8 | 36,0 |
| RECURSOS GENERATS | 1.124,5 | 4,1 | 1.444,6 | 4,9 | 28,5 |

| 3. Ràtios 2018 | Valor mitjà | % Var s 2017 | Diferència conjunt mitjanes | Q1 | Mediana | Q3 |
|--|--------------------|---------------------|------------------------------------|-----------|----------------|-----------|
| Rendibilitat, marge i rotació | | | | | | |
| Rendibilitat financera (%) | 17,76 | 17,1 | 4,31 | 5,74 | 12,56 | 24,92 |
| Palanquejament net (%) | 9,09 | 17,9 | 3,06 | 1,65 | 5,45 | 13,54 |
| Rendibilitat econòmica (%) | 8,68 | 16,2 | 1,25 | 2,80 | 5,63 | 10,11 |
| Marge (%) | 4,93 | 15,0 | -1,33 | 1,34 | 2,87 | 6,49 |
| Rotació (voltes) | 1,76 | 1,0 | 0,57 | 1,25 | 1,83 | 2,54 |
| Relatius al nombre d'ocupats | | | | | | |
| Valor afegit per ocupat (milers d'euros) | 63,340 | 5,7 | 6,38 | 41,09 | 56,79 | 85,36 |
| Despeses de personal per ocupat (milers d'euros) | 42,279 | 2,2 | 2,60 | 32,27 | 40,01 | 51,38 |
| Ràtios sobre valor afegit brut | | | | | | |
| Costos laborals unitaris (%) | 66,75 | -3,3 | -2,90 | 56,58 | 73,09 | 85,15 |
| Productivitat de l'actiu (%) | 38,48 | 3,9 | -5,17 | 23,99 | 35,71 | 59,45 |
| Productivitat de l'immobilitzat (%) | 186,62 | 4,4 | 71,83 | 111,42 | 237,93 | 577,04 |
| Ràtios financeres | | | | | | |
| Endeutament (%) | 53,79 | -0,7 | 4,23 | 35,49 | 57,54 | 76,04 |
| Liquiditat | 1,58 | -0,6 | 0,03 | 1,11 | 1,54 | 2,41 |
| Fons de maniobra | 1,98 | -0,1 | 0,55 | 1,24 | 2,14 | 4,09 |

¹ Dades arrodonides a un decimal, llevat d'aquelles ràtios en què les dades apareixen amb dos decimals. Variacions calculades a partir dels valors de les mateixes empreses.
Font: PimesDat de PIMEC a partir de dades de SABI.

Hoteleria i restauració

Empreses Mitjanes

Valors mitjans per empresa ¹

| | <u>Exercici 2017</u> | <u>Exercici 2018</u> | <u>% Variació</u> |
|------------------------------------|----------------------|----------------------|-------------------|
| Nombre d'empreses | 217 | 217 | |
| Nombre de treballadors per empresa | 89,6 | 91,9 | 2,5 |

| 1. Comptes de balanç | Mil euros | % | Mil euros | % | % Variació |
|---|------------------|--------------|------------------|--------------|-------------------|
| ACTIU NO CORRENT | 11.637,9 | 80,7 | 11.944,0 | 80,7 | 2,6 |
| Immobilitzat intangible | 190,8 | 1,3 | 191,7 | 1,3 | 0,5 |
| Immobilitzat material i inversions immobiliàries | 8.158,2 | 56,6 | 8.310,7 | 56,1 | 1,9 |
| Inversions financeres a llarg termini i altres actius no corrents | 3.288,9 | 22,8 | 3.441,6 | 23,2 | 4,6 |
| ACTIU CORRENT | 2.778,2 | 19,3 | 2.862,8 | 19,3 | 3,0 |
| Existències | 150,4 | 1,0 | 160,0 | 1,1 | 6,4 |
| Deutors | 780,4 | 5,4 | 802,0 | 5,4 | 2,8 |
| Clients | 563,0 | 3,9 | 574,5 | 3,9 | 2,0 |
| Altres deutors | 217,4 | 1,5 | 227,5 | 1,5 | 4,6 |
| Inversions financeres a curt termini | 973,6 | 6,8 | 965,2 | 6,5 | -0,9 |
| Efectiu i actius líquids | 826,8 | 5,7 | 897,5 | 6,1 | 8,5 |
| Altres actius corrents | 46,9 | 0,3 | 38,0 | 0,3 | -18,9 |
| TOTAL ACTIU | 14.416,1 | 100,0 | 14.806,8 | 100,0 | 2,7 |
| PATRIMONI NET | 7.318,6 | 50,8 | 7.818,2 | 52,8 | 6,8 |
| Capital | 2.716,4 | 18,8 | 2.848,4 | 19,2 | 4,9 |
| Reserves, ajustaments, subvencions i altres | 3.670,6 | 25,5 | 4.097,7 | 27,7 | 11,6 |
| Resultat de l'exercici | 931,6 | 6,5 | 872,0 | 5,9 | -6,4 |
| PASSIU NO CORRENT | 4.174,1 | 29,0 | 4.232,9 | 28,6 | 1,4 |
| Deutes a llarg termini | 3.952,9 | 27,4 | 4.056,6 | 27,4 | 2,6 |
| Altres passius no corrents | 221,2 | 1,5 | 176,2 | 1,2 | -20,3 |
| PASSIU CORRENT | 2.923,4 | 20,3 | 2.755,7 | 18,6 | -5,7 |
| Deutes a curt termini | 1.580,7 | 11,0 | 1.390,3 | 9,4 | -12,0 |
| Creditors comercials i altres comptes a pagar | 1.310,9 | 9,1 | 1.328,5 | 9,0 | 1,3 |
| Altres passius corrents | 31,8 | 0,2 | 36,8 | 0,2 | 15,8 |
| TOTAL PATRIMONI NET I PASSIU | 14.416,1 | 100,0 | 14.806,8 | 100,0 | 2,7 |

| 2. Compte de resultats | Mil euros | % | Mil euros | % | % Variació |
|--|------------------|--------------|------------------|--------------|-------------------|
| INGRESSOS D'EXPLOTACIÓ | 8.468,9 | 100,0 | 8.754,4 | 100,0 | 3,4 |
| Import net de la xifra de negoci | 8.166,3 | 96,4 | 8.469,9 | 96,7 | 3,7 |
| Altres ingressos d'explotació i variació d'existències | 302,6 | 3,6 | 284,6 | 3,3 | -6,0 |
| Consums d'explotació | -1.789,5 | 21,1 | -1.843,3 | 21,1 | -3,0 |
| Altres despeses d'explotació | -2.428,2 | 28,7 | -2.576,7 | 29,4 | -6,1 |
| VALOR AFEGIT | 4.251,2 | 50,2 | 4.334,5 | 49,5 | 2,0 |
| Despeses de personal | -2.617,2 | 30,9 | -2.748,3 | 31,4 | -5,0 |
| RESULTAT ECONÒMIC BRUT DE L'EXPLOTACIÓ | 1.634,0 | 19,3 | 1.586,2 | 18,1 | -2,9 |
| Amortitzacions de l'immobilitzat | -535,9 | 6,3 | -588,6 | 6,7 | -9,8 |
| RESULTAT ECONÒMIC NET DE L'EXPLOTACIÓ | 1.098,0 | 13,0 | 997,6 | 11,4 | -9,1 |
| Despeses financeres | -152,9 | 1,8 | -166,9 | 1,9 | -9,2 |
| Ingressos financers | 184,1 | 2,2 | 238,2 | 2,7 | 29,4 |
| Altres partides financeres | 33,6 | 0,4 | -11,2 | 0,1 | (ns) |
| RESULTAT FINANCER | 64,8 | 0,8 | 60,1 | 0,7 | -7,3 |
| RESULTAT ABANS D'IMPOSTOS | 1.162,9 | 13,7 | 1.057,7 | 12,1 | -9,0 |
| Impost de beneficis | -225,0 | 2,7 | -181,6 | 2,1 | 19,3 |
| Altres resultats | -6,3 | 0,1 | -4,1 | 0,0 | 35,9 |
| RESULTAT DE L'EXERCICI | 931,6 | 11,0 | 872,0 | 10,0 | -6,4 |
| RECURSOS GENERATS | 1.467,5 | 17,3 | 1.460,6 | 16,7 | -0,5 |

| 3. Ràtios 2018 | Valor mitjà | % Var s 2017 | Diferència conjunt mitjanes | Q1 | Mediana | Q3 |
|--|--------------------|---------------------|------------------------------------|-----------|----------------|-----------|
| Rendibilitat, marge i rotació | | | | | | |
| Rendibilitat financera (%) | 13,53 | -14,9 | 0,07 | 5,81 | 13,60 | 29,32 |
| Palanquejament net (%) | 5,26 | -22,2 | -0,77 | 0,60 | 4,72 | 13,49 |
| Rendibilitat econòmica (%) | 8,27 | -9,4 | 0,85 | 2,95 | 6,27 | 13,18 |
| Marge (%) | 13,99 | -10,0 | 7,72 | 1,55 | 7,59 | 15,29 |
| Rotació (voltes) | 0,59 | 0,6 | -0,59 | 0,51 | 1,19 | 2,43 |
| Relatius al nombre d'ocupats | | | | | | |
| Valor afegit per ocupat (milers d'euros) | 47,189 | -0,6 | -9,77 | 32,16 | 42,72 | 59,48 |
| Despeses de personal per ocupat (milers d'euros) | 29,921 | 2,4 | -9,76 | 27,23 | 30,44 | 33,67 |
| Ràtios sobre valor afegit brut | | | | | | |
| Costos laborals unitaris (%) | 63,41 | 3,0 | -6,25 | 55,18 | 73,08 | 88,32 |
| Productivitat de l'actiu (%) | 41,68 | -0,5 | -1,97 | 36,63 | 82,56 | 158,26 |
| Productivitat de l'immobilitzat (%) | 50,98 | 0,1 | -63,82 | 45,37 | 122,34 | 334,98 |
| Ràtios financeres | | | | | | |
| Endeutament (%) | 47,20 | -4,1 | -2,37 | 27,60 | 45,24 | 72,46 |
| Liquiditat | 1,04 | 9,3 | -0,52 | 0,67 | 1,04 | 2,06 |
| Fons de maniobra | 1,01 | 2,2 | -0,42 | 0,87 | 1,01 | 1,40 |

¹ Dades arrodonides a un decimal, llevat d'aquelles ràtios en què les dades apareixen amb dos decimals. Variacions calculades a partir dels valors de les mateixes empreses.
Font: PimesDat de PIMEC a partir de dades de SABI.

Transport i comunicacions

Empreses Mitjanes

Valors mitjans per empresa ¹

| | <u>Exercici 2017</u> | | <u>Exercici 2018</u> | | <u>% Variació</u> | |
|---|----------------------|---------------------|------------------------------------|--------------|-------------------|-----------|
| Nombre d'empreses | 171 | | 171 | | | |
| Nombre de treballadors per empresa | 91,3 | | 96,2 | | 5,4 | |
| 1. Comptes de balanç | Mil euros | % | Mil euros | % | % Variació | |
| ACTIU NO CORRENT | 12.942,5 | 59,8 | 13.076,7 | 59,6 | 1,0 | |
| Immobilitzat intangible | 4.228,6 | 19,5 | 4.255,0 | 19,4 | 0,6 | |
| Immobilitzat material i inversions immobiliàries | 4.921,0 | 22,7 | 5.203,0 | 23,7 | 5,7 | |
| Inversions financeres a llarg termini i altres actius no corrents | 3.792,9 | 17,5 | 3.618,7 | 16,5 | -4,6 | |
| ACTIU CORRENT | 8.692,2 | 40,2 | 8.853,6 | 40,4 | 1,9 | |
| Existències | 87,0 | 0,4 | 100,3 | 0,5 | 15,3 | |
| Deutors | 5.354,9 | 24,8 | 4.994,7 | 22,8 | -6,7 | |
| Clients | 4.584,3 | 21,2 | 4.239,9 | 19,3 | -7,5 | |
| Altres deutors | 770,6 | 3,6 | 754,9 | 3,4 | -2,0 | |
| Inversions financeres a curt termini | 1.439,5 | 6,7 | 2.129,7 | 9,7 | 47,9 | |
| Efectiu i actius líquids | 1.766,8 | 8,2 | 1.578,0 | 7,2 | -10,7 | |
| Altres actius corrents | 44,0 | 0,2 | 50,8 | 0,2 | 15,6 | |
| TOTAL ACTIU | 21.634,6 | 100,0 | 21.930,3 | 100,0 | 1,4 | |
| PATRIMONI NET | 10.303,8 | 47,6 | 9.888,0 | 45,1 | -4,0 | |
| Capital | 1.774,3 | 8,2 | 1.828,3 | 8,3 | 3,0 | |
| Reserves, ajustaments, subvencions i altres | 7.874,3 | 36,4 | 7.376,5 | 33,6 | -6,3 | |
| Resultat de l'exercici | 655,3 | 3,0 | 683,2 | 3,1 | 4,3 | |
| PASSIU NO CORRENT | 4.570,1 | 21,1 | 4.572,1 | 20,8 | 0,0 | |
| Deutes a llarg termini | 3.701,6 | 17,1 | 3.724,2 | 17,0 | 0,6 | |
| Altres passius no corrents | 868,5 | 4,0 | 847,9 | 3,9 | -2,4 | |
| PASSIU CORRENT | 6.760,7 | 31,2 | 7.470,3 | 34,1 | 10,5 | |
| Deutes a curt termini | 2.179,7 | 10,1 | 3.239,1 | 14,8 | 48,6 | |
| Creditors comercials i altres comptes a pagar | 4.482,5 | 20,7 | 4.151,9 | 18,9 | -7,4 | |
| Altres passius corrents | 98,5 | 0,5 | 79,3 | 0,4 | -19,6 | |
| TOTAL PATRIMONI NET I PASSIU | 21.634,6 | 100,0 | 21.930,3 | 100,0 | 1,4 | |
| 2. Compte de resultats | Mil euros | % | Mil euros | % | % Variació | |
| INGRESSOS D'EXPLOTACIÓ | 19.232,0 | 100,0 | 20.109,7 | 100,0 | 4,6 | |
| Import net de la xifra de negoci | 18.064,6 | 93,9 | 18.938,4 | 94,2 | 4,8 | |
| Altres ingressos d'explotació i variació d'existències | 1.167,4 | 6,1 | 1.171,3 | 5,8 | 0,3 | |
| Consums d'explotació | -9.642,0 | 50,1 | -10.074,3 | 50,1 | -4,5 | |
| Altres despeses d'explotació | -4.026,5 | 20,9 | -4.153,6 | 20,7 | -3,2 | |
| VALOR AFEGIT | 5.563,5 | 28,9 | 5.881,8 | 29,2 | 5,7 | |
| Despeses de personal | -3.716,6 | 19,3 | -3.987,0 | 19,8 | -7,3 | |
| RESULTAT ECONÒMIC BRUT DE L'EXPLOTACIÓ | 1.846,9 | 9,6 | 1.894,8 | 9,4 | 2,6 | |
| Amortitzacions de l'immobilitzat | -869,1 | 4,5 | -929,7 | 4,6 | -7,0 | |
| RESULTAT ECONÒMIC NET DE L'EXPLOTACIÓ | 977,8 | 5,1 | 965,1 | 4,8 | -1,3 | |
| Despeses financeres | -142,6 | 0,7 | -145,8 | 0,7 | -2,2 | |
| Ingressos financers | 101,5 | 0,5 | 113,2 | 0,6 | 11,5 | |
| Altres partides financeres | -31,7 | 0,2 | -11,0 | 0,1 | 65,3 | |
| RESULTAT FINANCER | -72,8 | 0,4 | -43,6 | 0,2 | 40,1 | |
| RESULTAT ABANS D'IMPOSTOS | 905,0 | 4,7 | 921,5 | 4,6 | 1,8 | |
| Impost de beneficis | -251,6 | 1,3 | -238,3 | 1,2 | 5,3 | |
| Altres resultats | 1,8 | 0,0 | 0,0 | 0,0 | -98,4 | |
| RESULTAT DE L'EXERCICI | 655,3 | 3,4 | 683,2 | 3,4 | 4,3 | |
| RECURSOS GENERATS | 1.524,4 | 7,9 | 1.612,9 | 8,0 | 5,8 | |
| 3. Ràtios 2018 | Valor mitjà | % Var s 2017 | Diferència conjunt mitjanes | Q1 | Mediana | Q3 |
| Rendibilitat, marge i rotació | | | | | | |
| Rendibilitat financera (%) | 9,32 | 6,1 | -4,13 | 2,84 | 10,89 | 26,10 |
| Palanquejament net (%) | 4,45 | 13,0 | -1,58 | 0,55 | 5,08 | 15,00 |
| Rendibilitat econòmica (%) | 4,87 | 0,5 | -2,56 | 1,72 | 4,20 | 9,83 |
| Marge (%) | 5,31 | -2,6 | -0,96 | 1,06 | 2,91 | 8,31 |
| Rotació (voltes) | 0,92 | 3,2 | -0,27 | 0,89 | 1,58 | 2,36 |
| Relatius al nombre d'ocupats | | | | | | |
| Valor afegit per ocupat (milers d'euros) | 61,124 | 0,4 | 4,16 | 40,55 | 51,79 | 68,39 |
| Despeses de personal per ocupat (milers d'euros) | 41,433 | 1,8 | 1,76 | 33,86 | 41,11 | 49,27 |
| Ràtios sobre valor afegit brut | | | | | | |
| Costos laborals unitaris (%) | 67,79 | 1,5 | -1,87 | 64,24 | 77,32 | 91,03 |
| Productivitat de l'actiu (%) | 36,35 | 7,2 | -7,30 | 32,32 | 53,27 | 90,88 |
| Productivitat de l'immobilitzat (%) | 62,19 | 2,3 | -52,61 | 72,44 | 157,63 | 712,66 |
| Ràtios financeres | | | | | | |
| Endeutament (%) | 54,91 | 4,8 | 5,35 | 51,46 | 65,41 | 78,23 |
| Liquiditat | 1,19 | -7,8 | -0,37 | 0,86 | 1,11 | 1,52 |
| Fons de maniobra | 1,11 | -3,8 | -0,33 | 0,91 | 1,13 | 1,79 |

¹ Dades arrodonides a un decimal, llevat d'aquelles ràtios en què les dades apareixen amb dos decimals. Variacions calculades a partir dels valors de les mateixes empreses.

Font: PimesDat de PIMEC a partir de dades de SABI.

Serveis financers, asseguradores i lloguers

Empreses Mitjanes

Valors mitjans per empresa ¹

| | <u>Exercici 2017</u> | | <u>Exercici 2018</u> | | <u>% Variació</u> | |
|---|----------------------|---------------------|------------------------------------|--------------|-------------------|-----------|
| Nombre d'empreses | 48 | | 48 | | | |
| Nombre de treballadors per empresa | 94,9 | | 96,2 | | 1,4 | |
| 1. Comptes de balanç | Mil euros | % | Mil euros | % | % Variació | |
| ACTIU NO CORRENT | 34.632,0 | 72,9 | 33.759,8 | 69,5 | -2,5 | |
| Immobilitzat intangible | 1.540,5 | 3,2 | 1.297,5 | 2,7 | -15,8 | |
| Immobilitzat material i inversions immobiliàries | 8.464,9 | 17,8 | 9.011,8 | 18,6 | 6,5 | |
| Inversions financeres a llarg termini i altres actius no corrents | 24.626,6 | 51,8 | 23.450,4 | 48,3 | -4,8 | |
| ACTIU CORRENT | 12.902,8 | 27,1 | 14.804,8 | 30,5 | 14,7 | |
| Existències | 1.264,3 | 2,7 | 1.095,6 | 2,3 | -13,3 | |
| Deutors | 3.448,6 | 7,3 | 3.780,5 | 7,8 | 9,6 | |
| Clients | 2.712,3 | 5,7 | 3.251,0 | 6,7 | 19,9 | |
| Altres deutors | 736,3 | 1,5 | 529,5 | 1,1 | -28,1 | |
| Inversions financeres a curt termini | 5.123,6 | 10,8 | 6.917,6 | 14,2 | 35,0 | |
| Efectiu i actius líquids | 2.993,9 | 6,3 | 2.959,8 | 6,1 | -1,1 | |
| Altres actius corrents | 72,3 | 0,2 | 51,4 | 0,1 | -29,0 | |
| TOTAL ACTIU | 47.534,8 | 100,0 | 48.564,6 | 100,0 | 2,2 | |
| PATRIMONI NET | 21.026,9 | 44,2 | 23.393,0 | 48,2 | 11,3 | |
| Capital | 4.294,9 | 9,0 | 4.343,9 | 8,9 | 1,1 | |
| Reserves, ajustaments, subvencions i altres | 16.176,8 | 34,0 | 15.818,0 | 32,6 | -2,2 | |
| Resultat de l'exercici | 555,3 | 1,2 | 3.231,1 | 6,7 | 481,9 | |
| PASSIU NO CORRENT | 15.992,1 | 33,6 | 14.236,6 | 29,3 | -11,0 | |
| Deutes a llarg termini | 15.083,4 | 31,7 | 12.910,9 | 26,6 | -14,4 | |
| Altres passius no corrents | 908,7 | 1,9 | 1.325,7 | 2,7 | 45,9 | |
| PASSIU CORRENT | 10.515,7 | 22,1 | 10.935,0 | 22,5 | 4,0 | |
| Deutes a curt termini | 7.700,3 | 16,2 | 8.116,7 | 16,7 | 5,4 | |
| Creditors comercials i altres comptes a pagar | 2.712,9 | 5,7 | 2.636,5 | 5,4 | -2,8 | |
| Altres passius corrents | 102,5 | 0,2 | 181,8 | 0,4 | 77,3 | |
| TOTAL PATRIMONI NET I PASSIU | 47.534,8 | 100,0 | 48.564,6 | 100,0 | 2,2 | |
| 2. Compte de resultats | Mil euros | % | Mil euros | % | % Variació | |
| INGRESSOS D'EXPLOTACIÓ | 14.738,9 | 100,0 | 16.099,9 | 100,0 | 9,2 | |
| Import net de la xifra de negoci | 13.685,8 | 92,9 | 14.685,2 | 91,2 | 7,3 | |
| Altres ingressos d'explotació i variació d'existències | 1.053,1 | 7,1 | 1.414,8 | 8,8 | 34,3 | |
| Consums d'explotació | -2.539,4 | 17,2 | -2.772,0 | 17,2 | -9,2 | |
| Altres despeses d'explotació | -4.906,5 | 33,3 | -4.796,1 | 29,8 | 2,3 | |
| VALOR AFEGIT | 7.293,0 | 49,5 | 8.531,8 | 53,0 | 17,0 | |
| Despeses de personal | -4.748,9 | 32,2 | -5.324,3 | 33,1 | -12,1 | |
| RESULTAT ECONÒMIC BRUT DE L'EXPLOTACIÓ | 2.544,1 | 17,3 | 3.207,4 | 19,9 | 26,1 | |
| Amortitzacions de l'immobilitzat | -765,9 | 5,2 | -803,2 | 5,0 | -4,9 | |
| RESULTAT ECONÒMIC NET DE L'EXPLOTACIÓ | 1.778,1 | 12,1 | 2.404,2 | 14,9 | 35,2 | |
| Despeses financeres | -482,9 | 3,3 | -563,4 | 3,5 | -16,7 | |
| Ingressos financers | 204,7 | 1,4 | 3.209,5 | 19,9 | (ns) | |
| Altres partides financeres | -413,3 | 2,8 | -1.151,6 | 7,2 | -178,7 | |
| RESULTAT FINANCER | -691,4 | 4,7 | 1.494,5 | 9,3 | (ns) | |
| RESULTAT ABANS D'IMPOSTOS | 1.086,7 | 7,4 | 3.898,7 | 24,2 | 258,8 | |
| Impost de beneficis | -459,5 | 3,1 | -729,3 | 4,5 | -58,7 | |
| Altres resultats | -72,0 | 0,5 | 61,7 | 0,4 | (ns) | |
| RESULTAT DE L'EXERCICI | 555,3 | 3,8 | 3.231,1 | 20,1 | 481,9 | |
| RECURSOS GENERATS | 1.321,2 | 9,0 | 4.034,3 | 25,1 | 205,3 | |
| 3. Ràtios 2018 | Valor mitjà | % Var s 2017 | Diferència conjunt mitjanes | Q1 | Mediana | Q3 |
| Rendibilitat, marge i rotació | | | | | | |
| Rendibilitat financera (%) | 16,67 | 222,5 | 3,21 | 0,29 | 10,11 | 25,68 |
| Palanquejament net (%) | 7,48 | 300,7 | 1,45 | -0,77 | 2,21 | 8,10 |
| Rendibilitat econòmica (%) | 9,19 | 178,3 | 1,76 | 0,93 | 5,40 | 10,82 |
| Marge (%) | 27,71 | 160,3 | 21,45 | 1,68 | 6,17 | 25,65 |
| Rotació (voltes) | 0,33 | 6,9 | -0,85 | 0,20 | 0,63 | 2,20 |
| Relatius al nombre d'ocupats | | | | | | |
| Valor afegit per ocupat (milers d'euros) | 88,661 | 15,3 | 31,70 | 43,64 | 66,44 | 110,61 |
| Despeses de personal per ocupat (milers d'euros) | 55,330 | 10,5 | 15,65 | 37,00 | 49,52 | 61,56 |
| Ràtios sobre valor afegit brut | | | | | | |
| Costos laborals unitaris (%) | 62,41 | -4,2 | -7,25 | 48,88 | 64,02 | 90,23 |
| Productivitat de l'actiu (%) | 46,89 | 14,3 | 3,24 | 39,55 | 107,75 | 187,11 |
| Productivitat de l'immobilitzat (%) | 82,76 | 13,5 | -32,04 | 54,02 | 287,39 | 870,83 |
| Ràtios financeres | | | | | | |
| Endeutament (%) | 51,83 | -7,1 | 2,27 | 21,35 | 45,11 | 81,31 |
| Liquiditat | 1,35 | 10,3 | -0,21 | 0,74 | 1,19 | 2,90 |
| Fons de maniobra | 1,11 | 4,3 | -0,32 | 0,91 | 1,08 | 1,46 |

¹ Dades arrodonides a un decimal, llevat d'aquelles ràtios en què les dades apareixen amb dos decimals. Variacions calculades a partir dels valors de les mateixes empreses.

Font: PimesDat de PIMEC a partir de dades de SABI.

Altres serveis a les empreses

Empreses Mitjanes

Valors mitjans per empresa ¹

| | <u>Exercici 2017</u> | <u>Exercici 2018</u> | <u>% Variació</u> |
|------------------------------------|----------------------|----------------------|-------------------|
| Nombre d'empreses | 437 | 437 | |
| Nombre de treballadors per empresa | 100,0 | 108,7 | 8,7 |

| 1. Comptes de balanç | Mil euros | % | Mil euros | % | % Variació |
|---|------------------|--------------|------------------|--------------|-------------------|
| ACTIU NO CORRENT | 5.425,9 | 54,1 | 5.449,8 | 53,0 | 0,4 |
| Immobilitzat intangible | 478,7 | 4,8 | 488,1 | 4,7 | 2,0 |
| Immobilitzat material i inversions immobiliàries | 474,7 | 4,7 | 521,9 | 5,1 | 9,9 |
| Inversions financeres a llarg termini i altres actius no corrents | 4.472,6 | 44,6 | 4.439,8 | 43,1 | -0,7 |
| ACTIU CORRENT | 4.595,6 | 45,9 | 4.839,9 | 47,0 | 5,3 |
| Existències | 214,1 | 2,1 | 236,0 | 2,3 | 10,3 |
| Deutors | 2.047,8 | 20,4 | 2.043,0 | 19,9 | -0,2 |
| Clients | 1.876,7 | 18,7 | 1.896,2 | 18,4 | 1,0 |
| Altres deutors | 171,1 | 1,7 | 146,7 | 1,4 | -14,2 |
| Inversions financeres a curt termini | 1.333,0 | 13,3 | 1.484,2 | 14,4 | 11,3 |
| Efectiu i actius líquids | 961,7 | 9,6 | 1.036,3 | 10,1 | 7,8 |
| Altres actius corrents | 39,1 | 0,4 | 40,4 | 0,4 | 3,4 |
| TOTAL ACTIU | 10.021,5 | 100,0 | 10.289,7 | 100,0 | 2,7 |
| PATRIMONI NET | 5.867,8 | 58,6 | 6.174,6 | 60,0 | 5,2 |
| Capital | 1.214,5 | 12,1 | 1.230,7 | 12,0 | 1,3 |
| Reserves, ajustaments, subvencions i altres | 4.238,5 | 42,3 | 4.587,3 | 44,6 | 8,2 |
| Resultat de l'exercici | 414,8 | 4,1 | 356,6 | 3,5 | -14,0 |
| PASSIU NO CORRENT | 1.154,9 | 11,5 | 907,3 | 8,8 | -21,4 |
| Deutes a llarg termini | 1.028,8 | 10,3 | 788,6 | 7,7 | -23,3 |
| Altres passius no corrents | 126,1 | 1,3 | 118,7 | 1,2 | -5,9 |
| PASSIU CORRENT | 2.998,8 | 29,9 | 3.207,8 | 31,2 | 7,0 |
| Deutes a curt termini | 1.325,9 | 13,2 | 1.393,5 | 13,5 | 5,1 |
| Creditors comercials i altres comptes a pagar | 1.453,5 | 14,5 | 1.557,8 | 15,1 | 7,2 |
| Altres passius corrents | 219,5 | 2,2 | 256,6 | 2,5 | 16,9 |
| TOTAL PATRIMONI NET I PASSIU | 10.021,5 | 100,0 | 10.289,7 | 100,0 | 2,7 |

| 2. Compte de resultats | Mil euros | % | Mil euros | % | % Variació |
|--|------------------|--------------|------------------|--------------|-------------------|
| INGRESSOS D'EXPLOTACIÓ | 8.272,9 | 100,0 | 8.795,3 | 100,0 | 6,3 |
| Import net de la xifra de negoci | 8.045,0 | 97,2 | 8.548,0 | 97,2 | 6,3 |
| Altres ingressos d'explotació i variació d'existències | 227,9 | 2,8 | 247,3 | 2,8 | 8,5 |
| Consums d'explotació | -1.865,5 | 22,6 | -1.907,2 | 21,7 | -2,2 |
| Altres despeses d'explotació | -1.894,7 | 22,9 | -2.100,0 | 23,9 | -10,8 |
| VALOR AFEGIT | 4.512,6 | 54,5 | 4.788,1 | 54,4 | 6,1 |
| Despeses de personal | -3.777,8 | 45,7 | -4.092,2 | 46,5 | -8,3 |
| RESULTAT ECONÒMIC BRUT DE L'EXPLOTACIÓ | 734,8 | 8,9 | 696,0 | 7,9 | -5,3 |
| Amortitzacions de l'immobilitzat | -189,8 | 2,3 | -210,2 | 2,4 | -10,7 |
| RESULTAT ECONÒMIC NET DE L'EXPLOTACIÓ | 545,0 | 6,6 | 485,7 | 5,5 | -10,9 |
| Despeses financeres | -58,0 | 0,7 | -51,5 | 0,6 | 11,1 |
| Ingressos financers | 47,7 | 0,6 | 50,8 | 0,6 | 6,5 |
| Altres partides financeres | -27,6 | 0,3 | -69,4 | 0,8 | -151,1 |
| RESULTAT FINANCER | -37,9 | 0,5 | -70,1 | 0,8 | -85,0 |
| RESULTAT ABANS D'IMPOSTOS | 507,1 | 6,1 | 415,6 | 4,7 | -18,0 |
| Impost de beneficis | -92,2 | 1,1 | -58,8 | 0,7 | 36,2 |
| Altres resultats | 0,0 | 0,0 | -0,2 | 0,0 | -725,0 |
| RESULTAT DE L'EXERCICI | 414,8 | 5,0 | 356,6 | 4,1 | -14,0 |
| RECURSOS GENERATS | 604,7 | 7,3 | 566,9 | 6,4 | -6,2 |

| 3. Ràtios 2018 | Valor mitjà | % Var s 2017 | Diferència conjunt mitjanes | Q1 | Mediana | Q3 |
|--|--------------------|---------------------|------------------------------------|-----------|----------------|-----------|
| Rendibilitat, marge i rotació | | | | | | |
| Rendibilitat financera (%) | 6,73 | -22,1 | -6,72 | 3,83 | 14,82 | 36,47 |
| Palanquejament net (%) | 2,19 | -27,0 | -3,84 | 0,84 | 6,39 | 19,17 |
| Rendibilitat econòmica (%) | 4,54 | -19,5 | -2,88 | 2,07 | 5,61 | 13,42 |
| Marge (%) | 5,31 | -22,2 | -0,96 | 1,03 | 3,04 | 6,91 |
| Rotació (voltes) | 0,85 | 3,5 | -0,33 | 1,31 | 2,01 | 3,04 |
| Relatius al nombre d'ocupats | | | | | | |
| Valor afegit per ocupat (milers d'euros) | 44,055 | -2,4 | -12,91 | 25,01 | 38,88 | 54,42 |
| Despeses de personal per ocupat (milers d'euros) | 37,652 | -0,3 | -2,02 | 24,30 | 36,49 | 48,89 |
| Ràtios sobre valor afegit brut | | | | | | |
| Costos laborals unitaris (%) | 85,46 | 2,1 | 15,81 | 84,89 | 92,73 | 97,36 |
| Productivitat de l'actiu (%) | 109,68 | 2,5 | 66,03 | 102,05 | 167,61 | 305,06 |
| Productivitat de l'immobilitzat (%) | 474,06 | 0,2 | 359,27 | 447,81 | 1344,52 | 3642,77 |
| Ràtios financeres | | | | | | |
| Endeutament (%) | 39,99 | -3,5 | -9,57 | 41,09 | 59,49 | 76,39 |
| Liquiditat | 1,51 | -1,5 | -0,05 | 1,11 | 1,56 | 2,26 |
| Fons de maniobra | 1,30 | 0,4 | -0,13 | 1,20 | 2,15 | 5,21 |

¹ Dades arrodonides a un decimal, llevat d'aquelles ràtios en què les dades apareixen amb dos decimals. Variacions calculades a partir dels valors de les mateixes empreses.
Font: PimesDat de PIMEC a partir de dades de SABI.

Altres serveis a les persones

Empreses Mitjanes

Valors mitjans per empresa ¹

| | <u>Exercici 2017</u> | | <u>Exercici 2018</u> | | <u>% Variació</u> | |
|---|----------------------|---------------------|------------------------------------|--------------|-------------------|-----------|
| Nombre d'empreses | 289 | | 289 | | | |
| Nombre de treballadors per empresa | 97,7 | | 101,8 | | 4,2 | |
| 1. Comptes de balanç | Mil euros | % | Mil euros | % | % Variació | |
| ACTIU NO CORRENT | 5.236,3 | 54,4 | 5.553,0 | 55,6 | 6,0 | |
| Immobilitzat intangible | 536,3 | 5,6 | 564,0 | 5,6 | 5,2 | |
| Immobilitzat material i inversions immobiliàries | 3.456,1 | 35,9 | 3.598,7 | 36,0 | 4,1 | |
| Inversions financeres a llarg termini i altres actius no corrents | 1.243,9 | 12,9 | 1.390,3 | 13,9 | 11,8 | |
| ACTIU CORRENT | 4.383,1 | 45,6 | 4.436,5 | 44,4 | 1,2 | |
| Existències | 1.093,8 | 11,4 | 1.092,0 | 10,9 | -0,2 | |
| Deutors | 1.242,6 | 12,9 | 1.258,1 | 12,6 | 1,2 | |
| Clients | 1.059,6 | 11,0 | 1.047,0 | 10,5 | -1,2 | |
| Altres deutors | 183,0 | 1,9 | 211,1 | 2,1 | 15,4 | |
| Inversions financeres a curt termini | 1.014,4 | 10,5 | 973,9 | 9,7 | -4,0 | |
| Efectiu i actius líquids | 979,6 | 10,2 | 1.074,1 | 10,8 | 9,6 | |
| Altres actius corrents | 52,7 | 0,5 | 38,4 | 0,4 | -27,1 | |
| TOTAL ACTIU | 9.619,4 | 100,0 | 9.989,5 | 100,0 | 3,8 | |
| PATRIMONI NET | 5.260,3 | 54,7 | 5.689,5 | 57,0 | 8,2 | |
| Capital | 1.487,5 | 15,5 | 1.528,0 | 15,3 | 2,7 | |
| Reserves, ajustaments, subvencions i altres | 3.263,2 | 33,9 | 3.602,9 | 36,1 | 10,4 | |
| Resultat de l'exercici | 509,7 | 5,3 | 558,6 | 5,6 | 9,6 | |
| PASSIU NO CORRENT | 1.744,9 | 18,1 | 1.630,5 | 16,3 | -6,6 | |
| Deutes a llarg termini | 1.314,6 | 13,7 | 1.230,5 | 12,3 | -6,4 | |
| Altres passius no corrents | 430,3 | 4,5 | 400,0 | 4,0 | -7,0 | |
| PASSIU CORRENT | 2.614,1 | 27,2 | 2.669,5 | 26,7 | 2,1 | |
| Deutes a curt termini | 1.016,5 | 10,6 | 1.047,6 | 10,5 | 3,1 | |
| Creditors comercials i altres comptes a pagar | 1.280,0 | 13,3 | 1.312,6 | 13,1 | 2,5 | |
| Altres passius corrents | 317,6 | 3,3 | 309,4 | 3,1 | -2,6 | |
| TOTAL PATRIMONI NET I PASSIU | 9.619,4 | 100,0 | 9.989,5 | 100,0 | 3,8 | |
| 2. Compte de resultats | Mil euros | % | Mil euros | % | % Variació | |
| INGRESSOS D'EXPLOTACIÓ | 9.741,7 | 100,0 | 10.701,3 | 100,0 | 9,9 | |
| Import net de la xifra de negoci | 9.117,9 | 93,6 | 10.013,9 | 93,6 | 9,8 | |
| Altres ingressos d'explotació i variació d'existències | 623,8 | 6,4 | 687,4 | 6,4 | 10,2 | |
| Consums d'explotació | -3.383,6 | 34,7 | -3.668,3 | 34,3 | -8,4 | |
| Altres despeses d'explotació | -2.257,8 | 23,2 | -2.540,8 | 23,7 | -12,5 | |
| VALOR AFEGIT | 4.100,2 | 42,1 | 4.492,3 | 42,0 | 9,6 | |
| Despeses de personal | -3.072,9 | 31,5 | -3.334,4 | 31,2 | -8,5 | |
| RESULTAT ECONÒMIC BRUT DE L'EXPLOTACIÓ | 1.027,3 | 10,5 | 1.157,8 | 10,8 | 12,7 | |
| Amortitzacions de l'immobilitzat | -408,0 | 4,2 | -441,8 | 4,1 | -8,3 | |
| RESULTAT ECONÒMIC NET DE L'EXPLOTACIÓ | 619,2 | 6,4 | 716,1 | 6,7 | 15,6 | |
| Despeses financeres | -65,2 | 0,7 | -60,6 | 0,6 | 7,0 | |
| Ingressos financers | 32,8 | 0,3 | 64,6 | 0,6 | 96,7 | |
| Altres partides financeres | 61,9 | 0,6 | -8,4 | 0,1 | (ns) | |
| RESULTAT FINANCER | 29,6 | 0,3 | -4,4 | 0,0 | (ns) | |
| RESULTAT ABANS D'IMPOSTOS | 648,8 | 6,7 | 711,6 | 6,6 | 9,7 | |
| Impost de beneficis | -138,9 | 1,4 | -153,0 | 1,4 | -10,2 | |
| Altres resultats | -0,2 | 0,0 | 0,0 | 0,0 | 98,6 | |
| RESULTAT DE L'EXERCICI | 509,7 | 5,2 | 558,6 | 5,2 | 9,6 | |
| RECURSOS GENERATS | 917,7 | 9,4 | 1.000,4 | 9,3 | 9,0 | |
| 3. Ràtios 2018 | Valor mitjà | % Var s 2017 | Diferència conjunt mitjanes | Q1 | Mediana | Q3 |
| Rendibilitat, marge i rotació | | | | | | |
| Rendibilitat financera (%) | 12,51 | 1,4 | -0,95 | 3,14 | 13,29 | 32,03 |
| Palanquejament net (%) | 4,78 | -2,7 | -1,25 | 0,63 | 4,30 | 15,98 |
| Rendibilitat econòmica (%) | 7,73 | 4,2 | 0,31 | 2,16 | 6,02 | 14,02 |
| Marge (%) | 7,22 | -1,5 | 0,95 | 1,02 | 4,19 | 9,91 |
| Rotació (voltes) | 1,07 | 5,8 | -0,11 | 0,88 | 1,66 | 2,75 |
| Relatius al nombre d'ocupats | | | | | | |
| Valor afegit per ocupat (milers d'euros) | 44,112 | 5,1 | -12,85 | 25,71 | 38,24 | 51,85 |
| Despeses de personal per ocupat (milers d'euros) | 32,743 | 4,1 | -6,93 | 22,83 | 30,90 | 40,82 |
| Ràtios sobre valor afegit brut | | | | | | |
| Costos laborals unitaris (%) | 74,23 | -1,0 | 4,57 | 72,97 | 87,59 | 94,74 |
| Productivitat de l'actiu (%) | 58,91 | 5,8 | 15,27 | 61,33 | 106,80 | 212,06 |
| Productivitat de l'immobilitzat (%) | 107,92 | 5,1 | -6,88 | 95,48 | 243,34 | 1084,03 |
| Ràtios financeres | | | | | | |
| Endeutament (%) | 43,05 | -5,0 | -6,52 | 34,05 | 54,15 | 78,85 |
| Liquiditat | 1,66 | -0,9 | 0,10 | 0,85 | 1,21 | 2,13 |
| Fons de maniobra | 1,32 | -1,5 | -0,12 | 0,93 | 1,15 | 1,93 |

¹ Dades arrodonides a un decimal, llevat d'aquelles ràtios en què les dades apareixen amb dos decimals. Variacions calculades a partir dels valors de les mateixes empreses.

Font: PimesDat de PIMEC a partir de dades de SABI.

Síntesi dels valors de dispersió de les ràtios per sectors

Rendibilitat financera

% Resultat abans d'impostos / Patrimoni net

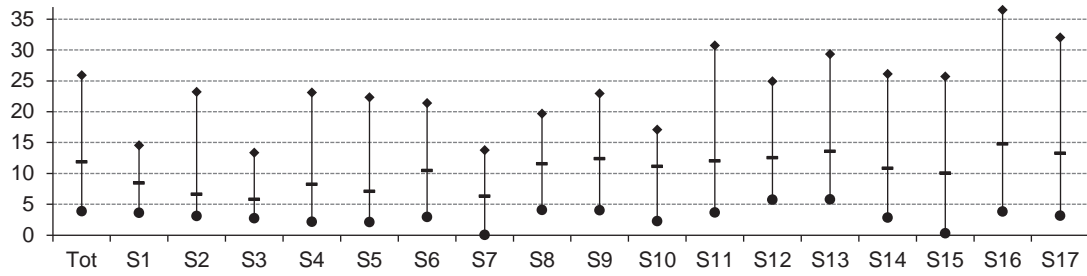

Palanquejament net

% (Rendibilitat financera – Rendibilitat econòmica)

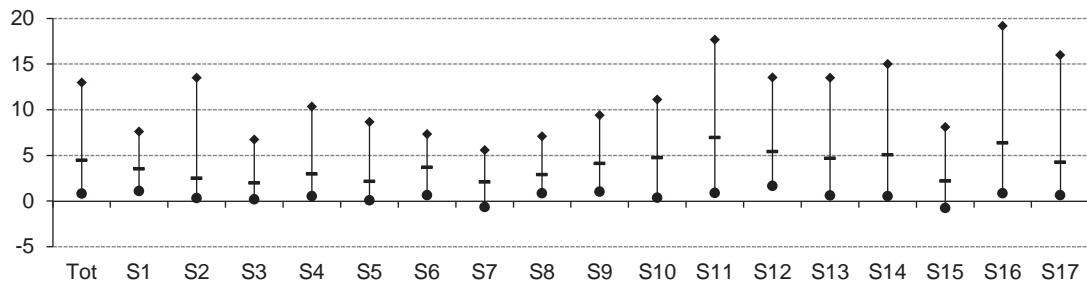

Rendibilitat econòmica

% (Resultat abans d'impostos + despeses financeres) / Actiu

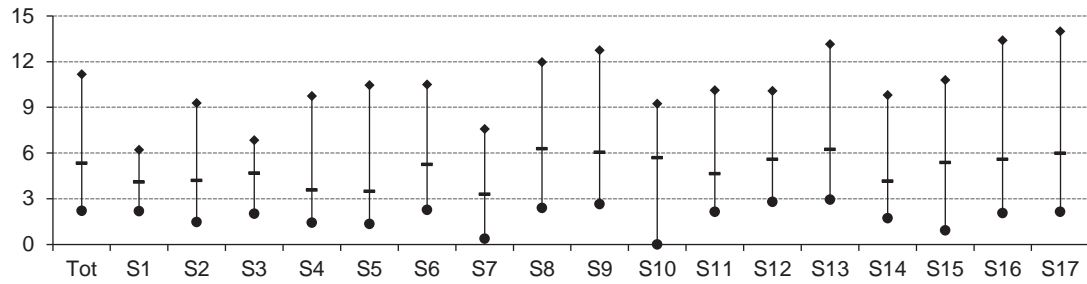

Marge

% (Resultat abans d'impostos + despeses financeres) / Ingressos d'explotació

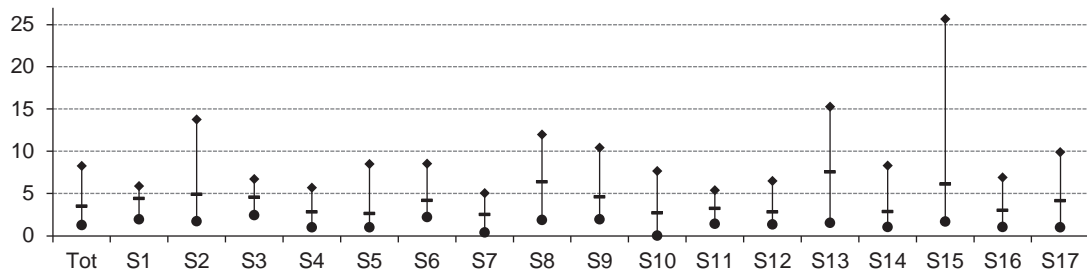

Rotació

Ingressos d'explotació / Actiu (voltes)

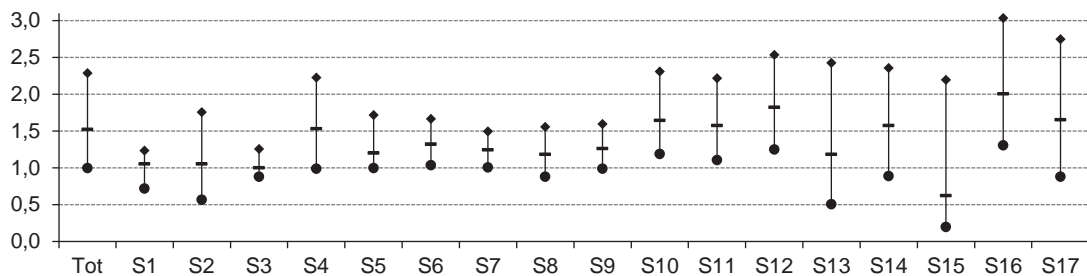

Vab per ocupat

Valor afegit / Nombre de treballadors (milers d'euros)

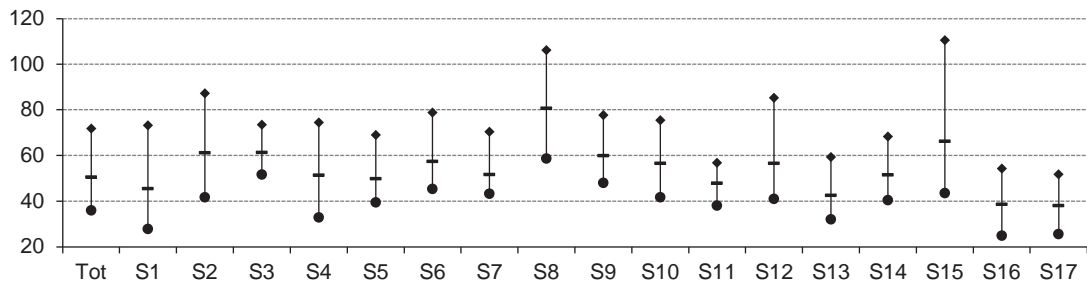

Despeses de personal per ocupat

Despeses de personal / Nombre de treballadors (milers d'euros)

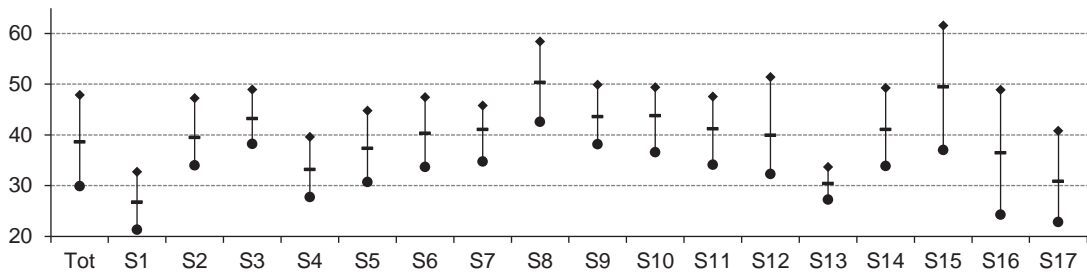

Costos laborals unitaris

% Despeses de personal / Valor afegit

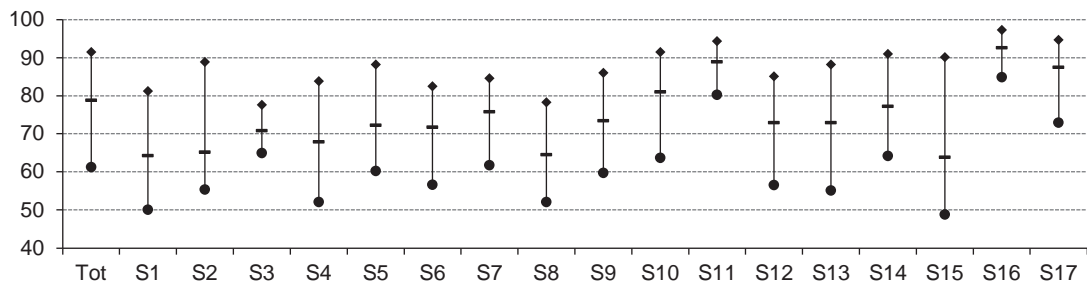

Productivitat de l'actiu

% Valor afegit / Actiu d'explotació

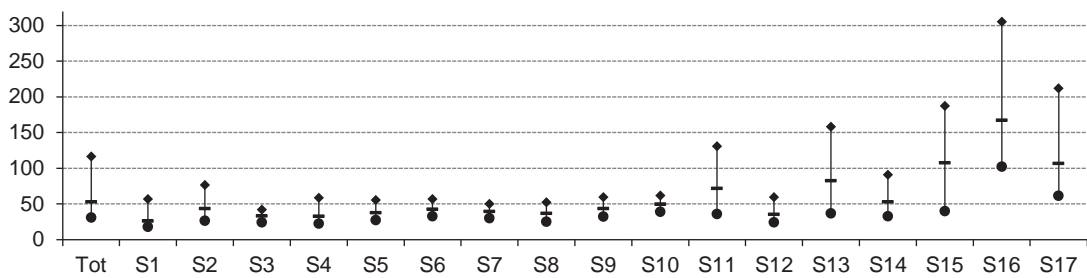

Productivitat de l'immobilitzat

% Valor afegit / Immobilitzat d'explotació

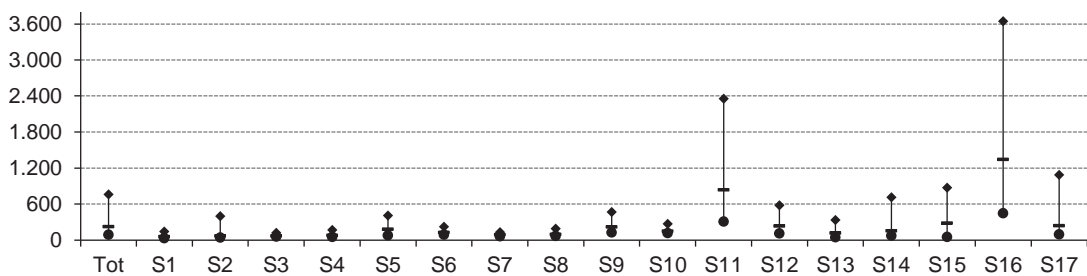

Endeutament

% (Passiu no corrent + Passiu corrent) / Passiu

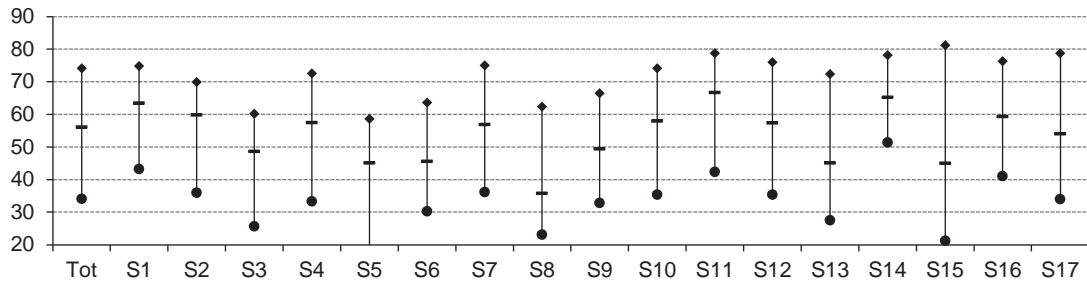

Liquiditat

Actiu corrent / Passiu corrent

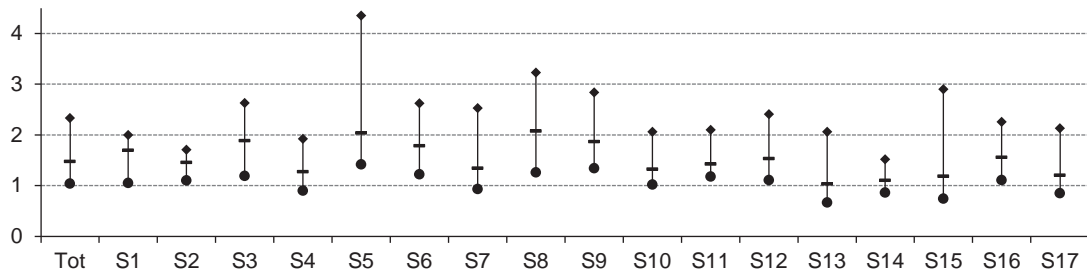

Fons de maniobra

(Patrimoni net + Passiu no corrent) / Actiu no corrent

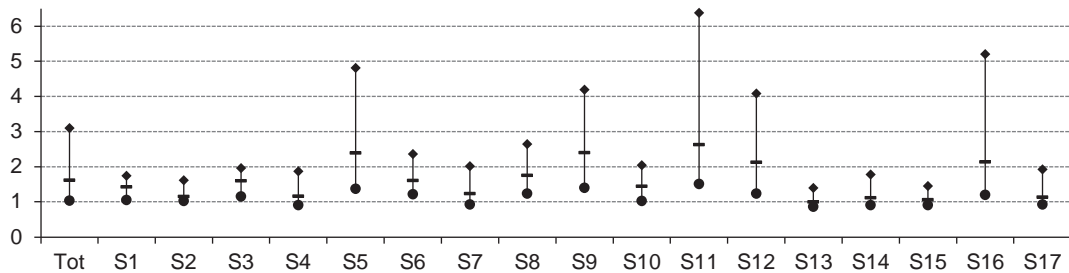

Llegenda gràfics

- | | |
|-----|--|
| Tot | Mitjanes empreses |
| S1 | Primari |
| S2 | Energia, gas, aigua i reciclatge |
| S3 | Indústries extractives no energètiques |
| S4 | Indústria alimentària |
| S5 | Indústria tèxtil, cuir i confecció |
| S6 | Cautxú, fusta i altres indústries |
| S7 | Indústria del paper i arts gràfiques |
| S8 | Indústries químiques |
| S9 | Metal·lúrgia, maquinària i material elèctric |
| S10 | Material de transport |
| S11 | Construcció |
| S12 | Comerç i reparacions |
| S13 | Hoteleria i restauració |
| S14 | Transport i comunicacions |
| S15 | Serveis financers, assegurances i lloguers |
| S16 | Altres serveis a les empreses |
| S17 | Altres serveis a les persones |
-
- | | |
|---|--|
| ◆ | Quartil 3 (Valor de l'indicador que deixa el 75% de les empreses per sota) |
| — | Mediana (Valor de l'indicador que deixa el 50% de les empreses per sota) |
| ★ | Quartil 1 (Valor de l'indicador que deixa el 25% de les empreses per sota) |



Generalitat de Catalunya
**Departament d'Empresa
i Coneixement**

B Sabadell



L'Observatori de la 

observatori.pimec.org

Membre de la 
DAMES EUROPEES

Viladomat, 174
08015 Barcelona
Tel. 93 496 45 00
pimec@pimec.org

