

Anuari de la pime catalana 2014

Resultats econòmics i financers: 2008-2012

dos
mil
catorze

Amb el patrocini de:



Generalitat de Catalunya
Departament d'Empresa
i Ocupació

BancSabadell



pimec
micro, petita i mitjana empresa de catalunya

Equip de treball:

Direcció i redacció:

Modest Guinjoan i Ferré

Director de l'Observatori de la Pime

Moisès Bonal i Ferrer

Responsable d'Estudis i Polítiques Sectorials de PIMEC

Redacció:

Roger Romagosa Ponce

Tècnic de l'Observatori de la Pime

Tractament de dades:

Enric Genescà i Palau

Enginyer industrial

© PIMEC, Petita i Mitjana Empresa de Catalunya

Viladomat, 174

08015 – Barcelona

www.pimec.org

La publicació d'aquest anuari ha estat patrocinada pel Departament d'Empresa i Ocupació de la Generalitat de Catalunya i pel Banc de Sabadell.

1a edició: juliol 2014

Correcció lingüística: Hèctor Cesena

Disseny gràfic portada: Boix & Associats

Impressió: www.print-makers.com

Dipòsit legal: B-18670-2013

Índex

Presentació	5
Pròleg	7
Nota introductòria	9

Part I: Contribució de la pime catalana a l'economia: empreses, ocupació i valor afegit. 2008-2012

11

1. La pime exportadora	13
1.1. Context	13
1.2. Caracterització de la pime exportadora	18
2. El paper de la pime en l'economia catalana	29
2.1. Visió general	29
2.2. Anàlisi del sector privat de l'economia catalana per grandària d'empresa	34
2.3. Anàlisi sectorial i per branques d'activitat	39

Part II: Situació econòmica i financera de la pime catalana. 2008-2012

49

1. Resultats empresarials de la pime catalana. 2008-2012	51
1.0. Context econòmic	51
1.1. Rendibilitat	51
1.2. Activitat empresarial: valor afegit i productivitat	61
1.3. Anàlisi patrimonial i solvència	67
1.4. Annex: Ràtios i definicions utilitzades	77
2. Anàlisi econòmica i financera de la pime per demarcacions. 2012	79
2.1. Barcelona	79
2.2. Girona	83
2.3. Lleida	87
2.4. Tarragona	91

Annex estadístic: fitxes sectorials

95

Taula de correspondències entre la classificació CCAE (2 dígits) i l'agrupació sectorial de l'Anuari de la Pime	97
- Pimes	99
- Microempreses	123
- Petites empreses	147
- Mitjanes empreses	171

Aspectes metodològics i descripció de la base de dades PimesDat:

Veure a:

www.observatori.pimec.org

Presentació

Tenen a les seves mans l'onzena edició de l'*Anuari de la pime catalana*, una publicació plenament consolidada i de referència en l'àmbit de la petita i mitjana empresa, tant pel que fa a la seva contribució al conjunt de l'economia catalana, com a les seves característiques econòmicofinanceres.

L'entorn econòmic del 2013 va ser, un any més, de crisi econòmica. L'evolució del PIB va ser negativa a causa del mal comportament de la demanda interna i, sobretot, de la inversió, que han seguit acumulant taxes negatives de variació. Només el sector exterior va tenir un comportament positiu, amb un lleuger creixement de les exportacions i una lleu disminució de les importacions. Les previsions per al 2014 apunten cap a una millora dels registres, atès que s'esperen taxes positives de variació a la indústria, als serveis i a l'agricultura, mentre que la construcció no acaba de recuperar-se.

En el context econòmic català, el 2012 la contribució de les pimes al conjunt del VAB es va reduir lleugerament a causa del seu pitjor comportament respecte a les grans empreses, les quals segueixen guanyant terreny. Una caiguda de l'1,7% del VAB de les pimes respecte a l'any 2011 posa en relleu la permanència de condicions econòmiques molt adverses per al principal col·lectiu empresarial de Catalunya.

Com a l'Anuari anterior, en aquest es dedica el primer capítol a l'exportació, una dimensió empresarial que guanya importància any rere any. A Catalunya, l'any 2013 hi va haver 49.000 empreses que van exportar, 12.300 més que cinc anys enrere. El salt és molt important i posa de manifest el gran esforç que s'efectua per tal d'afrontar la profunda crisi de consum i d'inversió al mercat espanyol. Lamentablement, entre aquestes empreses exportadores només una tercera part són exportadores regulars, és a dir, exporten de manera continuada durant 4 anys seguits; d'altra banda, les exportadores regulars concentren el 90% del valor de les exportacions. Dit d'altra manera, moltes empreses exporten de manera esporàdica i, a més a més, exporten en poca quantitat (més de la meitat de les empreses el 2013 van exportar per un valor inferior a 5.000 euros).

No obstant el que acabem de dir, la dinàmica empresarial exterior és molt positiva: entre 2009 i 2013 les empreses exportadores regulars van créixer un 6,5% i les exportadores no regulars, un 49,9%. També és positiu el fet que més de la meitat de les exportacions industrials es puguin catalogar com de contingut tecnològic mitjà-alt. I específicament entre les pimes, el percentatge d'empreses industrials que exporten segueix creixent: el 2012 ja va superar la xifra de la quarta part, concretament el 26,2%, enfront del 24,2% el 2011. És rellevant que hi hagi una relació positiva clara entre el nivell tecnològic de les pimes i la seva propensió a exportar. Pel que fa a les activitats de serveis, les pimes que exporten són poques, un 7,6%, i entre aquestes, les més orientades a l'exterior són el comerç i les reparacions.

Les dades de 2012 confirmen aspectes que ja s'havien detectat en l'Anuari anterior: que les pimes, com més antigues, més exportadores; que com més grans (en ocupats, en vendes, en actius) més exportadores; i molt important, que com més exportadores, més rendibles.

El 2013 van continuar els problemes relatius a les dificultats per accedir al crèdit i els problemes de morositat en els terminis de pagament. Aquests aspectes no han canviat de manera significativa respecte als anys anteriors i han continuat sent un llast per a la majoria de pimes, tant per a les que passen per dificultats de supervivència, com per a les que tenen projectes de creixement.

Les dades de 2012 que aporta aquest anuari indiquen que la crisi ha continuat castigant el teixit de pimes català i això s'ha notat de manera específica en registres com ara l'ocupació, que va disminuir un 4,9%, o el nombre de pimes amb assalariats, que va disminuir un 3,4%. En positiu, la productivitat per persona ocupada va tenir, el 2012, un bon comportament en créixer un 3,9% entre les pimes amb assalariats.

La pime segueix essent un actor dominant i imprescindible de l'estructura productiva catalana del sector privat: representa el 99,8% de les empreses catalanes, el 60,8% del VAB que genera el sector privat i el 70,1% del total d'ocupació. Com és habitual, també, l'Anuari dóna un detall molt ampli de les dades econòmiques i financeres de les pimes catalanes, que s'elabora a partir dels estats comptables de més de 80.000 petites i mitjanes empreses.

Amb la publicació d'aquest Anuari PIMEC, a través del seu Observatori de la pime, pretén contribuir al seguiment i a un major coneixement del teixit productiu català, posant-lo a disposició dels empresaris, de les institucions i dels agents econòmics i socials, per dues vies: d'una banda, aportant coneixement sobre la contribució de la pime en l'economia catalana en un entorn econòmic cada vegada més globalitzat; de l'altra, facilitant a les empreses que es puguin comparar amb les empreses del seu entorn (territorial, sectorial i de dimensió) i, eventualment, definir millor estratègies competitives.

Com en anys anteriors, és una satisfacció constatar que l'Anuari és fruit d'un esforç compartit entre diferents sectors institucionals directament vinculats al món econòmic i empresarial. Més enllà del paper impulsor i realitzador de PIMEC, en aquesta edició de l'Anuari he de destacar la col·laboració del Departament d'Empresa i Ocupació del Banc Sabadell, sense la qual aquesta obra no hauria estat possible.

Josep González i Sala
President de PIMEC

Pròleg

En aquesta nova edició de l'Anuari de la pime catalana podem dir, després de molt de temps, que l'economia s'està endinsant en una senda de recuperació. Una recuperació, això sí, encara incipient i vulnerable.

La millora en el to de l'activitat econòmica se sustenta en un entorn financer més benigne. Un clar exemple n'és la millora en la prima de risc del país, actualment en mínims dels darrers anys. El relaxament en els objectius fiscals que ha permès la Comissió Europea al 2013, l'avançat procés d'ajust dels desequilibris acumulats prèviament i els primers efectes de les reformes estructurals que s'han dut a terme són també factors importants de suport a aquesta recuperació. Cal seguir incidint en la dinàmica d'ajustos, per tal que aquesta recuperació incipient sigui sòlida i decidida.

D'altra banda, el sector exterior continua tenint un paper determinant per a l'economia. Tal com les darreres edicions d'aquest Anuari han anat recollint, la base de les empreses exportadores i la diversificació geogràfica de les seves exportacions han augmentat durant els darrers anys. Aquesta mirada cap a l'exterior s'ha de mantenir i ha de rebre un suport clar i decidit. Les pimes són, i han de continuar sent, protagonistes d'aquest procés.

El rol d'institucions empresarials com PIMEC té, en aquest context, una importància cabdal. El suport que des de PIMEC s'ofereix a les pimes per a la seva internacionalització i entrada a nous mercats ha de ser, doncs, reconegut.

El sector financer està també decidit a donar el suport necessari per a les pimes. A Banc Sabadell volem ser un dels actors principals en aquest procés, donant resposta a les necessitats de finançament de les pimes i posant a la seva disposició tot el nostre coneixement per tal que es puguin internacionalitzar.

Per últim, voldria agrair a PIMEC la seva tasca i la possibilitat que ens dóna, any rere any, de col·laborar en aquest Anuari, que sense cap mena de dubte és una de les millors eines per conèixer la realitat de les nostres pimes.

Carlos Ventura Santamans
Director general adjunt de Banc Sabadell

Nota introductòria

L'edició de l'*Anuari de la pime 2014* s'afegeix al ja dilatat recorregut d'aquesta publicació singular en l'entorn de les publicacions econòmiques europees. Cada edició d'aquest anuari constitueix una fita per l'esforç global que representa, tant per als que l'elaborem com per als que el fan possible amb el seu suport econòmic. Onze edicions donen perspectiva quan mirem enrere i donen confiança de cara a les edicions futures d'una publicació com aquesta, amb una gran quantitat d'informació empresarial pensada per a la petita i mitjana empresa que opera a Catalunya.

Des de la primera edició, PIMEC fa un exercici en un doble vessant:

- el macroeconòmic –quantificació de l'aportació de les pimes a l'activitat que es desenvolupa a Catalunya;
- i el microeconòmic, una anàlisi detallada dels resultats empresarials obtinguts per diferents estrats de pimes.

Tot plegat es fa a partir d'una informació d'alta fiabilitat oficial i d'una alta representativitat, atès que la base per elaborar-la són els estats comptables de més de 83.000 empreses; en línia, doncs, amb l'edició dels anuals anteriors. En aquest s'ofereix informació relativa al període 2008-2012.

L'*Anuari de la pime 2014* ajudarà els interessats a analitzar la incidència dels canvis que s'estan produint en la nostra economia, amb un nivell de detall empresarial del tot inusual a causa de l'alta segmentació empresarial que s'utilitza en organitzar la ingent quantitat d'informació en què descansa. Com el lector podrà comprovar, al 2012 es produeix un empitjorament dels resultats en relació al 2011, en els tres grups de pimes per dimensió: les microempreses obtenen una rendibilitat financera negativa (-0,5% sobre el patrimoni net); les petites baixen de l'1,7% del 2011 al 0,9% del 2012; i les mitjanes passen del 5,0% al 0,8%.

Aquest anuari manté la mateixa estructura que l'any precedent. La metodologia que segueix essent la mateixa sempre, però no la publiquem en paper, sinó que el lector interessat la podrà consultar al lloc web www.observatori.pimec.org, igual que la resta de l'*Anuari*.

Pel que fa al contingut, en la primera part es tracta un tema monogràfic i una aproximació macroeconòmica a la contribució de la pime a l'economia catalana. Al capítol 1, seguint la línia habitual de tractar temes amb una certa profunditat, en aquesta edició donem continuïtat al monogràfic de l'edició de l'any anterior, és a dir, l'empresa exportadora catalana en conjunt i la pime exportadora en particular. El segon capítol actualitza l'anàlisi de la importància de la pime (en termes de nombre d'empreses i llocs de treball), el seu nivell de productivitat comparada i la seva contribució al creixement de l'economia catalana. La quantificació es fa tenint presents els diferents segments del teixit empresarial, tant des del vessant de la dimensió (micro, petita i mitjana empresa), com des del vessant sectorial, amb dos nivells de detall: un que distingeix els quatre sectors clàssics (agricultura, indústria, construcció i serveis) i l'altre amb 17 subsectors (9 d'industrials, 6 de serveis, agricultura i construcció).

La segona part de l'Anuari conté les dades de caràcter microeconòmic i es desenvolupa a partir dels comptes anuals de 83.094 pimes amb forma societària i seu a Catalunya en l'exercici del 2012, i que conformen la base de dades que any rere any genera PIMEC a partir de SABI amb les dades que les empreses dipositen al Registre Mercantil.

El primer capítol d'aquesta segona part se centra en els resultats de la pime catalana en el període 2008-12. En el segon, s'aprofundeix en l'anàlisi territorial de les principals magnituds econòmiques i financeres de les pimes agrupades per demarcacions (Barcelona, Girona, Lleida i Tarragona). Per cada una d'elles es comparen els resultats obtinguts en l'àmbit corresponent amb el detall de 17 branques productives.

Aquesta segona part inclou, al final, les fitxes dels comptes anuals de les empreses de PimesDat agrupades en 17 sectors d'activitat econòmica i categoria de pime (micro, petita i mitjana), i els principals indicadors econòmics i financers que se'n deriven. Tal com s'ha fet en les darreres edicions de l'Anuari, per a cadascun dels indicadors s'hi ha inclòs el primer quartil, la mediana i el tercer quartil. De la mateixa manera, al final de cada categoria de pime es presenten gràficament els valors de dispersió de les ràtios que es consideren per als 17 sectors d'activitat.

Un treball com el que es presenta no hauria estat possible sense la col·laboració institucional i la feina d'un equip de persones que, any rere any, aporten la seva experiència i professionalitat a aquest projecte. En aquest punt cal destacar la tasca de Moisès Bonal, i també la de Roger Romagosa, ambdós de l'Observatori de la pime. També vull agrair la implicació renovada del Departament d'Empresa i Ocupació i del Banc Sabadell en aquest projecte anual, que ha fet possible que la publicació que teniu a les mans veïés la llum. Finalment, he de fer menció de l'empresa Informa, per la qualitat de la informació estadística que subministra amb la seva base de dades SABI, i del Sr. Enric Genescà, que ha participat de manera decisiva en la depuració i organització de la informació de base.

Modest Guinjoan
Director de l'Observatori de la Pime

**Part I: Contribució de la pime catalana a
l'economia: empreses, ocupació i
valor afegit. 2008-2012**

1. La pime exportadora

1.1. Context

El sector exterior, i especialment el vessant exportador, és un focus d'interès de la majoria d'economies, i aquesta importància augmenta en un moment com l'actual, en què des de l'inici de la crisi econòmica la demanda interna està deprimida. La dificultat per vendre a l'interior impulsa les empreses a mirar a l'exterior i a convertir les exportacions en una oportunitat per créixer, però també en una necessitat per sobreviure. En aquest capítol s'analitzen les exportacions catalanes des de les perspectives del volum d'exportació, activitat econòmica i regularitat de l'activitat exportadora. Tot seguit es comparen algunes característiques diferencials entre les pimes exportadores i les que destinen tota la seva producció al mercat intern.

1.1.1. Evolució de les empreses exportadores

El nombre d'empreses catalanes exportadores ha mantingut una tendència de creixement, passant de 36.708 empreses exportadores el 2009 fins a les 49.050 empreses el 2013, el que suposa un increment acumulat del 33,6%. D'altra banda, el valor de les exportacions catalanes ha passat dels 41.461 milions d'euros el 2008 als 58.359 milions d'euros el 2013, el que representa un increment acumulat del 40,8%.

De la seva banda, l'ICEX classifica les empreses exportadores en dos tipus: les regulars i les no regulars. Les empreses exportadores regulars són aquelles que han mantingut l'activitat exportadora durant quatre exercicis consecutius, mentre que les no regulars són les que, malgrat que han exportat, no compleixen aquest requisit. Durant el període 2009-2013, les empreses exportadores regulars han representat al voltant d'un 32% de mitjana pel que fa al nombre d'empreses, i han concentrat el 90% del valor que les empreses catalanes han venut a l'estranger, de mitjana, durant aquests anys.

Aquests dos tipus d'empresa exportadora presenten tendències diferenciades al llarg del període considerat. Mentre que el nombre d'empreses regulars s'ha incrementat un 6,5%, les no regulars han crescut un 49,9%, de manera que el pes de les empreses no regulars en el nombre d'empreses exportadores és creixent. Per contra, aquestes empreses no regulars perden importància quant al volum exportat, ja que entre 2009 i 2013 el valor de les seves exportacions ha crescut un 4,0%, mentre que l'increment del valor exportat de les empreses regulars durant el mateix període ha representat un 44,8%.

Gràfic 1
Empreses exportadores i valor de l'exportació. 2009-2013

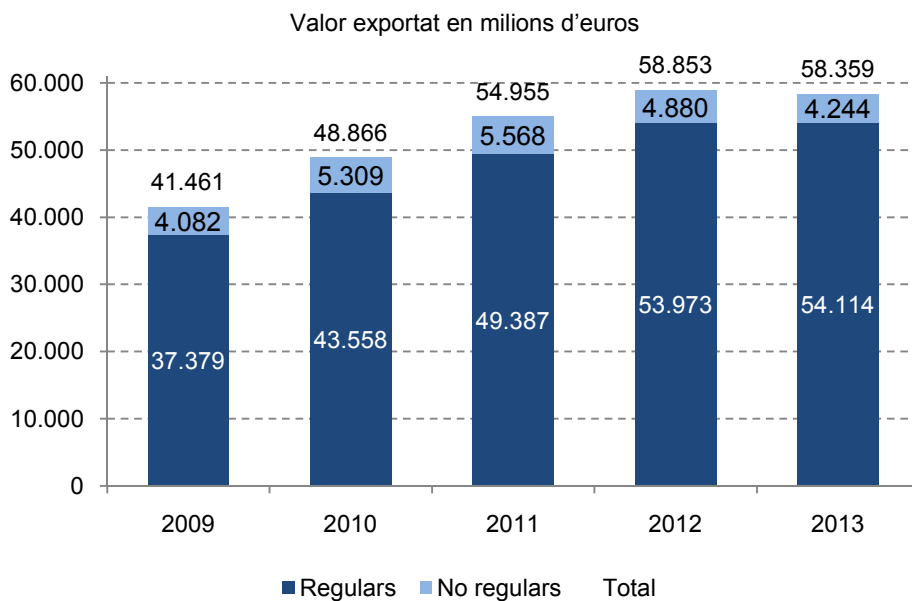

Font: PIMEC (2014) a partir de dades de l'ICEX

1.1.2. Empreses per valor d'exportació

Com vèiem a l'apartat anterior, un nombre relativament reduït d'empreses concentra bona part del valor exportat. A continuació es mostra el nombre d'empreses exportadores en funció del valor que cadascuna ha exportat anualment. D'aquesta manera s'observa que al 2013, el 50,5% de les empreses exportadores venen per valor de menys de 5.000 euros anuals a l'estranger cada una; el 18,6% exporta per valor d'entre 5.000 i 25.000 euros; el 5,7% exporta entre 25.000 euros i 50.000 euros; el 13,3% exporta entre 50.000 i 500.000 euros; el 8,9% exporta entre 0,5 i 5 milions d'euros, i el 2,9% exporta per valor de més de 5 milions d'euros anuals. L'anàlisi per dimensió també ens permet corroborar que les empreses exportadores no regulars venen quantitats relativament petites. Al 2013, entre les no regulars el 64% exporta per valor de menys de 5.000 euros anuals, i el 20% exporta entre 5.000 i 25.000 euros a l'any.

Entre 2012 i 2013 el nombre d'empreses exportadores ha augmentat en tots els rangs de volum d'exportació anual considerats. Pel que fa al pes que cada agrupació té sobre el total, augmenta el de les empreses que han exportat per valor de menys de 5.000 euros anuals, mentre que ha disminuït el pes relatiu de la resta de rangs.

Gràfic 2
Empreses exportadores segons valor exportat. 2012 i 2013

Nombre d'empreses exportadores

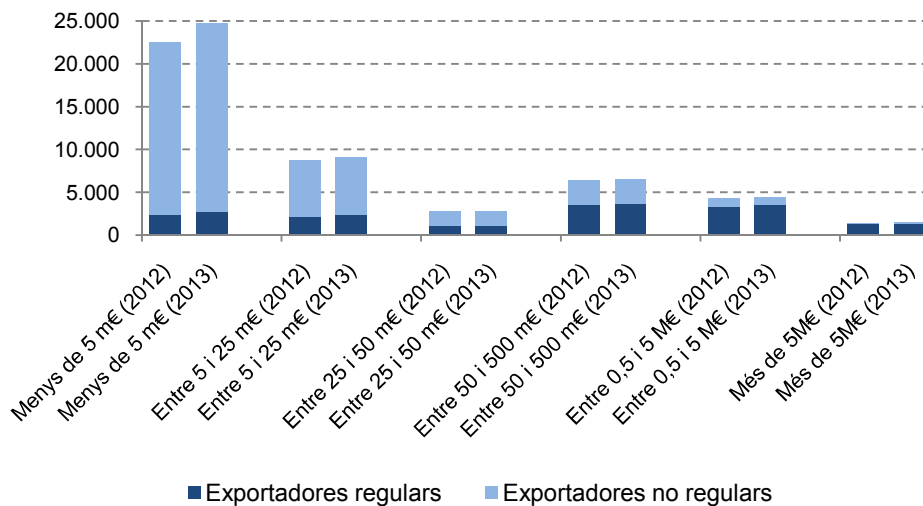

Font: PIMEC (2014) a partir de dades de l'ICEX

1.1.3. Exportació per sectors industrials

El sector industrial va exportar el 2013 per valor de 55.644 milions d'euros, un 0,2% menys que el 2012. Per branques d'activitat, les empreses que van exportar més al 2013 van ser les indústries químiques, la metal·lúrgia, maquinària i material elèctric, el material de transport i la indústria alimentària.

Gràfic 3
Valor exportat pels subsectors industrials. 2012 i 2013
 Milions d'euros

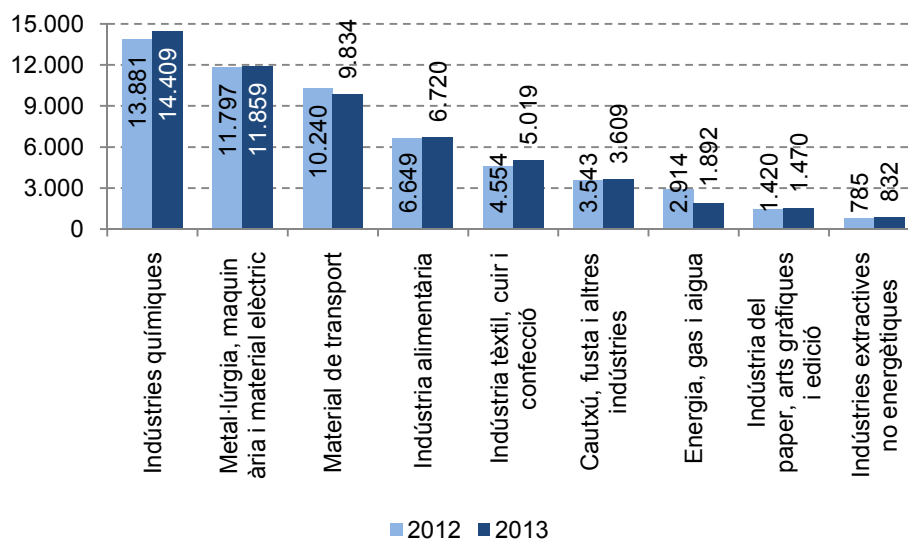

Font: PIMEC (2014) a partir de dades de l'ICEX

1.1.4. Exportació manufacturera per intensitat tecnològica

A partir de l'esforç en R+D de les diverses activitats industrials, la Comissió Europea defineix una classificació segons la intensitat tecnològica de les diferents branques d'activitat. Sobre la base d'aquesta classificació, s'analitza el pes de les exportacions manufactureres segons la seva intensitat tecnològica.

Així doncs, a Catalunya, el 2013, el 9,8% de les exportacions tenien un contingut tecnològic alt; en el 42,8% la intensitat era mitjana-alta; en el 21,1% era mitjana-baixa i el 26,2% d'exportacions tenien un contingut tecnològic baix. En relació al 2012, el volum exportat incrementa en termes absoluts en els productes d'intensitat tecnològica baixa (4,3%) i alta (3,7%), i es produeix una polarització de les exportacions pel que fa al seu contingut tecnològic. Les exportacions amb un contingut tecnològic mitjà-alt es mantenen força constants (0,4%) i les d'intensitat mitjana-baixa cauen un 7,7% respecte al 2012, sent l'única categoria que perd pes relatiu al 2013.

Gràfic 4
Valor exportat de les manufactures segons intensitat tecnològica. 2012 i 2013
 % sobre el total d'exportacions manufactureres

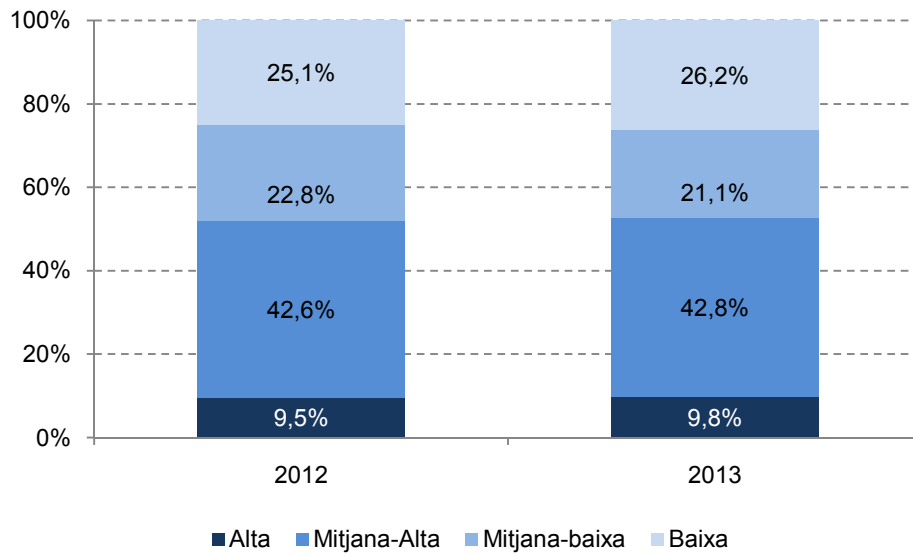

Font: PIMEC (2014) a partir de dades de l'ICEX

1.2. Caracterització de la pime exportadora

El present article pretén donar continuïtat i ampliar les dades publicades a l'*Anuari de la Pime Catalana 2013*. Això es fa a partir de dos grans apartats:

- En el primer s'ofereixen dades sobre el pes que representa la pime exportadora en funció de la dimensió d'empresa, del sector d'activitat, de la manufactura en relació a la seva intensitat tecnològica, del canvi observat en aquestes magnituds entre 2012 i 2011 i, finalment, de la data de constitució de la societat.
- En el segon apartat s'ofereix la comparativa, a partir de *base 100=conjunt de pimes de la mostra*, entre l'ocupació, la facturació i els actius de les pimes que exporten i les que no ho fan, i els resultats que obtenen a partir de diferents indicadors econòmics i financers, com ara la rendibilitat financera, el grau de palanquejament, la productivitat i la competitivitat del factor treball.

Les dades provenen de la depuració de la base de dades SABI, a partir de la informació disponible de 83.094 pimes catalanes que van presentar els comptes corresponents a 2012 als registres mercantils, sobretot societats limitades i anònimes. La informació relativa a si exporten o no prové de la mateixa declaració de les empreses sobre si realitzen activitat exportadora, i es compara amb els resultats obtinguts amb les dades de 80.387 pimes recollides l'any passat, per a l'exercici del 2011. Per tant, al conjunt de pimes exportadores hi ha incloses empreses les vendes a l'exterior de les quals poden representar una part molt important de la seva facturació, i d'altres en què les vendes a l'exterior es poden haver limitat a una única operació de poca quantia. Malauradament, només disposem de la informació sobre vendes que corresponen a l'exportació d'un percentatge molt petit d'aquestes empreses que declaren exportar i hem considerat que la informació no és representativa.

1.2.1. Pes de la pime exportadora a partir de la seva grandària, sector d'activitat i data de constitució

El percentatge de pimes exportadores se situava al 2012 en el 9,8% del total, el que suposa una avanç en relació al 9,0% de 2011. Aquesta dada s'ha de valorar en la seva justa mesura, a partir de les següents consideracions:

- L'àmbit geogràfic que es considera com a exportació és fora de l'Estat espanyol.
- No totes les empreses tenen capacitat per exportar ni han d'exportar.
- No inclou empreses del sector primari i industrial que fan de proveïdores per a altres empreses que efectivament venen el seu producte a l'exterior. Aquestes sí que hi són incloses.

- No inclou empreses del sector serveis l'activitat de les quals està orientada a la demanda exterior, com per exemple el sector de l'hoteleria i restauració, però que realitzen l'activitat en territori català. En canvi, sí que inclou empreses de serveis que facturen serveis a l'exterior, com podria ser un paquet turístic a desenvolupar en territori català però venut a l'estranger.

En relació a la grandària d'empresa hi ha una estreta proporcionalitat entre la dimensió i el percentatge d'empreses que exporten. Així, el 5,4% de les microempreses (fins a 9 ocupats i 2 milions d'euros de facturació) exporta, proporció que se situa en el 20,2% en el cas de les petites empreses (fins a 49 ocupats i 10 milions d'euros de facturació), i arriba al 42,3% en el cas de les empreses mitjanes (fins a 249 ocupats i 50 milions d'euros de facturació). Comparant les dades amb les de 2011, hi ha un augment en la proporció d'empreses exportadores en totes les categories de pimes, i el major increment es registra a les empreses petites. Aquestes dades posen de manifest la necessitat d'una certa dimensió de l'empresa per poder accedir a l'activitat exportadora.

Gràfic 5
Pimes catalanes que exporten per dimensió d'empresa. 2011-2012
 Percentatge sobre el total

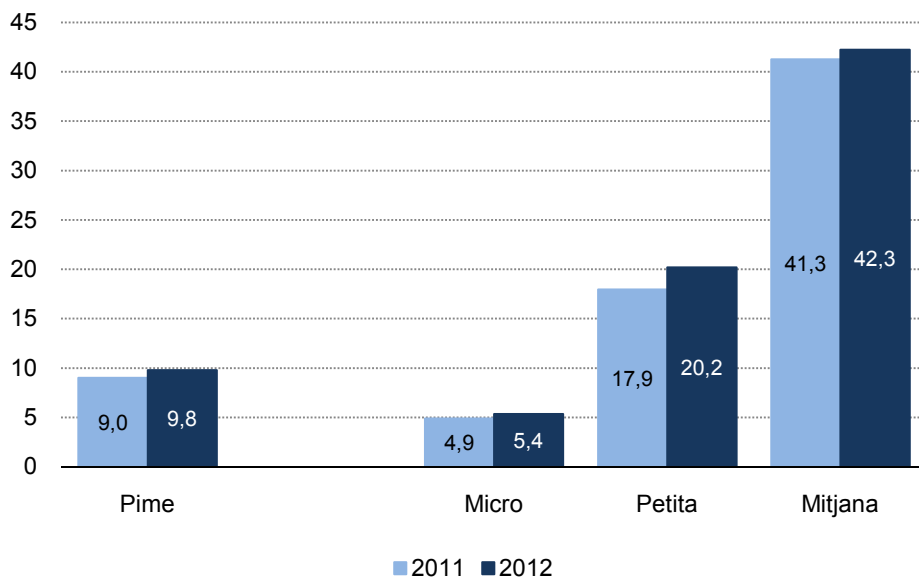

Font: PimesDat de PIMEC a partir de dades de SABI.

En relació als grans sectors d'activitat, el que registra una proporció més gran de pimes exportadores és el sector industrial (26,2%), seguit del sector serveis (7,6%) i del primari (6,3%); finalment, destaca l'escassa presència de pimes exportadores en el sector de la construcció (1,8%). De la mateixa manera que passava en segmentar les pimes en funció de la seva grandària, en relació al 2011 a tots quatre grans sectors d'activitat augmenta la proporció de pimes exportadores.

Gràfic 6
Pimes catalanes que exporten per sectors d'activitat. 2011-2012
 Percentatge sobre el total

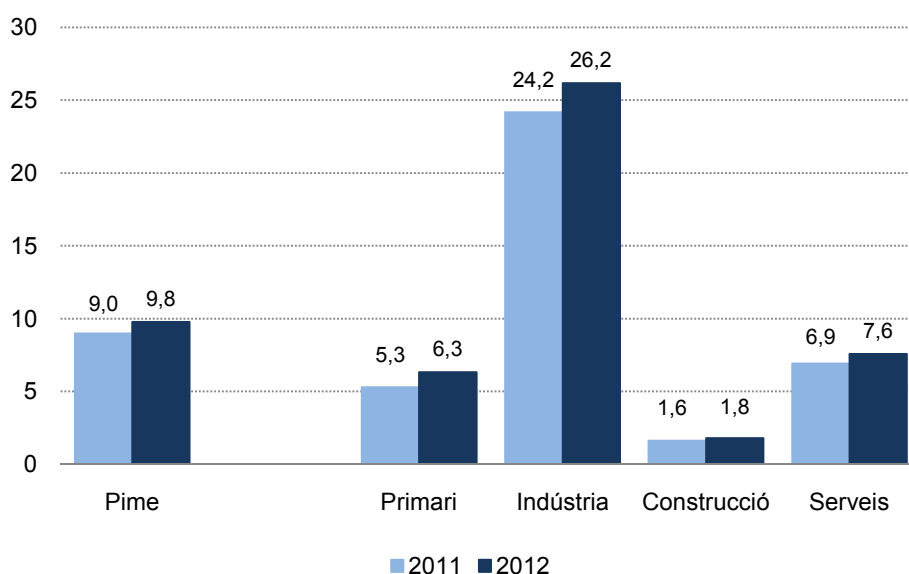

Font: PimesDat de PIMEC a partir de dades de SABI.

Per branques d'activitat industrial destaca que més de la meitat de les pimes del sector químic exporten (55,6%). Se situen per sobre la mitjana del conjunt de la indústria les del material de transport (41,0%), les del tèxtil, cuir i confecció (32,0%), les del cautxú, fusta i altres indústries (27,6%) i, pràcticament com la mitjana, les de la indústria alimentària (26,1%). Per sota la mitjana se situen les pimes de la indústria metal·lúrgica, maquinària i material elèctric (24,3%), les de les indústries extractives no energètiques (19,9%) i les del paper i arts gràfiques (18,3%). Finalment, el percentatge de pimes industrials exportadores més baix es registra al sector de l'energia, gas, aigua i reciclatge (6,0%). Comparant les dades amb les de 2011, observem que augmenta la proporció de pimes industrials exportadores en tots els sectors d'activitat, llevat del de l'energia, gas, aigua i reciclatge, en què la proporció es manté.

Gràfic 7

Pimes industrials catalanes que exporten per branques d'activitat. 2011-2012
 Percentatge sobre el total

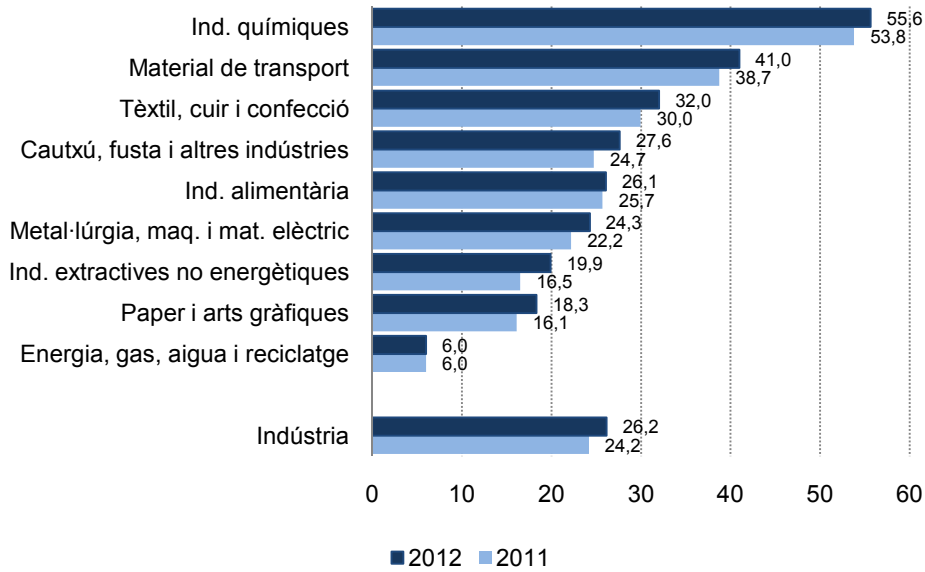

Font: PimesDat de PIMEC a partir de dades de SABI.

Per branques de serveis destaca que més d'un 15% de les pimes del comerç i reparacions exporten (15,4%). La resta de sectors se situen força per sota, tot i que destaca que el 7,6% de les pimes exportadores del transport i comunicacions i el 4,2% de les dels altres serveis a les empreses exporten. Comparant les dades amb les de 2011, observem que augmenta la proporció de pimes de serveis exportadores en tots els sectors d'activitat, llevat del dels serveis financers, asseguradores i lloguers, en què la proporció es manté.

Gràfic 8

Pimes de serveis catalanes que exporten per branques d'activitat. 2011-2012
 Percentatge sobre el total

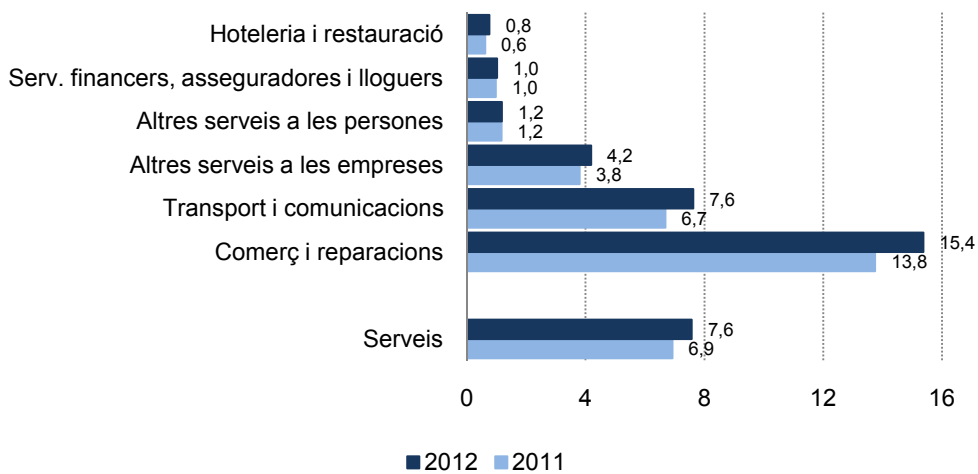

Font: PimesDat de PIMEC a partir de dades de SABI.

En relació a la intensitat tecnològica de les pimes manufactureres, s'observa una major propensió a l'exportació de les pimes amb intensitats tecnològiques més elevades. Així, destaquen les majors proporcions de pimes exportadores en les d'intensitat tecnològica alta (37,8%) i mitjana-alta (43,9%), davant dels valors més petits observats en les d'intensitat tecnològica mitjana-baixa (21,3%) i baixa (24,1%). Comparant les dades amb les de 2011, observem que augmenta la proporció de pimes manufactureres exportadores en totes les categories, llevat de les d'intensitat tecnològica alta. Això és així perquè hi ha un creixement molt elevat entre 2011 i 2012 de pimes d'aquests sectors (13,2%), molt per sobre de l'increment de les que exporten i que es dediquen a aquestes activitats.

Gràfic 9
Pimes manufactureres catalanes que exporten segons la intensitat tecnològica
2011-2012

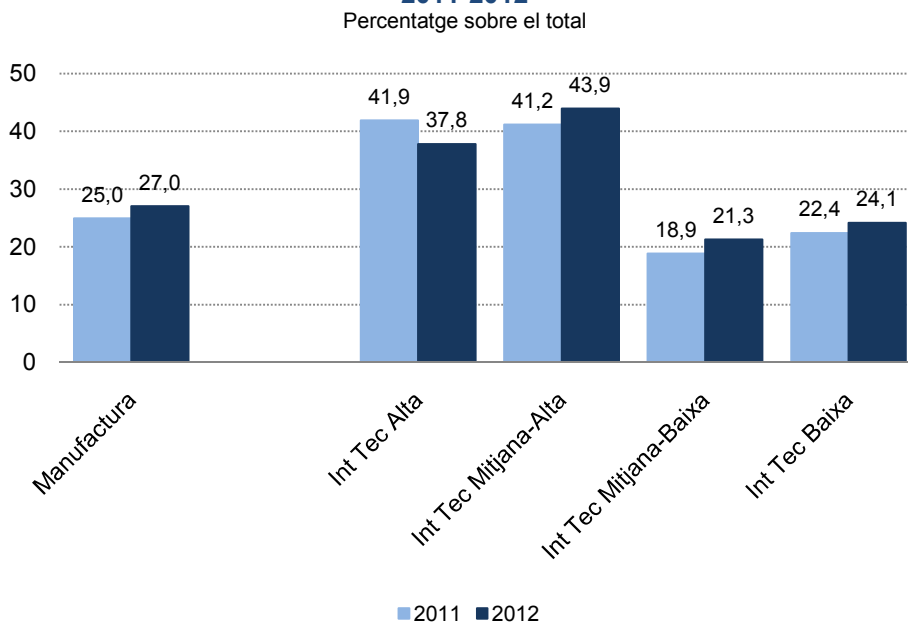

Font: PimesDat de PIMEC a partir de dades de SABI.

Per acabar aquest apartat, relacionem el percentatge de pimes exportadores amb la data de constitució de l'empresa. Efectivament, sembla que hi ha una major propensió a l'exportació com més antiga és l'empresa. Així, el 25,8% d'empreses constituïdes abans de 1985 exporten, mentre que aquesta proporció va disminuint a mesura que la data de constitució és més recent (12,3% les constituïdes entre 1985 i 1994; 6,8% les constituïdes entre 1995 i 2004, i només el 6,1% de les constituïdes a partir de 2005).

Aquestes dades fan pensar que l'exportació requereix un cert aprenentatge i que, en general, les empreses comencen operant al mercat nacional i, quan ja tenen una certa experiència, si el bé o servei ho permet fan el salt a l'exportació.

Gràfic 10
Pimes catalanes que exporten per data de constitució. 2012
 Percentatge sobre el total

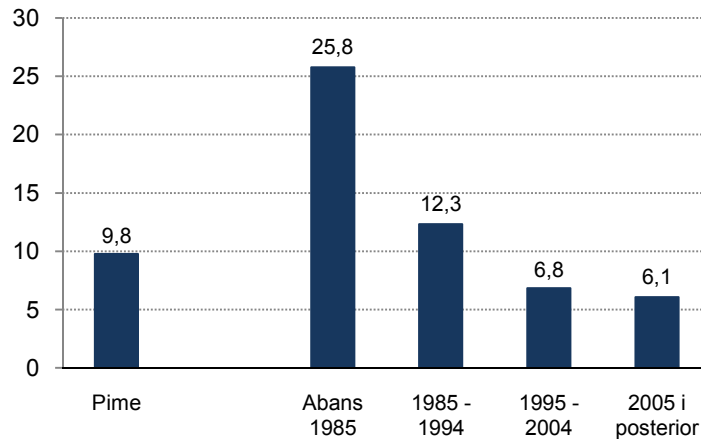

Font: PimesDat de PIMEC a partir de dades de SABI.

1.2.2. Comparativa entre la pime que exporta i la que no exporta

Les pimes que exporten tenen 22,7 ocupats, facturen 5,8 milions d'euros i tenen uns actius de 5,2 milions d'euros per empresa, de mitjana. Aquestes xifres indiquen una dimensió molt més gran de les pimes exportadores, en tots els paràmetres contemplats, ja que estan molt per sobre de les obtingudes per les pimes que no exporten (7,6 ocupats, facturen menys d'1 milió d'euros i tenen uns actius d'1,3 milions d'euros). En termes relatius, les pimes que exporten multipliquen per tres l'ocupació respecte de les que no exporten, per més de sis els ingressos d'exploació i per més de quatre el volum d'actius.

Gràfic 11
Ocupats, ingressos d'exploació i actiu mitjà relatiu per empresa de les pimes catalanes. 2012

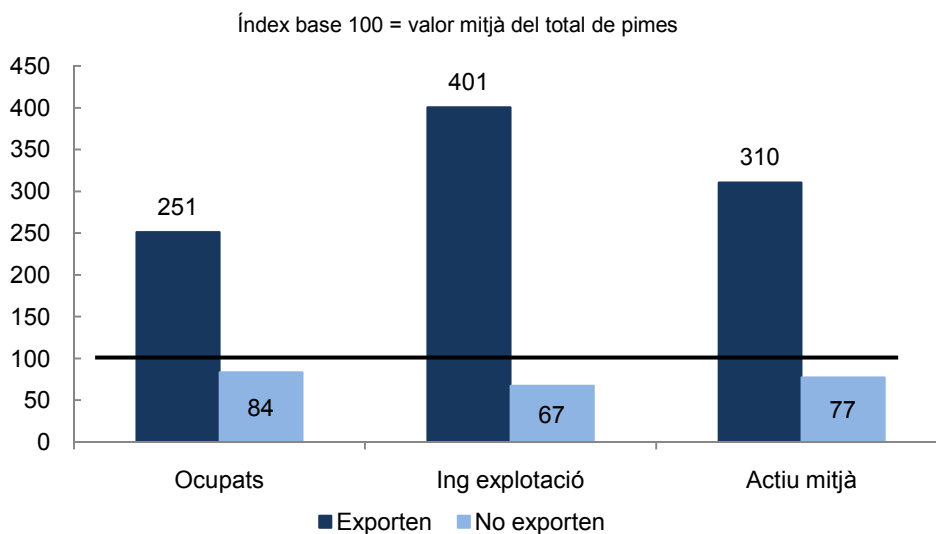

Font: PimesDat de PIMEC a partir de dades de SABI.

A banda d'un volum més gran, els resultats obtinguts per les pimes exportadores se situen molt per sobre de la mitjana i, per descomptat, molt per sobre de les que no exporten. Així, el 2012 la rendibilitat financera se situa en el 6,02% (davant del resultat negatiu, -0,10%, de les no exportadores), la rendibilitat econòmica en el 4,13% (davant del 1,13% de les no exportadores) i la contribució del palanquejament al resultat és positiva, 1,89% (davant d'una contribució negativa en les pimes que no exporten).

Gràfic 12
Rendibilitats i palanquejament relatius de les pimes catalanes exportadores i no exportadores. 2012

Percentatge sobre els fons propis, sobre l'actiu net i diferència

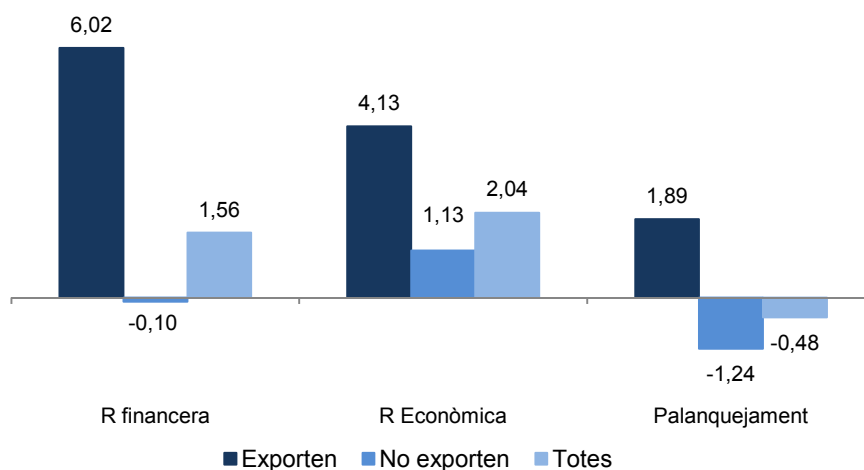

Font: PimesDat de PIMEC a partir de dades de SABI.

Finalment, els indicadors de productivitat i competitivitat també mostren un millor posicionament de la pime exportadora. Així, en termes relatius, la productivitat se situa 28 punts per sobre la mitjana; les despeses de personal per ocupat, 19 punts per sobre la mitjana, i la combinació d'aquests dos factors situa la seva competitivitat 8 punts per sobre la mitjana.

Gràfic 13
Productivitat i competitivitat relativa de les pimes catalanes exportadores i no exportadores. 2012

Índex base 100 = valor mitjà del total de pimes
 Productivitat = VAB per ocupat
 Competitivitat = VAB / Desp. de personal

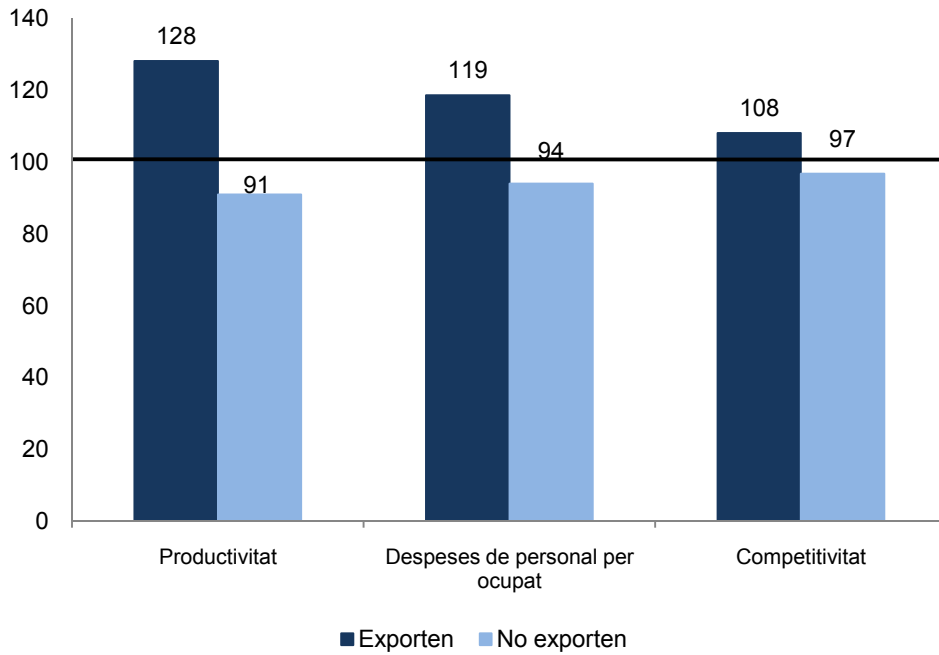

Font: PimesDat de PIMEC a partir de dades de SABI.

Taula 1

Ocupats, ingressos d'exploració i actiu mitjà relatiu per empresa de les pimes catalanes. 2012

Index base 100 = valor mitjà del total de pimes

	Per empresa					
	Ocupats		Ingressos explotació		Actiu mitjà	
	Exporta	No exporta	Exporta	No exporta	Exporta	No exporta
Pimes	251	84	401	67	310	77
Grandària						
Micro	128	98	244	92	131	98
Petita	114	96	172	82	145	89
Mitjana	98	101	137	73	113	91
Sectors d'activitat						
Primari	368	82	552	69	347	83
Indústria	214	60	263	42	247	48
Energia, gas, aigua i reciclatge	154	97	243	91	141	97
Ind. extractives no energètiques	230	68	278	56	228	68
Ind. alimentària	147	41	156	30	155	31
Tèxtil, cuir i confecció	225	60	283	41	279	43
Cautxú, fusta i altres indústries	175	48	189	38	196	34
Paper i arts gràfiques	172	74	242	50	236	52
Ind. químiques	189	58	222	42	217	45
Metal·lúrgia, maq. i mat. elèctric	275	61	341	46	320	51
Material de transport	226	52	276	33	270	35
Construcció	269	97	376	95	173	99
Serveis	203	92	391	76	316	82
Comerç i reparacions	191	83	263	70	266	70
Hoteleria i restauració	165	100	191	99	215	99
Transport i comunicacions	211	91	385	77	770	45
Serv. financers, asseg. i lloguers	357	97	325	98	125	100
Altres serveis a les empreses	263	93	464	84	300	91
Altres serveis a les persones	191	99	622	94	489	95
Manufactura segons intensitat tecnològica						
Manufactura	214	58	264	39	257	42
Intensitat tecnològica alta	183	49	204	37	205	36
Intensitat tecnològica mitjana-alta	165	49	185	33	185	33
Intensitat tecnològica mitjana-baixa	251	59	323	40	305	45
Intensitat tecnològica baixa	212	64	270	46	264	48

Font: PimesDat de PIMEC a partir de dades de SABI.

Taula 2

Rendibilitat financera, econòmica i palanquejament relatiu de les pimes catalanes. 2012

RAI sobre els fons propis, sobre l'actiu i diferència en tant per cent

	Rend. financera			Palanquejament net			Rend. econòmica		
	Totes	Exporta	No exporta	Totes	Exporta	No exporta	Totes	Exporta	No exporta
Pimes	1,56	6,02	-0,10	-0,48	1,89	-1,24	2,04	4,13	1,13
Grandària									
Micro	0,00	0,35	-0,02	-1,05	-1,20	-1,04	1,06	1,55	1,02
Petita	2,07	3,98	1,29	-0,18	0,78	-0,57	2,26	3,20	1,86
Mitjana	2,49	7,90	-1,91	-0,08	3,05	-2,41	2,58	4,85	0,51
Sectors d'activitat									
Primari	4,50	8,48	3,50	1,22	3,41	0,72	3,28	5,07	2,78
Indústria	3,90	5,93	0,05	0,74	1,78	-1,31	3,17	4,16	1,36
Energia, gas, aigua i reciclatge	8,49	2,88	9,02	3,12	0,41	3,38	5,37	2,47	5,63
Ind. extractives no energètiques	-8,70	-2,42	-13,62	-4,96	-2,46	-6,73	-3,74	0,05	-6,89
Ind. alimentària	12,04	13,14	4,95	4,61	5,07	1,50	7,43	8,07	3,45
Tèxtil, cuir i confecció	2,16	3,02	0,41	-0,25	0,26	-1,27	2,41	2,76	1,68
Cautxú, fusta i altres indústries	4,76	1,51	17,06	2,02	-0,23	10,26	2,74	1,74	6,80
Paper i arts gràfiques	4,11	6,96	-0,95	0,99	2,40	-1,76	3,11	4,56	0,80
Ind. químiques	1,87	3,92	-3,51	-0,45	0,57	-3,48	2,33	3,36	-0,02
Metal·lúrgia, maq. i mat. elèctric	1,56	3,97	-2,25	-0,58	0,85	-2,98	2,13	3,12	0,73
Material de transport	5,04	7,23	-2,49	1,24	2,26	-2,86	3,80	4,97	0,37
Construcció	-18,33	-0,96	-18,94	-12,27	-1,74	-12,65	-6,07	0,78	-6,29
Serveis	3,83	6,28	3,29	0,73	2,12	0,53	3,09	4,17	2,76
Comerç i reparacions	2,21	4,80	0,31	0,07	1,49	-1,01	2,14	3,31	1,33
Hoteleria i restauració	0,61	15,25	0,46	-1,21	9,70	-1,30	1,83	5,56	1,76
Transport i comunicacions	5,88	10,78	2,21	1,74	5,36	-0,10	4,14	5,43	2,31
Serv. financers, asseg. i lloguers	2,36	3,32	2,35	-0,03	0,45	-0,04	2,40	2,87	2,39
Altres serveis a les empreses	8,20	7,68	8,25	2,79	3,19	2,71	5,41	4,49	5,54
Altres serveis a les persones	4,22	13,46	3,68	1,10	7,48	0,75	3,12	5,97	2,94
Manufactura segons intensitat tecnològica									
Manufactura	3,82	5,96	-1,38	0,69	1,79	-2,14	3,13	4,17	0,76
Intensitat tecnològica alta	12,11	14,18	5,70	4,35	5,38	1,50	7,76	8,80	4,20
Intensitat tecnològica mitjana-alta	6,18	6,55	4,61	2,06	2,27	1,19	4,12	4,28	3,42
Intensitat tecnològica mitjana-baixa	1,42	4,18	-3,71	-0,68	0,79	-3,43	2,10	3,39	-0,28
Intensitat tecnològica baixa	2,60	5,28	-2,87	0,02	1,37	-3,11	2,58	3,92	0,24

Font: PimesDat de PIMEC a partir de dades de SABI.

Taula 3

Productivitat i competitivitat relativa de les pimes catalanes. 2012

Índex base 100 = valor mitjà del total de pimes

	Productivitat VAB per treballador		Desp. de personal per treballador		Competitivitat VAB / desp. pers.	
	Exporta	No exporta	Exporta	No exporta	Exporta	No exporta
Pimes	128	91	119	94	108	97
Grandària						
Micro	120	99	119	99	101	100
Petita	120	94	114	96	105	98
Mitjana	117	88	111	92	105	96
Sectors d'activitat						
Primari	121	94	121	94	100	100
Indústria	113	83	108	90	105	92
Energia, gas, aigua i reciclatge	90	101	106	99	84	102
Ind. extractives no energètiques	129	75	100	100	129	76
Ind. alimentària	105	78	101	95	104	82
Tèxtil, cuir i confecció	111	86	108	91	103	95
Cautxú, fusta i altres indústries	101	98	103	93	98	105
Paper i arts gràfiques	127	78	114	89	111	88
Ind. químiques	111	82	105	92	106	90
Metal·lúrgia, maq. i mat. elèctric	111	89	107	93	104	95
Material de transport	117	72	109	85	107	85
Construcció	134	98	118	99	113	99
Serveis	135	94	126	95	108	98
Comerç i reparacions	127	89	119	92	107	96
Hoteleria i restauració	131	100	97	100	135	100
Transport i comunicacions	186	83	114	97	164	86
Serv. financers, asseg. i lloguers	102	100	127	99	81	101
Altres serveis a les empreses	131	96	133	96	98	100
Altres serveis a les persones	186	98	149	99	125	99
Manufactura segons intensitat tecnològica						
Manufactura	115	80	108	89	106	90
Intensitat tecnològica alta	109	79	103	93	106	86
Intensitat tecnològica mitjana-alta	107	82	104	90	103	92
Intensitat tecnològica mitjana-baixa	116	82	107	92	108	89
Intensitat tecnològica baixa	118	82	109	90	108	90

Font: PimesDat de PIMEC a partir de dades de SABI.

2. El paper de la pime en l'economia catalana

2.1. Visió general

La situació de crisi de l'economia catalana i espanyola al 2013 s'ha mantingut sense millores respecte als anys precedents. La credibilitat macroeconòmica ha millorat i la política monetària ha estat favorable, però una sèrie de factors com ara la falta de crèdit, les exigències de consolidació fiscal i les baixes perspectives de millora han dificultat la correcció de la situació econòmica imperant durant els darrers anys.

El Gràfic 1 mostra una successió de decreixements i estancaments, amb un únic exercici (el 2010) d'augment ínfim del PIB. Aquesta evolució és resultat d'una caiguda continuada de la demanda interna i de la inversió, especialment greu al 2009. En els darrers anys les taxes han estat menys negatives però l'activitat interna segueix enregistrant signes negatius. El sector exterior és el que ha tingut una evolució més positiva durant tot el període, gràcies al bon comportament global de les exportacions i a un menor dinamisme de les importacions durant aquests anys, amb l'excepció del 2010. Al 2013 les taxes de variació del sector exterior s'han moderat, tot mantenint-se el signe positiu en les exportacions i per la reducció pel que fa a les importacions.

Gràfic 1
Evolució del PIB, de la demanda interna, de la inversió i del sector exterior de Catalunya.
2008-2013

Taxes de variació real

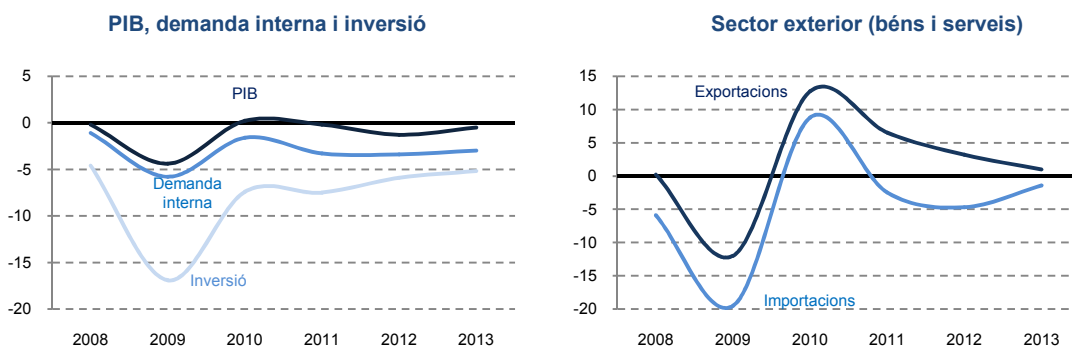

Font: PIMEC (2014) a partir de dades de l'Idescat.

En analitzar l'evolució del PIB català des de la perspectiva de l'oferta i per sectors productius, al 2013 la construcció es manté clarament en decreixement, els serveis es mantenen propers a zero però amb signe positiu, la indústria recupera el signe positiu i el primari és el que creix més. L'evolució sectorial en aquesta època de crisi des del 2008 oscil·la bastant ja que el primari creix al 2009, 2011 i 2013, mentre que al 2008 i 2010 presentava taxes lleugerament negatives o nul·les. La indústria, per la seva banda, cau fortament al 2008 i 2009, i es recupera al 2010, per estancar-se al 2011 i 2012. La construcció és el sector clarament més castigat, ja que manté taxes negatives des del 2008. Finalment, els serveis és el sector que ha presentat més estabilitat, amb una lleugera caiguda al 2009 que es recupera al 2010 i 2011, i taxes properes a zero al 2012 i 2013.

Pel que fa a les previsions per al 2014, s'observa una millora generalitzada, en què el sector primari es manté com el que presenta un major creixement, amb augments del VAB a la indústria i els serveis, i una moderació de les taxes de decreixement a la construcció (Gràfic 2).

Gràfic 2
Evolució del PIB a Catalunya, per components d'oferta. 2008-2014*
 Taxes de variació real

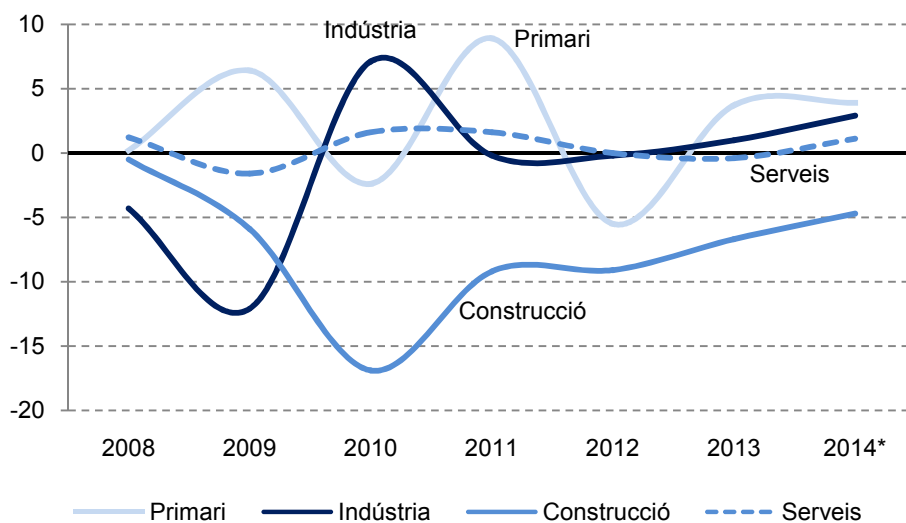

*Previsions de la Cambra de Comerç de Barcelona (abril 2014)
 Font: PIMEC (2014) a partir de dades de l'Idescat.

Pel que fa als preus, després de l'estancament del 2009 es recupera el creixement anterior a la crisi, però entre 2012 i 2013 s'ha tornat a una tendència d'increments baixos.

Gràfic 3
Evolució de l'IPC a Catalunya. 2008-2013
Taxes de variació de la mitjana anual

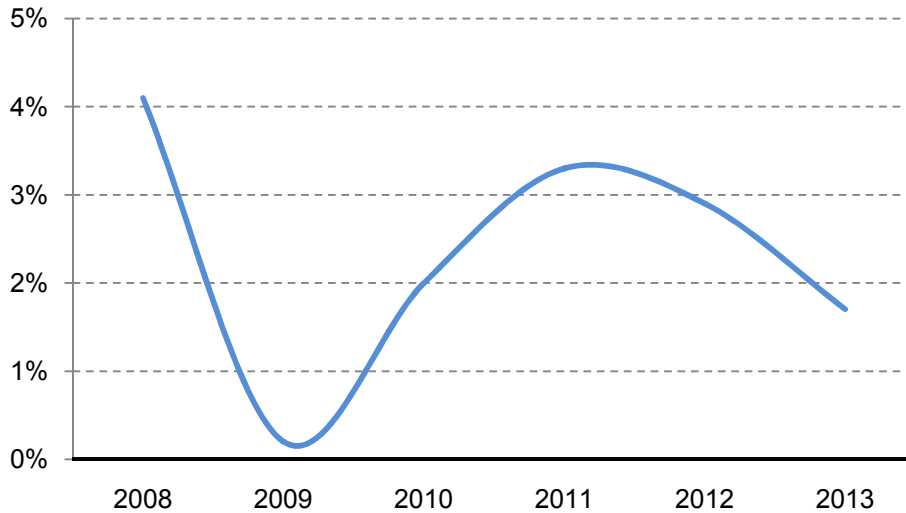

Font: PIMEC (2014) a partir de dades de l'Idescat.

L'evolució del mercat de treball en el període 2008-2013 ha estat clarament negativa, amb caigudes continuades d'afiliats i augments continuats en el nombre de desocupats. Amb tot, al 2013 el nombre d'afiliats a Catalunya era de 2.260.000 persones, mentre que la taxa d'atur se situava al 23,4% i es moderava el creixement, que s'havia accelerat al 2012. Entre 2008 i 2013 el nombre d'afiliats ha caigut en quasi 450.000 persones i la taxa d'atur ha augmentat en més de 14 punts (Gràfic 4).

Gràfic 4
Evolució de l'afiliació i de la taxa d'atur a Catalunya. 2008-2013

Escala esquerra: Afiliació al Règim General SS en milers de persones
 Escala dreta: Taxa d'atur en percentatge

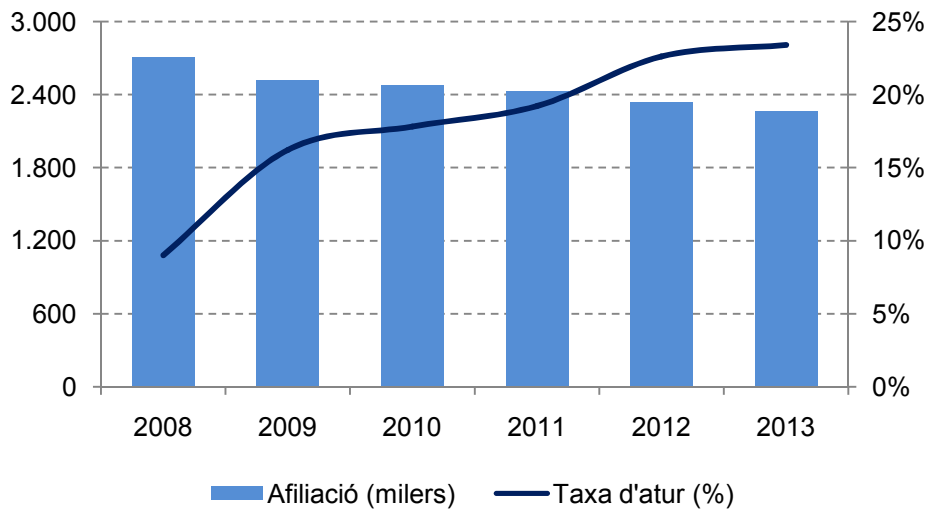

Font: PIMEC (2014) a partir de dades de l'Idescat.

D'acord amb les estimacions que efectua PIMEC, la contribució de la micro, petita i mitjana empresa al valor afegit brut català l'any 2012 va ser del 51,9%, 4 dècimes inferior a la contribució del 2011. Aquest decreixement s'explica per l'augment en el pes de la gran empresa (33,5% al 2012), que creix 0,3 punts percentuals, mentre que el sector públic ha incrementat en una dècima el seu pes, fins al 14,6% (Gràfic 5).

Gràfic 5
Estructura del valor afegit brut de l'economia catalana. 2012

Percentatge sobre el total del VAB cf. en euros constants del 2012

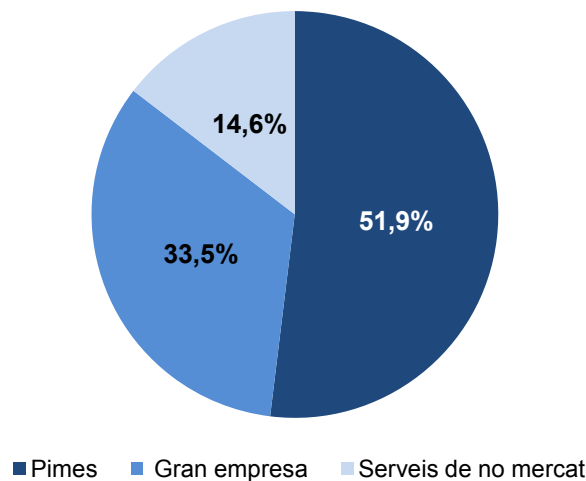

Font: PIMEC (2014) a partir de dades de l'INE.

El VAB de les pimes al 2012 ha disminuït un 1,7% respecte a l'any 2011, continuant així amb les taxes negatives que s'enregistren des de l'inici de la crisi, per bé que en aquest darrer any ho han estat menys.

Gràfic 6
Evolució del VAB de les pimes a Catalunya. 2008-2012

Taxes de variació real

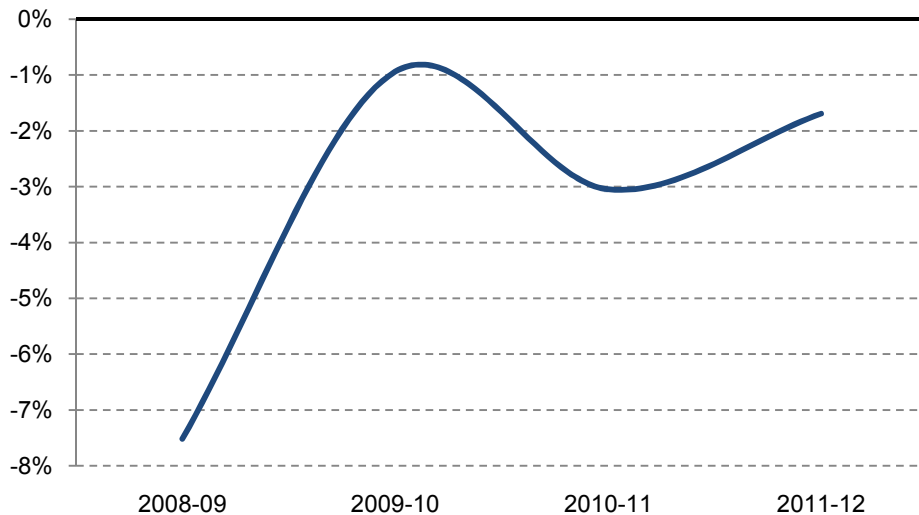

Font: PIMEC (2014).

En el marc d'una economia progressivament globalitzada, l'activitat exportadora de les empreses guanya relleu com a indicador. Una major proporció exportadora indicarà un major esforç de penetració en mercats més difícils que el local i, en el fons, una major competitivitat empresarial. En aquest sentit, a diferència d'altres àmbits competitiu, la dimensió empresarial acostuma a tenir una relació directa amb el seu nivell exportador i, de fet, és prou conegut que les empreses petites i mitjanes són menys exportadores que no pas les grans. La quantificació de les empreses exportadores en aquest anuari es duu a terme, com en anys anteriors, sobre la base de la declaració que fan les pròpies empreses segons que siguin o no exportadores. Les dades obtingudes per al 2012 mostren que el 26,2% de les pimes amb assalariats són exportadores, davant el 24,2% del 2011. Aquest percentatge és clarament inferior al de les grans empreses, que exporten en un 87,3% dels casos, el que suposa una diferència de 61,1 punts percentuals. D'aquesta manera, en relació al 2011 ambdues dimensions d'empresa han augmentat la seva vocació exportadora però les grans ho han fet encara més, i s'ha eixamplat la diferència (Gràfic 7).

Quant als sectors exportadors, s'observen diferències rellevants: la pime del sector químic és la que exporta en més casos (55,6% de les pimes), seguida del material de transport (41,0%) i la indústria tèxtil, cuir i confecció (32,0%). La resta de pimes industrials exporten en menys del 30% dels casos.

Gràfic 7
Base exportadora del teixit empresarial català per grandària d'empresa i branca d'activitat. 2012

% d'empreses exportadores amb seu a Catalunya sobre el total d'empreses amb assalariats de cada sector amb seu a Catalunya

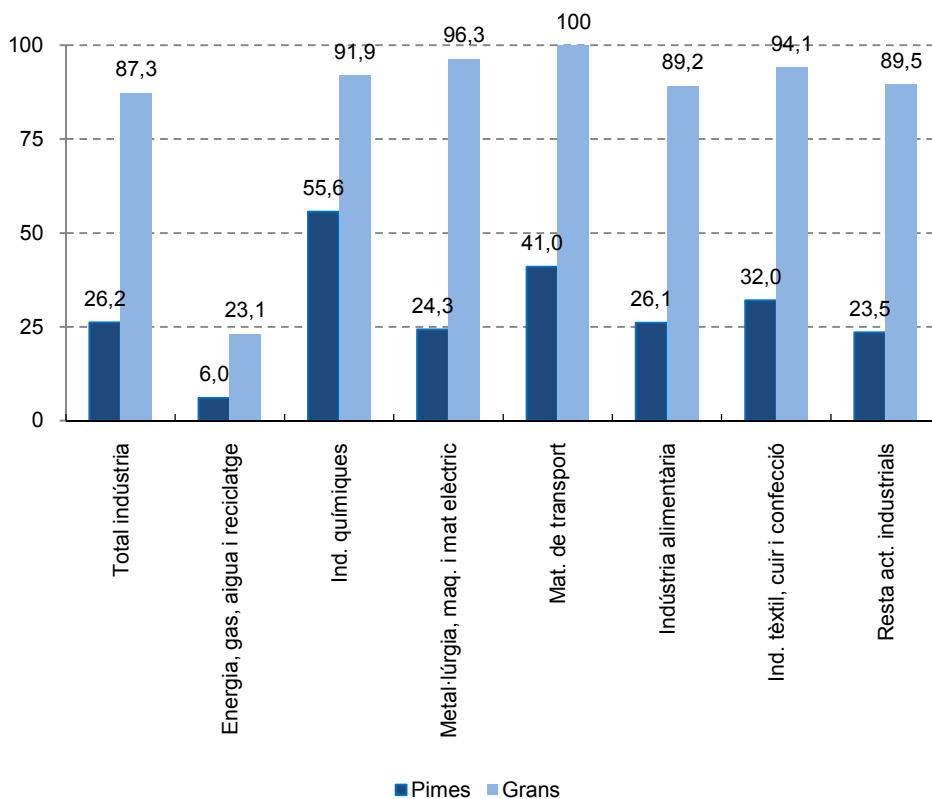

Font: PIMEC (2014).

2.2. Anàlisi del sector privat de l'economia catalana per grandària d'empresa

Al 2012, Catalunya disposava d'un teixit productiu de 473.559 empreses. D'aquestes, el 99,8% eren pimes, que al seu torn es dividien en 262.591 empreses sense assalariats i 210.148 amb assalariats. Els ocupats en pimes representaven, al 2012, el 70,1% del total català, i les pimes aportaven el 60,8% del VAB mercantil (exclòs el VAB del sector públic no mercantil) del conjunt de l'economia catalana (Taula 1).

Entre els anys 2011 i 2012 ha seguit la disminució del nombre d'empreses, tal com succeeix des del 2007. El nombre de pimes sense assalariats ha disminuït un 5,7%, les pimes amb assalariats s'han reduït un 3,4% i les grans empreses, un 3,3% (Taula 1).

En termes absoluts, la reducció del nombre de pimes ha estat de 23.219. Pel que fa a les pimes amb assalariats, les microempreses, petites empreses i mitjanes empreses tenen una variació del -3,1%, -5,8% i -4,3% respectivament respecte a l'any 2011 (Taula 5).

Quant a l'ocupació, les pimes han perdut un 4,9% de llocs de treball entre 2011 i 2012, el que suposa una acceleració de la destrucció d'ocupació respecte a la reducció de l'any anterior. Al 2012 s'ha reduït el nombre d'assalariats en totes les dimensions: -3,7% a les microempreses, -6,0% a les petites empreses, -4,5% a les mitjanes empreses i -2,8% a les grans empreses, de manera que augmenta el ritme de destrucció en tots els casos en relació a l'exercici anterior (Taula 6).

La taxa de destrucció d'ocupació a les pimes, superior a la de les grans empreses, comporta que el pes relatiu de la pime en termes d'ocupació es vegi lleugerament reduït, del 70,6% el 2011 al 70,1% el 2012.

Pel que fa a la productivitat mitjana per pimes (ràtio VAB per empresa), al 2012 ha augmentat respecte al 2011 un 3,1% en el conjunt de pimes. Les pimes sense assalariats han vist disminuït el seu VAB mitjà un 1,8% respecte al 2011. Les pimes amb assalariats l'incrementen amb augments de l'1,2%, el 3,3% i el 5,7% a les micro, petites i mitjanes empreses, respectivament. Quant a les grans, el VAB generat per cada empresa va augmentar un 3,3% entre 2011 i 2012 (Gràfic 8).

Gràfic 8
Evolució del VAB per empresa segons grandària a Catalunya. 2011-2012

Taxes de variació real del VAB cf. mitjà per empresa

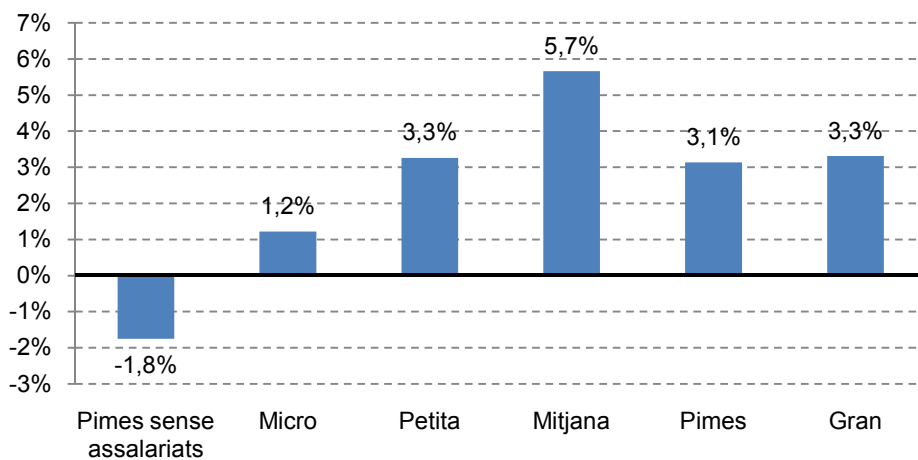

Font: PIMEC (2014).

La grandària mitjana de les pimes al 2012 en nombre d'ocupats és de 3,5 persones per empresa, xifra un 0,2% inferior que al 2011. Les pimes amb assalariats, per la seva banda, tenen 6,6 ocupats de mitjana, el que suposa una reducció d'un 1,4% respecte a l'any anterior. Les grans empreses han vist augmentada la seva dimensió mitjana (0,5%) fins a les 856,4 persones ocupades al 2012 (Taula 1).

Taula 1

Principals dades de les pimes i del total d'empreses del sector privat de Catalunya. 2008-2012

Nombre d'empreses i de persones ocupades, VAB en milions d'euros constants de 2012, grandària en persones ocupades per empresa i productivitat per ocupat en euros constants de 2012 de VAB per persona ocupada.

	2012	2011	2010	Taxes de variació		
				11-12	10-11	09-10
Total Pimes						
Empreses	472.739	495.958	500.335	-4,7%	-0,9%	-2,2%
Ocupats	1.647.936	1.733.106	1.788.617	-4,9%	-3,1%	-2,7%
Valor afegit brut (VAB cf)	91.823	93.405	96.342	-1,7%	-4,8%	-3,7%
Grandària mitjana	3,5	3,5	3,6	-0,2%	-2,2%	-0,6%
Productivitat per ocupat	55.720	53.895	53.864	3,4%	-1,7%	-0,9%
Pimes sense assalariats						
Empreses	262.591	278.369	278.043	-5,7%	0,1%	-4,2%
Ocupats	262.591	278.369	278.043	-5,7%	0,1%	-4,2%
Valor afegit brut (VAB cf)	8.915	9.619	9.980	-7,3%	-6,2%	-7,4%
Grandària mitjana	1,0	1,0	1,0	0,0%	0,0%	0,0%
Productivitat per ocupat	33.949	34.555	35.895	-1,8%	-6,3%	-3,4%
Pimes amb assalariats						
Empreses	210.148	217.589	222.292	-3,4%	-2,1%	0,5%
Ocupats	1.385.345	1.454.737	1.510.574	-4,8%	-3,7%	-2,5%
Valor afegit brut (VAB cf)	82.909	83.786	86.362	-1,0%	-4,6%	-3,1%
Grandària mitjana	6,6	6,7	6,8	-1,4%	-1,6%	-2,9%
Productivitat per ocupat	59.847	57.595	57.172	3,9%	-0,9%	-0,7%
Grans empreses						
Empreses	820	848	849	-3,3%	-0,1%	0,2%
Ocupats	702.339	722.551	739.148	-2,8%	-2,2%	2,6%
Valor afegit brut (VAB cf)	59.140	59.194	56.265	-0,1%	4,6%	3,2%
Grandària mitjana	856,4	852,1	870,5	0,5%	-2,1%	2,4%
Productivitat per ocupat	84.204	81.924	76.121	2,8%	7,0%	0,5%
Total empreses						
Empreses	473.559	496.806	501.184	-4,7%	-0,9%	-2,2%
Ocupats	2.350.275	2.455.657	2.527.765	-4,3%	-2,9%	-1,2%
Valor afegit brut (VAB cf)	150.963	152.600	152.607	-1,1%	-0,9%	-1,0%
Grandària mitjana	5,0	4,9	5,0	0,4%	-2,0%	0,9%
Productivitat per ocupat	64.232	62.142	60.372	3,4%	2,0%	0,3%

Font: PIMEC (2014).

La productivitat és una variable que es pot interpretar com de síntesi en termes d'eficiència. En aquest cas la mesurem a través de la ràtio VAB/persona ocupada, o productivitat aparent del factor treball, que incorpora totes les rendes generades per l'empresa, tant les que es destinen a retribuir els treballadors, com les que es destinen a retribuir el capital.

Per al conjunt de les pimes, al 2012 la productivitat ha augmentat un 3,4% respecte al 2011, amb diferències d'intensitat segons dimensió d'empresa però sempre amb signe positiu en els tres segments de pimes amb assalariats; en canvi, a les pimes sense assalariats la productivitat ha disminuït un 1,8%. Entre les empreses amb assalariats l'evolució de la productivitat aparent del treball al 2012 ha estat de l'1,9% a les microempreses, del 3,5% a les petites i del 5,9% a les mitjanes empreses. Les grans empreses veuen incrementada la seva productivitat un 2,8% respecte al 2011 (Taula 2).

En termes absoluts, la productivitat per treballador segons dimensió d'empresa se situa, al 2012, en 84.204€ a les grans empreses, un 31% superior a la mitjana catalana, mentre que les pimes tenen una productivitat de 55.720€, el que suposa un 13% menys que la mitjana de les empreses catalanes. Per dimensió d'empresa, les empreses menys productives són les pimes sense assalariats, amb una productivitat un 47% inferior a la mitjana catalana (Taula 2).

Taula 2

Evolució de la productivitat aparent del treball per grandària d'empresa. 2008-2012

Productivitat en euros constants de 2012 de VAB per persona ocupada.

	2012	2011	2010	Taxes de variació		
				11-12	10-11	09-10
Pimes sense assalariats	33.949	34.555	35.895	-1,8%	-3,7%	-0,4%
Pimes amb assalariats	59.847	57.595	57.172	3,9%	0,7%	2,0%
Microempreses (1 a 9)	49.612	48.708	47.961	1,9%	1,6%	-0,9%
Petites (10 a 49)	57.959	55.979	54.433	3,5%	2,8%	-0,2%
Mitjanes (50 a 249)	73.154	69.069	70.224	5,9%	-1,6%	6,3%
Total Pimes	55.720	53.895	53.864	3,4%	0,1%	1,8%
Grans	84.204	81.924	76.121	2,8%	7,6%	0,1%
Total empreses	64.232	62.142	60.372	3,4%	2,9%	1,6%

Font: PIMEC (2014).

Desgranant la variació del VAB de les pimes catalanes en tres components rellevants (nombre d'empreses, grandària mitjana i productivitat), observem que l'any 2012 el nombre d'empreses (-4,7%) i la grandària mitjana (-0,2%) han tingut una contribució negativa, mentre que la productivitat ha contribuït de forma positiva al creixement del VAB en un 3,4% (Taula 3).

Taula 3

Factors explicatius del creixement del VAB de la pime. 2008-2012

Taxes de variació anual mitjana del període en euros constants del 2012 i percentatges

	<u>2011/12</u>	<u>2010/11</u>	<u>2009/10</u>	<u>2008/09</u>
Valor afegit brut (VAB cf)	-1,7%	-3,0%	-0,9%	-7,5%
Empreses	-4,7%	-0,9%	-2,2%	-2,7%
Grandària mitjana	-0,2%	-2,2%	-0,6%	-2,9%
Productivitat	3,4%	0,1%	1,8%	-2,1%

Dades arrodonides a un decimal.
Font: PIMEC (2014).

2.3. Anàlisi sectorial i per branques d'activitat

Es manté el pes absolutament majoritari de la pime en l'economia catalana en termes de nombre d'empreses: suposen el 99,5% o més del conjunt d'empreses en els 4 sectors de l'economia. Pel que fa al VAB, les pimes representen la totalitat del sector primari, el 88,6% de la construcció, el 60,6% dels serveis i el 53,9% de la indústria. Quant a l'ocupació, la pime representa la totalitat del sector primari, el 94,8% de la construcció, el 68,2% de la indústria i el 67,8% dels serveis (Gràfic 9).

Gràfic 9

Importància de la pime per grans sectors d'activitat a Catalunya. 2011 i 2012

% sobre el total sectorial d'empreses, d'ocupació i valor afegit del sector privat en euros constants del 2012

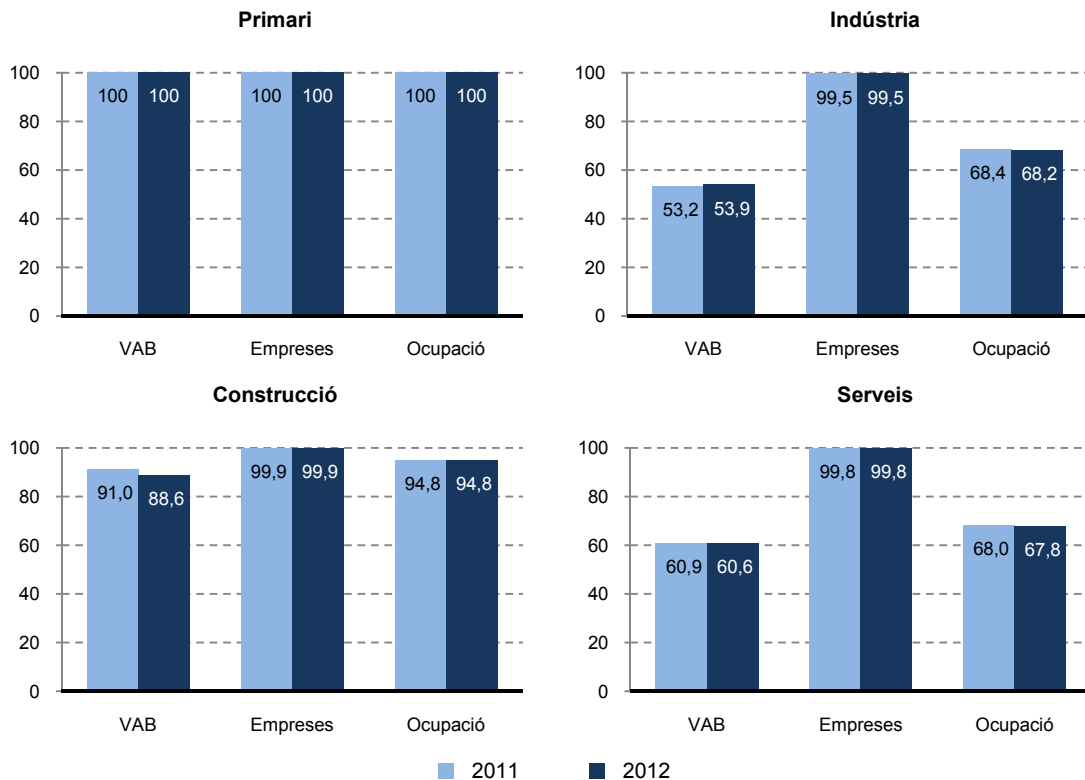

Font: PIMEC (2014).

Per grans sectors econòmics d'oferta, l'evolució de la pime en termes de VAB entre 2011 i 2012 es pot observar al Gràfic 10, on es presenten les variacions en relació al conjunt d'empreses del sistema productiu català. Les pimes veuen augmentat el seu VAB en el sector primari (+0,3%), i inalterat a la indústria, mentre que per a les grans empreses industrials disminueix. El VAB de la construcció cau un 20,0% a les pimes, més que el conjunt de l'economia, sent el sector que més fortament cau respecte al 2011. Al sector serveis, tot i que el conjunt de l'economia catalana veu augmentat el seu VAB en un 0,1%, les pimes perden un 0,3% del VAB de 2011. En conjunt, l'economia catalana disminueix el seu VAB en un 1,1% entre 2011 i 2012, sent la caiguda de les pimes d'un 1,7% respecte a l'any anterior (vegeu el detall sectorial i per dimensió de pimes a la Taula 4 i Taula 7).

Gràfic 10
Variació del VAB sectorial de les pimes i del total d'empreses. 2011-2012
 Taxa de variació real acumulada en el conjunt del període

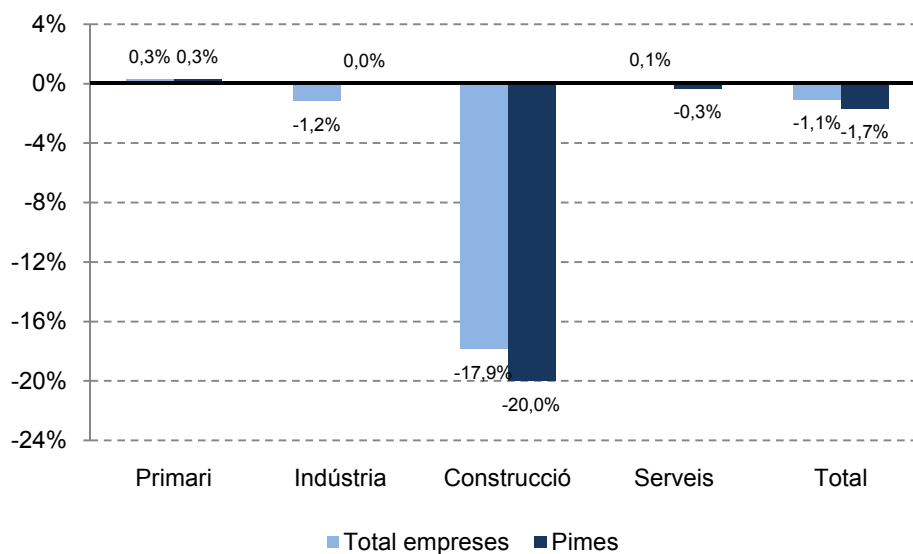

Font: PIMEC (2014).

A continuació es desagrega la variació del VAB de les pimes per branques productives entre 2011 i 2012 en tres variables (empreses, grandària i productivitat), el que permet identificar dinàmiques diferenciades a nivell dels 4 sectors i de les 17 branques d'activitat en què es presenten les dades en aquest anuari (vegeu Taula 4, Taula 8, Taula 9 i Taula 10).

Aquests són els trets més destacables de l'evolució 2011-2012:

- El sector primari és l'únic que incrementa el VAB (0,3%) gràcies a una contribució positiva de la productivitat (3,1%), tot i que ha vist disminuir la grandària (-0,4%) i el nombre d'empreses en un -2,3%.
- El sector industrial manté el seu VAB constant malgrat un creixement tant de la productivitat (5,8%) com de la grandària (0,3%), a causa de la reducció en el nombre d'empreses (-5,8%).
- La construcció és el sector que pitjor evolució presenta (-20,0%), fruit d'una contribució negativa del nombre d'empreses (-11,4%), de la grandària (-6,7%) i de la productivitat (-3,2%).
- El VAB dels serveis ha caigut un 0,3%, resultat d'una reducció del 3,5% en el nombre d'empreses, mentre que la productivitat s'ha incrementat un 3,0% i la grandària de les empreses ha augmentat un 0,3%.

Taula 4**Factors explicatius del creixement del VAB de la pime per branques productives.****2011-2012**

Taxes de variació anual mitjana del període en euros constants del 2012 i percentatges

	VAB	Empreses	Grandària	Productivitat
Primari	0,3%	-2,3%	-0,4%	3,1%
Indústria	0,0%	-5,8%	0,3%	5,8%
Energia, gas i aigua	17,4%	3,5%	-2,2%	16,0%
Indústries extractives no energètiques	-20,9%	-9,7%	-7,4%	-5,4%
Indústries químiques	4,2%	-8,2%	6,4%	6,7%
Metal·lúrgia, maquinària i material elèctric	-2,5%	-5,5%	-0,6%	3,9%
Material de transport	-2,3%	-7,0%	2,9%	2,1%
Indústria alimentària	-1,1%	-1,6%	-2,5%	3,1%
Indústria tèxtil, cuir i confecció	1,0%	-8,1%	3,5%	6,2%
Indústria del paper, arts gràfiques i edició	2,2%	-7,3%	3,5%	6,5%
Cautxú, fusta i altres indústries	-2,4%	-8,2%	-0,9%	7,3%
Construcció	-20,0%	-11,4%	-6,7%	-3,2%
Serveis	-0,3%	-3,5%	0,3%	3,0%
Comerç i reparacions	-3,8%	-3,1%	-0,3%	-0,3%
Hoteleria i restauració	1,7%	-1,7%	0,1%	3,4%
Transport i comunicacions	8,8%	-5,7%	0,1%	15,3%
Serveis financers, asseguradores i lloguers	-13,0%	-2,6%	-2,5%	-8,5%
Altres serveis a les empreses	7,8%	-4,9%	1,4%	11,8%
Altres serveis a les persones	-2,0%	-3,1%	1,1%	0,0%
Total	-1,7%	-4,7%	-0,2%	3,4%

Dades arrodonides a un decimal.
Font: PIMEC (2014).

Taula 5

Empreses del sector privat per sectors i grandària d'empresa a Catalunya. 2008-2012

Nombre d'empreses

	2012	2011	2010	Taxes de variació		
				11-12	10-11	09-10
Primari						
Sense assalariats	11.414	12.048	12.720	-5,3%	-5,3%	-39,6%
Microempreses (1 a 9)	8.813	8.661	9.005	1,8%	-3,8%	249,2%
Petita (10 a 49)	474	491	558	-3,6%	-12,0%	222,9%
Mitjana (50 a 249)	50	45	62	12,0%	-28,5%	229,7%
Total pimes	20.750	21.245	22.346	-2,3%	-4,9%	-6,2%
Gran	0	0	0	0,0%	0,0%	0,0%
Total	20.750	21.245	22.346	-2,3%	-4,9%	-6,2%
Indústria						
Sense assalariats	13.098	13.934	12.911	-6,0%	7,9%	-4,6%
Microempreses (1 a 9)	16.741	17.714	17.665	-5,5%	0,3%	-7,4%
Petita (10 a 49)	4.884	5.239	5.421	-6,8%	-3,4%	-6,8%
Mitjana (50 a 249)	1.106	1.152	1.150	-4,1%	0,2%	-8,1%
Total pimes	35.828	38.039	37.147	-5,8%	2,4%	-6,4%
Gran	182	191	183	-4,7%	4,5%	-4,7%
Total	36.010	38.230	37.329	-5,8%	2,4%	-6,4%
Construcció						
Sense assalariats	36.581	40.771	40.758	-10,3%	0,0%	-7,4%
Microempreses (1 a 9)	18.580	21.214	23.791	-12,4%	-10,8%	-10,2%
Petita (10 a 49)	1.816	2.320	2.990	-21,8%	-22,4%	-10,4%
Mitjana (50 a 249)	167	219	297	-23,7%	-26,2%	-9,1%
Total pimes	57.143	64.524	67.836	-11,4%	-4,9%	-8,5%
Gran	15	16	17	-6,9%	-3,5%	-37,0%
Total	57.158	64.541	67.853	-11,4%	-4,9%	-8,5%
Serveis						
Sense assalariats	201.499	211.616	211.654	-4,8%	0,0%	0,0%
Microempreses (1 a 9)	136.852	139.125	139.530	-1,6%	-0,3%	-0,5%
Petita (10 a 49)	17.564	18.202	18.572	-3,5%	-2,0%	-0,6%
Mitjana (50 a 249)	3.102	3.207	3.251	-3,3%	-1,3%	0,8%
Total pimes	359.017	372.149	373.007	-3,5%	-0,2%	-0,2%
Gran	623	641	649	-2,8%	-1,3%	3,3%
Total	359.640	372.790	373.656	-3,5%	-0,2%	-0,2%
Total sectors						
Sense assalariats	262.591	278.369	278.043	-5,7%	0,1%	-4,2%
Microempreses (1 a 9)	180.986	186.713	189.991	-3,1%	-1,7%	0,8%
Petita (10 a 49)	24.738	26.252	27.542	-5,8%	-4,7%	-1,6%
Mitjana (50 a 249)	4.425	4.623	4.760	-4,3%	-2,9%	-1,2%
Total pimes	472.739	495.958	500.335	-4,7%	-0,9%	-2,2%
Gran	820	848	849	-3,3%	-0,1%	0,2%
Total	473.559	496.806	501.184	-4,7%	-0,9%	-2,2%

Microempreses: entre 1 i 9 assalariats i menys de 2 milions d'euros de facturació; petites empreses: entre 11 i 49 assalariats i entre 2 i 11 milions d'euros de facturació; mitjanes empreses: entre 50 i 249 ocupats i entre 11 i 50 milions d'euros de facturació; grans empreses: més de 249 ocupats i més de 50 milions d'euros de facturació.

Font: PIMEC (2014).

Taula 6

Ocupats del sector privat per sectors i grandària d'empresa a Catalunya. 2008-2012

Nombre de persones ocupades

	2012	2011	2010	Taxes de variació		
				11-12	10-11	09-10
Primari						
Pimes sense assalariats	11.414	12.048	12.720	-5,3%	-5,3%	-39,6%
Microempreses (1 a 9)	20.773	20.919	18.801	-0,7%	11,3%	-5,2%
Petites (10 a 49)	9.280	10.120	10.435	-8,3%	-3,0%	-9,3%
Mitjanes (50 a 249)	4.638	4.317	5.691	7,4%	-24,1%	-7,6%
Total Pimes	46.105	47.405	47.648	-2,7%	-0,5%	-18,6%
Grans empreses	0	0	0	0,0%	0,0%	0,0%
Total empreses	46.105	47.405	47.648	-2,7%	-0,5%	-18,6%
Indústria						
Pimes sense assalariats	13.098	13.934	12.911	-6,0%	7,9%	-4,6%
Microempreses (1 a 9)	53.011	56.665	59.263	-6,4%	-4,4%	-4,5%
Petites (10 a 49)	99.746	106.912	114.411	-6,7%	-6,6%	-4,2%
Mitjanes (50 a 249)	114.001	118.609	123.568	-3,9%	-4,0%	-5,4%
Total Pimes	279.855	296.120	310.152	-5,5%	-4,5%	-4,8%
Grans empreses	130.527	136.714	136.953	-4,5%	-0,2%	-1,2%
Total empreses	410.383	432.833	447.106	-5,2%	-3,2%	-3,7%
Construcció						
Pimes sense assalariats	36.581	40.771	40.758	-10,3%	0,0%	-7,4%
Microempreses (1 a 9)	48.445	57.062	65.665	-15,1%	-13,1%	-10,1%
Petites (10 a 49)	34.766	45.316	58.669	-23,3%	-22,8%	-9,5%
Mitjanes (50 a 249)	15.218	20.191	28.001	-24,6%	-27,9%	-6,2%
Total Pimes	135.010	163.340	193.093	-17,3%	-15,4%	-8,8%
Grans empreses	7.472	8.909	10.492	-16,1%	-15,1%	-30,9%
Total empreses	142.482	172.250	203.585	-17,3%	-15,4%	-10,3%
Serveis						
Pimes sense assalariats	201.499	211.616	211.654	-4,8%	0,0%	0,0%
Microempreses (1 a 9)	347.401	352.893	354.824	-1,6%	-0,5%	-0,7%
Petites (10 a 49)	341.825	354.376	362.206	-3,5%	-2,2%	-0,7%
Mitjanes (50 a 249)	296.241	307.356	309.040	-3,6%	-0,5%	-0,1%
Total Pimes	1.186.966	1.226.241	1.237.724	-3,2%	-0,9%	-0,4%
Grans empreses	564.339	576.928	591.703	-2,2%	-2,5%	4,4%
Total empreses	1.751.306	1.803.169	1.829.427	-2,9%	-1,4%	1,1%
Total sectors						
Pimes sense assalariats	262.591	278.369	278.043	-5,7%	0,1%	-4,2%
Microempreses (1 a 9)	469.629	487.540	498.553	-3,7%	-2,2%	-2,6%
Petites (10 a 49)	485.618	516.725	545.720	-6,0%	-5,3%	-2,6%
Mitjanes (50 a 249)	430.099	450.473	466.300	-4,5%	-3,4%	-2,1%
Total Pimes	1.647.936	1.733.106	1.788.617	-4,9%	-3,1%	-2,7%
Grans empreses	702.339	722.551	739.148	-2,8%	-2,2%	2,6%
Total empreses	2.350.275	2.455.657	2.527.765	-4,3%	-2,9%	-1,2%

Microempreses: entre 1 i 9 assalariats i menys de 2 milions d'euros de facturació; petites empreses: entre 11 i 49 assalariats i entre 2 i 11 milions d'euros de facturació; mitjanes empreses: entre 50 i 249 ocupats i entre 11 i 50 milions d'euros de facturació; grans empreses: més de 249 ocupats i més de 50 milions d'euros de facturació.

Font: PIMEC (2014).

Taula 7

Valor afegit brut a cost de factors del sector privat per sectors i grandària d'empresa a Catalunya. 2008-2012

Milions d'euros constants de 2012

	2012	2011	2010	Taxes de variació		
				11-12	10-11	09-10
Primari						
Pimes sense assalariats	406	456	411	-10,8%	10,8%	-43,8%
Microempreses (1 a 9)	1.073	1.057	876	1,5%	20,6%	-15,7%
Petites (10 a 49)	482	501	495	-3,8%	1,4%	-18,0%
Mitjanes (50 a 249)	342	283	451	20,8%	-37,2%	-8,8%
Total Pimes	2.304	2.297	2.233	0,3%	2,9%	-22,1%
Grans empreses	0	0	0	0,0%	0,0%	0,0%
Total empreses	2.304	2.297	2.233	0,3%	2,9%	-22,1%
Indústria						
Pimes sense assalariats	388	444	422	-12,6%	5,2%	-4,3%
Microempreses (1 a 9)	2.631	2.684	2.773	-2,0%	-3,2%	-2,4%
Petites (10 a 49)	6.078	6.134	6.432	-0,9%	-4,6%	-2,4%
Mitjanes (50 a 249)	9.610	9.439	9.632	1,8%	-2,0%	-0,8%
Total Pimes	18.707	18.701	19.259	0,0%	-2,9%	-1,7%
Grans empreses	16.009	16.432	16.820	-2,6%	-2,3%	3,8%
Total empreses	34.716	35.133	36.078	-1,2%	-2,6%	0,8%
Construcció						
Pimes sense assalariats	809	972	1.170	-16,7%	-17,0%	-20,4%
Microempreses (1 a 9)	2.118	2.334	2.728	-9,3%	-14,4%	-12,6%
Petites (10 a 49)	1.804	2.241	2.859	-19,5%	-21,6%	-11,2%
Mitjanes (50 a 249)	749	1.304	1.685	-42,6%	-22,6%	-4,9%
Total Pimes	5.479	6.850	8.442	-20,0%	-18,9%	-11,9%
Grans empreses	704	680	780	3,5%	-12,8%	-27,7%
Total empreses	6.183	7.530	9.222	-17,9%	-18,3%	-13,5%
Serveis						
Pimes sense assalariats	7.311	7.748	7.977	-5,6%	-2,9%	2,1%
Microempreses (1 a 9)	17.477	17.673	17.535	-1,1%	0,8%	-1,4%
Petites (10 a 49)	19.782	20.049	19.920	-1,3%	0,6%	-1,2%
Mitjanes (50 a 249)	20.763	20.088	20.978	3,4%	-4,2%	7,7%
Total Pimes	65.334	65.557	66.409	-0,3%	-1,3%	1,8%
Grans empreses	42.428	42.082	38.665	0,8%	8,8%	3,1%
Total empreses	107.761	107.640	105.075	0,1%	2,4%	2,3%
Total sectors						
Pimes sense assalariats	8.915	9.619	9.980	-7,3%	-3,6%	-4,5%
Microempreses (1 a 9)	23.299	23.747	23.911	-1,9%	-0,7%	-3,5%
Petites (10 a 49)	28.146	28.926	29.705	-2,7%	-2,6%	-2,8%
Mitjanes (50 a 249)	31.463	31.114	32.745	1,1%	-5,0%	4,1%
Total Pimes	91.823	93.405	96.342	-1,7%	-3,0%	-0,9%
Grans empreses	59.140	59.194	56.265	-0,1%	5,2%	2,7%
Total empreses	150.963	152.600	152.607	-1,1%	0,0%	0,4%

Microempreses: entre 1 i 9 assalariats i menys de 2 milions d'euros de facturació; petites empreses: entre 11 i 49 assalariats i entre 2 i 11 milions d'euros de facturació; mitjanes empreses: entre 50 i 249 ocupats i entre 11 i 50 milions d'euros de facturació; grans empreses: més de 249 ocupats i més de 50 milions d'euros de facturació.

Font: PIMEC (2014).

Taula 8

Empreses pime per branques productives a Catalunya. 2008-2012

Nombre d'empreses

	2012	2011	2010	Taxes de variació		
				11-12	10-11	09-10
Primari	20.750	21.245	22.346	-2,3%	-4,9%	-6,2%
Indústria	35.828	38.039	37.147	-5,8%	2,4%	-6,4%
Energia, gas, aigua i reciclatge	2.136	2.064	1.844	3,5%	11,9%	-5,5%
Indústries extractives no energètiques	1.309	1.449	1.470	-9,7%	-1,5%	-9,2%
Indústries químiques	1.303	1.419	1.328	-8,2%	6,9%	-5,7%
Metal·lúrgia, maquinària i material elèctric	12.739	13.487	13.157	-5,5%	2,5%	-6,6%
Material de transport	750	806	744	-7,0%	8,3%	-6,7%
Indústria alimentària	4.236	4.303	4.137	-1,6%	4,0%	-5,3%
Indústria tèxtil, cuir i confecció	4.305	4.687	4.699	-8,1%	-0,3%	-7,0%
Indústria del paper, arts gràfiques	3.351	3.613	3.510	-7,3%	2,9%	-6,2%
Cautxú, fusta i altres indústries	5.699	6.211	6.256	-8,2%	-0,7%	-5,9%
Construcció	57.143	64.524	67.836	-11,4%	-4,9%	-8,5%
Serveis	359.017	372.149	373.007	-3,5%	-0,2%	-0,2%
Comerç i reparacions	114.529	118.233	117.674	-3,1%	0,5%	-1,5%
Hoteleria i restauració	36.397	37.027	36.887	-1,7%	0,4%	0,1%
Transport i comunicacions	31.717	33.647	34.319	-5,7%	-2,0%	-0,6%
Serveis financers, asseguradores i lloguers	35.545	36.485	36.644	-2,6%	-0,4%	3,0%
Altres serveis a les empreses	70.853	74.536	75.484	-4,9%	-1,3%	-3,6%
Altres serveis a les persones	69.976	72.221	71.998	-3,1%	0,3%	4,4%
Total	472.739	495.958	500.335	-4,7%	-0,9%	-2,2%

Pimes: empreses d'entre 0 i 249 assalariats i menys de 50 milions d'euros de facturació.

Font: PIMEC (2014).

Taula 9

Ocupats en empreses pimes per branques productives a Catalunya. 2008-2012

Nombre de persones ocupades

	2012	2011	2010	Taxes de variació		
				11-12	10-11	09-10
Primari	46.105	47.405	47.648	-2,7%	-0,5%	-18,6%
Indústria	279.855	296.120	310.152	-5,5%	-4,5%	-4,8%
Energia, gas, aigua i reciclatge	16.240	16.051	16.194	1,2%	-0,9%	-1,1%
Indústries extractives no energètiques	10.250	12.254	13.646	-16,4%	-10,2%	-11,8%
Indústries químiques	26.818	27.452	27.165	-2,3%	1,1%	-8,5%
Metal·lúrgia, maquinària i material elèctric	88.453	94.200	99.480	-6,1%	-5,3%	-4,3%
Material de transport	11.786	12.313	12.694	-4,3%	-3,0%	-7,4%
Indústria alimentària	41.712	43.458	45.374	-4,0%	-4,2%	-2,4%
Indústria tèxtil, cuir i confecció	26.212	27.563	28.739	-4,9%	-4,1%	-3,9%
Indústria del paper, arts gràfiques	23.696	24.688	25.991	-4,0%	-5,0%	-5,5%
Cautxú, fusta i altres indústries	34.688	38.139	40.870	-9,0%	-6,7%	-4,0%
Construcció	135.010	163.340	193.093	-17,3%	-15,4%	-8,8%
Serveis	1.186.966	1.226.241	1.237.724	-3,2%	-0,9%	-0,4%
Comerç i reparacions	358.441	371.285	376.493	-3,5%	-1,4%	-1,4%
Hoteleria i restauració	130.105	132.248	130.870	-1,6%	1,1%	1,7%
Transport i comunicacions	91.823	97.313	99.895	-5,6%	-2,6%	-1,3%
Serveis financers, asseguradores i lloguers	70.403	74.082	76.663	-5,0%	-3,4%	-4,1%
Altres serveis a les empreses	248.951	258.210	260.909	-3,6%	-1,0%	-0,4%
Altres serveis a les persones	287.243	293.104	292.895	-2,0%	0,1%	1,2%
Total	1.647.936	1.733.106	1.788.617	-4,9%	-3,1%	-2,7%

Pimes: empreses d'entre 0 i 249 assalariats i menys de 50 milions d'euros de facturació.

Font: PIMEC (2014).

Taula 10

VAB cf. de les empreses pimes per branques productives a Catalunya. 2008-2012

Milions d'euros constants del 2012

	2012	2011	2010	Taxes de variació		
				11-12	10-11	09-10
Primari	2.304	2.297	2.233	0,3%	2,9%	-22,1%
Indústria	18.707	18.701	19.259	0,0%	-2,9%	-1,7%
Energia, gas, aigua i reciclatge	1.575	1.342	1.396	17,4%	-3,9%	-1,7%
Indústries extractives no energètiques	533	674	823	-20,9%	-18,1%	-14,9%
Indústries químiques	2.694	2.585	2.679	4,2%	-3,5%	-4,0%
Metal·lúrgia, maquinària i material elèctric	5.687	5.831	5.915	-2,5%	-1,4%	1,2%
Material de transport	782	800	768	-2,3%	4,2%	-3,1%
Indústria alimentària	2.390	2.415	2.470	-1,1%	-2,2%	-4,8%
Indústria tèxtil, cuir i confecció	1.329	1.316	1.329	1,0%	-0,9%	2,8%
Indústria del paper, arts gràfiques	1.545	1.511	1.543	2,2%	-2,1%	-2,8%
Cautxú, fusta i altres indústries	2.172	2.226	2.336	-2,4%	-4,7%	1,9%
Construcció	5.479	6.850	8.442	-20,0%	-18,9%	-11,9%
Serveis	65.334	65.557	66.409	-0,3%	-1,3%	1,8%
Comerç i reparacions	18.486	19.215	19.233	-3,8%	-0,1%	0,9%
Hoteleria i restauració	5.661	5.566	5.272	1,7%	5,6%	2,4%
Transport i comunicacions	5.975	5.490	5.737	8,8%	-4,3%	-1,5%
Serveis financers, asseguradores i lloguers	5.872	6.752	6.352	-13,0%	6,3%	-15,3%
Altres serveis a les empreses	15.075	13.984	15.622	7,8%	-10,5%	15,3%
Altres serveis a les persones	14.265	14.549	14.193	-2,0%	2,5%	0,4%
Total	91.823	93.405	96.342	-1,7%	-3,0%	-0,9%

Pimes: empreses d'entre 0 i 249 assalariats i menys de 50 milions d'euros de facturació.

Font: PIMEC (2014).

**Part II: Situació econòmica i financera de
la pime catalana. 2008-2012**

1. Resultats empresarials de la pime catalana. 2008-2012

1.0. Context econòmic

L'Anuari de la Pime Catalana 2014 actualitza els resultats empresarials fins a l'exercici de 2012. En aquesta edició se segueixen visualitzant els efectes de la crisi econòmica en què Catalunya està immersa, de manera que les dades d'aquest capítol s'han de contextualitzar en aquest marc conjuntural (vegeu apartat 2.1, "Visió general" de la pàgina 29).

Al gràfic 1 es mostra l'evolució dels ingressos d'explotació de les pimes catalanes segons la seva dimensió a través de les taxes de variació interanual en termes nominals. S'observa com al 2012 els ingressos de les pimes es redueixen respecte al 2011 (-2,8%), de manera que la lleugera recuperació dels anys 2010 (4,3%) i 2011 (0,6%) després de la caiguda del 2008 i el 2009 no ha tingut continuïtat. Al 2012, les pimes que han tingut un millor comportament han estat les mitjanes, mentre que les petites empreses són les que han vist més reduïts els seus ingressos d'explotació per empresa.

Gràfic 1
Ingressos d'explotació a la pime catalana. 2008-2012
Taxa de variació interanual dels valors mitjans per empresa

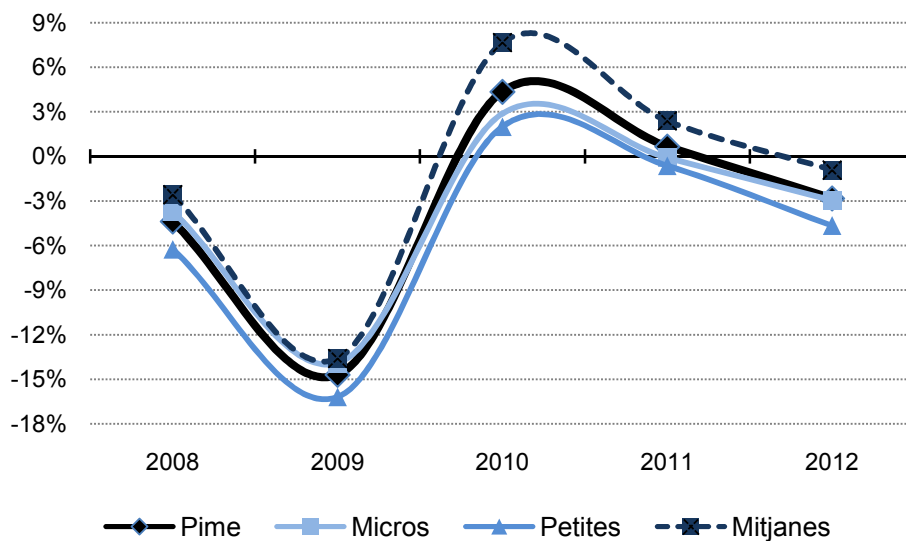

Font: PimesDat de PIMEC a partir de dades de SABI.

1.1. Rendibilitat

La rendibilitat és un dels millors indicadors per avaluar l'èxit empresarial, ja que es tracta de l'excedent obtingut per unitat monetària de capital invertit. Partint d'aquesta definició genèrica, es pot diferenciar entre rendibilitat financera o del capital aportat pels accionistes, i rendibilitat econòmica o de la inversió, que mesura l'excedent obtingut per unitat de capital invertit, sigui propi o aliè.

¹ Nota metodològica: Al llarg d'aquest apartat, i a diferència dels següents, els valors de les partides de balanç utilitzats per a calcular les ràtios es corresponen amb el valor mitjà entre la dada del balanç inicial i la dada del balanç final.

1.1.1. Rendibilitat financera

La rendibilitat financera permet mesurar la taxa de guany obtinguda a partir dels recursos aportats per l'empresa per desenvolupar la seva activitat, és a dir, la taxa de guany obtinguda per unitat monetària invertida. Tot i que la rendibilitat financera sempre relaciona una partida del resultat del compte de pèrdues i guanys amb el patrimoni net², davant la possibilitat de treballar amb diferents mesures de resultat, segons el tipus d'ingressos i despeses que s'inclouin, s'ha cregut oportú fer una anàlisi detallada de les opcions de càlcul per tal de determinar la ràtio que ha de permetre una anàlisi més homogènia per dimensió d'empresa i per sector d'activitat.

Una primera forma de mesurar la rendibilitat financera de les empreses consisteix a relacionar el resultat net total obtingut per l'empresa en el decurs de l'exercici amb els fons propis. Així, obtenim la rendibilitat financera de l'empresa a partir del resultat net total. Aquesta taxa de guany obtinguda per l'empresa és directament comparable amb el rendiment que proporcionen altres inversions alternatives possibles (comptes d'estalvi a termini, deute públic...) i ha de ser superior a aquestes perquè ha de retribuir el risc més gran que comporta l'activitat empresarial.

La rendibilitat financera del conjunt de pimes analitzades se situa en el 0,4% el 2012, 1,8 punts menys que l'any anterior (2,2%), i assoleix el valor més baix del període. Per entendre com ha caigut aquest indicador, cal tenir en compte que la rendibilitat financera era del 10,5% al 2007, quan va començar a disminuir.

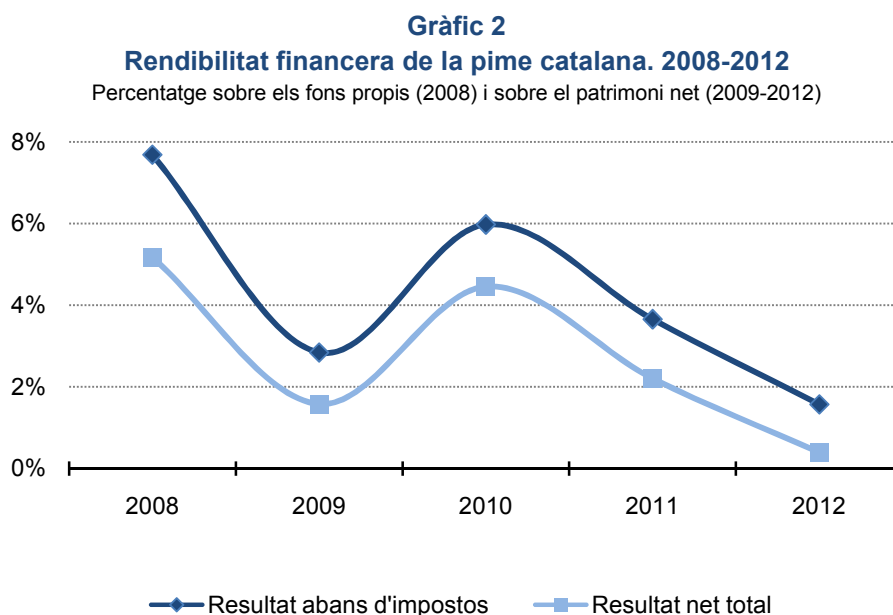

Font: PimesDat de PIMEC a partir de dades de SABI.

A la taula 1 s'observa com totes les dimensions de pime veuen reduïda la seva rendibilitat, tot i que la pèrdua de rendibilitat per cada una d'elles és diferenciada. La rendibilitat financera a les

² Partida del balanç, que engloba el capital aportat pels seus accionistes, els beneficis obtinguts en anys anteriors i no distribuïts en forma de dividends, i la pèrdua o guany de l'exercici en curs. Equival al que abans es denominava *fons propis*.

mitjanes empreses al 2012 és del 0,8% (4,2 punts menys que al 2011), la de les petites se situa en el 0,9%, després d'una caiguda de 0,8 punts, i a les microempreses la rendibilitat és negativa (-0,5%), després de perdre 5 dècimes en relació al 2011. La relació respecte al conjunt de pimes en base 100 s'accelera en el cas de les microempreses (-131% en relació al total del 2012). Les empreses de mitjana dimensió (198%) canvien la tendència. Pel que fa a les petites empreses (218%), s'accentua el canvi de tendència produït al període anterior.

Taula 1

Rendibilitat financera de la pime obtinguda a partir del RNT per dimensió d'empresa. 2008-2012

Taxa de rendibilitat a partir del resultat net total (RNT) en percentatge i índex de rendibilitat financera de la pime=100

	Micro	Petita	Mitjana	Pime
Rendibilitat financera (RNT)				
2008	3,5	5,0	7,0	5,2
2009	0,9	1,3	2,4	1,6
2010	1,1	2,8	9,2	4,5
2011	-0,0	1,7	5,0	2,2
2012	-0,5	0,9	0,8	0,4
Índex: Pime =100				
2008	68	96	136	100
2009	56	81	150	100
2010	24	62	204	100
2011	-1	76	228	100
2012	-131	218	198	100

Font: PimesDat de PIMEC a partir de dades de SABI.

1.1.2. Factors determinants de la rendibilitat financera: rendibilitat econòmica i palanquejament

La rendibilitat financera de les empreses ve determinada per dos elements que s'analitzen en aquest apartat:

- la rendibilitat econòmica, i
- el palanquejament net.

La rendibilitat econòmica o de l'actiu ens permet mesurar l'eficiència de l'aparell productiu de les empreses, dels seus actius, prescindint de la font de finançament utilitzada (patrimoni net, endeutament a llarg termini o endeutament a curt termini). D'aquesta manera, relacionem el resultat abans d'impostos³ i les despeses financeres de l'exercici amb l'actiu, és a dir, els béns i drets de l'empresa utilitzats per obtenir els resultats abans esmentats i afrontar el cost generat per l'endeutament.

³ En el pla general de comptabilitat de 2007 desapareix el concepte de resultat ordinari net, que era la magnitud que fèiem servir en els anteriors anuals per obtenir la rendibilitat financera, l'econòmica i el marge. Per a les dades de 2009, 2010, 2011 i 2012 utilitzem el resultat abans d'impostos, que tal com es configura l'actual pla de comptabilitat és el concepte que s'assembla més a l'anterior resultat ordinari net.

El palanquejament net, obtingut a partir de la diferència entre la rendibilitat financera i l'econòmica, recull l'efecte combinat del diferencial entre la rendibilitat econòmica i el cost unitari del finançament aliè (palanquejament nominal), i del nivell relatiu d'endeutament de l'empresa.

Al gràfic 3 observem com la rendibilitat econòmica de les pimes catalanes, mesurada a partir del resultat abans d'impostos i de les despeses financeres sobre l'actiu, també decreix al 2012 fins al 2,0%, que és un mínim històric, tot i que ho fa de manera més plana que la rendibilitat financera, que els darrers anys ha estat més oscil·lant. L'aportació del palanquejament net ha estat, aquests darrers anys, menor que la rendibilitat econòmica, i negativa al 2012 (-0,5%).

Fins al 2007 la rendibilitat econòmica i el palanquejament aportaven la meitat del pes de la rendibilitat financera, mentre que a partir del 2008 l'aportació de la rendibilitat econòmica s'incrementa fins al punt que el 2012 el palanquejament contribueix negativament. Aquest fet suposa un canvi de paradigma en relacionar-lo amb l'evolució dels tipus d'interès; l'Euríbor a un any passa del 4,8% el 2008 a l'1,6% el 2009, a l'1,35% el 2010, al 2,0% el 2011 i al 0,6% el 2012. Això explicaria que el cost de l'endeutament canviï el marc de referència que havia tingut fins al 2008, que era el preu del diner en el mercat interbancari, i situï com a principal factor el risc percebut i, probablement, la seva escassetat com a element primordial per fixar el cost de l'endeutament.

Gràfic 3
Rendibilitat financera, econòmica, palanquejament de la pime catalana i Euríbor a un any. 2008-2012

Percentatge del RAI sobre el patrimoni net, sobre l'actiu, diferència i tipus d'interès

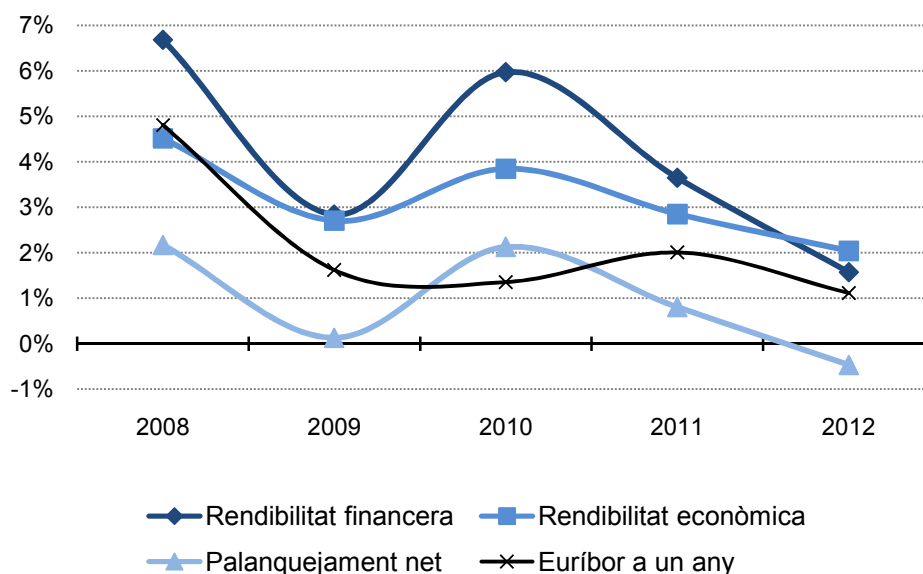

A partir del Resultat Ordinari Net (2008) i del Resultat Abans d'Impostos (2009-2012)
 Font: PimesDat de PIMEC a partir de dades de SABI i Banc d'Espanya.

Pel que fa a la dimensió de les pimes, s'observa que la rendibilitat financera més alta que s'obté és la de les mitjanes empreses, i aquesta s'explica tant per una rendibilitat econòmica major (2,6%) com per una aportació del palanquejament menys negativa (-0,1%). Les petites empreses tenen una rendibilitat econòmica del 2,2% i un palanquejament del -0,2%, mentre que les contribucions són del 1,1% i el -1,1% respectivament, en el cas de les microempreses.

Quant a la dinàmica temporal, els valors del 2012 són pitjors que el 2011 en totes les dimensions, tant pel que fa a la rendibilitat econòmica com al palanquejament net. Concretament, les mitjanes empreses perden 1,6 punts percentuals de rendibilitat econòmica i 3,0 de palanquejament; les petites empreses veuen reduïda la seva rendibilitat econòmica i el palanquejament net en 0,5 i 0,6 punts percentuals respectivament, i les microempreses perden 3 dècimes de rendibilitat econòmica i 3 dècimes de palanquejament (Taula 2).

Taula 2

Rendibilitat financera, rendibilitat econòmica i palanquejament net de la pime catalana per dimensió d'empresa. 2008-2012

Percentatge sobre els fons propis, sobre l'actiu net i diferència

	Micro	Petita	Mitjana	Pime
Rendibilitat financera				
2008	4,3	6,8	8,9	6,7
2009	1,7	2,8	3,8	2,8
2010	1,9	4,4	11,3	6,0
2011	0,6	3,2	7,2	3,7
2012	0,0	2,1	2,5	1,6
Rendibilitat econòmica				
2008	3,6	4,6	5,2	4,5
2009	2,2	2,7	3,1	2,7
2010	2,0	3,2	6,0	3,8
2011	1,4	2,7	4,2	2,9
2012	1,1	2,2	2,6	2,0
Palanquejament net				
2008	0,7	2,2	3,7	2,2
2009	-0,5	0,1	0,8	0,1
2010	-0,1	1,2	5,2	2,1
2011	-0,8	0,4	3,1	0,8
2012	-1,1	-0,2	-0,1	-0,5

A partir del Resultat Ordinari Net (2008) i del Resultat Abans d'Impostos (2009-2012)

Font: PimesDat de PIMEC a partir de dades de SABI.

1.1.3. Factors determinants de la rendibilitat econòmica: marge i rotació

La rendibilitat econòmica de les empreses ve determinada per dos elements que s'analitzen en aquest apartat:

- el marge, i
- la rotació.

La rotació ens permet mesurar les vendes obtingudes per cada euro invertit, la intensitat de l'actiu. Ell marge ens permet mesurar el percentatge de guany obtingut sobre les vendes.

La dinàmica d'aquestes variables és especialment rellevant per a les pimes en el context d'estancament de la demanda i dels ingressos d'explotació, de restriccions financeres, presidit per la internacionalització creixent de l'activitat i la globalització dels mercats. En efecte, si bé aquest marc econòmic limita la capacitat de les empreses per influir en el marge a l'alça (sobretot en aquells sectors industrials més sotmesos a la competència exterior), constatarem com es veuen afectades per la situació de crisi: amb caigudes en el marge o bé en la rotació.

Així doncs, com s'ha observat abans, la rendibilitat econòmica de les pimes catalanes cau el 2012 fins al 2,0%, des del 2,9% del 2011. Aquesta pèrdua de rendibilitat s'explica especialment per l'evolució del marge, que passa del 3,1% del 2011 al 2,4% del 2012, mentre que la rotació se situa en el 0,86 el 2012, davant el 0,93 del 2011 (Gràfic 4). Això suposa que al 2012 les vendes van evolucionar pitjor que les despeses, alhora que creixien menys que l'actiu.

Gràfic 4
Rendibilitat econòmica, marge i rotació de la pime catalana. 2008-2012

Escala esquerra: Percentatge sobre l'actiu i sobre els ingressos d'explotació
Escala dreta: voltes dels ingressos d'explotació sobre l'actiu net (rotació)

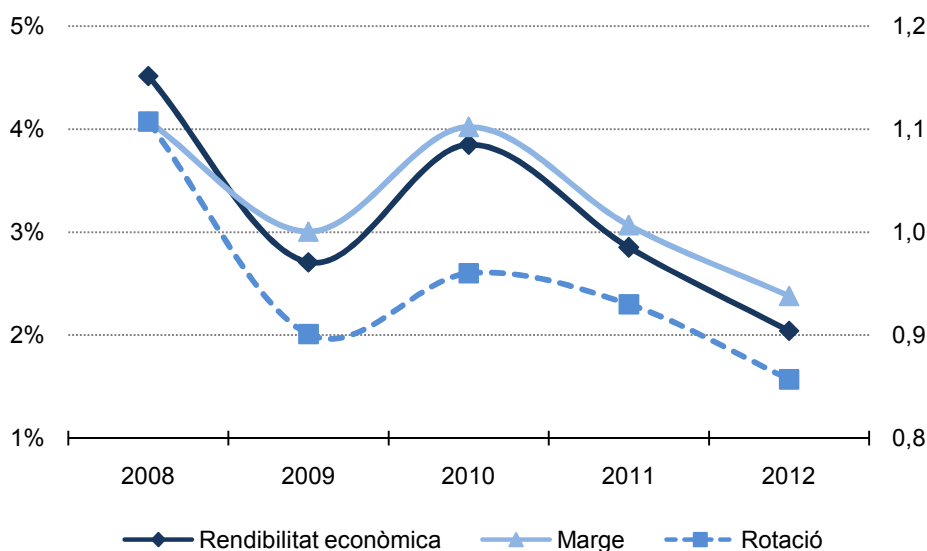

A partir del Resultat Ordinari Net (2008) i del Resultat Abans d'Impostos (2009-2012)
Font: PimesDat de PIMEC a partir de dades de SABI.

Tant el marge com la rotació el 2012 tenen una evolució negativa respecte al 2011 a totes les dimensions de pimes. A les mitjanes, la reducció del marge i la rotació és d'1,1 punts percentuals i 16 centèsimes respectivament. A les petites, el marge es redueix 4 dècimes i la rotació és 2 centèsimes menor, i a les microempreses, el marge es redueix en 4 dècimes, mentre que la rotació decreix en 0,03 punts.

Taula 3

Rendibilitat econòmica de la pime catalana per dimensió d'empresa. 2008-2012

Percentatge sobre l'actiu net, sobre els ingressos d'explotació i voltes dels ingressos d'explotació sobre l'actiu net

	Micro	Petita	Mitjana	Pime
Rendibilitat econòmica				
2008	3,6	4,6	5,2	4,5
2009	2,2	2,7	3,1	2,7
2010	2,0	3,2	6,0	3,8
2011	1,4	2,7	4,2	2,9
2012	1,1	2,2	2,6	2,0
Marge				
2008	4,3	3,8	4,2	4,1
2009	3,3	2,7	3,2	3,0
2010	2,9	3,0	5,6	4,0
2011	2,0	2,6	4,1	3,1
2012	1,6	2,2	3,0	2,4
Rotació				
2008	0,82	1,21	1,23	1,11
2009	0,67	1,02	0,96	0,90
2010	0,71	1,06	1,06	0,96
2011	0,69	1,06	1,01	0,93
2012	0,66	1,04	0,85	0,86

A partir del Resultat Ordinari Net (2008) i del Resultat Abans d'Impostos (2009-2012)

Font: PimesDat de PIMEC a partir de dades de SABI.

Factors que expliquen la rendibilitat financera

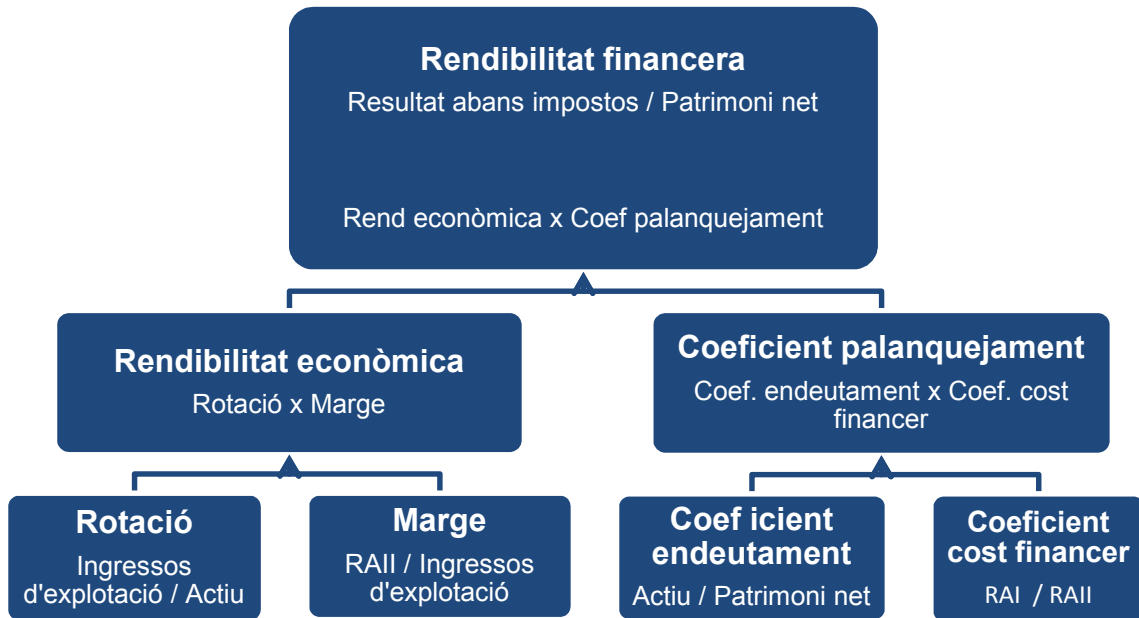

$$\text{Rendibilitat financera} = \text{Rotació} \times \text{Marge} \times \text{Coeficient endeutament} \times \text{Coeficient cost financer}$$

Nomenclàtor: RAI: Resultat abans d'impostos

RAII: Resultat abans d'impostos + Despeses financeres

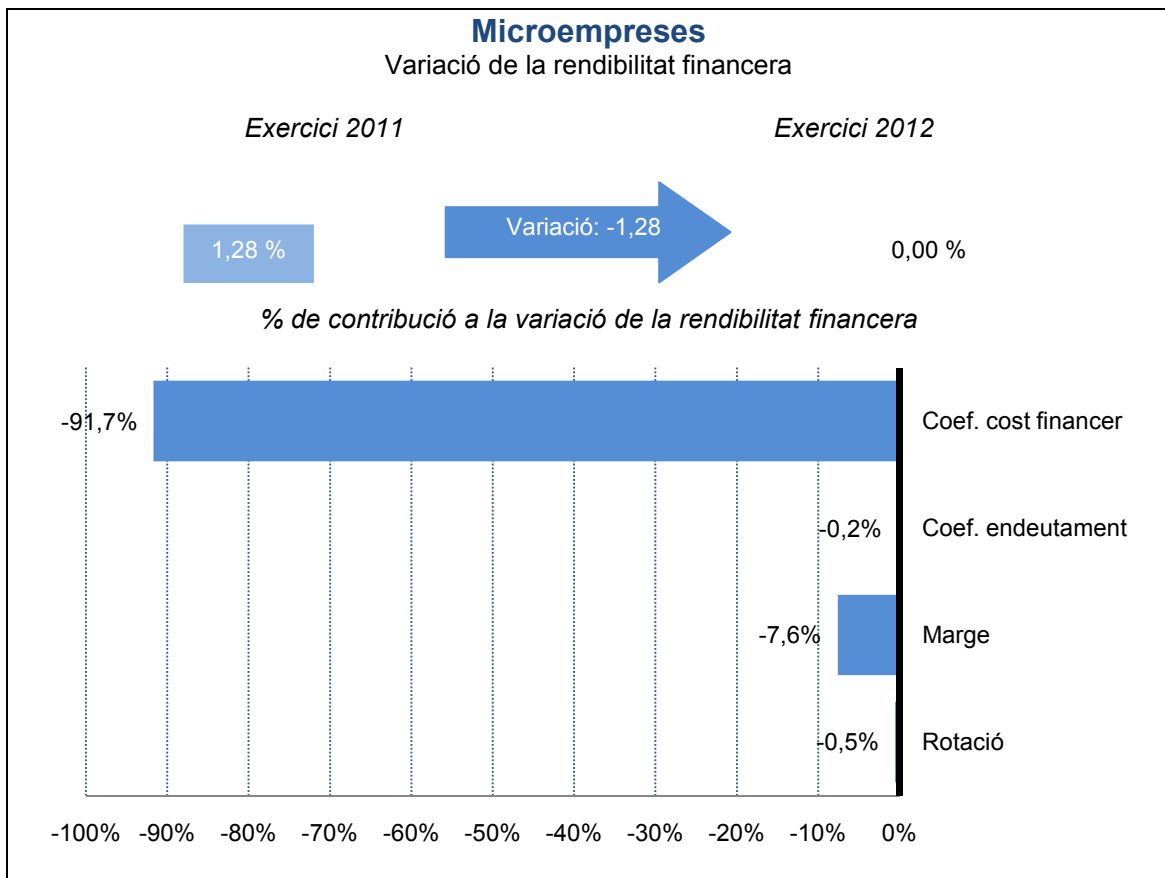
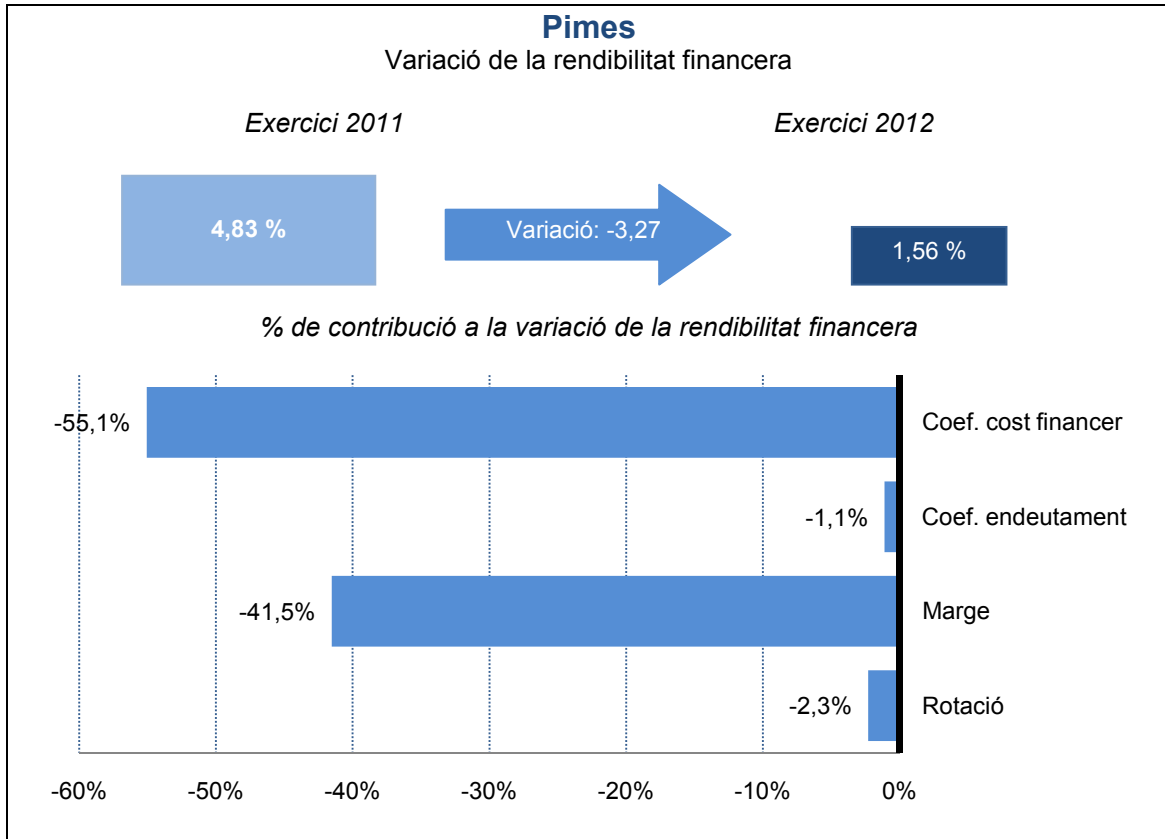

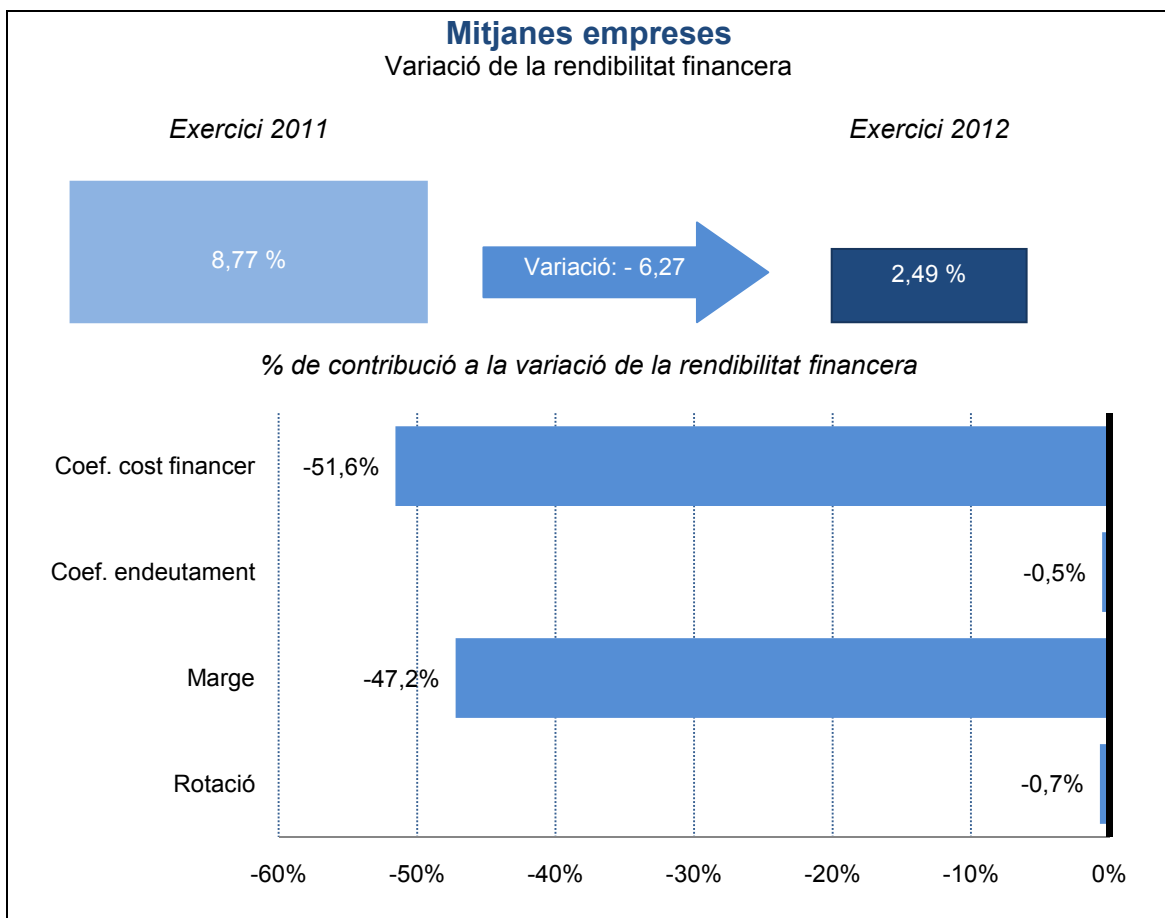
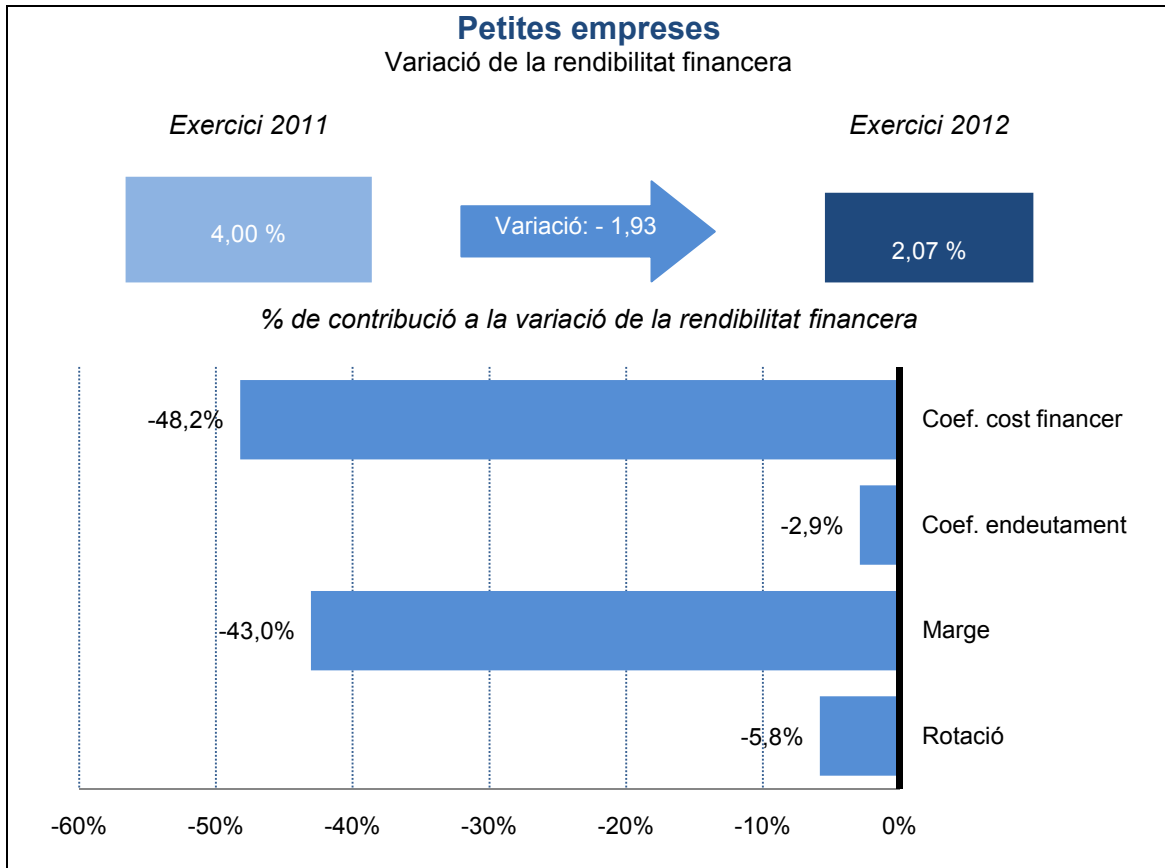

1.2. Activitat empresarial: valor afegit i productivitat

El valor afegit brut (VAB) és una variable clau per mesurar la capacitat d'una empresa per generar recursos i el principal indicador de síntesi de l'activitat empresarial. El VAB es mesura com la diferència entre els ingressos d'explotació i els consums d'explotació i les altres despeses d'explotació i s'obté, a cost de factors, a partir de les dades del compte de resultats de les empreses.

La mesura del VAB ens indica quina part dels ingressos d'explotació han generat valor, és a dir, quins ingressos queden a l'empresa un cop s'han cobert les despeses més directament vinculades a les vendes, matèries primeres, mercaderies, diferents proveïments i altres despeses no tan directament vinculades al nivell de vendes però necessàries per realitzar-les, com ara les derivades de l'explotació de manteniment, costos d'auditories, publicitat, distribució o taxes i tributs.

1.2.1. Recursos generats: valor afegit brut i despeses d'explotació

El valor afegit per unitat venuda de les pimes catalanes disminueix el 2012 en relació al 2011, de manera que les rendes generades per euro de facturació, mesurades en termes de VAB, passen del 27,3% el 2011, al 27,2% el 2012, la xifra més baixa des de 2008 (26,9%) després de 3 anys de descens. La reducció del valor afegit es produeix malgrat una caiguda del pes dels costos d'explotació (2 dècimes menys que al 2011) i s'explica per l'augment de les altres despeses d'explotació (que augmenten 3 dècimes). En relació al 2007-2008, observem que el pes del VAB i de les altres despeses d'explotació ha augmentat en detriment dels consums d'explotació, tot i que aquesta tendència no és constant (Gràfic 5).

Gràfic 5
Estructura bàsica dels ingressos d'explotació de la pime catalana. 2008-2012
Percentatge sobre els ingressos d'explotació

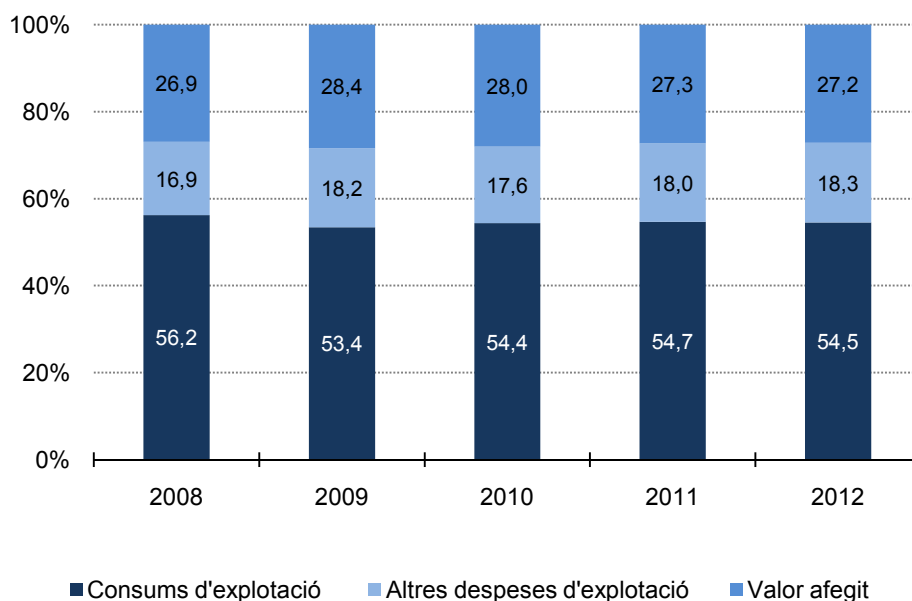

Font: PimesDat de PIMEC a partir de dades de SABI.

En relació a la dimensió de l'empresa (Taula 4), no existeixen grans diferències entre pimes, tot i que les microempreses i les petites generen més VAB, amb un 27,9% i un 27,4% respectivament, mentre que el valor afegit de les mitjanes té un pes menor (26,5%). Aquesta relació entre VAB i dimensió s'inverteix en els consums d'explotació, on les mitjanes presenten la xifra més alta (55,9%); a les petites empreses representa el 54,7% i a les microempreses, el 51,8% dels ingressos d'explotació. Pel que fa a les altres despeses d'explotació, s'observa una relació inversa entre dimensió i despeses.

Quant a la situació del 2012 en relació al 2011, el pes del VAB augmenta a les empreses de mitjana dimensió, mentre que es redueix a les petites i microempreses. Els consums d'explotació s'incrementen a les petites empreses però es redueixen a les micro i mitjanes empreses. Pel que fa a les altres despeses d'explotació, al 2012 s'observa un increment en el seu pes a totes les dimensions.

Taula 4
Distribució dels ingressos d'explotació en grans partides del compte de resultats de la pime catalana per dimensió d'empresa. 2008-2012

Percentatge sobre els ingressos d'explotació i canvi en punts percentuals

	Micro	Petita	Mitjana	Pime
Consums d'explotació				
2008	54,3	55,6	57,9	56,2
2009	50,9	53,0	55,2	53,4
2010	52,5	54,3	55,6	54,4
2011	52,2	54,4	56,3	54,7
2012	51,8	54,7	55,9	54,5
Altres despeses d'explotació				
2007	16,7	15,2	15,6	15,7
2008	18,3	16,4	16,7	16,9
2009	19,6	17,6	18,0	18,2
2010	19,3	17,3	17,0	17,6
2011	19,6	17,6	17,5	18,0
2012	20,3	17,9	17,6	18,3
Valor afegit brut a cost de factors				
2008	27,4	27,9	25,4	26,9
2009	29,5	29,4	26,8	28,4
2010	28,2	28,4	27,4	28,0
2011	28,2	28,0	26,2	27,3
2012	27,9	27,4	26,5	27,2

Font: PimesDat de PIMEC a partir de dades de SABI.

¹ Dades arrodonides a un decimal.

1.2.2. Productivitat: capital i treball

1.2.2.1. Productivitat del capital

L'objectiu d'aquest apartat és analitzar l'eficiència i la productivitat de la inversió que es fa mitjançant dues ràtios de síntesi: d'una banda, el valor afegit brut a cost de factors per unitat d'actiu no corrent de l'explotació (és a dir, la inversió en l'aparell productiu de l'empresa dedicat a l'explotació); i, de l'altra, el valor afegit per unitat d'actiu de l'explotació (o sigui, la inversió total de l'empresa dedicada a l'explotació).

El valor afegit brut (VAB) per unitat d'actiu no corrent de l'explotació (immobilitzat), decreix lleugerament i presenta el nivell més baix del període considerat (0,70). D'altra banda, la productivitat de l'actiu de l'explotació es redueix fins al 0,32, i iguala el mínim del període (Gràfic 6).

Gràfic 6
Productivitat del capital de la pime catalana a partir del valor afegit brut. 2007-2011
 VAB sobre l'actiu no corrent de l'explotació i sobre l'actiu de l'explotació

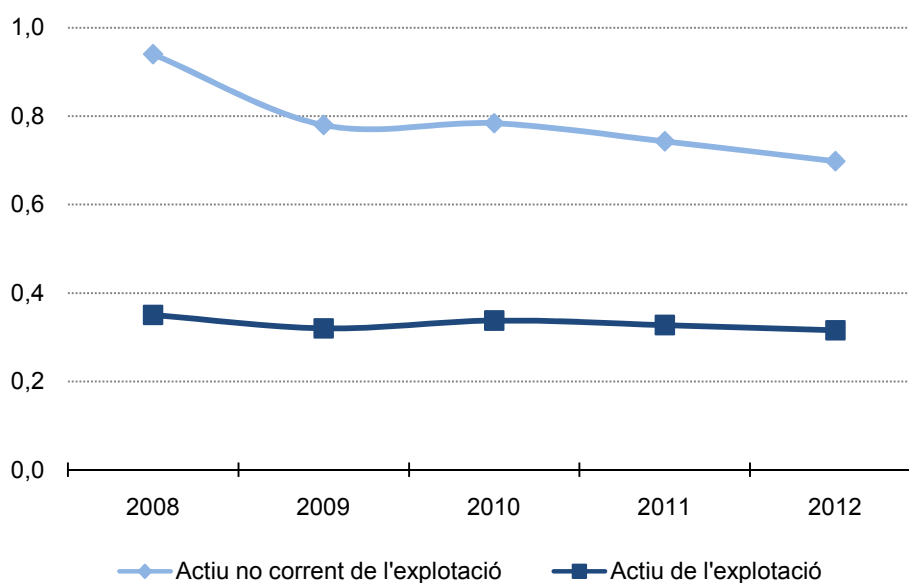

Font: PimesDat de PIMEC a partir de dades de SABI.

Pel que fa a la dimensió d'empresa (Taula 5), al 2012 les microempreses són les que obtenen una productivitat més baixa de la inversió realitzada, tant en l'actiu d'explotació (0,23) com en l'actiu no corrent de l'explotació (0,45).

El 2012, les empreses petites situen la rendibilitat en relació a l'actiu de l'explotació (0,35) per sobre del conjunt de pimes, i presenten una xifra de 0,84 quant al valor afegit per unitat d'actiu no corrent de l'explotació, la més alta de les dimensions considerades.

Les empreses mitjanes presenten una productivitat en relació a l'actiu d'explotació del 0,35, mentre que el valor afegit per unitat d'actiu no corrent de l'explotació se situa en el 0,82, valor per sobre del total de pimes però per sota de les petites.

Taula 5
Productivitat del capital de la pime catalana per dimensió d'empresa a partir del valor afegit brut. 2008-2012

VAB sobre l'actiu de l'explotació i sobre l'immobilitzat de l'explotació (2008), i sobre l'actiu no corrent d'explotació (2009-2012)

	Micro	Petita	Mitjana	Pime
Valor afegit per unitat d'actiu de l'explotació				
2008	0,27	0,39	0,38	0,35
2009	0,24	0,36	0,35	0,32
2010	0,25	0,36	0,39	0,34
2011	0,24	0,36	0,37	0,33
2012	0,23	0,35	0,35	0,32
Valor afegit per unitat d'actiu no corrent de l'explotació				
2008	0,61	1,11	1,09	0,94
2009	0,51	0,92	0,90	0,78
2010	0,50	0,92	0,94	0,78
2011	0,48	0,90	0,88	0,74
2012	0,45	0,84	0,82	0,70

Font: PimesDat de PIMEC a partir de dades de SABI.

1.2.2.2. Productivitat del treball

En aquest apartat s'analitza la productivitat del treball a la pime catalana i s'ofereix una visió fonamentalment dinàmica dels elements que la determinen.

Les despeses de personal de les pimes catalanes, en termes de cost laboral per treballador, van passar de 32.800€ l'any 2008 a 34.500€ l'any 2012, el que suposa un increment acumulat del 5,3% des de l'inici de la crisi (Taula 6). Aquest increment de la despesa mitjana per treballador ha estat superior a l'evolució del valor afegit, que augmenta un 1,0% durant el mateix període. Això comporta una pèrdua de competitivitat en el sistema productiu. L'evolució d'aquests dos components provoca que el pes de la despesa mitjana sobre el VAB passi del 76,7% el 2008 al 80,0% el 2012, el que representa una pèrdua de competitivitat per aquest factor de 3,3 punts percentuals. Així doncs, s'observa la poca capacitat d'adaptació de les despeses del factor treball al comportament en la generació de riquesa, mesurada en termes de valor afegit brut per ocupat.

Malgrat aquest desajust, la despesa per treballador durant el període 2008-2012 ha augmentat menys que l'índex general de preus, que ha acumulat un increment del 9,3%.

Taula 6**Despesa mitjana per treballador, valor afegit brut per treballador i despeses de personal sobre valor afegit brut de la pime catalana. 2008-2012**

Milers d'euros corrents, percentatge sobre el VAB i taxes de variació

	2008	2009	2010	2011	2012	Taxa de variació (%)				
						09/08	10/09	11/10	12/11	12/08
Despesa mitjana per treballador	32,8	32,3	33,8	34,5	34,5	-1,5	4,6	2,2	0,1	5,3
VAB per treballador	42,8	40,2	44,1	43,3	43,2	-6,1	9,8	-1,9	-0,2	1,0
Despeses personal sobre VAB	76,7	80,3	76,6	79,8	80,0	4,7	-4,7	4,2	0,2	4,2
IPC (Espanya)	-	-	-	-	-	0,8	3,0	2,4	2,9	9,3

Font: PimesDat de PIMEC a partir de dades de SABI i INE.

Pel que fa a la dimensió d'empresa (Taula 7), es veu que com més petita és la dimensió, menor és la despesa mitjana per treballador. Així doncs, les microempreses són les que tenen una despesa per treballador més baixa (29.800€ de mitjana el període 2008-2012), mentre que les petites presenten una xifra de 32.700€ de mitjana, i les mitjanes empreses tenen unes despeses per treballador de 37.900€ durant el període considerat. Quant a l'evolució, el 2012 la despesa a les petites empreses va augmentar (0,9%), però es va reduir a les micro (-0,6%) i mitjanes empreses (-0,2%).

La relació positiva entre dimensió i despesa mitjana per treballador es reproduïx en el valor afegit per treballador, variable en què són les empreses mitjanes les que presenten uns millors registres (51.300€ de mitjana entre 2008 i 2012), seguides de les petites empreses (40.200€ de mitjana) i de les microempreses (36.600€ de mitjana). D'aquesta manera, la productivitat per ocupat al 2012 millora en el cas de les mitjanes empreses (1,7%), però disminueix a les microempreses i a les petites un 2,9% i un 0,6% respectivament.

Finalment, si analitzem la competitivitat del factor treball, mesurada en termes de despesa de personal sobre el VAB, és més elevada a les empreses mitjanes (les despeses de personal representen el 74,1% del valor afegit de mitjana entre el 2008 i el 2012), seguit de les petites empreses (81,4% de mitjana) i de les microempreses (81,5% de mitjana per al mateix període). Quant a la variació del 2012 respecte al 2011, s'observa una pèrdua de competitivitat a les micro (2,1%) i petites empreses (1,4%), mentre que les mitjanes empreses milloren la seva competitivitat reduint el cost de personal sobre el VAB en un 2,0% en relació al 2011.

Taula 7

Despesa mitjana per treballador, valor afegit per treballador i despeses de personal sobre valor afegit de la pime catalana per dimensió d'empresa. 2008-2012

Milers d'euros corrents i percentatge sobre el VAB

	Micro	Petita	Mitjana	Pime
Despesa mitjana per treballador				
2008	29,2	32,0	37,1	32,8
2009	28,7	31,1	36,7	32,3
2010	30,1	32,8	38,2	33,8
2011	30,7	33,7	38,8	34,5
2012	30,5	34,0	38,7	34,5
<i>Mitjana 2008-2012</i>	29,8	32,7	37,9	33,6
<i>Variació 2011-2012 en percentatge</i>	-0,6	0,9	-0,2	0,1
Valor afegit brut per treballador				
2008	37,6	40,6	50,3	42,8
2009	35,6	37,9	47,1	40,2
2010	37,3	40,8	54,4	44,1
2011	36,9	41,0	51,8	43,3
2012	35,8	40,8	52,7	43,2
<i>Mitjana 2008-2012</i>	36,6	40,2	51,3	42,7
<i>Variació 2011-2012 en percentatge</i>	-2,9	-0,6	1,7	-0,2
Despeses de personal sobre el valor afegit brut				
2008	77,6	78,7	73,7	76,7
2009	80,8	82,2	77,9	80,3
2010	80,7	80,4	70,2	76,6
2011	83,4	82,3	75,0	79,8
2012	85,1	83,4	73,5	80,0
<i>Mitjana 2008-2012</i>	81,5	81,4	74,1	78,7
<i>Variació 2011-2012 en percentatge</i>	2,1	1,4	-2,0	0,2

Font: PimesDat de PIMEC a partir de dades de SABI.

1.3. Anàlisi patrimonial i solvència

Per complementar l'anàlisi relativa a la rendibilitat i a la productivitat del capital, aquest apartat aprofundeix en l'estudi del capital des del vessant de l'equilibri financer i la solvència a curt i llarg termini, tot relacionant les magnituds que conformen l'actiu i el passiu. Consta de tres seccions. Les dues primeres tracten l'estructura financera i econòmica de la pime i analitzen la qualitat del passiu i de les inversions, respectivament. La tercera secció estudia la solvència (tant a llarg com a curt termini) avaluant la capacitat de les pimes catalanes per afrontar les seves obligacions financeres un cop arribi el venciment d'aquestes.

1.3.1. Estructura financera

El pes del patrimoni net sobre el total del passiu augmenta lleugerament a les pimes catalanes el 2012 en relació amb l'exercici anterior i se situa en el 45,3%, el màxim del període considerat després d'un increment constant amb l'excepció de l'exercici anterior. Pel que fa a l'evolució de l'endeutament, s'observa que el passiu no corrent ha anat augmentant durant tot el quinquenni, mentre que el passiu corrent ha mantingut una tendència decreixent des del 2008. D'aquesta manera, l'endeutament ha passat del 59,6% el 2008, al 54,7% el 2012 (Gràfic 7).

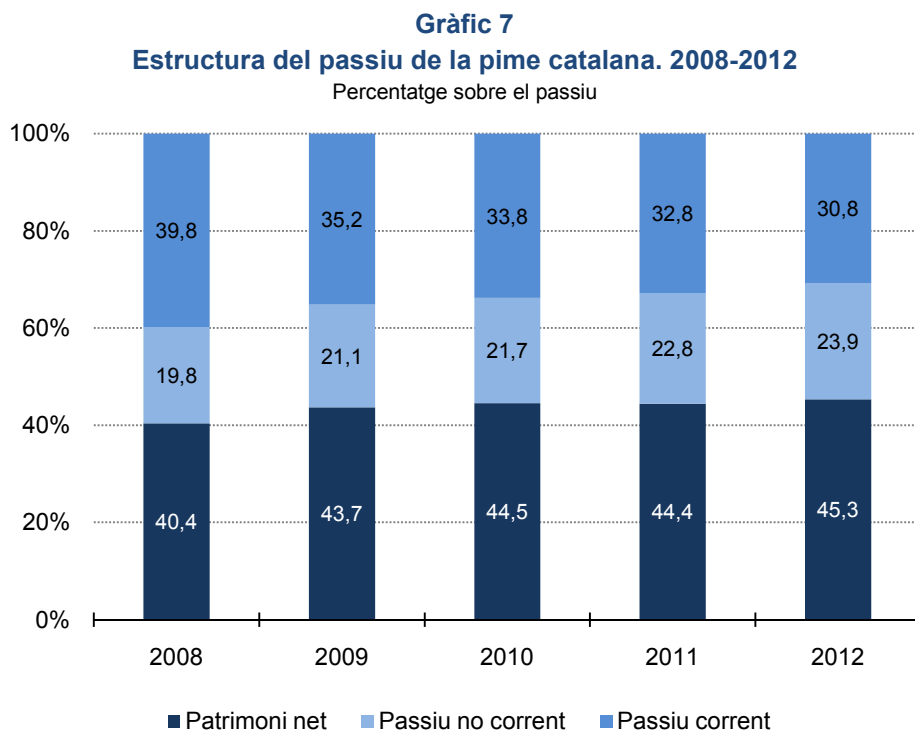

Per al període 2008 els conceptes són fons propis, endeutament a ll/t i endeutament a c/t

Font: PimesDat de PIMEC a partir de dades de SABI.

Així doncs, ha augmentat l'autonomia financera, però cal analitzar els terminis de devolució per poder avaluar la qualitat d'aquest deute. Quant a l'evolució de l'endeutament, s'observa que el passiu no corrent (amb un venciment superior a un any) ha anat augmentant durant tot el

quinquenni, mentre que el passiu corrent (amb un venciment inferior a un any) ha mantingut una tendència decreixent des del 2007. D'aquesta manera, el deute a llarg termini ha augmentat un 4,1% entre 2008 i 2012, mentre que l'endeutament a curt termini ha disminuït en 9 punts percentuals durant el mateix període.

Aquesta evolució s'explica per les restriccions creditícies que es comencen a observar a finals del 2008 i s'accentuen els anys posteriors, incidint especialment en l'endeutament a curt termini.

Taula 8

Estructura del passiu de la pime catalana per dimensió d'empresa. 2008-2012

Percentatge sobre el passiu i canvi en punts percentuals

	Micro	Petita	Mitjana	Pime
Patrimoni net-fons propis				
2008	42,9	40,5	38,0	40,4
2009	46,3	43,2	42,1	43,7
2010	46,6	44,7	42,5	44,5
2011	48,7	45,7	39,7	44,4
2012	50,6	47,1	40,1	45,3
<i>Canvi 12-08</i>	7,7	6,6	2,1	4,9
Endeutament amb tercers				
2008	57,1	59,5	62,0	59,6
2009	53,7	56,8	57,9	56,3
2010	53,4	55,3	57,5	55,5
2011	51,3	54,3	60,3	55,6
2012	49,4	52,9	59,9	54,7
<i>Canvi 12-08</i>	-7,7	-6,6	-2,1	-4,9
Endeutament a llarg termini				
2008	24,9	19,1	16,3	19,8
2009	24,9	19,8	19,5	21,1
2010	25,1	19,9	20,7	21,7
2011	24,1	19,3	25,0	22,8
2012	23,2	19,1	28,1	23,9
<i>Canvi 12-08</i>	-1,7	0,0	11,8	4,1
Endeutament a curt termini				
2008	32,2	40,4	45,6	39,8
2009	28,7	37,0	38,4	35,2
2010	28,3	35,4	36,8	33,8
2011	27,2	35,0	35,4	32,8
2012	26,2	33,8	31,8	30,8
<i>Canvi 12-08</i>	-6,0	-6,6	-13,8	-9,0

Font: PimesDat de PIMEC a partir de dades de SABI.
Dades arrodonides a un decimal.

En relació a la dimensió d'empresa, els trets distintius de cada categoria d'empresa són els següents:

Les microempreses presenten el nivell més alt de capitalització del conjunt de pimes i, consegüentment, un nivell d'endeutament inferior a la mitjana. Destaca el menor pes de l'endeutament a curt termini en relació al passiu remunerat d'aquesta categoria d'empreses. Quant a l'evolució, entre 2008 i 2012 l'endeutament es redueix un 7,7%, la dimensió que més disminueix el seu deute amb tercers, fruit sobretot de la reducció de l'endeutament a curt termini (-6,0%).

Les petites empreses presenten un nivell de capitalització lleugerament superior a la mitjana de pimes el 2012. Pel que fa a l'endeutament, presenten uns valors relativament alts en deute a curt termini, tot i una reducció de 6,6 punts percentuals entre 2008 i 2012, mentre que l'endeutament a llarg termini és lleugerament inferior al conjunt de pimes.

Les mitjanes empreses són les que el 2012 presenten un major endeutament, i les que menys l'han reduït des del 2008 (-2,1%). Pel que fa a l'estructura del deute, es troben per sobre de la mitjana tant en endeutament a curt com a llarg termini, però la tendència ha estat la d'augmentar el pes del deute a llarg termini (+11,8% entre 2008 i 2012), en detriment del deute a curt termini (-13,8% durant el mateix període).

1.3.2. Estructura econòmica

L'estructura econòmica de les empreses queda reflectida en l'actiu del seu balanç, que ens mostra els béns i drets de què disposen. En una primera aproximació, mesurem quina part d'aquests elements s'estan dedicant efectivament a l'activitat de l'empresa. Per fer-ho exclouem de l'actiu les inversions financeres, tant les permanents com les temporals, i obtenim l'actiu de l'explotació.

Taula 9

Grans partides d'actiu de la pime catalana. 2008-2012

Percentatge sobre el total de l'actiu

	2008	2009	2010	2011	2012
Actiu net de l'explotació¹/Actiu de l'explotació²	84,7	79,2	79,4	77,7	73,7
Immobilitzat net ¹ /Actiu no corrent ² de l'explotació	31,7	33,0	34,2	34,2	33,3
Circulant ¹ /Actiu corrent ² de l'explotació	53,0	46,2	45,2	43,5	40,4
Altres actius	14,8	20,8	20,6	22,3	26,3
Despeses d'establiment	0,1	-	-	-	
IFP	8,8	13,7	13,4	14,6	18,0
IFT	5,9	7,1	7,2	7,7	8,3

¹Per a l'exercici 2008. ²Per als exercicis 2009-2012

Font: PimesDat de PIMEC a partir de dades de SABI.

La taula 9 recull l'evolució de les principals partides d'actiu entre 2008 i 2012, i mostra que el pes relatiu de l'actiu de l'explotació a la pime catalana es redueix i passa de representar el 84,7% de l'actiu el 2008 al 73,7% el 2012. Cal assenyalar que el canvi en la normativa comptable entre 2008 i 2009 pel que fa referència a la composició i valors dels actius no permet fer-ne una anàlisi més detallada.

Taula 10

Grans partides d'actiu de la pime catalana per dimensió d'empresa. 2008-2012

Percentatge sobre el total de l'actiu i canvi en punts percentuals

	Actiu net ^{1/} Actiu ² de l'explotació	Immob. net ^{1/} Act no corrent ² l'explotació	Circulant ^{1/} Act corrent ² d'explotació	Altres actius	Despeses d'establiment	Inv. fin. permanents	Inv. fin. temporals
Micro							
2008	84,0	37,1	46,9	15,7	0,1	10,1	5,5
2009	80,9	39,1	41,8	19,1	-	12,8	6,3
2010	81,5	39,9	41,6	18,5	-	12,2	6,4
2011	80,4	40,7	39,8	19,6	-	13,0	6,6
2012	79,5	41,0	38,4	20,5	-	13,7	6,9
Petita							
2008	87,3	30,6	56,7	12,4	0,1	7,0	5,2
2009	84,3	32,5	51,8	15,7	-	9,0	6,7
2010	82,5	32,8	49,7	17,5	-	10,0	7,5
2011	82,0	33,1	48,9	18,0	-	10,3	7,7
2012	81,3	33,9	47,5	18,7	-	10,7	7,9
Mitjana							
2008	82,5	28,6	53,9	16,8	0,1	9,7	7,1
2009	73,0	28,7	44,4	27,0	-	18,7	8,2
2010	74,5	30,8	43,7	25,5	-	17,9	7,7
2011	71,5	30,0	41,5	28,5	-	19,9	8,6
2012	63,6	27,5	36,2	36,4	-	26,7	9,6

¹Per a l'exercici 2008. ² Per als exercicis 2009-2012
 Font: PimesDat de PIMEC a partir de dades de SABI.
 Dades arrodonides a un decimal.

En relació amb la dimensió d'empresa (Taula 10), l'estructura productiva del 2012 presenta trets diferenciats. Les empreses de dimensió petita són les que dediquen una part més important de l'actiu a l'activitat que desenvolupen (l'actiu de l'explotació representa el 81,3% de l'actiu total, mentre que al conjunt de pimes el seu pes és del 73,7%). Entre les partides que componen l'actiu de l'explotació, destaca que mentre que l'actiu no corrent de l'explotació té un pes similar al del conjunt de pimes catalanes (33,9% davant el 33,3% del conjunt), el pes de

l'actiu corrent de l'explotació era, aquell any, de 47,5 punts percentuals (per sobre del 40,4% de mitjana), de manera que les empreses de dimensió petita operen amb volums relativament més elevats d'estocs i de deutors. Pel que fa als altres actius, en les empreses petites les inversions financeres permanents representen una part més petita que al conjunt de pimes catalanes.

El pes de l'actiu de l'explotació sobre l'actiu total a la microempresa presenta, el 2012, un valor també superior al del conjunt de pimes (79,5%), però en menor grau que les petites, fruit d'un major actiu no corrent (41,0%) i d'un menor pes de l'actiu corrent d'explotació (38,4%) que no pas al conjunt de pimes catalanes.

L'any 2012 les empreses mitjanes dedicaven un menor pes de l'actiu a l'explotació (63,6%), mentre que les inversions financeres eren superiors a les del conjunt de pimes, tant les permanents (26,7% davant el 18,0% del conjunt) com les temporals (9,6%).

1.3.3. Solvència

1.3.3.1. Solvència a llarg termini

Aquest apartat analitza la cobertura comparant l'actiu, és a dir, la suma dels actius convertibles en efectiu prescindint del seu grau de liquiditat, amb el passiu exigible, tant el corrent com el no corrent; és a dir, les obligacions de pagament que té l'empresa amb tercers independentment del seu grau d'exigibilitat. De fet, s'avalua la capacitat de la pime catalana per afrontar totes les seves obligacions de pagament convertint en líquid tots els actius susceptibles de ser-ho. Així, un valor inferior a 1 indica que l'empresa està tècnicament en situació de fallida.

Els resultats obtinguts per al conjunt de pimes catalanes en el període 2008-2012 indiquen que la solvència del conjunt d'empreses és bona i que durant aquest període presenta una lleugera tendència creixent (Gràfic 8). Per a l'any 2012, la cobertura davant dels deutes del conjunt de pimes catalanes es troba en l'1,83%. Quant al fons de maniobra, que mesura quina part del seu actiu no corrent net es finança amb recursos que tenen una exigibilitat a llarg termini, les pimes catalanes presenten valors positius (1,35), però es tracta d'una xifra inferior a la que es va observar el 2011.

Gràfic 8

Solvència a llarg termini de la pime catalana. 2008-2012

Actiu net total sobre passiu exigible total, i fons propis i recursos aliens a llarg termini sobre l'actiu immobilitzat: 2008
Actiu sobre passiu no corrent i corrent, patrimoni net i passiu no corrent sobre actiu no corrent: 2009-2012.

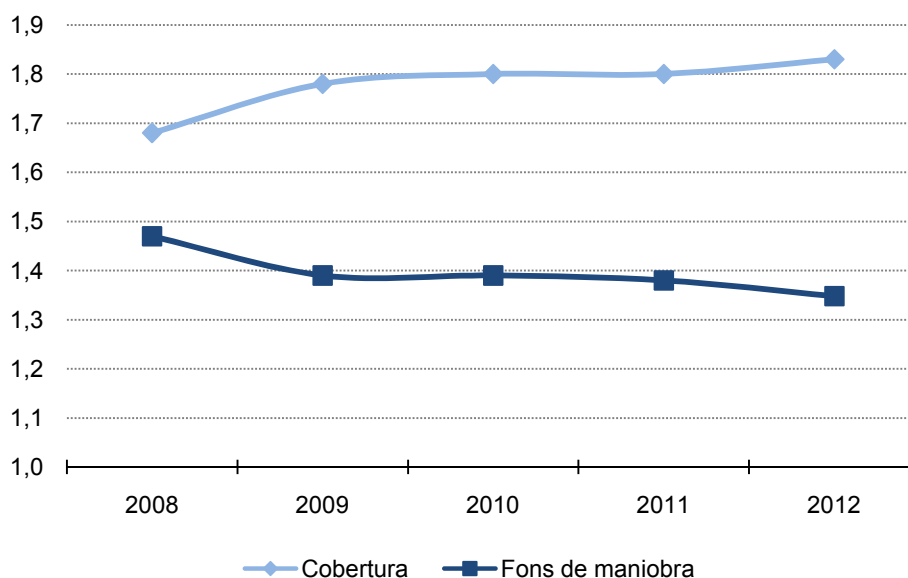

Font: PimesDat de PIMEC a partir de dades de SABI.

Per dimensió d'empresa, les diferències s'incrementen pel que fa a la cobertura. En aquest sentit, les microempreses són les que ofereixen més garanties (2,02), seguides de les petites (1,89) i les mitjanes (1,67); mentre que pel que fa al fons de maniobra, les petites empreses són les que presenten la xifra més alta el 2012 (1,48), seguides de les microempreses (1,35) i les mitjanes (1,26), i es produeix un descens en tots els casos respecte a l'exercici anterior.

Taula 11

Solvència a llarg termini de la pime catalana per dimensió d'empresa. 2008-2012

Actiu net total sobre passiu exigible total, i fons propis i recursos aliens a llarg termini sobre l'actiu immobilitzat: 2008
Actiu sobre passiu no corrent i corrent, patrimoni net i passiu no corrent sobre actiu no corrent: 2009-2012.

	Micro	Petita	Mitjana	Pime
Cobertura				
2008	1,75	1,68	1,62	1,68
2009	1,86	1,76	1,73	1,78
2010	1,87	1,81	1,74	1,80
2011	1,95	1,84	1,66	1,80
2012	2,02	1,89	1,67	1,83
Fons de maniobra				
2008	1,43	1,57	1,40	1,47
2009	1,37	1,52	1,30	1,39
2010	1,38	1,51	1,30	1,39
2011	1,36	1,50	1,30	1,38
2012	1,35	1,48	1,26	1,35

Font: PimesDat de PIMEC a partir de dades de SABI.

1.3.3.2. Solvència a curt termini

L'anàlisi de la solvència a llarg termini de la pime catalana ha permès observar la bona situació de les empreses en relació amb la possibilitat d'incórrer en fallida, tot i la crisi econòmica viscuda des del 2008. En aquest apartat i mitjançant l'anàlisi de la solvència a curt termini, s'aborda la possibilitat d'entrar en una situació de suspensió de pagaments.

Per tal d'avaluar la possibilitat que amb les inversions a curt termini es puguin afrontar les obligacions financeres també a curt, s'utilitzen les ràtios de liquiditat, tresoreria i disponibilitat o prova àcida. Aquestes mantenen el denominador (passiu corrent), mentre que el numerador es va reduint a mesura que es van exclouent les partides menys líquides: existències i deutors. En aquest context, una ràtio de liquiditat superior a 1 indica que l'actiu circulant és suficient per cobrir les obligacions financeres a curt termini; dit d'una altra manera, es tracta de mesurar el fons de maniobra des del vessant del curt termini. Les ràtios de tresoreria i disponible mesuren, en el primer cas, la capacitat d'afrontar les obligacions financeres utilitzant només les partides de realitzable (comptes a cobrar) i disponible (tresoreria); i en el segon cas, la capacitat de fer-ho exclusivament a partir del disponible.

Gràfic 9
Solvència a curt termini de la pime catalana. 2008-2012

Actiu circulant, actiu circulant llevat de les existències i tresoreria sobre creditors a curt termini: 2008.
Actiu corrent, actiu corrent llevat de les existències i efectiu i actius líquids sobre passiu corrent: 2009-2012.

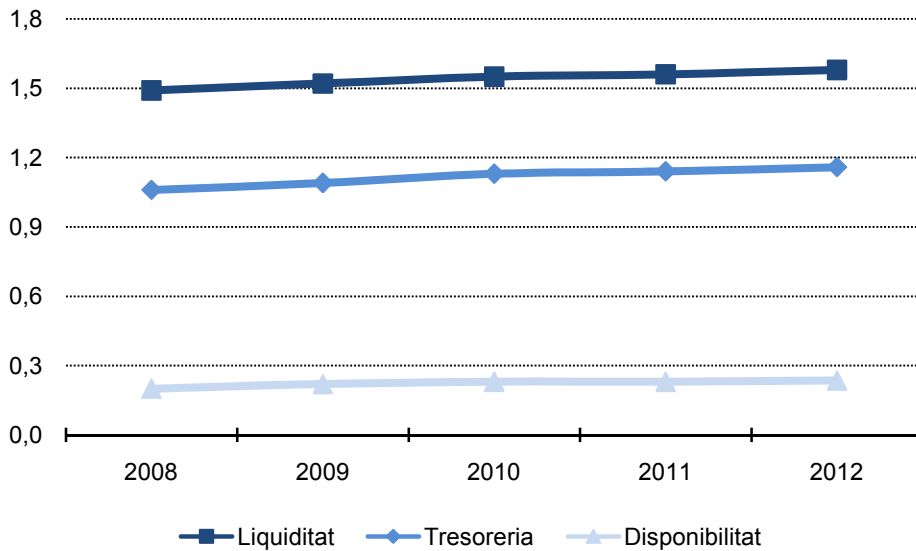

Font: PimesDat de PIMEC a partir de dades de SABI.

El 2012, la pime catalana presenta una correcta solvència a curt termini (Gràfic 9), sent la ràtio de liquiditat de l'1,58; la de tresoreria, de l'1,16, i la disponibilitat, del 0,24; es manté la tendència creixent dels darrers anys.

Pel que fa a la liquiditat segons dimensió de pime, les microempreses (1,73) i les empreses petites (1,64) presenten millors xifres que no pas les mitjanes empreses (1,44), i en tots els casos hi ha una millora en relació a l'exercici anterior. Quant a tresoreria, les tres dimensions milloren respecte al 2011, i les petites es mantenen com les millor posicionades (1,20), seguides de les microempreses (1,16) i les mitjanes (1,12). Finalment, la disponibilitat de les microempreses (0,34) i de les petites (0,26) segueix sent superior a la de les mitjanes empreses (0,15).

Taula 12

Solvència a curt termini de la pime catalana per dimensió d'empresa. 2008-2012

Actiu circulat, actiu circulat llevat de les existències i tresoreria sobre creditors a curt termini: 2008.

Actiu corrent, actiu corrent llevat de les existències i efectiu i actius líquids sobre passiu corrent: 2009-2012.

	Micro	Petita	Mitjana	Pime
Liquiditat				
2008	1,63	1,54	1,35	1,49
2009	1,67	1,58	1,37	1,52
2010	1,69	1,62	1,39	1,55
2011	1,70	1,62	1,42	1,56
2012	1,73	1,64	1,44	1,58
Tresoreria				
2008	1,03	1,10	1,03	1,06
2009	1,06	1,14	1,05	1,09
2010	1,10	1,19	1,08	1,13
2011	1,13	1,19	1,09	1,14
2012	1,16	1,20	1,12	1,16
Disponibilitat				
2008	0,29	0,23	0,12	0,20
2009	0,31	0,25	0,14	0,22
2010	0,32	0,26	0,14	0,23
2011	0,33	0,26	0,15	0,23
2012	0,34	0,26	0,15	0,24

Font: PimesDat de PIMEC a partir de dades de SABI.

1.3.3.3. Període mitjà de maduració econòmica

El període mitjà de maduració econòmica ens indica el temps, mesurat en dies, que transcorre des que les existències entren al magatzem de l'empresa, passen, si és el cas, pels processos de fabricació, es venen i es produeix el cobrament monetari. En aquest sentit, els valors de la pime catalana per a aquest indicador a l'any 2012 (186 dies) mostren un augment respecte al 2011 (184), tot i que són inferiors al conjunt del període. Desagregant el període mitjà de maduració en dos períodes obtenim una informació més precisa. La primera etapa, el període

mitjà de maduració dels estocs, mostra el temps que va des que les existències s'incorporen a l'empresa fins que es venen, i se situa en 101 dies; mentre que la segona etapa descriu el període que transcorre des que es produeix la venda fins que aquesta es cobra efectivament, és a dir, el període mitjà de cobrament; aquest període el 2012 era de 85 dies, i es mantenia com el més curt dels anys considerats.

Gràfic 10
Període mitjà de maduració econòmica de la pime catalana. 2008-2012

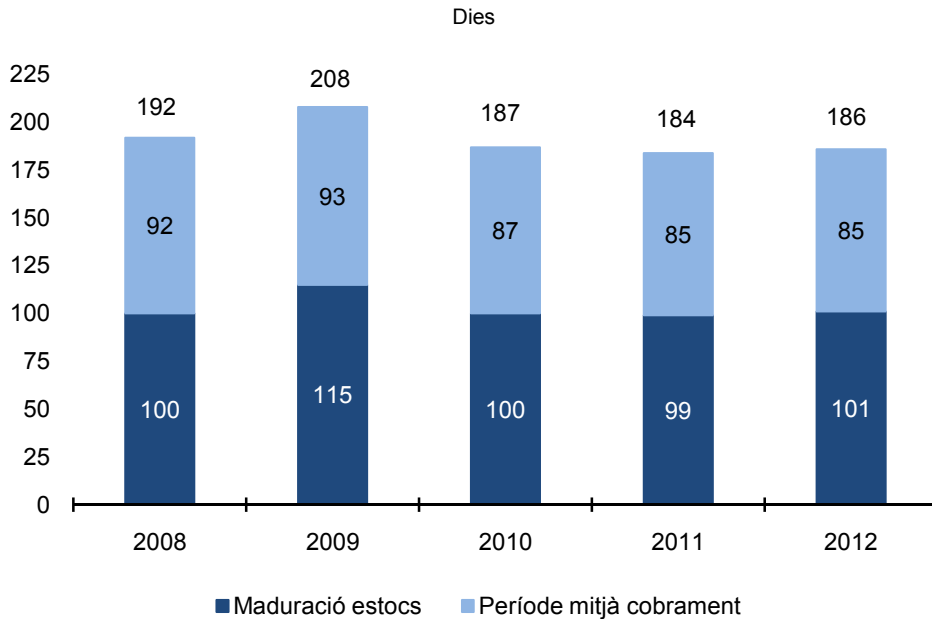

Font: PimesDat de PIMEC a partir de dades de SABI.

Si repetim l'anàlisi per dimensions de pime, s'observa que el 2012 milloren els valors de les microempreses (238 dies) i de les de petita dimensió (177 dies), mentre que augmenten els terminis a les mitjanes empreses (167 dies) (Taula 13).

Quant a la fase de maduració dels estocs, el 2012 les empreses mitjanes són les que incrementen més els terminis però continuen sent les que obtenen més eficiència en la seva gestió (78 dies), seguides de les petites (94 dies) i, a molta distància, pels 159 dies de les microempreses.

Aquesta situació es compensa, en part, amb una gestió del període de cobrament més favorable a les microempreses (80 dies) que a les petites (83 dies) i les mitjanes (89 dies); no obstant això, el període mitjà de maduració econòmica segueix sent clarament favorable a la major dimensió d'empresa.

Taula 13
Període mitjà de maduració econòmica de la pime catalana per dimensió d'empresa.
2008-2012

Dies

	Micro	Petita	Mitjana	Pime
Període mitjà de maduració econòmica				
2008	240	185	175	192
2009	271	202	183	208
2010	245	182	163	188
2011	239	178	162	184
2012	238	177	167	186
Subperíode mitjà de maduració d'estocs				
2008	158	95	75	100
2009	188	109	84	115
2010	166	95	72	100
2011	159	93	73	99
2012	159	94	78	101
Termini mitjà de cobrament				
2008	82	89	100	92
2009	83	93	100	93
2010	80	87	91	87
2011	79	85	89	85
2012	80	83	89	85

Font: PimesDat de PIMEC a partir de dades de SABI.
Dades arrodonides a la unitat.

1.4. Annex: Ràtios i definicions utilitzades

1.4.1. Per a l'exercici 2009-2012

Rendibilitat financera a partir del resultat abans d'impostos (RAI):	Resultat abans d'impostos / Patrimoni net
Rendibilitat financera a partir del resultat net total (RNT):	Resultat de l'exercici / Patrimoni net
Rendibilitat econòmica ⁴ (o rendibilitat de l'actiu):	(Resultat abans d'impostos + Despeses financeres) / Actiu
Palanquejament net:	Rendibilitat financera (RAI) – Rendibilitat econòmica
Rendibilitat econòmica (o rendibilitat de l'actiu):	Marge x Rotació
Marge:	(Resultat abans d'impostos + Despeses financeres) / Ingressos d'explotació
Rotació:	Ingressos d'explotació / Actiu
Valor afegit brut al cost de factors:	Ingressos d'explotació – Consums d'explotació – Altres despeses d'explotació
Actiu de l'explotació:	Actiu – Inversions financeres a llarg termini – Inversions financeres a curt termini
Actiu no corrent de l'explotació:	Actiu no corrent – Inversions financeres a llarg termini
Actiu corrent de l'explotació:	Existències + Deutors + Efectiu i altres actius líquids + altres actius corrents
Cobertura (o Solvència):	Actiu / Passiu corrent i no corrent
Fons de maniobra:	(Patrimoni net + Passiu no corrent) / Actiu no corrent
Liquiditat:	Actiu corrent / Passiu corrent
Tresoreria:	(Actiu corrent – Existències) / Passiu corrent
Disponibilitat:	Actiu líquids / Passiu corrent
Període mitjà de maduració econòmica:	Subperíode mitjà de maduració d'estocs + Termini mitjà de cobrament
Subperíode mitjà de maduració d'estocs:	365 dies / Rotació d'estocs
Rotació d'estocs:	Consums d'explotació / Existències
Termini mitjà de cobrament:	365 dies / Rotació dels deutors
Rotació dels deutors:	Ingressos d'explotació / Deutors

⁴ Les dades amb què hem treballat no permeten discriminar entre l'exigible a curt termini remunerat i el no remunerat. Per això, s'ha pres l'actiu net com l'equivalent a fons propis + recursos aliens a llarg termini + creditors a curt termini

1.4.2. Per a l'exercici 2008

Rendibilitat financera a partir del resultat ordinari net (RON):	Resultat ordinari net / Fons propis
Rendibilitat financera a partir del resultat abans d'impostos (RAI):	Resultat abans d'impostos / Fons propis
Rendibilitat financera a partir del resultat net total (RNT):	Resultat net total / Fons propis
Rendibilitat econòmica ⁵ (o rendibilitat de l'actiu):	(Resultat ordinari net + Despeses financeres) / Actiu net
Palanquejament net:	Rendibilitat financera (RON) – Rendibilitat econòmica
Rendibilitat econòmica (o rendibilitat de l'actiu):	Marge x Rotació
Marge:	(Resultat ordinari net + Despeses financeres) / Ingressos d'explotació
Rotació:	Ingressos d'explotació / Actiu net
Valor afegit brut al cost de factors:	Ingressos d'explotació – Consums d'explotació – Altres despeses d'explotació
Actiu net de l'explotació:	Immobilitzat net de l'explotació – Circulant de l'explotació
Immobilitzat net de l'explotació:	Immobilitzat – Despeses d'establiment – Inversions financeres permanents
Fons propis:	Capital + Reserves i altres fons propis + Resultat de l'exercici
Endeutament a llarg termini:	Recursos aliens a llarg termini
Endeutament a curt termini:	Creditors a curt termini
Passiu remunerat:	Fons propis + Endeutament
Circulant de l'explotació:	Existències + Deutors + Tresoreria + Altres actius circulants
Cobertura (o Solvència):	Actiu net total / Passiu exigible total
Actiu net total:	Actiu – Despeses d'establiment – Despeses a distribuir
Passiu exigible total:	Endeutament a ll/t + Endeutament a c/t
Fons de maniobra:	(Fons propis + recursos aliens a llarg termini) / Actiu immobilitzat
Liquiditat:	Actiu circulant / Creditors a curt termini
Tresoreria:	(Actiu circulant – Existències) / Creditors a curt termini
Disponibilitat:	Tresoreria / Creditors a curt termini
Període mitjà de maduració econòmica:	Subperíode mitjà de maduració d'estocs + Termini mitjà de cobrament
Subperíode mitjà de maduració d'estocs:	365 dies / Rotació d'estocs
Rotació d'estocs:	Consums d'explotació / Existències
Termini mitjà de cobrament:	365 dies / Rotació dels deutors
Rotació dels deutors:	Ingressos d'explotació / Deutors

⁵ Les dades amb què hem treballat no permeten discriminar entre l'exigible a curt termini remunerat i el no remunerat. Per això, s'ha pres l'actiu net com l'equivalent a: fons propis + recursos aliens a llarg termini + creditors a curt termini

2. Anàlisi econòmica i financera de la pime per demarcacions 2012

2.1. Barcelona

Rendibilitat

A Barcelona, la rendibilitat financera de les pimes va ser, el 2012, de l'1,4%, fet que suposa una reducció de 3,8 punts percentuals respecte al 2011. La reducció en la rendibilitat financera s'explica per uns menors palanquejament financer (-0,6% el 2012) i rendibilitat econòmica (2,0% el 2012). La disminució en la rendibilitat econòmica de les pimes barcelonines s'explica per la reducció dels marges (2,3% el 2012) i, en menor mesura, per la rotació o pels ingressos d'exploració aconseguits a partir de la seva capacitat productiva, l'actiu, que se situa en el 0,85%.

La rendibilitat a nivell sectorial és del 4,1% als serveis (-2,7 punts respecte al 2011), del 3,9% a la indústria (-1,1 punts), del 3,0% al sector primari (+1,8 punts percentuals) i del -25,4% a la construcció (19,6 punts percentuals menys que el 2011).

Taula B1

Indicadors de rendibilitat de la pime a la demarcació de Barcelona. 2012

Rendibilitat financera i econòmica, a partir del resultat abans d'impostos, palanquejament net i marge en percentatge, diferència en punts percentuals. Rotació en voltes dels ingressos d'exploració sobre l'actiu net

Sectors						Diferència en relació amb els valors de les mateixes empreses el 2011				
	Rend financera	Palanq net	Rend econ	Marge	Rotació	Rend financera	Palanq net	Rend econ	Marge	Rotació
Primari	3,0	0,2	2,8	3,1	0,91	1,8	0,9	0,9	0,8	0,06
Indústria	3,9	0,7	3,1	2,8	1,10	-1,1	-0,6	-0,5	-0,4	-0,03
Energia, gas, aigua i reciclatge	7,7	2,6	5,1	8,4	0,61	0,1	0,0	0,1	0,5	-0,02
Ind. extractives no energètiques	-11,5	-6,6	-4,9	-8,2	0,60	-6,2	-3,1	-3,1	-5,4	-0,07
Indústries químiques	12,5	4,8	7,7	6,8	1,14	0,2	0,0	0,2	0,1	0,01
Metal·lúrgia, maq. i material elèctric	1,7	-0,5	2,2	2,0	1,09	-0,8	-0,5	-0,3	-0,2	-0,04
Material de transport	5,8	2,9	2,9	1,8	1,60	-2,0	-0,9	-1,1	-0,7	0,05
Indústria alimentària	3,4	0,7	2,8	2,0	1,39	-2,0	-1,2	-0,7	-0,5	-0,01
Indústria tèxtil, cuir i confecció	2,4	-0,2	2,6	2,2	1,15	-3,0	-1,6	-1,3	-1,0	-0,06
Indústria del paper i arts gràfiques	0,1	-1,5	1,6	1,5	1,07	-2,2	-1,3	-0,9	-0,8	-0,01
Cautxú, fusta i altres indústries	5,0	1,3	3,7	3,2	1,15	-0,4	-0,2	-0,3	-0,1	-0,05
Construcció	-25,4	-16,9	-8,5	-19,7	0,43	-19,6	-12,0	-7,7	-17,9	-0,07
Serveis	4,1	0,9	3,2	3,9	0,83	-2,7	-1,8	-0,9	-1,0	-0,01
Comerç i reparacions	2,0	0,0	2,0	1,3	1,53	-3,5	-2,1	-1,4	-0,8	-0,04
Hoteleria i restauració	0,2	-1,5	1,7	3,1	0,54	-0,9	-0,6	-0,3	-0,6	0,00
Transport i comunicacions	6,5	2,2	4,3	7,4	0,58	2,5	-0,2	2,7	4,4	0,04
Serv. financers, asseg. i lloguers	2,4	0,0	2,5	14,1	0,17	-0,8	-0,3	-0,5	-1,9	-0,01
Altres serveis a les empreses	8,8	3,0	5,7	8,5	0,68	-6,4	-2,9	-3,5	-5,1	0,00
Altres serveis a les persones	4,8	1,6	3,2	3,1	1,05	-2,6	-1,6	-1,0	-0,8	-0,03
Total	1,4	-0,6	2,0	2,3	0,85	-3,8	-2,3	-1,5	-1,7	-0,02

Dades arrodonides a un decimal llevat d'aquells indicadors en què apareixen amb dos decimals.

Font: PimesDat de PIMEC a partir de dades de SABI.

Activitat econòmica: valor afegit i productivitat

El pes del valor afegit generat per cada unitat venuda va mantenir-se constant entre 2011 i 2012, i es va situar en el 27,6% com a resultat d'una reducció del pes dels consums d'explotació (-0,2%) i de l'increment de les altres despeses d'explotació (0,3%). Pel que fa als ingressos d'explotació, base sobre la qual estem calculant aquests pesos, es van reduir un 2,8% el 2012 i en conjunt se situen en 1.526.505 euros per empresa al conjunt de la demarcació de Barcelona.

El sector primari ha vist reduït el pes del VAB (-0,7 punts) sobre els ingressos d'explotació, i és l'únic sector en què s'incrementa el negoci (6,5%). A la indústria, el VAB perd 0,3 punts percentuals sobre els ingressos d'explotació, que baixen un 2,7% entre 2011 i 2012. La construcció veu reduïts els seus ingressos d'explotació (-12,4%) i també perd importància el VAB, que redueix el seu pes en 3,9 punts percentuals. Els serveis redueixen els seus ingressos d'explotació un 2,1% entre 2011 i 2012, i és l'únic sector que veu incrementat el pes del VAB (0,4%).

Taula B2

Indicadors d'estructura del compte de pèrdues i guanys de la pime a la demarcació de Barcelona. 2012

Ingressos d'explotació per empresa en euros, pes sobre els ingressos d'explotació en %, variació anual dels ingressos d'explotació en % i diferència sobre els valors de les mateixes empreses al 2011 en punts percentuals

Sectors	Pes sobre ingressos explot				Diferència del pes en punts percentuals			
	Ingressos explotació	Consums explotació	Altres despeses explotació	VAB	Ing explot	Consums d'explot	Altres despeses explotació	VAB
Primari	1.352.914	66,4	14,9	18,7	6,5	0,3	0,5	-0,7
Indústria	2.528.396	55,3	17,7	27,0	-2,7	0,2	0,2	-0,3
Energia, gas, aigua i reciclatge	2.948.164	42,9	23,5	33,6	-2,1	-0,4	0,5	-0,1
Ind. extractives no energètiques	1.862.906	45,4	29,5	25,1	-17,5	-0,5	2,4	-1,9
Indústries químiques	7.533.790	52,1	19,4	28,4	0,8	-0,6	0,0	0,6
Metal·lúrgia, maq. i material elèctric	1.917.474	53,5	16,3	30,2	-4,1	-0,3	0,4	0,0
Material de transport	6.862.015	68,2	12,9	18,9	3,7	2,8	-0,4	-2,4
Indústria alimentària	3.676.666	65,7	15,5	18,8	2,3	1,2	-0,3	-0,9
Indústria tèxtil, cuir i confecció	2.035.449	59,1	18,2	22,7	-4,7	0,3	0,5	-0,8
Indústria del paper i arts gràfiques	1.920.826	50,8	18,8	30,3	-5,6	-0,5	0,5	0,0
Cautxú, fusta i altres indústries	2.114.225	53,3	18,3	28,4	-3,5	-0,2	0,0	0,3
Construcció	692.716	54,6	16,6	28,8	-12,4	2,9	1,0	-3,9
Serveis	1.430.900	52,5	19,6	27,9	-2,1	-0,7	0,2	0,4
Comerç i reparacions	2.154.954	68,9	14,2	16,9	-4,0	0,1	0,3	-0,4
Hoteleria i restauració	960.447	25,8	30,0	44,2	-1,1	-0,2	1,0	-0,7
Transport i comunicacions	2.496.760	48,8	21,0	30,2	6,3	-1,9	-0,6	2,5
Serv. financers, asseg. i lloguers	473.075	17,9	34,0	48,1	-6,6	-0,5	3,0	-2,5
Altres serveis a les empreses	911.762	25,6	26,2	48,2	0,5	-2,1	-0,9	2,9
Altres serveis a les persones	1.166.027	36,0	26,4	37,5	-1,5	0,9	-0,2	-0,7
Total	1.526.505	53,5	18,9	27,6	-2,8	-0,2	0,3	0,0

Dades arrodonides a un decimal.

Font: PimesDat de PIMEC a partir de dades de SABI.

Productivitat del treball

La productivitat del treball mesurada en termes de valor afegit brut per ocupat a les pimes de la demarcació de Barcelona se situa de mitjana en 44.843 euros per treballador, el que suposa una reducció del 0,7% respecte al 2011. Per contra, les despeses de personal per treballador se situen en 35.949 euros, la qual cosa representa un increment del 0,3% respecte al 2011. La combinació d'aquests dos elements comporta que el pes de les despeses de personal sobre el VAB s'incrementi en 8 dècimes respecte al 2011 per a les mateixes empreses, fins al 80,2% de mitjana.

Per sectors productius, els costos de personal per treballador creixen a la indústria i els serveis, però es redueixen al sector primari i la construcció. El VAB per treballador, de la seva banda, creix al sector primari i als serveis, però decreix a la indústria i la construcció. Amb tot, el pes de les despeses de personal sobre el VAB s'incrementa a la indústria (+2,0 punts) i la construcció (+14,6), mentre que es redueix al primari (-5,4) i serveis (-0,5).

Taula B3

Indicadors de productivitat del treball de la pime a la demarcació de Barcelona. 2012

VAB i despeses de personal per treballador en euros. Cost laboral unitari (CLU): pes de les despeses de personal sobre el valor afegit brut en percentatge, variació anual en % i canvi de pes en punts percentuals.

Sectors	Euros		%	Variació anual en %		Canvi pes
	VAB per treballador	Despeses de personal per treballador	Despeses de personal sobre VAB	VAB per treballador	Despeses de personal per treballador	Despeses de personal sobre VAB
Primari	40.199	27.876	69,3	5,7	-1,9	-5,4
Indústria	48.519	38.564	79,5	-1,4	1,2	2,0
Energia, gas, aigua i reciclatge	68.326	39.430	57,7	0,0	-1,6	-0,9
Ind. extractives no energètiques	39.185	42.835	109,3	-14,6	2,3	18,1
Indústries químiques	71.903	47.843	66,5	2,9	3,6	0,5
Metal·lúrgia, maq. i material elèctric	46.980	40.512	86,2	-1,7	1,2	2,5
Material de transport	48.413	38.494	79,5	-6,0	-2,4	2,9
Indústria alimentària	39.855	30.366	76,2	-2,3	0,9	2,5
Indústria tèxtil, cuir i confecció	37.976	31.459	82,8	-5,5	0,6	5,0
Indústria del paper i arts gràfiques	46.095	37.743	81,9	-2,6	0,0	2,2
Cautxú, fusta i altres indústries	47.537	37.231	78,3	1,4	1,8	0,3
Construcció	34.104	36.421	106,8	-14,7	-1,2	14,6
Serveis	44.682	35.009	78,4	0,7	0,2	-0,5
Comerç i reparacions	42.088	36.221	86,1	-4,5	0,8	4,5
Hoteleria i restauració	34.087	27.019	79,3	0,0	0,7	0,5
Transport i comunicacions	58.653	38.198	65,1	17,8	-1,0	-12,4
Serv. financers, asseg. i lloguers	65.326	38.507	58,9	-11,2	-0,2	6,5
Altres serveis a les empreses	48.111	37.502	77,9	7,9	-0,3	-6,4
Altres serveis a les persones	37.778	30.594	81,0	-2,7	-0,2	2,1
Total	44.843	35.949	80,2	-0,7	0,3	0,8

Dades arrodonides a un decimal.

Font: PimesDat de PIMEC a partir de dades de SABI.

Endeutament

L'estructura financera de la pime a Barcelona mesurada en termes de mitjana del conjunt de les pimes, mostra que l'endeutament se situa en el 54,6%, el que suposa una reducció respecte a l'any 2011 de 4 dècimes. D'aquesta manera, l'índex de capitalització se situa en el 45,4%.

Per sectors, l'endeutament és del 54,4% al sector primari, 53,4% a la indústria, 60,7% a la construcció i 54,0% als serveis. Aquests valors han augmentat el darrer any a la construcció, mentre que al sector primari, la indústria i els serveis hi ha hagut un despallanquejament.

Taula B4.

Indicadors d'estructura financera de la pime a la demarcació de Barcelona. 2012

Patrimoni net, passiu exigible, deute a llarg termini i deute a curt termini en percentatge sobre el passiu, diferència en punts percentuals.

Sectors	Pes sobre el passiu				Diferència en relació amb els valors de les mateixes empreses el 2011			
	Patrimoni net	Passiu exigible	Passiu no corrent	Passiu corrent	Patrimoni net	Passiu exigible	Passiu no corrent	Passiu corrent
Primari	45,6	54,4	20,4	34,0	2,2	-2,2	-0,8	-1,5
Indústria	46,6	53,4	17,6	35,8	0,5	-0,5	-0,2	-0,3
Energia, gas, aigua i reciclatge	49,3	50,7	27,8	22,9	2,3	-2,3	-0,7	-1,6
Ind. extractives no energètiques	52,0	48,0	18,5	29,4	-2,2	2,2	0,9	1,3
Indústries químiques	53,1	46,9	16,2	30,6	1,0	-1,0	-0,7	-0,3
Metal·lúrgia, maq. i material elèctric	45,8	54,2	15,5	38,7	1,1	-1,1	-0,3	-0,8
Material de transport	26,6	73,4	23,5	49,9	-2,5	2,5	-0,5	3,0
Indústria alimentària	41,8	58,2	20,2	38,0	0,8	-0,8	-1,0	0,2
Indústria tèxtil, cuir i confecció	48,4	51,6	13,0	38,6	0,7	-0,7	0,4	-1,1
Indústria del paper i arts gràfiques	42,5	57,5	20,8	36,8	-0,3	0,3	0,3	0,0
Cautxú, fusta i altres indústries	48,8	51,2	16,0	35,2	-0,1	0,1	0,4	-0,3
Construcció	39,3	60,7	32,3	28,4	-1,0	1,0	5,9	-4,9
Serveis	46,0	54,0	24,8	29,3	0,6	-0,6	-0,7	0,0
Comerç i reparacions	41,6	58,4	13,9	44,5	1,1	-1,1	0,4	-1,5
Hoteleria i restauració	38,2	61,8	39,4	22,3	1,1	-1,1	-0,2	-0,9
Transport i comunicacions	21,7	78,3	58,0	20,3	-1,4	1,4	-1,2	2,7
Serv. financers, asseg. i lloguers	63,4	36,6	23,2	13,4	0,7	-0,7	-0,5	-0,2
Altres serveis a les empreses	56,0	44,0	13,6	30,3	0,9	-0,9	-2,2	1,3
Altres serveis a les persones	40,2	59,8	25,3	34,4	0,0	0,0	-0,3	0,3
Total	45,4	54,6	24,0	30,6	0,4	-0,4	0,1	-0,6

Dades arrodonides a un decimal.

Font: PimesDat de PIMEC a partir de dades de SABI.

2.2. Girona

Rendibilitat

La rendibilitat financera del conjunt de les pimes de la demarcació de Girona el 2012 es va situar en el 2,9%, 1,1 punts percentuals menys que l'obtinguda per les mateixes empreses el 2011. La reducció de la rendibilitat financera s'explica tant per una menor rendibilitat econòmica (2,6% el 2012, després de reduir-se sis dècimes respecte al 2011) com per un menor palanquejament net (0,4% després d'una reducció de 5 dècimes). Aquesta evolució respon a una reducció del marge (-0,6%) i de la rotació (-0,02), el que situa aquests dos indicadors en el 2,9% i 0,88 respectivament.

La rendibilitat financera el 2012 se situa en el 5,3% al sector primari, 4,9% a la indústria, 3,5% als serveis i -2,0% a la construcció. Aquests valors impliquen un augment de la rendibilitat al sector primari però una reducció a la indústria, la construcció i els serveis en relació al 2011.

Taula G1

Indicadors de rendibilitat de la pime a la demarcació de Girona. 2012

Rendibilitat financera i econòmica, a partir del resultat abans d'impostos, palanquejament net i marge en percentatge, diferència en punts percentuals. Rotació en voltes dels ingressos d'explotació sobre l'actiu net

Sectors						Diferència en relació amb els valors de les mateixes empreses el 2011				
	Rend financera	Palanq net	Rend econ	Marge	Rotació	Rend financera	Palanq net	Rend econ	Marge	Rotació
Primari	5,3	1,9	3,4	2,9	1,18	2,9	1,7	1,2	0,9	0,06
Indústria	4,9	1,1	3,8	3,5	1,08	-1,8	-1,1	-0,8	-0,6	-0,02
Energia, gas, aigua i reciclatge	11,7	5,1	6,6	9,5	0,70	-4,0	-3,0	-1,0	-2,5	0,06
Ind. extractives no energètiques	-5,8	-4,4	-1,4	-2,4	0,57	-0,7	-0,5	-0,2	-0,6	-0,05
Indústries químiques	3,7	0,6	3,1	3,3	0,93	1,8	0,9	0,9	1,1	-0,06
Metal·lúrgia, maq. i material elèctric	4,3	0,7	3,6	3,7	0,96	-1,9	-1,0	-0,9	-0,6	-0,07
Material de transport	1,7	-0,3	2,0	1,8	1,12	2,4	1,2	1,2	1,1	-0,07
Indústria alimentària	7,1	2,4	4,7	3,1	1,49	-0,6	-0,4	-0,2	-0,2	0,01
Indústria tèxtil, cuir i confecció	1,2	-0,6	1,8	1,7	1,06	-3,9	-1,9	-2,0	-1,7	-0,06
Indústria del paper i arts gràfiques	8,3	2,2	6,0	5,9	1,03	1,0	0,1	0,9	0,7	0,02
Cautxú, fusta i altres indústries	6,3	1,6	4,7	4,7	1,00	-4,7	-2,7	-2,0	-1,8	-0,04
Construcció	-2,0	-2,0	-0,1	-0,2	0,32	-0,9	0,1	-1,1	-2,8	-0,06
Serveis	3,5	0,6	3,0	3,0	0,99	-1,0	-0,5	-0,4	-0,3	-0,03
Comerç i reparacions	4,6	1,3	3,3	2,1	1,56	-1,3	-0,8	-0,5	-0,2	-0,04
Hoteleria i restauració	1,9	-0,5	2,4	3,5	0,67	0,0	0,0	0,0	0,0	-0,01
Transport i comunicacions	1,5	-0,8	2,3	2,0	1,14	-2,9	-1,8	-1,1	-0,8	-0,04
Serv. financers, asseg. i lloguers	2,4	0,1	2,3	11,2	0,21	-1,4	-0,5	-1,0	-5,1	0,01
Altres serveis a les empreses	6,1	1,8	4,3	6,1	0,70	1,1	0,4	0,7	1,1	-0,01
Altres serveis a les persones	3,0	0,2	2,7	2,5	1,09	-1,4	-0,9	-0,6	-0,4	-0,03
Total	2,9	0,4	2,6	2,9	0,88	-1,1	-0,5	-0,6	-0,6	-0,02

Dades arrodonides a un decimal, llevat d'aquells indicadors en què apareixen amb dos decimals.

Font: PimesDat de PIMEC a partir de dades de SABI.

Activitat econòmica: valor afegit i productivitat

El valor afegit generat per cada unitat venuda a les pimes de la demarcació de Girona va disminuir en 7 dècimes respecte al 2011 i es va situar en el 25,1%, com a conseqüència de l'increment dels consums d'explotació (diferencial de 0,4 punts) i de les altres despeses (0,3 punts percentuals). D'altra banda, els ingressos d'explotació es van situar en 1.263.113 euros per empresa, després de reduir-se un 2,5% respecte al 2011.

A nivell sectorial, veiem que els ingressos d'explotació creixen al sector primari (11,6%), però disminueixen a la indústria (-1,4%), a la construcció (-18,0%) i als serveis (-1,5%). El pes del VAB sobre aquests ingressos, però, disminueix en els quatre sectors: -0,3 punts, -1,0 punts, -0,5 punts i -0,3 punts al sector primari, indústria, construcció i serveis respectivament.

Taula G2

Indicadors d'estructura del compte de pèrdues i guanys de la pime a la demarcació de Girona. 2012

Ingressos d'explotació per empresa en euros, pes sobre els ingressos d'explotació en %, variació anual dels ingressos d'explotació en % i diferència sobre els valors de les mateixes empreses al 2011 en punts percentuals

Sectors	Pes sobre ingressos explot				Diferència del pes en punts percentuals			
	Ingressos explotació	Consums explotació	Altres despeses explotació	VAB	Ing explot	Consums d'explot	Altres despeses explotació	VAB
Primari	1.573.717	73,5	11,8	14,7	11,6	0,5	-0,1	-0,3
Indústria	2.587.457	59,1	16,5	24,5	-1,4	0,5	0,5	-1,0
Energia, gas, aigua i reciclatge	1.849.093	23,5	34,3	42,2	2,9	-2,5	6,4	-3,9
Ind. extractives no energètiques	1.587.554	44,6	29,2	26,2	-15,3	0,4	-0,2	-0,2
Indústries químiques	2.038.882	52,4	19,9	27,7	-2,4	-1,0	-0,3	1,3
Metal·lúrgia, maq. i material elèctric	1.551.028	53,2	14,8	31,9	-4,9	0,0	0,4	-0,4
Material de transport	2.413.795	63,2	12,0	24,8	-3,8	1,0	-1,1	0,1
Indústria alimentària	5.446.261	70,0	13,8	16,1	6,4	0,6	0,3	-0,9
Indústria tèxtil, cuir i confecció	2.345.339	56,0	19,2	24,8	-6,5	-0,3	1,0	-0,7
Indústria del paper i arts gràfiques	2.147.221	48,0	18,3	33,7	0,7	-1,1	1,2	-0,2
Cautxú, fusta i altres indústries	2.763.847	57,1	16,7	26,2	-6,3	0,2	0,6	-0,8
Construcció	574.233	50,3	15,3	34,4	-18,0	-0,5	1,0	-0,5
Serveis	1.110.187	59,1	16,0	24,9	-1,5	0,1	0,2	-0,3
Comerç i reparacions	1.841.059	73,5	10,9	15,6	-2,1	0,0	0,2	-0,1
Hoteleria i restauració	751.117	30,2	27,0	42,8	-0,5	-0,2	0,5	-0,3
Transport i comunicacions	1.385.217	44,0	23,3	32,6	-3,8	0,1	0,6	-0,7
Serv. financers, asseg. i lloguers	402.304	34,8	23,9	41,3	6,3	5,1	-1,1	-4,0
Altres serveis a les empreses	509.255	29,3	22,3	48,4	0,2	1,1	-0,1	-1,0
Altres serveis a les persones	599.704	31,9	28,6	39,5	-2,2	-0,2	0,0	0,2
Total	1.263.113	59,0	15,9	25,1	-2,5	0,4	0,3	-0,7

Dades arrodonides a un decimal.

Font: PimesDat de PIMEC a partir de dades de SABI.

Productivitat del treball

La productivitat del treball mesurada en termes de valor afegit brut per ocupat a les pimes de la demarcació de Girona se situa de mitjana en 38.213 euros per treballador, el que suposa una caiguda de l'1,8% respecte al 2011. D'altra banda, les despeses de personal per treballador han augmentat el 2012 (0,2% respecte al 2011) i se situen en 29.821 euros per treballador. Aquestes dues variables fan que el pes de les despeses de personal sobre el VAB se situïn en el 78,0%, un 1,6% més que el 2011 si considerem les mateixes empreses.

Sectorialment, el pes de les despeses de personal sobre el VAB és del 61,9% al sector primari, 73,6% a la indústria, 95,2% a la construcció i 78,0% als serveis. El VAB per treballador ha disminuït a la indústria, la construcció i els serveis, i ha augmentat al sector primari; mentre que el pes de les despeses sobre el VAB ha augmentat a la indústria, la construcció i els serveis, i ha disminuït al sector primari.

Taula G3

Indicadors de productivitat del treball de la pime a la demarcació de Girona. 2012

VAB i despeses de personal per treballador en euros. Cost laboral unitari (CLU): pes de les despeses de personal sobre el valor afegit brut en percentatge, variació anual en % i canvi de pes en punts percentuals.

Sectors	Euros		%	Variació anual en %		Canvi pes
	VAB per treballador	Despeses de personal per treballador	Despeses de personal sobre VAB	VAB per treballador	Despeses de personal per treballador	Despeses de personal sobre VAB
Primari	37.566	23.254	61,9	9,9	1,9	-4,9
Indústria	43.280	31.854	73,6	-2,2	0,4	1,9
Energia, gas, aigua i reciclatge	55.047	33.558	61,0	-6,7	-3,1	2,3
Ind. extractives no energètiques	36.185	33.841	93,5	-6,4	-1,1	4,9
Indústries químiques	43.350	33.754	77,9	3,5	-2,1	-4,4
Metal·lúrgia, maq. i material elèctric	41.979	34.121	81,3	-2,2	0,6	2,2
Material de transport	35.744	29.898	83,6	3,1	-1,5	-4,0
Indústria alimentària	43.328	29.232	67,5	3,1	2,9	-0,2
Indústria tèxtil, cuir i confecció	32.371	26.156	80,8	-7,4	-0,7	5,4
Indústria del paper i arts gràfiques	50.015	32.334	64,6	2,0	-1,0	-1,9
Cautxú, fusta i altres indústries	48.968	33.186	67,8	-7,3	0,2	5,1
Construcció	33.065	31.474	95,2	-10,1	-1,2	8,6
Serveis	36.942	28.802	78,0	-0,4	0,6	0,8
Comerç i reparacions	37.138	29.281	78,8	-0,3	1,2	1,2
Hoteleria i restauració	32.304	24.791	76,7	0,3	0,0	-0,2
Transport i comunicacions	42.274	33.205	78,5	-2,9	1,0	3,1
Serv. financers, asseg. i lloguers	50.565	30.052	59,4	-2,6	1,8	2,5
Altres serveis a les empreses	36.970	30.593	82,8	2,0	-0,4	-2,0
Altres serveis a les persones	32.890	27.117	82,4	-1,2	0,3	1,3
Total	38.213	29.821	78,0	-1,8	0,2	1,6

Dades arrodonides a un decimal.

Font: PimesDat de PIMEC a partir de dades de SABI.

Endeutament

L'estructura financera de la pime a Girona, mesurada en termes de mitjana del conjunt de les pimes, mostra que l'endeutament se situa en el 51,0%, el que suposa una reducció d'1,2 punts respecte a l'any anterior per a les mateixes empreses considerades.

A nivell sectorial, el grau d'endeutament al sector primari, indústria, construcció i serveis és del 59,0%, 48,7%, 56,3% i 49,5% respectivament, i disminueix en relació al 2011 a la indústria, construcció i serveis, mentre que es manté al sector primari.

Taula G4

Indicadors d'estructura financera de la pime a la demarcació de Girona. 2012

Patrimoni net, passiu exigible, deute a llarg termini i deute a curt termini en percentatge sobre el passiu, diferència en punts percentuals.

Sectors	Pes sobre el passiu				Diferència en relació amb els valors de les mateixes empreses el 2011			
	Patrimoni net	Passiu exigible	Passiu no corrent	Passiu corrent	Patrimoni net	Passiu exigible	Passiu no corrent	Passiu corrent
Primari	41,0	59,0	28,7	30,3	0,0	0,0	-0,9	0,9
Indústria	51,3	48,7	15,6	33,1	1,3	-1,3	-0,7	-0,6
Energia, gas, aigua i reciclatge	46,8	53,2	20,4	32,8	4,4	-4,4	-1,4	-2,9
Ind. extractives no energètiques	53,2	46,8	12,0	34,8	2,1	-2,1	-5,5	3,5
Indústries químiques	51,7	48,3	17,7	30,5	-0,4	0,4	0,1	0,3
Metal·lúrgia, maq. i material elèctric	52,0	48,0	13,7	34,3	0,3	-0,3	-0,1	-0,2
Material de transport	44,9	55,1	20,3	34,7	0,9	-0,9	0,0	-0,9
Indústria alimentària	51,3	48,7	13,9	34,8	0,5	-0,5	-0,4	-0,1
Indústria tèxtil, cuir i confecció	50,1	49,9	19,9	30,0	0,4	-0,4	4,6	-5,0
Indústria del paper i arts gràfiques	59,3	40,7	14,1	26,6	4,2	-4,2	-2,2	-2,0
Cautxú, fusta i altres indústries	50,4	49,6	18,4	31,2	2,1	-2,1	-0,8	-1,3
Construcció	43,7	56,3	39,2	17,0	1,5	-1,5	1,1	-2,6
Serveis	50,5	49,5	21,1	28,3	1,0	-1,0	-0,6	-0,5
Comerç i reparacions	44,6	55,4	14,7	40,7	1,2	-1,2	-0,1	-1,1
Hoteleria i restauració	47,1	52,9	34,7	18,2	0,9	-0,9	-1,6	0,7
Transport i comunicacions	42,4	57,6	22,9	34,7	1,2	-1,2	-0,5	-0,6
Serv. financers, asseg. i lloguers	64,7	35,3	23,6	11,7	0,6	-0,6	-0,5	-0,1
Altres serveis a les empreses	55,5	44,5	20,1	24,4	1,1	-1,1	-1,2	0,0
Altres serveis a les persones	49,3	50,7	22,3	28,4	0,4	-0,4	-0,6	0,2
Total	49,0	51,0	23,7	27,3	1,2	-1,2	-0,4	-0,8

Dades arrodonides a un decimal.

Font: PimesDat de PIMEC a partir de dades de SABI.

2.3. Lleida

Rendibilitat

La rendibilitat financera del conjunt de les pimes de la demarcació de Lleida el 2012 es va situar en el 2,8%, el que suposa un punt menys que l'any anterior en relació a les mateixes empreses. La menor rendibilitat financera s'explica per una caiguda del palanquejament net i de la rendibilitat econòmica (-6 i -4 dècimes respectivament), la qual cosa situa el palanquejament en el 0,2% i la rendibilitat econòmica en el 2,5% el 2012. La reducció de la rendibilitat econòmica és deguda a un menor marge (4 dècimes menys que el 2011), i se situa en el 2,4%, mentre que la rotació no ha variat i es manté en l'1,03%.

Pel que fa als sectors econòmics, la rendibilitat financera de les pimes lleidatanes se situa el 2012 en el 5,9%, 4,4%, -2,0% i 2,4% al sector primari, la indústria, la construcció i els serveis respectivament. Aquests valors suposen una reducció de la rendibilitat financera el 2012 a la indústria (-1,4 punts percentuals), construcció (-1,5) i serveis (-1,5), i un augment al sector primari d'1,1 punts percentuals en relació al 2011.

Taula L1

Indicadors de rendibilitat de la pime a la demarcació de Lleida. 2012

Rendibilitat financera i econòmica, a partir del resultat abans d'impostos, palanquejament net i marge en percentatge, diferència en punts percentuals. Rotació en voltes dels ingressos d'explotació sobre l'actiu net

Sectors						Diferència en relació amb els valors de les mateixes empreses el 2011				
	Rend financera	Palanq net	Rend econ	Marge	Rotació	Rend financera	Palanq net	Rend econ	Marge	Rotació
Primari	5,9	2,3	3,7	3,9	0,94	1,1	0,8	0,4	0,4	-0,01
Indústria	4,4	1,0	3,4	3,7	0,90	-1,4	-0,7	-0,7	-0,4	-0,07
Energia, gas, aigua i reciclatge	14,5	6,4	8,1	14,0	0,58	1,0	1,0	0,0	1,8	-0,09
Ind. extractives no energètiques	-1,7	-1,0	-0,7	-1,5	0,46	-3,8	-1,1	-2,7	-5,2	-0,09
Indústries químiques	20,6	7,0	13,6	13,2	1,03	2,1	0,6	1,4	2,0	-0,06
Metal·lúrgia, maq. i material elèctric	3,3	0,6	2,7	3,3	0,83	-1,7	-1,0	-0,7	-0,5	-0,08
Material de transport	0,6	-0,7	1,2	1,9	0,65	-1,3	-0,6	-0,6	-0,8	-0,04
Indústria alimentària	3,9	0,6	3,3	2,4	1,36	-1,1	-0,8	-0,3	-0,1	-0,07
Indústria tèxtil, cuir i confecció	-14,0	-12,5	-1,5	-1,5	0,95	-9,7	-6,8	-2,9	-2,9	-0,09
Indústria del paper i arts gràfiques	7,7	3,1	4,7	3,8	1,23	-0,2	0,0	-0,2	0,2	-0,13
Cautxú, fusta i altres indústries	-0,6	-1,8	1,2	1,3	0,94	-2,4	-1,4	-1,0	-0,9	-0,08
Construcció	-2,0	-2,5	0,5	0,8	0,62	-1,5	-0,6	-0,9	-1,2	-0,08
Serveis	2,4	0,1	2,3	2,0	1,15	-1,5	-0,9	-0,5	-0,4	-0,02
Comerç i reparacions	4,0	1,1	2,9	2,0	1,50	-1,6	-1,1	-0,6	-0,3	-0,03
Hoteleria i restauració	-10,7	-9,2	-1,5	-2,1	0,72	7,3	5,2	2,1	3,1	0,02
Transport i comunicacions	3,4	0,5	2,9	2,0	1,44	0,3	0,0	0,3	0,3	-0,04
Serv. financers, asseg. i lloguers	3,4	0,4	3,0	13,6	0,22	0,3	0,1	0,2	0,5	0,01
Altres serveis a les empreses	-5,2	-3,9	-1,2	-1,4	0,85	-7,3	-4,0	-3,4	-3,9	-0,02
Altres serveis a les persones	4,5	1,3	3,3	4,2	0,78	-2,6	-1,6	-1,0	-1,0	-0,04
Total	2,8	0,2	2,5	2,4	1,03	-1,0	-0,6	-0,4	-0,4	0,00

Dades arrodonides a un decimal, llevat d'aquells indicadors en què apareixen amb dos decimals.
Font: PimesDat de PIMEC a partir de dades de SABI.

Activitat econòmica: valor afegit i productivitat

El valor afegit per cada unitat venuda a les pimes de la demarcació de Lleida va disminuir en 1,1 punts percentuals respecte als valors del 2011, i el 2012 va suposar el 23,3% del total d'ingressos. Això s'explica per un increment dels consums d'explotació (+8 dècimes) i de les altres despeses d'explotació (+2 dècimes). D'altra banda, els ingressos mitjans per empresa es van situar en 1.202.439 euros, el que implica un increment d'1,5 punts percentuals respecte a l'any anterior.

Sectorialment, els ingressos d'explotació han augmentat al sector primari (8,3%), però s'han reduït a la indústria (-5,6%), la construcció (-16,7%) i els serveis (-1,2%). D'altra banda, el pes del VAB sobre aquests ingressos ha disminuït al sector primari, la indústria i els serveis, i ha augmentat a la construcció; i se situa en el 18,0% al primari, el 26,7% a la indústria, el 34,1% a la construcció i el 21,6% als serveis.

Taula L2

Indicadors d'estructura del compte de pèrdues i guanys de la pime a la demarcació de Lleida. 2012

Ingressos d'explotació per empresa en euros, pes sobre els ingressos d'explotació en %, variació anual dels ingressos d'explotació en % i diferència sobre els valors de les mateixes empreses al 2011 en punts percentuals

Sectors	Pes sobre ingressos explot				Diferència del pes en punts percentuals			
	Ingressos explotació	Consums explotació	Altres despeses explotació	VAB	Ing explot	Consums d'explot	Altres despeses explotació	VAB
Primari	1.190.232	67,9	14,1	18,0	8,3	0,4	0,1	-0,5
Indústria	1.873.542	57,0	16,3	26,7	-5,6	-0,1	0,2	-0,1
Energia, gas, aigua i reciclatge	1.649.566	45,9	20,8	33,4	-6,2	-4,5	0,3	4,1
Ind. extractives no energètiques	1.434.141	42,6	27,5	29,9	-24,6	0,8	-0,8	0,0
Indústries químiques	4.519.775	52,5	17,9	29,6	3,6	-0,1	-1,4	1,5
Metal·lúrgia, maq. i material elèctric	1.428.664	51,8	13,8	34,4	-5,3	-0,1	0,5	-0,3
Material de transport	1.327.863	49,6	15,2	35,2	-11,8	-2,4	1,7	0,7
Indústria alimentària	3.415.100	70,4	13,5	16,1	-1,0	-0,6	0,7	-0,1
Indústria tèxtil, cuir i confecció	1.365.836	51,6	20,5	27,8	-2,8	-1,3	2,3	-1,0
Indústria del paper i arts gràfiques	3.785.962	59,2	17,8	23,0	-4,0	-0,4	1,1	-0,7
Cautxú, fusta i altres indústries	914.139	53,3	17,1	29,6	-9,2	0,0	0,3	-0,2
Construcció	586.910	49,4	16,5	34,1	-16,7	-0,4	0,3	0,1
Serveis	1.146.446	62,9	15,4	21,6	-1,2	0,6	0,2	-0,9
Comerç i reparacions	1.699.435	74,4	10,5	15,1	-0,9	0,4	0,2	-0,6
Hoteleria i restauració	373.067	34,8	24,9	40,3	3,1	-1,3	0,4	0,9
Transport i comunicacions	1.864.909	48,4	26,5	25,0	0,6	0,5	-0,2	-0,3
Serv. financers, asseg. i lloguers	364.520	28,5	31,3	40,3	6,3	4,6	-1,5	-3,1
Altres serveis a les empreses	513.909	37,4	23,4	39,2	-7,6	1,1	2,0	-3,1
Altres serveis a les persones	605.816	28,7	24,2	47,1	-5,3	-0,3	-0,2	0,5
Total	1.202.439	61,1	15,6	23,3	1,5	0,8	0,2	-1,1

Dades arrodonides a un decimal.

Font: PimesDat de PIMEC a partir de dades de SABI.

Productivitat del treball

La productivitat del treball mesurada en termes de valor afegit brut per ocupat a les pimes de la demarcació de Lleida se situa en 36.577 euros per treballador, el que suposa un 1,7% menys que el de les mateixes empreses el 2011. Per contra, les despeses de personal per treballador s'han mantingut constants en els 28.679 euros per treballador. Aquests dos comportaments diferenciats han comportat que les despeses de personal sobre el VAB siguin 1,4 punts percentuals superiors a les del 2011 i se situïn en el 78,4% del VAB, el que representa una pèrdua de competitivitat.

Quant als sectors econòmics, el VAB per treballador ha disminuït a la indústria, la construcció i els serveis, mentre que ha augmentat al sector primari. Així, el pes de les despeses sobre el VAB disminueix respecte al 2011 al sector primari fins al 58,5%, però s'incrementa a la indústria fins al 73,0%, a la construcció fins al 89,0% i als serveis, fins al 80,6%.

Taula L3

Indicadors de productivitat del treball de la pime a la demarcació de Lleida. 2012

VAB i despeses de personal per treballador en euros. Cost laboral unitari (CLU); pes de les despeses de personal sobre el valor afegit brut en percentatge, variació anual en % i canvi de pes en punts percentuals.

Sectors	Euros		%	Variació anual en %		Canvi pes
	VAB per treballador	Despeses de personal per treballador	Despeses de personal sobre VAB	VAB per treballador	Despeses de personal per treballador	Despeses de personal sobre VAB
Primari	37.414	21.884	58,5	0,7	-2,1	-1,7
Indústria	42.665	31.167	73,0	-0,7	0,9	1,2
Energia, gas, aigua i reciclatge	86.192	33.897	39,3	7,6	-0,9	-3,4
Ind. extractives no energètiques	37.179	33.406	89,9	-13,5	-0,2	11,9
Indústries químiques	70.696	36.057	51,0	7,5	2,4	-2,5
Metal·lúrgia, maq. i material elèctric	41.708	33.427	80,1	-0,8	1,2	1,6
Material de transport	35.757	30.100	84,2	-3,1	1,3	3,7
Indústria alimentària	41.976	29.593	70,5	1,8	1,8	0,0
Indústria tèxtil, cuir i confecció	24.513	22.764	92,9	-5,6	1,7	6,7
Indústria del paper i arts gràfiques	56.875	35.227	61,9	-4,6	-1,4	2,0
Cautxú, fusta i altres indústries	29.611	24.709	83,4	-2,8	0,9	3,1
Construcció	33.067	29.438	89,0	-4,3	-1,7	2,4
Serveis	34.810	28.061	80,6	-2,9	-0,2	2,2
Comerç i reparacions	34.905	27.341	78,3	-2,9	0,1	2,3
Hoteleria i restauració	26.092	23.466	89,9	6,4	-1,0	-6,8
Transport i comunicacions	42.338	31.634	74,7	0,2	-1,0	-0,8
Serv. financers, asseg. i lloguers	51.896	29.557	57,0	-1,6	1,0	1,5
Altres serveis a les empreses	31.816	31.104	97,8	-8,8	1,3	9,7
Altres serveis a les persones	31.732	26.140	82,4	-4,8	-1,9	2,4
Total	36.577	28.679	78,4	-1,7	0,0	1,4

Dades arrodonides a un decimal.

Font: PimesDat de PIMEC a partir de dades de SABI.

Endeutament

L'estructura financera de la pime de Lleida, mesurada en termes de mitjana del conjunt de les pimes, mostra que l'endeutament se situa en el 54,7%, amb una reducció d'1,3 punts percentuals respecte a les dades del 2011.

El deute al sector primari és del 64,5%, a la indústria del 50,8%, a la construcció del 57,5% i als serveis, del 55,2%. En comparació amb el 2011, l'endeutament de les pimes lleidatanes ha augmentat al sector primari i la indústria, mentre que ha disminuït a la construcció i els serveis.

Taula L4

Indicadors d'estructura financera de la pime a la demarcació de Lleida. 2012

Patrimoni net, passiu exigible, deute a llarg termini i deute a curt termini en percentatge sobre el passiu, diferència en punts percentuals.

Sectors	Pes sobre el passiu				Diferència en relació amb els valors de les mateixes empreses el 2011			
	Patrimoni net	Passiu exigible	Passiu no corrent	Passiu corrent	Patrimoni net	Passiu exigible	Passiu no corrent	Passiu corrent
Primari	35,5	64,5	30,5	34,1	-0,2	0,2	1,4	-1,2
Indústria	49,2	50,8	20,8	29,9	-0,1	0,1	-0,3	0,4
Energia, gas, aigua i reciclatge	49,2	50,8	19,7	31,1	-2,3	2,3	-1,1	3,5
Ind. extractives no energètiques	73,1	26,9	10,5	16,5	3,0	-3,0	-1,0	-2,0
Indústries químiques	60,1	39,9	9,6	30,4	1,4	-1,4	0,3	-1,8
Metal·lúrgia, maq. i material elèctric	42,1	57,9	31,1	26,8	1,1	-1,1	-1,5	0,4
Material de transport	62,7	37,3	13,5	23,8	5,1	-5,1	1,5	-6,6
Indústria alimentària	43,8	56,2	16,6	39,6	-1,0	1,0	-0,3	1,3
Indústria tèxtil, cuir i confecció	28,0	72,0	30,8	41,2	-4,9	4,9	9,3	-4,4
Indústria del paper i arts gràfiques	50,4	49,6	18,3	31,3	-0,5	0,5	0,2	0,3
Cautxú, fusta i altres indústries	45,2	54,8	18,5	36,3	0,9	-0,9	-1,2	0,3
Construcció	42,5	57,5	26,2	31,3	2,5	-2,5	-0,1	-2,4
Serveis	44,8	55,2	20,7	34,5	0,6	-0,6	-0,1	-0,6
Comerç i reparacions	43,2	56,8	15,3	41,4	0,8	-0,8	0,0	-0,8
Hoteleria i restauració	30,3	69,7	44,0	25,7	1,5	-1,5	-1,1	-0,4
Transport i comunicacions	37,6	62,4	21,1	41,2	0,1	-0,1	0,9	-1,0
Serv. financers, asseg. i lloguers	62,0	38,0	23,8	14,2	0,4	-0,4	-0,7	0,2
Altres serveis a les empreses	46,4	53,6	19,3	34,2	0,2	-0,2	0,6	-0,7
Altres serveis a les persones	41,5	58,5	34,7	23,8	0,8	-0,8	-0,7	-0,1
Total	45,3	54,7	21,6	33,0	1,3	-1,3	-0,7	-0,6

Dades arrodonides a un decimal.

Font: PimesDat de PIMEC a partir de dades de SABI.

2.4. Tarragona

Rendibilitat

La rendibilitat financera del conjunt de les pimes de la demarcació de Tarragona el 2012 es va situar en el 0,7%, el que suposa 4 dècimes menys que l'any anterior. Aquesta rendibilitat financera s'explica per una rendibilitat econòmica de l'1,8% (1 dècima menys que el 2011) i una contribució negativa del palanquejament net (-1,1% després que s'hagi reduït en tres dècimes el darrer any). La menor rendibilitat econòmica s'explica per una caiguda del marge en 1 dècima fins a situar-se en el 2,0%, i per un estancament de la rotació en el 0,88.

Per activitats, la rendibilitat financera va ser, el 2012, del 5,4% al sector primari, 2,1% a la indústria, -6,6% a la construcció i 0,7% als serveis. D'aquesta manera, respecte al 2011 s'ha reduït a la construcció i els serveis, i ha augmentat al primari i la indústria.

Taula T1

Indicadors de rendibilitat de la pime a la demarcació de Tarragona. 2012

Rendibilitat financera i econòmica, a partir del resultat abans d'impostos, palanquejament net i marge en percentatge, diferència en punts percentuals. Rotació en voltes dels ingressos d'explotació sobre l'actiu net

Sectors						Diferència en relació amb els valors de les mateixes empreses el 2011				
	Rend financera	Palanq net	Rend econ	Marge	Rotació	Rend financera	Palanq net	Rend econ	Marge	Rotació
Primari	5,4	1,8	3,7	3,9	0,95	0,3	0,3	0,0	0,0	0,00
Indústria	2,1	-0,3	2,4	2,5	0,98	0,0	-0,1	0,1	0,0	0,03
Energia, gas, aigua i reciclatge	7,1	2,8	4,2	8,0	0,53	0,1	-0,5	0,6	1,3	-0,01
Ind. extractives no energètiques	-8,2	-4,1	-4,0	-11,3	0,36	0,2	0,1	0,2	-1,9	-0,09
Indústries químiques	1,7	-1,3	3,0	2,0	1,48	-4,3	-3,7	-0,6	-1,2	0,37
Metal·lúrgia, maq. i material elèctric	4,4	1,1	3,4	2,9	1,16	0,9	0,6	0,3	0,2	0,04
Material de transport	2,3	-0,4	2,7	2,9	0,93	-6,4	-2,5	-3,9	-4,4	0,03
Indústria alimentària	-1,3	-2,6	1,3	1,2	1,04	-2,7	-1,7	-1,0	-1,0	0,01
Indústria tèxtil, cuir i confecció	-2,0	-2,5	0,5	0,6	0,98	-2,3	-1,2	-1,1	-1,2	0,02
Indústria del paper i arts gràfiques	4,4	0,9	3,4	4,5	0,77	-0,5	0,0	-0,5	-0,5	-0,01
Cautxú, fusta i altres indústries	4,4	0,9	3,4	3,2	1,07	5,0	2,7	2,3	2,2	-0,09
Construcció	-6,6	-5,3	-1,4	-2,6	0,53	-2,0	-1,0	-1,0	-2,0	-0,08
Serveis	0,7	-1,2	1,9	2,1	0,88	-1,0	-0,7	-0,3	-0,3	-0,03
Comerç i reparacions	-1,5	-2,3	0,8	0,6	1,46	-1,7	-1,1	-0,6	-0,4	-0,05
Hoteleria i restauració	4,3	1,0	3,3	5,1	0,64	-4,6	-3,1	-1,6	-1,9	-0,05
Transport i comunicacions	5,3	1,7	3,6	3,5	1,04	-0,4	-0,4	0,0	0,0	0,01
Serv. financers, asseg. i lloguers	-0,1	-1,1	0,9	5,2	0,18	-1,3	-0,5	-0,8	-3,9	-0,01
Altres serveis a les empreses	1,6	-0,4	2,0	2,9	0,68	-0,4	-0,3	-0,1	0,1	-0,05
Altres serveis a les persones	0,2	-2,3	2,5	5,5	0,45	2,3	1,1	1,2	2,8	-0,01
Total	0,7	-1,1	1,8	2,0	0,88	-0,4	-0,3	-0,1	-0,1	0,00

Dades arrodonides a un decimal llevat d'aquells indicadors en què apareixen amb dos decimals.

Font: PimesDat de PIMEC a partir de dades de SABI.

Activitat econòmica: valor afegit i productivitat

El valor afegit generat per cada unitat venuda a les pimes de la demarcació de Tarragona es va reduir en 9 dècimes en relació al 2011, xifra que el 2012 representa un 27,3% dels ingressos. Això s'explica per un increment del pes dels consums d'explotació (0,6 punts) i de les altres despeses d'explotació (0,3 punts). Quant als ingressos, van augmentar un 1,3%, fins a situar-se, de mitjana per empresa, en 1.161.227 euros.

El pes del VAB sobre els ingressos és del 19,2% al primari, 25,5% a la indústria, 37,9% a la construcció i 27,6% als serveis; percentatges que han disminuït en els quatre casos respecte al 2011. Els ingressos han augmentat al primari i la indústria, però han disminuït a la construcció i els serveis.

Taula T2**Indicadors d'estructura del compte de pèrdues i guanys de la pime a la demarcació de Tarragona. 2012**

Ingressos d'explotació per empresa en euros, pes sobre els ingressos d'explotació en %, variació anual dels ingressos d'explotació en % i diferència sobre els valors de les mateixes empreses al 2011 en punts percentuals

Sectors	Pes sobre ingressos explot				Diferència del pes en punts percentuals			
	Ingressos explotació	Consums explotació	Altres despeses explotació	VAB	Ing explot	Consums d'explot	Altres despeses explotació	VAB
Primari	1.590.799	66,4	14,5	19,2	6,1	1,3	-0,7	-0,5
Indústria	2.116.400	56,1	18,4	25,5	1,9	0,7	0,2	-0,9
Energia, gas, aigua i reciclatge	3.589.473	44,4	19,9	35,7	10,5	2,1	-3,0	0,8
Ind. extractives no energètiques	768.654	37,1	30,3	32,6	-25,5	-0,6	1,1	-0,5
Indústries químiques	10.394.862	65,5	19,6	15,0	36,2	3,8	-0,6	-3,2
Metal·lúrgia, maq. i material elèctric	1.218.446	52,1	15,7	32,2	-7,3	-1,4	0,4	1,0
Material de transport	1.356.028	53,7	19,4	26,9	-7,9	0,9	0,3	-1,2
Indústria alimentària	2.042.132	62,7	16,8	20,5	3,9	0,9	0,3	-1,1
Indústria tèxtil, cuir i confecció	1.978.246	53,5	19,3	27,2	-5,2	-1,2	1,2	0,0
Indústria del paper i arts gràfiques	2.782.841	50,5	20,4	29,1	1,3	1,5	0,5	-2,0
Cautxú, fusta i altres indústries	2.088.780	52,6	19,0	28,5	-13,6	-4,4	1,1	3,3
Construcció	506.339	45,6	16,6	37,9	-19,8	-0,5	0,9	-0,3
Serveis	1.035.508	55,5	16,9	27,6	-3,5	0,1	0,1	-0,3
Comerç i reparacions	1.395.838	72,3	11,3	16,4	-4,4	0,1	0,3	-0,4
Hoteleria i restauració	693.723	30,3	26,6	43,1	-3,5	0,9	0,4	-1,3
Transport i comunicacions	1.817.314	44,0	22,2	33,8	1,6	1,8	-0,7	-1,1
Serv. financers, asseg. i lloguers	326.582	22,0	32,8	45,2	-7,1	-0,9	2,6	-1,6
Altres serveis a les empreses	473.740	21,1	24,7	54,2	-6,1	0,1	-0,8	0,7
Altres serveis a les persones	855.401	27,3	23,3	49,3	-1,2	-1,0	-0,6	1,6
Total	1.161.227	55,5	17,2	27,3	1,3	0,6	0,3	-0,9

Dades arrodonides a un decimal.

Font: PimesDat de PIMEC a partir de dades de SABI.

Productivitat del treball

La productivitat del treball mesurada en termes de valor afegit brut per ocupat a les pimes de la demarcació de Tarragona se situa de mitjana en 38.400 euros per treballador, un valor lleugerament superior al del 2011 (diferencial de 0,1 punts percentuals). De la seva banda, els costos de personal s'incrementen en un punt percentual, fins als 30.880 euros per treballador. L'evolució d'aquestes dues variables fa que el pes de les despeses de personal sobre el VAB s'incrementi en 8 dècimes, fins al 80,4%.

A nivell sectorial, el pes de les despeses de personal sobre el VAB és del 63,4% al sector primari, del 74,5% a la indústria, 99,7% a la construcció i 81,5% als serveis. Aquests percentatges han augmentat el 2012 a la construcció i els serveis, mentre que s'han reduït al primari i la indústria.

Taula T3

Indicadors de productivitat del treball de la pime a la demarcació de Tarragona. 2012

VAB i despeses de personal per treballador en euros. Cost laboral unitari (CLU): pes de les despeses de personal sobre el valor afegit brut en percentatge, variació anual en % i canvi de pes en punts percentuals.

Sectors	Euros		%	Variació anual en %		Canvi pes
	VAB per treballador	Despeses de personal per treballador	Despeses de personal sobre VAB	VAB per treballador	Despeses de personal per treballador	Despeses de personal sobre VAB
Primari	40.936	25.945	63,4	5,6	2,8	-1,8
Indústria	45.443	33.838	74,5	3,9	3,8	-0,1
Energia, gas, aigua i reciclatge	67.085	38.130	56,8	6,8	-2,3	-5,3
Ind. extractives no energètiques	35.111	37.474	106,7	-12,0	2,6	15,2
Indústries químiques	66.238	43.938	66,3	6,4	12,4	3,6
Metal·lúrgia, maq. i material elèctric	41.635	34.155	82,0	-1,8	-2,4	-0,5
Material de transport	37.153	34.483	92,8	1,0	4,8	3,3
Indústria alimentària	41.055	30.774	75,0	9,4	13,9	2,9
Indústria tèxtil, cuir i confecció	33.689	27.935	82,9	-2,2	2,3	3,7
Indústria del paper i arts gràfiques	52.830	34.904	66,1	-1,8	1,3	2,0
Cautxú, fusta i altres indústries	42.386	31.103	73,4	8,8	3,3	-3,9
Construcció	31.610	31.506	99,7	-7,1	-1,5	5,7
Serveis	36.756	29.956	81,5	-2,3	0,6	2,3
Comerç i reparacions	33.180	28.884	87,1	-2,9	2,8	4,8
Hoteleria i restauració	33.951	25.212	74,3	-4,7	-1,0	2,8
Transport i comunicacions	51.431	37.949	73,8	1,3	0,2	-0,8
Serv. financers, asseg. i lloguers	44.778	29.414	65,7	-6,6	-0,6	4,0
Altres serveis a les empreses	37.207	32.502	87,4	-2,2	-0,6	1,4
Altres serveis a les persones	33.191	27.964	84,3	-1,0	-1,1	-0,1
Total	38.400	30.880	80,4	0,1	1,0	0,8

Dades arrodonides a un decimal.

Font: PimesDat de PIMEC a partir de dades de SABI.

Endeutament

L'estructura financera de la pime a Tarragona mesurada en termes de mitjana del conjunt de les pimes mostra que l'endeutament se situa en el 57,0%, amb una reducció d'1,1 punts percentuals en relació a les dades d'un any enrere.

El grau d'endeutament per activitats és del 56,9% al sector primari, el 54,5% a la indústria, el 59,5% a la construcció i el 57,7% als serveis. A la indústria, la construcció i els serveis s'ha produït un despallanquejament respecte al 2011, mentre que al sector primari ha augmentat l'endeutament.

Taula T4

Indicadors d'estructura financera de la pime a la demarcació de Tarragona. 2012

Patrimoni net, passiu exigible, deute a llarg termini i deute a curt termini en percentatge sobre el passiu, diferència en punts percentuals.

Sectors	Pes sobre el passiu				Diferència en relació amb els valors de les mateixes empreses el 2011			
	Patrimoni net	Passiu exigible	Passiu no corrent	Passiu corrent	Patrimoni net	Passiu exigible	Passiu no corrent	Passiu corrent
Primari	43,1	56,9	25,5	31,5	-0,7	0,7	-0,7	1,4
Indústria	45,5	54,5	22,4	32,1	0,2	-0,2	0,1	-0,3
Energia, gas, aigua i reciclatge	46,5	53,5	30,8	22,7	6,3	-6,3	-0,8	-5,5
Ind. extractives no energètiques	58,8	41,2	18,3	22,9	-0,2	0,2	-0,1	0,4
Indústries químiques	35,8	64,2	25,2	39,0	-0,3	0,3	-0,8	1,2
Metal·lúrgia, maq. i material elèctric	44,2	55,8	18,7	37,1	-0,9	0,9	-1,0	1,9
Material de transport	61,7	38,3	9,3	29,0	3,5	-3,5	-2,9	-0,6
Indústria alimentària	36,6	63,4	28,7	34,7	-0,4	0,4	0,3	0,1
Indústria tèxtil, cuir i confecció	52,5	47,5	13,1	34,5	4,2	-4,2	0,5	-4,7
Indústria del paper i arts gràfiques	59,4	40,6	14,9	25,6	-1,3	1,3	0,9	0,4
Cautxú, fusta i altres indústries	47,2	52,8	20,1	32,7	-1,2	1,2	0,3	0,9
Construcció	40,5	59,5	26,6	32,9	1,4	-1,4	0,2	-1,6
Serveis	42,3	57,7	24,3	33,4	1,1	-1,1	0,1	-1,2
Comerç i reparacions	39,4	60,6	19,6	41,0	-0,1	0,1	0,8	-0,7
Hoteleria i restauració	40,5	59,5	35,4	24,1	3,2	-3,2	-1,3	-1,9
Transport i comunicacions	32,9	67,1	35,0	32,1	0,6	-0,6	-1,0	0,4
Serv. financers, asseg. i lloguers	59,8	40,2	26,9	13,3	1,5	-1,5	-1,1	-0,3
Altres serveis a les empreses	49,1	50,9	25,6	25,3	1,5	-1,5	2,0	-3,5
Altres serveis a les persones	36,2	63,8	15,3	48,5	2,4	-2,4	-0,1	-2,3
Total	43,0	57,0	24,0	33,0	1,1	-1,1	-0,2	-0,9

Dades arrodonides a un decimal.

Font: PimesDat de PIMEC a partir de dades de SABI.

Annex: Fitxes sectorials

Taula de correspondències entre la classificació CCAE (2 dígits) i l'agrupació sectorial de l'Anuari de la Pime

CCAIE-2009 (2 DÍGITS)		Agrupació sectorial Anuari de la Pime
Codi	Descripció	
01	Agricultura, ramaderia, caça i activitats dels serveis que s'hi relacionen	Primari
02	Silvicultura i explotació forestal	Primari
03	Pesca i aqüicultura	Primari
05	Extracció d'antracita, hulla i lignit	Energia, gas, aigua i reciclatge
06	Extracció de petroli brut i de gas natural	Energia, gas, aigua i reciclatge
07	Extracció de minerals metàl·lics	Indústries extractives no energètiques
08	Extracció de minerals no metàl·lics ni energètics	Indústries extractives no energètiques
09	Activitats de suport a les indústries extractives	Indústries extractives no energètiques
10	Indústries de productes alimentaris	Indústria alimentària
11	Fabricació de begudes	Indústria alimentària
12	Indústries del tabac	Indústria alimentària
13	Indústries tèxtils	Indústria tèxtil, cuir i confecció
14	Confecció de peces de vestir	Indústria tèxtil, cuir i confecció
15	Indústria del cuir i del calçat	Indústria tèxtil, cuir i confecció
16	Indústria de la fusta i del suro, excepte mobles; cistelleria i esparteria	Cautxú, fusta i altres indústries
17	Indústries del paper	Indústria del paper i arts gràfiques
18	Arts gràfiques i reproducció de suports enregistrats	Indústria del paper i arts gràfiques
19	Coqueries i refinació del petroli	Energia, gas, aigua i reciclatge
20	Indústries químiques	Indústries químiques
21	Fabricació de productes farmacèutics	Indústries químiques
22	Fabricació de productes de cautxú i matèries plàstiques	Cautxú, fusta i altres indústries
23	Fabricació d'altres productes minerals no metàl·lics	Indústries extractives no energètiques
24	Metal·lúrgia; fabricació de productes bàsics de ferro, acer i ferroaliatges	Metal·lúrgia, maquinària i material elèctric
25	Fabricació de productes metàl·lics, excepte maquinària i equips	Metal·lúrgia, maquinària i material elèctric
26	Fabricació de productes informàtics, electrònics i òptics	Metal·lúrgia, maquinària i material elèctric
27	Fabricació de materials i equips elèctrics	Metal·lúrgia, maquinària i material elèctric
28	Fabricació de maquinària i equips ncaa	Metal·lúrgia, maquinària i material elèctric
29	Fabricació de vehicles de motor, remolcs i semiremolcs	Material de transport
30	Fabricació d'altres materials de transport	Material de transport
31	Fabricació de mobles	Cautxú, fusta i altres indústries
32	Indústries manufactureres diverses	Cautxú, fusta i altres indústries
33	Reparació i instal·lació de maquinària i equips	Metal·lúrgia, maquinària i material elèctric
35	Subministrament d'energia elèctrica, gas, vapor i aire condicionat	Energia, gas, aigua i reciclatge
36	Captació, potabilització i distribució d'aigua	Energia, gas, aigua i reciclatge
37	Recollida i tractament d'aigües residuals	Energia, gas, aigua i reciclatge
38	Activitats de recollida, tractament i eliminació de residus; activitats de valorització	Energia, gas, aigua i reciclatge
39	Activitats de descontaminació i altres serveis de gestió de residus	Energia, gas, aigua i reciclatge
41	Construcció d'immobles	Construcció
42	Construcció d'obres d'enginyeria civil	Construcció
43	Activitats especialitzades de la construcció	Construcció
45	Venda i reparació de vehicles de motor i motocicletes	Comerç i reparacions
46	Comerç a l'engròs i intermediaris del comerç, excepte vehicles de motor i motocicletes	Comerç i reparacions
47	Comerç al detall, excepte el comerç de vehicles de motor i motocicletes	Comerç i reparacions
49	Transport terrestre; transport per canonades	Transport i comunicacions
50	Transport marítim i per vies de navegació interiors	Transport i comunicacions
51	Transport aeri	Transport i comunicacions
52	Emmagatzematge i activitats afins al transport	Transport i comunicacions
53	Activitats postals i de correus	Transport i comunicacions
55	Serveis d'allotjament	Hoteleria i restauració
56	Serveis de menjar i begudes	Hoteleria i restauració
58	Edició	Altres serveis a les empreses

CCAE-2009 (2 DÍGITS)

Codi	Descripció	Agrupació sectorial Anuari de la Pime
59	Activitats de cinematografia, de vídeo i de programes de televisió; activitats d'enregistrament de so i edició musical	Altres serveis a les persones
60	Activitats d'emissió i programació de ràdio i televisió	Transport i comunicacions
61	Telecomunicacions	Transport i comunicacions
62	Serveis de tecnologies de la informació	Altres serveis a les empreses
63	Serveis d'informació	Altres serveis a les empreses
64	Mediació financera, excepte assegurances i fons de pensions	Serveis financers, asseguradores i lloguers
65	Assegurances, reassurances i fons de pensions, excepte la Seguretat Social obligatòria	Serveis financers, asseguradores i lloguers
66	Activitats auxiliars de la mediació financera i d'assegurances	Serveis financers, asseguradores i lloguers
68	Activitats immobiliàries	Serveis financers, asseguradores i lloguers
69	Activitats jurídiques i de comptabilitat	Altres serveis a les empreses
70	Activitats de les seus centrals; activitats de consultoria de gestió empresarial	Altres serveis a les empreses
71	Serveis tècnics d'arquitectura i enginyeria; assajos i anàlisis tècnics	Altres serveis a les empreses
72	Recerca i desenvolupament	Altres serveis a les empreses
73	Publicitat i estudis de mercat	Altres serveis a les empreses
74	Altres activitats professionals, científiques i tècniques	Altres serveis a les empreses
75	Activitats veterinàries	Altres serveis a les persones
77	Activitats de lloguer	Serveis financers, asseguradores i lloguers
78	Activitats relacionades amb l'ocupació	Altres serveis a les empreses
79	Activitats de les agències de viatges, operadors turístics i altres serveis de reserves i activitats que s'hi relacionen	Altres serveis a les persones
80	Activitats de seguretat i investigació	Altres serveis a les empreses
81	Serveis a edificis i activitats de jardineria	Altres serveis a les empreses
82	Activitats administratives d'oficina i altres activitats auxiliars a les empreses	Altres serveis a les empreses
84	Administració pública, Defensa i Seguretat Social obligatòria	Exclòs
85	Educació	Altres serveis a les persones
86	Activitats sanitàries	Altres serveis a les persones
87	Activitats de serveis socials amb allotjament	Altres serveis a les persones
88	Activitats de serveis socials sense allotjament	Altres serveis a les persones
90	Activitats de creació, artístiques i d'espectacles	Altres serveis a les persones
91	Activitats de biblioteques, arxius, museus i altres activitats culturals	Altres serveis a les persones
92	Activitats relacionades amb els jocs d'atzar i les apostes	Altres serveis a les persones
93	Activitats esportives, recreatives i d'entreteniment	Altres serveis a les persones
94	Activitats associatives	Exclòs
95	Reparació d'ordinadors, d'efectes personals i efectes domèstics	Comerç i reparacions
96	Altres activitats de serveis personals	Altres serveis a les persones
97	Activitats de les llars que donen ocupació a personal domèstic	Exclòs
98	Activitats de les llars que produeixen béns i serveis per a ús propi	Exclòs
99	Organismes extraterritorials	Exclòs

Pimes

Ocupats: d'1 a 249 treballadors

Facturació: inferior a 50 milions d'euros

Valor de l'actiu: inferior a 43 milions d'euros

SECTORS D'ACTIVITAT	Codi CCAE-2009 (2 dígit)	Pàg.
Pimes		101
Primari	01, 02, 03	102
Energia, gas, aigua i reciclatge	05, 06, 19, 35, 36, 37, 38, 39	103
Indústries extractives no energètiques	07, 08, 09, 23	104
Indústria alimentària	10, 11, 12	105
Indústria tèxtil, cuir i confecció	13, 14, 15	106
Cautxú, fusta i altres indústries	16, 22, 31, 32	107
Indústria del paper i arts gràfiques	17, 18	108
Indústries químiques	20, 21	109
Metal·lúrgia, maquinària i material elèctric	24, 25, 26, 27, 28, 33	110
Material de transport	29, 30	111
Construcció	41, 42, 43	112
Comerç i reparacions	45, 46, 47, 95	113
Hoteleria i restauració	55, 56	114
Transport i comunicacions	49, 50, 51, 52, 53, 60, 61	115
Serveis financers, asseguradores i lloguers	64, 65, 66, 68, 77	116
Altres serveis a les empreses	58, 62, 63, 69, 70, 71, 72, 73, 74, 78, 80, 81, 82	117
Altres serveis a les persones	59, 75, 79, 85, 86, 87, 88, 90, 91, 92, 93, 96	118
Síntesi dels valors de dispersió de les ràtios per sectors		119

Definició Ràtios

Rendibilitat, marge i rotació

Rendibilitat financera:	Resultat abans d'impostos / Patrimoni net
Palanquejament net:	Rendibilitat financera – Rendibilitat econòmica
Rendibilitat econòmica:	(Resultat abans d'impostos + despeses financeres) / Actiu
Marge:	(Resultat abans d'impostos + despeses financeres) / Ingressos d'explotació
Rotació:	Ingressos d'explotació / Actiu

Relatius al nombre d'ocupats

Valor afegit per ocupat:	Valor afegit / Nombre de treballadors
Despeses de personal per ocupat:	Despeses de personal / Nombre de treballadors
Ràtios sobre valor afegit brut	
Costos laborals unitaris:	Despeses de personal / Valor afegit
Productivitat de l'actiu:	Valor afegit / Actiu d'explotació
Productivitat de l'immobilitzat:	Valor afegit / Actiu no corrent d'explotació

Ràtios financeres

Endeutament:	(Passiu no corrent + Passiu corrent) / Passiu
Liquiditat:	Actiu corrent / Passiu corrent
Fons de maniobra:	(Patrimoni net + Passiu no corrent) / Actiu no corrent

Mesures de dispersió

Q1: Quartil 1:	Valor de l'indicador que deixa el 25% de les empreses per sota
Mediana:	Valor de l'indicador que deixa el 50% de les empreses per sota
Q3: Quartil 3:	Valor de l'indicador que deixa el 75% de les empreses per sota

Pimes

Valors mitjans per empresa ¹

	<u>Exercici 2011</u>	<u>Exercici 2012</u>	<u>% Variació</u>
Nombre d'empreses	83.094	83.094	
Nombre de treballadors per empresa	9,3	9,0	-2,7

1. Comptes de balanç	Mil euros		Mil euros		% Variació
		%		%	
ACTIU NO CORRENT	858,1	51,0	864,4	51,6	0,7
Immobilitzat intangible	76,0	4,5	74,0	4,4	-2,7
Immobilitzat material i inversions immobiliàries	486,7	29,0	482,5	28,8	-0,9
Inversions financeres a llarg termini i altres actius no corrents	295,3	17,6	307,9	18,4	4,3
ACTIU CORRENT	822,9	49,0	811,7	48,4	-1,4
Existències	222,1	13,2	213,4	12,7	-4,0
Deutors	335,0	19,9	331,3	19,8	-1,1
Clients	299,4	17,8	286,0	17,1	-4,5
Altres deutors	35,7	2,1	45,4	2,7	27,2
Inversions financeres a curt termini	137,8	8,2	141,3	8,4	2,5
Efectiu i actius líquids	122,9	7,3	120,7	7,2	-1,8
Altres actius corrents	5,0	0,3	5,0	0,3	-0,2
TOTAL ACTIU	1.680,9	100,0	1.676,1	100,0	-0,3
PATRIMONI NET	756,5	45,0	763,8	45,6	1,0
Capital	255,8	15,2	258,2	15,4	0,9
Reserves, ajustaments, subvencions i altres	474,2	28,2	502,6	30,0	6,0
Resultat de l'exercici	26,6	1,6	3,0	0,2	-88,6
PASSIU NO CORRENT	400,8	23,8	400,6	23,9	-0,1
Deutes a llarg termini	376,7	22,4	371,2	22,1	-1,4
Altres passius no corrents	24,2	1,4	29,4	1,8	21,6
PASSIU CORRENT	523,6	31,1	511,7	30,5	-2,3
Deutes a curt termini	199,0	11,8	195,5	11,7	-1,7
Creditors comercials i altres comptes a pagar	314,9	18,7	306,6	18,3	-2,6
Altres passius corrents	9,7	0,6	9,6	0,6	-1,5
TOTAL PATRIMONI NET I PASSIU	1.680,9	100,0	1.676,1	100,0	-0,3

2. Compte de resultats	Mil euros		Mil euros		% Variació
		%		%	
INGRESSOS D'EXPLOTACIÓ	1.480,7	100,0	1.438,7	100,0	-2,8
Import net de la xifra de negoci	1.431,7	96,7	1.402,4	97,5	-2,0
Altres ingressos d'explotació i variació d'existències	49,0	3,3	36,3	2,5	-25,9
Consums d'explotació	-808,5	54,6	-784,4	54,5	-3,0
Altres despeses d'explotació	-267,4	18,1	-263,7	18,3	-1,4
VALOR AFEGIT	404,8	27,3	390,6	27,2	-3,5
Despeses de personal	-319,7	21,6	-312,3	21,7	-2,3
RESULTAT ECONÒMIC BRUT DE L'EXPLOTACIÓ	85,1	5,7	78,3	5,4	-8,0
Amortitzacions de l'immobilitzat	-43,3	2,9	-41,7	2,9	-3,5
RESULTAT ECONÒMIC NET DE L'EXPLOTACIÓ	41,9	2,8	36,6	2,5	-12,7
Despeses financeres	-19,8	1,3	-22,3	1,6	-12,8
Ingressos financers	20,7	1,4	10,7	0,7	-48,4
Altres partides financeres	-6,3	0,4	-13,0	0,9	-107,0
RESULTAT FINANCER	-5,3	0,4	-24,6	1,7	-362,9
RESULTAT ABANS D'IMPOSTOS	36,5	2,5	11,9	0,8	-67,3
Impost de beneficis	-10,0	0,7	-8,7	0,6	-13,4
Altres resultats	0,1	0,0	-0,2	0,0	(ns)
RESULTAT DE L'EXERCICI	26,6	1,8	3,0	0,2	-88,6
RECURSOS GENERATS	69,8	4,7	44,7	3,1	-35,9

3. Ràtios 2012	Valor mitjà	% Var s 2011	Diferència conjunt pimes	Q1	Mediana	Q3
Rendibilitat, marge i rotació						
Rendibilitat financera (%)	1,56	-67,6	0,00	-5,00	3,26	17,62
Palanquejament net (%)	-0,48	-132,5	0,00	-3,11	0,31	8,95
Rendibilitat econòmica (%)	2,04	-39,0	0,00	-4,41	1,74	5,68
Marge (%)	2,38	-37,4	0,00	-4,93	1,51	5,65
Rotació (voltes)	0,86	-2,6	0,00	0,55	1,19	2,05
Relatius al nombre d'ocupats						
Valor afegit per ocupat (milers d'euros)	43,209	-0,9	0,00	20,00	32,11	49,09
Despeses de personal per ocupat (milers d'euros)	34,549	0,3	0,00	20,40	28,50	39,00
Ràtios sobre valor afegit brut						
Costos laborals unitaris (%)	79,96	1,2	0,00	66,67	86,73	100,00
Productivitat de l'actiu (%)	31,84	-1,9	0,00	17,68	41,15	84,05
Productivitat de l'immobilitzat (%)	70,19	-2,4	0,00	43,34	160,78	575,12
Ràtios financeres						
Endeutament (%)	54,43	-1,0	0,00	34,00	62,91	87,78
Liquiditat	1,59	0,9	0,00	0,92	1,51	2,98
Fons de maniobra	1,35	-0,1	0,00	0,94	1,47	3,54

¹ Dades arrodonides a un decimal, llevat d'aquelles ràtios en què les dades apareixen amb dos decimals. Variacions calculades a partir dels valors de les mateixes empreses.

Font: PimesDat de PIMEC a partir de dades de SABI.

Primari

Pimes

Valors mitjans per empresa ¹

	<u>Exercici 2011</u>	<u>Exercici 2012</u>	<u>% Variació</u>
Nombre d'empreses	1.515	1.515	
Nombre de treballadors per empresa	6,3	6,3	-0,4

1. Comptes de balanç	Mil euros		Mil euros		% Variació
		%		%	
ACTIU NO CORRENT	713,2	52,5	752,6	53,1	5,5
Immobilitzat intangible	8,5	0,6	7,0	0,5	-17,8
Immobilitzat material i inversions immobiliàries	569,3	41,9	597,5	42,1	5,0
Inversions financeres a llarg termini i altres actius no corrents	135,4	10,0	148,2	10,5	9,4
ACTIU CORRENT	645,5	47,5	664,9	46,9	3,0
Existències	263,2	19,4	269,4	19,0	2,3
Deutors	235,2	17,3	244,0	17,2	3,7
Clients	201,2	14,8	208,8	14,7	3,8
Altres deutors	33,9	2,5	35,2	2,5	3,6
Inversions financeres a curt termini	68,4	5,0	67,6	4,8	-1,2
Efectiu i actius líquids	76,5	5,6	80,6	5,7	5,4
Altres actius corrents	2,1	0,2	3,3	0,2	53,1
TOTAL ACTIU	1.358,8	100,0	1.417,5	100,0	4,3
PATRIMONI NET	559,1	41,1	590,1	41,6	5,5
Capital	261,9	19,3	271,2	19,1	3,6
Reserves, ajustaments, subvencions i altres	285,9	21,0	300,8	21,2	5,2
Resultat de l'exercici	11,3	0,8	18,1	1,3	59,9
PASSIU NO CORRENT	347,8	25,6	361,4	25,5	3,9
Deutes a llarg termini	337,6	24,8	350,7	24,7	3,9
Altres passius no corrents	10,2	0,8	10,7	0,8	5,0
PASSIU CORRENT	451,9	33,3	466,0	32,9	3,1
Deutes a curt termini	190,3	14,0	180,9	12,8	-5,0
Creditors comercials i altres comptes a pagar	259,0	19,1	281,5	19,9	8,7
Altres passius corrents	2,5	0,2	3,6	0,3	45,8
TOTAL PATRIMONI NET I PASSIU	1.358,8	100,0	1.417,5	100,0	4,3

2. Compte de resultats	Mil euros		Mil euros		% Variació
		%		%	
INGRESSOS D'EXPLOTACIÓ	1.281,6	100,0	1.384,2	100,0	8,0
Import net de la xifra de negoci	1.211,3	94,5	1.306,5	94,4	7,9
Altres ingressos d'explotació i variació d'existències	70,2	5,5	77,7	5,6	10,6
Consums d'explotació	-869,0	67,8	-946,4	68,4	-8,9
Altres despeses d'explotació	-178,4	13,9	-192,7	13,9	-8,1
VALOR AFEGIT	234,2	18,3	245,1	17,7	4,6
Despeses de personal	-158,8	12,4	-156,9	11,3	-1,2
RESULTAT ECONÒMIC BRUT DE L'EXPLOTACIÓ	75,4	5,9	88,1	6,4	16,8
Amortitzacions de l'immobilitzat	-44,6	3,5	-45,0	3,2	-0,8
RESULTAT ECONÒMIC NET DE L'EXPLOTACIÓ	30,8	2,4	43,1	3,1	40,1
Despeses financeres	-19,3	1,5	-20,0	1,4	-3,7
Ingressos financers	5,8	0,4	6,3	0,5	9,8
Altres partides financeres	-1,2	0,1	-2,9	0,2	-152,1
RESULTAT FINANCER	-14,7	1,1	-16,6	1,2	-13,0
RESULTAT ABANS D'IMPOSTOS	16,1	1,3	26,6	1,9	64,7
Impost de beneficis	-4,8	0,4	-8,4	0,6	-76,0
Altres resultats	0,0	0,0	0,0	0,0	25,0
RESULTAT DE L'EXERCICI	11,3	0,9	18,1	1,3	59,9
RECURSOS GENERATS	56,0	4,4	63,1	4,6	12,7

3. Ràtios 2012	Valor mitjà	% Var s 2011	Diferència conjunt pimes	Q1	Mediana	Q3
Rendibilitat, marge i rotació						
Rendibilitat financera (%)	4,50	56,0	2,94	-2,93	3,19	11,52
Palanquejament net (%)	1,22	336,5	1,70	-2,34	0,28	4,87
Rendibilitat econòmica (%)	3,28	26,0	1,24	-0,98	2,38	5,67
Marge (%)	3,36	21,7	0,98	-1,47	2,67	7,59
Rotació (voltes)	0,98	3,5	0,12	0,37	0,77	1,36
Relatius al nombre d'ocupats						
Valor afegit per ocupat (milers d'euros)	39,061	5,1	-4,15	19,00	31,67	49,52
Despeses de personal per ocupat (milers d'euros)	25,015	-0,7	-9,53	15,00	21,00	28,30
Ràtios sobre valor afegit brut						
Costos laborals unitaris (%)	64,04	-5,5	-15,91	41,80	64,15	85,71
Productivitat de l'actiu (%)	20,39	0,5	-11,45	10,20	20,64	38,58
Productivitat de l'immobilitzat (%)	40,54	0,0	-29,65	20,00	49,27	125,44
Ràtios financeres						
Endeutament (%)	58,37	-0,8	3,94	33,21	61,11	85,81
Liquiditat	1,43	-0,1	-0,16	0,85	1,55	3,17
Fons de maniobra	1,26	-0,6	-0,08	0,92	1,25	2,17

¹ Dades arrodonides a un decimal, llevat d'aquelles ràtios en què les dades apareixen amb dos decimals. Variacions calculades a partir dels valors de les mateixes empreses.
Font: PimesDat de PIMEC a partir de dades de SABI.

Energia, gas, aigua i reciclatge

Pimes

Valors mitjans per empresa ¹

	Exercici 2011		Exercici 2012		% Variació	
Nombre d'empreses	467		467			
Nombre de treballadors per empresa	14,0		13,8		-1,0	
1. Comptes de balanç	Mil euros	%	Mil euros	%	% Variació	
ACTIU NO CORRENT	2.805,5	64,6	2.992,3	67,5	6,7	
Immobilitzat intangible	669,4	15,4	781,3	17,6	16,7	
Immobilitzat material i inversions immobiliàries	1.521,3	35,1	1.518,5	34,3	-0,2	
Inversions financeres a llarg termini i altres actius no corrents	614,9	14,2	692,5	15,6	12,6	
ACTIU CORRENT	1.534,6	35,4	1.439,2	32,5	-6,2	
Existències	153,4	3,5	150,9	3,4	-1,6	
Deutors	850,5	19,6	755,2	17,0	-11,2	
Clients	751,9	17,3	684,8	15,5	-8,9	
Altres deutors	98,6	2,3	70,5	1,6	-28,5	
Inversions financeres a curt termini	235,4	5,4	253,4	5,7	7,7	
Efectiu i actius líquids	278,1	6,4	268,7	6,1	-3,4	
Altres actius corrents	17,2	0,4	11,0	0,2	-36,2	
TOTAL ACTIU	4.340,1	100,0	4.431,5	100,0	2,1	
PATRIMONI NET	2.001,8	46,1	2.158,6	48,7	7,8	
Capital	628,1	14,5	635,5	14,3	1,2	
Reserves, ajustaments, subvencions i altres	1.245,6	28,7	1.380,9	31,2	10,9	
Resultat de l'exercici	128,0	2,9	142,3	3,2	11,1	
PASSIU NO CORRENT	1.198,4	27,6	1.191,4	26,9	-0,6	
Deutes a llarg termini	983,5	22,7	948,8	21,4	-3,5	
Altres passius no corrents	214,9	5,0	242,6	5,5	12,9	
PASSIU CORRENT	1.139,9	26,3	1.081,5	24,4	-5,1	
Deutes a curt termini	428,2	9,9	401,9	9,1	-6,1	
Creditors comercials i altres comptes a pagar	695,7	16,0	653,3	14,7	-6,1	
Altres passius corrents	16,1	0,4	26,2	0,6	63,2	
TOTAL PATRIMONI NET I PASSIU	4.340,1	100,0	4.431,5	100,0	2,1	
2. Compte de resultats	Mil euros	%	Mil euros	%	% Variació	
INGRESSOS D'EXPLOTACIÓ	2.700,0	100,0	2.680,5	100,0	-0,7	
Import net de la xifra de negoci	2.575,9	95,4	2.563,9	95,7	-0,5	
Altres ingressos d'explotació i variació d'existències	124,1	4,6	116,6	4,3	-6,1	
Consums d'explotació	-1.136,7	42,1	-1.107,7	41,3	-2,6	
Altres despeses d'explotació	-627,1	23,2	-643,3	24,0	-2,6	
VALOR AFEGIT	936,2	34,7	929,5	34,7	-0,7	
Despeses de personal	-542,1	20,1	-526,9	19,7	-2,8	
RESULTAT ECONÒMIC BRUT DE L'EXPLOTACIÓ	394,1	14,6	402,7	15,0	2,2	
Amortitzacions de l'immobilitzat	-190,8	7,1	-191,3	7,1	-0,3	
RESULTAT ECONÒMIC NET DE L'EXPLOTACIÓ	203,3	7,5	211,4	7,9	4,0	
Despeses financeres	-55,8	2,1	-54,5	2,0	-2,2	
Ingressos financers	24,4	0,9	28,7	1,1	17,5	
Altres partides financeres	2,0	0,1	-2,3	0,1	(ns)	
RESULTAT FINANCER	-29,4	1,1	-28,1	1,1	-4,2	
RESULTAT ABANS D'IMPOSTOS	173,9	6,4	183,2	6,8	5,3	
Impost de beneficis	-45,9	1,7	-41,0	1,5	-10,7	
Altres resultats	0,0	0,0	0,0	0,0	(ns)	
RESULTAT DE L'EXERCICI	128,0	4,7	142,3	5,3	11,1	
RECURSOS GENERATS	318,8	11,8	333,5	12,4	4,6	
3. Ràtios 2012	Valor mitjà	% Var s 2011	Diferència conjunt pimes	Q1	Mediana	Q3
Rendibilitat, marge i rotació						
Rendibilitat financera (%)	8,49	-2,3	6,92	0,31	7,09	21,45
Palanquejament net (%)	3,12	-8,0	3,60	-0,82	1,59	7,72
Rendibilitat econòmica (%)	5,37	1,4	3,32	0,18	3,54	8,10
Marge (%)	8,87	4,3	6,49	0,30	5,02	14,47
Rotació (voltes)	0,60	-2,8	-0,25	0,31	0,73	1,42
Relatius al nombre d'ocupats						
Valor afegit per ocupat (milers d'euros)	67,218	0,3	24,01	31,09	50,00	86,44
Despeses de personal per ocupat (milers d'euros)	38,100	-1,9	3,55	23,35	31,80	42,25
Ràtios sobre valor afegit brut						
Costos laborals unitaris (%)	56,68	-2,1	-23,28	32,23	67,57	88,28
Productivitat de l'actiu (%)	26,67	-0,6	-5,17	16,10	30,70	60,92
Productivitat de l'immobilitzat (%)	40,42	-5,4	-29,77	25,97	76,20	215,82
Ràtios financeres						
Endeutament (%)	51,29	-4,8	-3,14	29,66	55,11	80,06
Liquiditat	1,33	-1,1	-0,26	0,89	1,53	3,07
Fons de maniobra	1,12	-1,9	-0,23	0,94	1,24	2,14

¹ Dades arrodonides a un decimal, llevat d'aquelles ràtios en què les dades apareixen amb dos decimals. Variacions calculades a partir dels valors de les mateixes empreses.

Font: PimesDat de PIMEC a partir de dades de SABI.

Indústries extractives no energètiques

Pimes

Valors mitjans per empresa ¹

	<u>Exercici 2011</u>	<u>Exercici 2012</u>	<u>% Variació</u>
Nombre d'empreses	583	583	
Nombre de treballadors per empresa	12,7	11,3	-11,0

1. Comptes de balanç	Mil euros		Mil euros		% Variació
		%		%	
ACTIU NO CORRENT	1.551,9	48,6	1.443,1	49,0	-7,0
Immobilitzat intangible	95,5	3,0	72,8	2,5	-23,8
Immobilitzat material i inversions immobiliàries	1.096,1	34,3	1.013,5	34,4	-7,5
Inversions financeres a llarg termini i altres actius no corrents	360,3	11,3	356,7	12,1	-1,0
ACTIU CORRENT	1.639,5	51,4	1.504,9	51,0	-8,2
Existències	461,5	14,5	464,8	15,8	0,7
Deutors	704,3	22,1	585,2	19,9	-16,9
Clients	624,9	19,6	507,1	17,2	-18,9
Altres deutors	79,4	2,5	78,2	2,7	-1,6
Inversions financeres a curt termini	281,2	8,8	290,6	9,9	3,4
Efectiu i actius líquids	185,9	5,8	157,6	5,3	-15,2
Altres actius corrents	6,6	0,2	6,5	0,2	-1,0
TOTAL ACTIU	3.191,4	100,0	2.947,9	100,0	-7,6
PATRIMONI NET	1.790,2	56,1	1.632,5	55,4	-8,8
Capital	350,0	11,0	364,2	12,4	4,1
Reserves, ajustaments, subvencions i altres	1.510,6	47,3	1.432,6	48,6	-5,2
Resultat de l'exercici	-70,4	-2,2	-164,3	-5,6	-133,2
PASSIU NO CORRENT	538,7	16,9	483,9	16,4	-10,2
Deutes a llarg termini	451,1	14,1	400,2	13,6	-11,3
Altres passius no corrents	87,5	2,7	83,8	2,8	-4,3
PASSIU CORRENT	862,6	27,0	831,5	28,2	-3,6
Deutes a curt termini	301,8	9,5	318,0	10,8	5,3
Creditors comercials i altres comptes a pagar	549,7	17,2	508,3	17,2	-7,5
Altres passius corrents	11,0	0,3	5,2	0,2	-52,4
TOTAL PATRIMONI NET I PASSIU	3.191,4	100,0	2.947,9	100,0	-7,6

2. Compte de resultats	Mil euros		Mil euros		% Variació
		%		%	
INGRESSOS D'EXPLOTACIÓ	2.023,7	100,0	1.652,5	100,0	-18,3
Import net de la xifra de negoci	1.924,7	95,1	1.596,8	96,6	-17,0
Altres ingressos d'explotació i variació d'existències	99,0	4,9	55,7	3,4	-43,7
Consums d'explotació	-904,6	44,7	-736,6	44,6	-18,6
Altres despeses d'explotació	-561,7	27,8	-484,2	29,3	-13,8
VALOR AFEGIT	557,4	27,5	431,7	26,1	-22,5
Despeses de personal	-497,2	24,6	-449,8	27,2	-9,5
RESULTAT ECONÒMIC BRUT DE L'EXPLOTACIÓ	60,2	3,0	-18,0	1,1	(ns)
Amortitzacions de l'immobilitzat	-123,6	6,1	-103,6	6,3	-16,2
RESULTAT ECONÒMIC NET DE L'EXPLOTACIÓ	-63,3	3,1	-121,6	7,4	-92,1
Despeses financeres	-32,6	1,6	-31,8	1,9	-2,3
Ingressos financers	25,0	1,2	19,5	1,2	-22,1
Altres partides financeres	-6,7	0,3	-8,1	0,5	-20,8
RESULTAT FINANCER	-14,3	0,7	-20,5	1,2	-43,0
RESULTAT ABANS D'IMPOSTOS	-77,6	3,8	-142,1	8,6	-83,0
Impost de beneficis	7,2	0,4	11,7	0,7	63,4
Altres resultats	0,0	0,0	-33,9	2,1	(ns)
RESULTAT DE L'EXERCICI	-70,4	3,5	-164,3	9,9	-133,2
RECURSOS GENERATS	53,1	2,6	-60,7	3,7	(ns)

3. Ràtios 2012	Valor mitjà	% Var s 2011	Diferència conjunt pimes	Q1	Mediana	Q3
Rendibilitat, marge i rotació						
Rendibilitat financera (%)	-8,70	-100,7	-10,27	-15,43	-0,45	4,67
Palanquejament net (%)	-4,96	-69,7	-4,48	-7,59	-0,85	1,08
Rendibilitat econòmica (%)	-3,74	-165,0	-5,78	-10,93	-1,37	2,25
Marge (%)	-6,67	-199,8	-9,05	-20,26	-2,51	3,26
Rotació (voltes)	0,56	-11,6	-0,30	0,33	0,65	1,10
Relatius al nombre d'ocupats						
Valor afegit per ocupat (milers d'euros)	38,147	-13,0	-5,06	16,03	29,00	45,70
Despeses de personal per ocupat (milers d'euros)	39,742	1,6	5,19	24,00	33,00	42,00
Ràtios sobre valor afegit brut						
Costos laborals unitaris (%)	104,18	16,8	24,22	69,55	90,80	123,80
Productivitat de l'actiu (%)	18,77	-14,1	-13,07	11,25	23,48	42,78
Productivitat de l'immobilitzat (%)	39,74	-15,0	-30,45	23,47	70,72	175,51
Ràtios financeres						
Endeutament (%)	44,62	1,6	-9,81	23,30	50,08	80,22
Liquiditat	1,81	-4,8	0,22	1,10	1,91	4,02
Fons de maniobra	1,47	-2,3	0,12	1,07	1,57	2,68

¹ Dades arrodonides a un decimal, llevat d'aquelles ràtios en què les dades apareixen amb dos decimals. Variacions calculades a partir dels valors de les mateixes empreses.

Font: PimesDat de PIMEC a partir de dades de SABI.

Indústria alimentària

Pimes

Valors mitjans per empresa ¹

	Exercici 2011	Exercici 2012	% Variació
Nombre d'empreses	1.449	1.449	
Nombre de treballadors per empresa	16,9	16,6	-1,6

1. Comptes de balanç	Mil euros		Mil euros		% Variació
		%		%	
ACTIU NO CORRENT	1.204,8	45,8	1.260,1	46,2	4,6
Immobilitzat intangible	79,0	3,0	78,1	2,9	-1,1
Immobilitzat material i inversions immobiliàries	941,6	35,8	979,1	35,9	4,0
Inversions financeres a llarg termini i altres actius no corrents	184,2	7,0	203,0	7,4	10,2
ACTIU CORRENT	1.425,8	54,2	1.469,5	53,8	3,1
Existències	448,1	17,0	470,0	17,2	4,9
Deutors	676,7	25,7	700,1	25,6	3,5
Clients	618,4	23,5	636,6	23,3	2,9
Altres deutors	58,3	2,2	63,5	2,3	8,9
Inversions financeres a curt termini	129,1	4,9	133,9	4,9	3,7
Efectiu i actius líquids	165,4	6,3	159,2	5,8	-3,7
Altres actius corrents	6,4	0,2	6,3	0,2	-1,7
TOTAL ACTIU	2.630,6	100,0	2.729,7	100,0	3,8
PATRIMONI NET	1.136,0	43,2	1.193,0	43,7	5,0
Capital	376,5	14,3	405,7	14,9	7,7
Reserves, ajustaments, subvencions i altres	706,4	26,9	755,6	27,7	7,0
Resultat de l'exercici	53,0	2,0	31,7	1,2	-40,2
PASSIU NO CORRENT	524,8	20,0	525,0	19,2	0,0
Deutes a llarg termini	489,1	18,6	488,7	17,9	-0,1
Altres passius no corrents	35,7	1,4	36,3	1,3	1,7
PASSIU CORRENT	969,8	36,9	1.011,7	37,1	4,3
Deutes a curt termini	367,7	14,0	378,6	13,9	3,0
Creditors comercials i altres comptes a pagar	597,7	22,7	628,1	23,0	5,1
Altres passius corrents	4,4	0,2	5,0	0,2	14,3
TOTAL PATRIMONI NET I PASSIU	2.630,6	100,0	2.729,7	100,0	3,8

2. Compte de resultats	Mil euros		Mil euros		% Variació
		%		%	
INGRESSOS D'EXPLOTACIÓ	3.645,9	100,0	3.761,0	100,0	3,2
Import net de la xifra de negoci	3.572,7	98,0	3.716,5	98,8	4,0
Altres ingressos d'explotació i variació d'existències	73,2	2,0	44,5	1,2	-39,2
Consums d'explotació	-2.408,5	66,1	-2.518,5	67,0	-4,6
Altres despeses d'explotació	-547,9	15,0	-563,9	15,0	-2,9
VALOR AFEGIT	689,5	18,9	678,7	18,0	-1,6
Despeses de personal	-496,6	13,6	-500,4	13,3	-0,8
RESULTAT ECONÒMIC BRUT DE L'EXPLOTACIÓ	192,9	5,3	178,3	4,7	-7,6
Amortitzacions de l'immobilitzat	-103,7	2,8	-103,8	2,8	-0,1
RESULTAT ECONÒMIC NET DE L'EXPLOTACIÓ	89,2	2,4	74,5	2,0	-16,5
Despeses financeres	-33,5	0,9	-36,0	1,0	-7,4
Ingressos financers	10,7	0,3	12,2	0,3	14,4
Altres partides financeres	-2,0	0,1	-1,7	0,0	-16,0
RESULTAT FINANCER	-24,8	0,7	-25,4	0,7	-2,5
RESULTAT ABANS D'IMPOSTOS	64,4	1,8	49,0	1,3	-23,9
Impost de beneficis	-17,9	0,5	-17,3	0,5	-3,2
Altres resultats	6,5	0,2	0,0	0,0	(ns)
RESULTAT DE L'EXERCICI	53,0	1,5	31,7	0,8	-40,2
RECURSOS GENERATS	156,7	4,3	135,5	3,6	-13,5

3. Ràtios 2012	Valor mitjà	% Var s 2011	Diferència conjunt pimes	Q1	Mediana	Q3
Rendibilitat, marge i rotació						
Rendibilitat financera (%)	4,11	-27,5	2,55	-4,83	2,70	11,29
Palanquejament net (%)	0,99	-49,0	1,47	-3,08	0,15	5,10
Rendibilitat econòmica (%)	3,11	-16,3	1,07	-2,90	1,91	4,57
Marge (%)	2,26	-15,8	-0,12	-2,70	1,33	3,95
Rotació (voltes)	1,38	-0,6	0,52	0,71	1,33	2,18
Relatius al nombre d'ocupats						
Valor afegit per ocupat (milers d'euros)	40,828	0,0	-2,38	21,33	31,00	46,00
Despeses de personal per ocupat (milers d'euros)	30,104	2,4	-4,44	20,22	25,89	33,26
Ràtios sobre valor afegit brut						
Costos laborals unitaris (%)	73,73	2,4	-6,22	64,71	82,71	97,07
Productivitat de l'actiu (%)	28,36	-4,7	-3,48	18,96	36,92	65,99
Productivitat de l'immobilitzat (%)	64,20	-5,0	-5,99	46,80	110,79	248,17
Ràtios financeres						
Endeutament (%)	56,30	-0,9	1,87	39,86	63,49	83,91
Liquiditat	1,45	-1,2	-0,13	0,94	1,44	2,43
Fons de maniobra	1,36	-1,1	0,02	0,95	1,35	2,27

¹ Dades arrodonides a un decimal, llevat d'aquelles ràtios en què les dades apareixen amb dos decimals. Variacions calculades a partir dels valors de les mateixes empreses.

Font: PimesDat de PIMEC a partir de dades de SABI.

Indústria tèxtil, cuir i confecció

Pimes

Valors mitjans per empresa ¹

	<u>Exercici 2011</u>	<u>Exercici 2012</u>	<u>% Variació</u>
Nombre d'empreses	1.346	1.346	
Nombre de treballadors per empresa	13,1	12,8	-2,6

1. Comptes de balanç	Mil euros		Mil euros		% Variació
		%		%	
ACTIU NO CORRENT	519,5	28,9	525,1	29,2	1,1
Immobilitzat intangible	15,3	0,9	16,4	0,9	7,4
Immobilitzat material i inversions immobiliàries	388,7	21,6	382,7	21,3	-1,6
Inversions financeres a llarg termini i altres actius no corrents	115,5	6,4	126,0	7,0	9,1
ACTIU CORRENT	1.280,2	71,1	1.272,3	70,8	-0,6
Existències	468,6	26,0	475,1	26,4	1,4
Deutors	542,8	30,2	517,6	28,8	-4,6
Clients	501,2	27,8	475,8	26,5	-5,1
Altres deutors	41,6	2,3	41,8	2,3	0,6
Inversions financeres a curt termini	105,1	5,8	115,6	6,4	9,9
Efectiu i actius líquids	156,0	8,7	156,0	8,7	0,0
Altres actius corrents	7,7	0,4	8,0	0,4	4,5
TOTAL ACTIU	1.799,7	100,0	1.797,4	100,0	-0,1
PATRIMONI NET	856,6	47,6	867,1	48,2	1,2
Capital	186,0	10,3	184,1	10,2	-1,0
Reserves, ajustaments, subvencions i altres	641,3	35,6	675,6	37,6	5,3
Resultat de l'exercici	29,3	1,6	7,5	0,4	-74,5
PASSIU NO CORRENT	234,8	13,0	251,6	14,0	7,2
Deutes a llarg termini	220,4	12,2	237,5	13,2	7,8
Altres passius no corrents	14,4	0,8	14,1	0,8	-2,3
PASSIU CORRENT	708,3	39,4	678,7	37,8	-4,2
Deutes a curt termini	267,5	14,9	243,7	13,6	-8,9
Creditors comercials i altres comptes a pagar	435,1	24,2	429,2	23,9	-1,3
Altres passius corrents	5,8	0,3	5,8	0,3	-0,4
TOTAL PATRIMONI NET I PASSIU	1.799,7	100,0	1.797,4	100,0	-0,1

2. Compte de resultats	Mil euros		Mil euros		% Variació
		%		%	
INGRESSOS D'EXPLOTACIÓ	2.138,6	100,0	2.035,9	100,0	-4,8
Import net de la xifra de negoci	2.087,4	97,6	2.007,9	98,6	-3,8
Altres ingressos d'explotació i variació d'existències	51,2	2,4	28,0	1,4	-45,3
Consums d'explotació	-1.247,7	58,3	-1.191,1	58,5	-4,5
Altres despeses d'explotació	-379,6	17,7	-374,3	18,4	-1,4
VALOR AFEGIT	511,4	23,9	470,5	23,1	-8,0
Despeses de personal	-398,3	18,6	-390,0	19,2	-2,1
RESULTAT ECONÒMIC BRUT DE L'EXPLOTACIÓ	113,1	5,3	80,5	4,0	-28,8
Amortitzacions de l'immobilitzat	-49,3	2,3	-47,1	2,3	-4,4
RESULTAT ECONÒMIC NET DE L'EXPLOTACIÓ	63,8	3,0	33,4	1,6	-47,7
Despeses financeres	-24,7	1,2	-25,6	1,3	-3,6
Ingressos financers	9,9	0,5	8,2	0,4	-16,6
Altres partides financeres	-6,3	0,3	0,2	0,0	(ns)
RESULTAT FINANCER	-21,2	1,0	-17,1	0,8	-19,2
RESULTAT ABANS D'IMPOSTOS	42,6	2,0	16,2	0,8	-61,9
Impost de beneficis	-13,3	0,6	-8,8	0,4	-34,3
Altres resultats	0,0	0,0	0,0	0,0	(ns)
RESULTAT DE L'EXERCICI	29,3	1,4	7,5	0,4	-74,5
RECURSOS GENERATS	78,5	3,7	54,6	2,7	-30,5

3. Ràtios 2012	Valor mitjà	% Var s 2011	Diferència conjunt pimes	Q1	Mediana	Q3
Rendibilitat, marge i rotació						
Rendibilitat financera (%)	1,87	-62,4	0,31	-6,82	2,11	11,56
Palanquejament net (%)	-0,45	-136,8	0,03	-3,98	-0,03	4,66
Rendibilitat econòmica (%)	2,33	-37,8	0,28	-3,55	2,01	5,20
Marge (%)	2,06	-34,7	-0,33	-4,28	1,68	4,61
Rotació (voltes)	1,13	-4,7	0,27	0,69	1,14	1,73
Relatius al nombre d'ocupats						
Valor afegit per ocupat (milers d'euros)	36,799	-5,5	-6,41	20,40	29,00	41,25
Despeses de personal per ocupat (milers d'euros)	30,505	0,5	-4,04	20,75	26,50	35,00
Ràtios sobre valor afegit brut						
Costos laborals unitaris (%)	82,89	6,4	2,94	71,29	85,71	100,00
Productivitat de l'actiu (%)	30,24	-6,6	-1,60	18,39	34,08	61,58
Productivitat de l'immobilitzat (%)	117,88	-6,9	47,69	64,69	185,81	594,64
Ràtios financeres						
Endeutament (%)	51,76	-1,2	-2,67	34,44	59,68	82,31
Liquiditat	1,87	3,7	0,29	1,08	1,70	3,20
Fons de maniobra	2,13	1,4	0,78	1,08	2,12	5,00

¹ Dades arrodonides a un decimal, llevat d'aquelles ràtios en què les dades apareixen amb dos decimals. Variacions calculades a partir dels valors de les mateixes empreses.

Font: PimesDat de PIMEC a partir de dades de SABI.

Cautxú, fusta i altres indústries

Pimes

Valors mitjans per empresa ¹

	Exercici 2011	Exercici 2012	% Variació
Nombre d'empreses	2.063	2.063	
Nombre de treballadors per empresa	13,4	12,8	-4,3

1. Comptes de balanç	Mil euros	%	Mil euros	%	% Variació
ACTIU NO CORRENT	719,1	37,5	733,0	38,3	1,9
Immobilitzat intangible	40,3	2,1	41,4	2,2	2,7
Immobilitzat material i inversions immobiliàries	524,9	27,3	520,9	27,2	-0,8
Inversions financeres a llarg termini i altres actius no corrents	153,9	8,0	170,7	8,9	10,9
ACTIU CORRENT	1.200,6	62,5	1.180,9	61,7	-1,6
Existències	375,4	19,6	375,4	19,6	0,0
Deutors	541,1	28,2	519,9	27,2	-3,9
Clients	505,5	26,3	479,4	25,0	-5,2
Altres deutors	35,6	1,9	40,5	2,1	13,7
Inversions financeres a curt termini	108,4	5,6	134,5	7,0	24,1
Efectiu i actius líquids	168,4	8,8	145,0	7,6	-13,9
Altres actius corrents	7,3	0,4	6,2	0,3	-15,4
TOTAL ACTIU	1.919,8	100,0	1.913,9	100,0	-0,3
PATRIMONI NET	932,7	48,6	935,0	48,9	0,2
Capital	186,6	9,7	191,8	10,0	2,8
Reserves, ajustaments, subvencions i altres	710,2	37,0	716,0	37,4	0,8
Resultat de l'exercici	35,9	1,9	27,3	1,4	-24,1
PASSIU NO CORRENT	320,8	16,7	321,1	16,8	0,1
Deutes a llarg termini	300,5	15,7	302,3	15,8	0,6
Altres passius no corrents	20,2	1,1	18,8	1,0	-7,0
PASSIU CORRENT	666,2	34,7	657,8	34,4	-1,3
Deutes a curt termini	225,7	11,8	218,3	11,4	-3,3
Creditors comercials i altres comptes a pagar	432,0	22,5	429,6	22,4	-0,6
Altres passius corrents	8,5	0,4	9,9	0,5	16,4
TOTAL PATRIMONI NET I PASSIU	1.919,8	100,0	1.913,9	100,0	-0,3

2. Compte de resultats	Mil euros	%	Mil euros	%	% Variació
INGRESSOS D'EXPLOTACIÓ	2.235,2	100,0	2.127,5	100,0	-4,8
Import net de la xifra de negoci	2.187,3	97,9	2.094,2	98,4	-4,3
Altres ingressos d'explotació i variació d'existències	47,9	2,1	33,3	1,6	-30,5
Consums d'explotació	-1.214,4	54,3	-1.146,5	53,9	-5,6
Altres despeses d'explotació	-400,2	17,9	-384,1	18,1	-4,0
VALOR AFEGIT	620,6	27,8	596,9	28,1	-3,8
Despeses de personal	-468,7	21,0	-456,7	21,5	-2,6
RESULTAT ECONÒMIC BRUT DE L'EXPLOTACIÓ	151,9	6,8	140,2	6,6	-7,7
Amortitzacions de l'immobilitzat	-75,8	3,4	-71,7	3,4	-5,4
RESULTAT ECONÒMIC NET DE L'EXPLOTACIÓ	76,2	3,4	68,5	3,2	-10,0
Despeses financeres	-25,9	1,2	-25,6	1,2	-1,4
Ingressos financers	9,1	0,4	8,5	0,4	-6,9
Altres partides financeres	-4,2	0,2	-4,3	0,2	-2,1
RESULTAT FINANCER	-21,0	0,9	-21,4	1,0	-1,7
RESULTAT ABANS D'IMPOSTOS	55,1	2,5	47,2	2,2	-14,5
Impost de beneficis	-19,2	0,9	-19,4	0,9	-1,0
Altres resultats	0,0	0,0	-0,5	0,0	(ns)
RESULTAT DE L'EXERCICI	35,9	1,6	27,3	1,3	-24,1
RECURSOS GENERATS	111,7	5,0	98,9	4,6	-11,4

3. Ràtios 2012	Valor mitjà	% Var s 2011	Diferència conjunt pimes	Q1	Mediana	Q3
Rendibilitat, marge i rotació						
Rendibilitat financera (%)	5,04	-14,7	3,48	-9,36	1,95	13,13
Palanquejament net (%)	1,24	-26,4	1,72	-5,12	-0,08	5,59
Rendibilitat econòmica (%)	3,80	-10,0	1,76	-6,73	1,43	4,84
Marge (%)	3,42	-5,7	1,04	-7,17	1,35	4,35
Rotació (voltes)	1,11	-4,5	0,25	0,66	1,09	1,66
Relatius al nombre d'ocupats						
Valor afegit per ocupat (milers d'euros)	46,657	0,5	3,45	20,46	32,00	44,00
Despeses de personal per ocupat (milers d'euros)	35,697	1,8	1,15	22,46	30,00	37,67
Ràtios sobre valor afegit brut						
Costos laborals unitaris (%)	76,51	1,3	-3,45	73,17	88,18	105,48
Productivitat de l'actiu (%)	37,10	-0,9	5,27	22,61	39,05	62,63
Productivitat de l'immobilitzat (%)	106,16	-3,3	35,96	64,44	155,63	404,14
Ràtios financeres						
Endeutament (%)	51,15	-0,5	-3,29	36,64	63,05	86,02
Liquiditat	1,80	-0,4	0,21	1,04	1,67	2,89
Fons de maniobra	1,71	-1,7	0,37	1,05	1,76	3,50

¹ Dades arrodonides a un decimal, llevat d'aquelles ràtios en què les dades apareixen amb dos decimals. Variacions calculades a partir dels valors de les mateixes empreses.

Font: PimesDat de PIMEC a partir de dades de SABI.

Indústria del paper i arts gràfiques

Pimes

Valors mitjans per empresa ¹

	<u>Exercici 2011</u>	<u>Exercici 2012</u>	<u>% Variació</u>
Nombre d'empreses	1.276	1.276	
Nombre de treballadors per empresa	13,3	12,9	-3,0

1. Comptes de balanç	Mil euros	%	Mil euros	%	% Variació
ACTIU NO CORRENT	883,0	44,4	859,4	44,6	-2,7
Immobilitzat intangible	32,6	1,6	31,2	1,6	-4,3
Immobilitzat material i inversions immobiliàries	689,5	34,6	646,3	33,6	-6,3
Inversions financeres a llarg termini i altres actius no corrents	161,0	8,1	181,9	9,5	13,0
ACTIU CORRENT	1.107,7	55,6	1.065,9	55,4	-3,8
Existències	240,6	12,1	242,6	12,6	0,8
Deutors	574,2	28,8	553,8	28,8	-3,6
Clients	545,3	27,4	524,4	27,2	-3,8
Altres deutors	28,9	1,5	29,4	1,5	1,5
Inversions financeres a curt termini	158,2	7,9	137,9	7,2	-12,8
Efectiu i actius líquids	128,8	6,5	124,8	6,5	-3,1
Altres actius corrents	5,8	0,3	6,7	0,3	14,8
TOTAL ACTIU	1.990,7	100,0	1.925,3	100,0	-3,3
PATRIMONI NET	899,5	45,2	870,0	45,2	-3,3
Capital	201,7	10,1	171,4	8,9	-15,0
Reserves, ajustaments, subvencions i altres	681,2	34,2	693,7	36,0	1,8
Resultat de l'exercici	16,7	0,8	4,9	0,3	-70,8
PASSIU NO CORRENT	391,0	19,6	381,1	19,8	-2,5
Deutes a llarg termini	336,0	16,9	324,8	16,9	-3,3
Altres passius no corrents	55,0	2,8	56,2	2,9	2,3
PASSIU CORRENT	700,2	35,2	674,2	35,0	-3,7
Deutes a curt termini	257,3	12,9	247,2	12,8	-3,9
Creditors comercials i altres comptes a pagar	432,1	21,7	420,9	21,9	-2,6
Altres passius corrents	10,7	0,5	6,2	0,3	-42,4
TOTAL PATRIMONI NET I PASSIU	1.990,7	100,0	1.925,3	100,0	-3,3

2. Compte de resultats	Mil euros	%	Mil euros	%	% Variació
INGRESSOS D'EXPLOTACIÓ	2.123,3	100,0	2.021,9	100,0	-4,8
Import net de la xifra de negoci	2.082,7	98,1	1.983,0	98,1	-4,8
Altres ingressos d'explotació i variació d'existències	40,6	1,9	38,8	1,9	-4,4
Consums d'explotació	-1.093,3	51,5	-1.032,6	51,1	-5,5
Altres despeses d'explotació	-387,6	18,3	-381,1	18,9	-1,7
VALOR AFEGIT	642,4	30,3	608,1	30,1	-5,3
Despeses de personal	-496,1	23,4	-480,9	23,8	-3,1
RESULTAT ECONÒMIC BRUT DE L'EXPLOTACIÓ	146,3	6,9	127,2	6,3	-13,0
Amortitzacions de l'immobilitzat	-104,0	4,9	-95,7	4,7	-8,0
RESULTAT ECONÒMIC NET DE L'EXPLOTACIÓ	42,3	2,0	31,6	1,6	-25,4
Despeses financeres	-27,8	1,3	-27,5	1,4	-1,2
Ingressos financers	16,2	0,8	11,1	0,5	-31,9
Altres partides financeres	-2,1	0,1	-1,6	0,1	-22,6
RESULTAT FINANCER	-13,7	0,6	-18,0	0,9	-31,9
RESULTAT ABANS D'IMPOSTOS	28,6	1,3	13,5	0,7	-52,8
Impost de beneficis	-12,0	0,6	-7,7	0,4	-35,8
Altres resultats	0,0	0,0	-1,0	0,0	(ns)
RESULTAT DE L'EXERCICI	16,7	0,8	4,9	0,2	-70,8
RECURSOS GENERATS	120,7	5,7	100,5	5,0	-16,7

3. Ràtios 2012	Valor mitjà	% Var s 2011	Diferència conjunt pimes	Q1	Mediana	Q3
Rendibilitat, marge i rotació						
Rendibilitat financera (%)	1,55	-51,1	-0,01	-5,77	2,69	13,63
Palanquejament net (%)	-0,58	-266,4	-0,10	-4,22	0,00	5,19
Rendibilitat econòmica (%)	2,13	-24,9	0,09	-3,70	2,24	5,68
Marge (%)	2,03	-23,7	-0,35	-3,50	1,92	4,90
Rotació (voltes)	1,05	-1,5	0,19	0,77	1,19	1,68
Relatius al nombre d'ocupats						
Valor afegit per ocupat (milers d'euros)	47,030	-2,4	3,82	24,55	35,00	50,00
Despeses de personal per ocupat (milers d'euros)	37,191	0,0	2,64	23,23	31,00	40,00
Ràtios sobre valor afegit brut						
Costos laborals unitaris (%)	79,08	2,4	-0,88	72,65	85,50	98,52
Productivitat de l'actiu (%)	37,88	-1,4	6,04	29,62	45,17	70,83
Productivitat de l'immobilitzat (%)	89,76	0,9	19,57	73,03	151,34	352,82
Ràtios financeres						
Endeutament (%)	54,81	0,0	0,38	40,40	62,81	83,84
Liquiditat	1,58	-0,1	-0,01	1,01	1,52	2,64
Fons de maniobra	1,46	-0,4	0,11	1,01	1,57	3,06

¹ Dades arrodonides a un decimal, llevat d'aquelles ràtios en què les dades apareixen amb dos decimals. Variacions calculades a partir dels valors de les mateixes empreses.

Font: PimesDat de PIMEC a partir de dades de SABI.

Indústries químiques

Pimes

Valors mitjans per empresa ¹

	<u>Exercici 2011</u>	<u>Exercici 2012</u>	<u>% Variació</u>
Nombre d'empreses	620	620	
Nombre de treballadors per empresa	28,0	28,1	0,3

1. Comptes de balanç	Mil euros	%	Mil euros	%	% Variació
ACTIU NO CORRENT	2.682,1	42,4	2.673,8	42,1	-0,3
Immobilitzat intangible	368,9	5,8	357,8	5,6	-3,0
Immobilitzat material i inversions immobiliàries	1.656,2	26,2	1.664,3	26,2	0,5
Inversions financeres a llarg termini i altres actius no corrents	657,0	10,4	651,8	10,3	-0,8
ACTIU CORRENT	3.639,5	57,6	3.671,7	57,9	0,9
Existències	1.022,8	16,2	1.048,8	16,5	2,6
Deutors	1.709,6	27,0	1.684,0	26,5	-1,5
Clients	1.597,9	25,3	1.575,6	24,8	-1,4
Altres deutors	111,7	1,8	108,4	1,7	-2,9
Inversions financeres a curt termini	460,9	7,3	480,3	7,6	4,2
Efectiu i actius líquids	431,1	6,8	443,4	7,0	2,8
Altres actius corrents	15,2	0,2	15,1	0,2	-0,2
TOTAL ACTIU	6.321,7	100,0	6.345,5	100,0	0,4
PATRIMONI NET	3.238,5	51,2	3.305,4	52,1	2,1
Capital	678,6	10,7	673,4	10,6	-0,8
Reserves, ajustaments, subvencions i altres	2.279,7	36,1	2.345,2	37,0	2,9
Resultat de l'exercici	280,3	4,4	286,8	4,5	2,3
PASSIU NO CORRENT	1.100,8	17,4	1.061,4	16,7	-3,6
Deutes a llarg termini	1.001,3	15,8	966,4	15,2	-3,5
Altres passius no corrents	99,5	1,6	95,0	1,5	-4,5
PASSIU CORRENT	1.982,3	31,4	1.978,8	31,2	-0,2
Deutes a curt termini	662,5	10,5	661,2	10,4	-0,2
Creditors comercials i altres comptes a pagar	1.303,7	20,6	1.289,7	20,3	-1,1
Altres passius corrents	16,2	0,3	27,9	0,4	72,6
TOTAL PATRIMONI NET I PASSIU	6.321,7	100,0	6.345,5	100,0	0,4

2. Compte de resultats	Mil euros	%	Mil euros	%	% Variació
INGRESSOS D'EXPLOTACIÓ	7.085,2	100,0	7.310,6	100,0	3,2
Import net de la xifra de negoci	6.962,7	98,3	7.198,9	98,5	3,4
Altres ingressos d'explotació i variació d'existències	122,6	1,7	111,6	1,5	-8,9
Consums d'explotació	-3.775,3	53,3	-3.896,6	53,3	-3,2
Altres despeses d'explotació	-1.382,4	19,5	-1.420,7	19,4	-2,8
VALOR AFEGIT	1.927,5	27,2	1.993,3	27,3	3,4
Despeses de personal	-1.270,3	17,9	-1.322,9	18,1	-4,1
RESULTAT ECONÒMIC BRUT DE L'EXPLOTACIÓ	657,2	9,3	670,4	9,2	2,0
Amortitzacions de l'immobilitzat	-222,9	3,1	-223,3	3,1	-0,2
RESULTAT ECONÒMIC NET DE L'EXPLOTACIÓ	434,3	6,1	447,1	6,1	2,9
Despeses financeres	-69,9	1,0	-73,7	1,0	-5,5
Ingressos financers	40,2	0,6	38,1	0,5	-5,2
Altres partides financeres	-17,4	0,2	-13,5	0,2	-22,5
RESULTAT FINANCER	-47,1	0,7	-49,1	0,7	-4,3
RESULTAT ABANS D'IMPOSTOS	387,2	5,5	397,9	5,4	2,8
Impost de beneficis	-106,9	1,5	-111,2	1,5	-4,0
Altres resultats	0,0	0,0	0,0	0,0	25,0
RESULTAT DE L'EXERCICI	280,3	4,0	286,8	3,9	2,3
RECURSOS GENERATS	503,2	7,1	510,1	7,0	1,4

3. Ràtios 2012	Valor mitjà	% Var s 2011	Diferència conjunt pimes	Q1	Mediana	Q3
Rendibilitat, marge i rotació						
Rendibilitat financera (%)	12,04	0,7	10,48	0,61	6,24	18,26
Palanquejament net (%)	4,61	-2,5	5,09	-1,10	1,31	6,50
Rendibilitat econòmica (%)	7,43	2,8	5,39	0,60	3,79	8,33
Marge (%)	6,45	0,0	4,07	0,52	3,07	7,09
Rotació (voltes)	1,15	2,8	0,29	0,81	1,20	1,73
Relatius al nombre d'ocupats						
Valor afegit per ocupat (milers d'euros)	70,862	3,1	27,65	32,43	46,00	70,05
Despeses de personal per ocupat (milers d'euros)	47,030	3,8	12,48	28,27	36,84	49,36
Ràtios sobre valor afegit brut						
Costos laborals unitaris (%)	66,37	0,7	-13,59	62,86	78,20	91,29
Productivitat de l'actiu (%)	38,23	3,2	6,40	25,00	37,20	55,94
Productivitat de l'immobilitzat (%)	98,58	3,6	28,39	72,18	150,30	358,36
Ràtios financeres						
Endeutament (%)	47,91	-1,8	-6,52	31,80	53,11	73,68
Liquiditat	1,86	1,1	0,27	1,23	1,83	3,17
Fons de maniobra	1,63	0,9	0,29	1,21	1,91	3,58

¹ Dades arrodonides a un decimal, llevat d'aquelles ràtios en què les dades apareixen amb dos decimals. Variacions calculades a partir dels valors de les mateixes empreses.

Font: PimesDat de PIMEC a partir de dades de SABI.

Metal·lúrgia, maquinària i material elèctric

Pimes

Valors mitjans per empresa ¹

	Exercici 2011	Exercici 2012	% Variació
Nombre d'empreses	5.233	5.233	
Nombre de treballadors per empresa	12,4	12,1	-2,9

1. Comptes de balanç	Mil euros	%	Mil euros	%	% Variació
ACTIU NO CORRENT	588,8	34,5	596,3	35,1	1,3
Immobilitzat intangible	70,6	4,1	73,8	4,4	4,5
Immobilitzat material i inversions immobiliàries	377,3	22,1	372,5	22,0	-1,3
Inversions financeres a llarg termini i altres actius no corrents	140,9	8,3	150,0	8,8	6,5
ACTIU CORRENT	1.117,0	65,5	1.100,4	64,9	-1,5
Existències	337,9	19,8	335,8	19,8	-0,6
Deutors	483,9	28,4	468,0	27,6	-3,3
Clients	453,1	26,6	433,0	25,5	-4,4
Altres deutors	30,8	1,8	35,0	2,1	13,5
Inversions financeres a curt termini	142,4	8,3	150,0	8,8	5,3
Efectiu i actius líquids	148,7	8,7	142,5	8,4	-4,2
Altres actius corrents	4,1	0,2	4,0	0,2	-0,7
TOTAL ACTIU	1.705,8	100,0	1.696,8	100,0	-0,5
PATRIMONI NET	770,3	45,2	782,4	46,1	1,6
Capital	164,3	9,6	160,2	9,4	-2,5
Reserves, ajustaments, subvencions i altres	598,3	35,1	617,6	36,4	3,2
Resultat de l'exercici	7,7	0,5	4,6	0,3	-40,3
PASSIU NO CORRENT	284,1	16,7	277,1	16,3	-2,5
Deutes a llarg termini	268,5	15,7	261,6	15,4	-2,6
Altres passius no corrents	15,6	0,9	15,5	0,9	-0,5
PASSIU CORRENT	651,4	38,2	637,3	37,6	-2,2
Deutes a curt termini	221,9	13,0	215,3	12,7	-3,0
Creditors comercials i altres comptes a pagar	416,2	24,4	411,3	24,2	-1,2
Altres passius corrents	13,2	0,8	10,7	0,6	-19,2
TOTAL PATRIMONI NET I PASSIU	1.705,8	100,0	1.696,8	100,0	-0,5

2. Compte de resultats	Mil euros	%	Mil euros	%	% Variació
INGRESSOS D'EXPLOTACIÓ	1.893,9	100,0	1.811,0	100,0	-4,4
Import net de la xifra de negoci	1.851,8	97,8	1.779,5	98,3	-3,9
Altres ingressos d'explotació i variació d'existències	42,1	2,2	31,5	1,7	-25,2
Consums d'explotació	-1.016,8	53,7	-966,4	53,4	-5,0
Altres despeses d'explotació	-296,3	15,6	-290,1	16,0	-2,1
VALOR AFEGIT	580,8	30,7	554,5	30,6	-4,5
Despeses de personal	-482,1	25,5	-473,1	26,1	-1,9
RESULTAT ECONÒMIC BRUT DE L'EXPLOTACIÓ	98,7	5,2	81,4	4,5	-17,5
Amortitzacions de l'immobilitzat	-53,7	2,8	-50,4	2,8	-6,0
RESULTAT ECONÒMIC NET DE L'EXPLOTACIÓ	45,0	2,4	31,0	1,7	-31,2
Despeses financeres	-24,0	1,3	-24,0	1,3	-0,2
Ingressos financers	8,7	0,5	10,9	0,6	24,9
Altres partides financeres	-6,2	0,3	-1,0	0,1	-83,9
RESULTAT FINANCER	-21,5	1,1	-14,1	0,8	-34,7
RESULTAT ABANS D'IMPOSTOS	23,5	1,2	16,9	0,9	-27,9
Impost de beneficis	-15,8	0,8	-12,3	0,7	-21,9
Altres resultats	0,0	0,0	0,0	0,0	0,0
RESULTAT DE L'EXERCICI	7,7	0,4	4,6	0,3	-40,3
RECURSOS GENERATS	61,4	3,2	55,1	3,0	-10,3

3. Ràtios 2012	Valor mitjà	% Var s 2011	Diferència conjunt pimes	Q1	Mediana	Q3
Rendibilitat, marge i rotació						
Rendibilitat financera (%)	2,16	-29,1	0,60	-4,43	3,14	14,29
Palanquejament net (%)	-0,25	-193,9	0,23	-3,27	0,23	6,25
Rendibilitat econòmica (%)	2,41	-13,5	0,37	-3,54	2,31	5,78
Marge (%)	2,26	-10,0	-0,12	-3,35	1,89	5,00
Rotació (voltes)	1,07	-3,9	0,21	0,77	1,18	1,75
Relatius al nombre d'ocupats						
Valor afegit per ocupat (milers d'euros)	45,956	-1,7	2,75	25,75	37,57	50,00
Despeses de personal per ocupat (milers d'euros)	39,207	1,1	4,66	26,20	34,00	43,00
Ràtios sobre valor afegit brut						
Costos laborals unitaris (%)	85,32	2,8	5,36	76,51	88,51	99,77
Productivitat de l'actiu (%)	39,70	-2,8	7,86	28,61	48,87	77,84
Productivitat de l'immobilitzat (%)	124,24	-4,2	54,05	89,84	228,49	635,96
Ràtios financeres						
Endeutament (%)	53,89	-1,7	-0,54	36,11	59,92	82,64
Liquiditat	1,73	0,7	0,14	1,12	1,71	2,93
Fons de maniobra	1,78	-0,8	0,43	1,14	1,99	4,28

¹ Dades arrodonides a un decimal, llevat d'aquelles ràtios en què les dades apareixen amb dos decimals. Variacions calculades a partir dels valors de les mateixes empreses.

Font: PimesDat de PIMEC a partir de dades de SABI.

Material de transport

Pimes

Valors mitjans per empresa ¹

	Exercici 2011	Exercici 2012	% Variació
Nombre d'empreses	266	266	
Nombre de treballadors per empresa	24,3	23,6	-3,0

1. Comptes de balanç	Mil euros	%	Mil euros	%	% Variació
ACTIU NO CORRENT	1.443,4	39,4	1.590,9	43,3	10,2
Immobilitzat intangible	112,0	3,1	121,6	3,3	8,6
Immobilitzat material i inversions immobiliàries	831,2	22,7	890,3	24,2	7,1
Inversions financeres a llarg termini i altres actius no corrents	500,3	13,7	578,9	15,8	15,7
ACTIU CORRENT	2.219,9	60,6	2.084,7	56,7	-6,1
Existències	626,1	17,1	619,4	16,9	-1,1
Deutors	1.064,9	29,1	978,0	26,6	-8,2
Clients	996,7	27,2	895,0	24,3	-10,2
Altres deutors	68,2	1,9	83,0	2,3	21,7
Inversions financeres a curt termini	312,4	8,5	282,2	7,7	-9,6
Efectiu i actius líquids	190,3	5,2	185,1	5,0	-2,7
Altres actius corrents	26,2	0,7	19,9	0,5	-24,0
TOTAL ACTIU	3.663,3	100,0	3.675,5	100,0	0,3
PATRIMONI NET	1.173,4	32,0	1.108,1	30,1	-5,6
Capital	311,8	8,5	320,9	8,7	2,9
Reserves, ajustaments, subvencions i altres	820,2	22,4	774,4	21,1	-5,6
Resultat de l'exercici	41,5	1,1	12,7	0,3	-69,3
PASSIU NO CORRENT	844,9	23,1	832,7	22,7	-1,4
Deutes a llarg termini	793,1	21,6	788,8	21,5	-0,5
Altres passius no corrents	51,8	1,4	44,0	1,2	-15,1
PASSIU CORRENT	1.645,0	44,9	1.734,7	47,2	5,5
Deutes a curt termini	502,7	13,7	590,7	16,1	17,5
Creditors comercials i altres comptes a pagar	1.109,7	30,3	1.109,6	30,2	0,0
Altres passius corrents	32,6	0,9	34,5	0,9	5,8
TOTAL PATRIMONI NET I PASSIU	3.663,3	100,0	3.675,5	100,0	0,3

2. Compte de resultats	Mil euros	%	Mil euros	%	% Variació
INGRESSOS D'EXPLOTACIÓ	5.409,0	100,0	5.557,1	100,0	2,7
Import net de la xifra de negoci	5.311,8	98,2	5.445,9	98,0	2,5
Altres ingressos d'explotació i variació d'existències	97,2	1,8	111,2	2,0	14,4
Consums d'explotació	-3.502,2	64,7	-3.746,9	67,4	-7,0
Altres despeses d'explotació	-723,8	13,4	-718,1	12,9	-0,8
VALOR AFEGIT	1.183,0	21,9	1.092,2	19,7	-7,7
Despeses de personal	-921,2	17,0	-875,9	15,8	-4,9
RESULTAT ECONÒMIC BRUT DE L'EXPLOTACIÓ	261,8	4,8	216,2	3,9	-17,4
Amortitzacions de l'immobilitzat	-150,2	2,8	-140,5	2,5	-6,5
RESULTAT ECONÒMIC NET DE L'EXPLOTACIÓ	111,6	2,1	75,7	1,4	-32,1
Despeses financeres	-58,0	1,1	-48,1	0,9	-17,1
Ingressos financers	20,0	0,4	15,6	0,3	-21,9
Altres partides financeres	0,4	0,0	9,5	0,2	(ns)
RESULTAT FINANCER	-37,6	0,7	-23,0	0,4	-38,9
RESULTAT ABANS D'IMPOSTOS	74,0	1,4	52,8	0,9	-28,7
Impost de beneficis	-23,8	0,4	-40,0	0,7	-68,2
Altres resultats	-8,7	0,2	0,0	0,0	(ns)
RESULTAT DE L'EXERCICI	41,5	0,8	12,7	0,2	-69,3
RECURSOS GENERATS	191,7	3,5	153,2	2,8	-20,1

3. Ràtios 2012	Valor mitjà	% Var s 2011	Diferència conjunt pimes	Q1	Mediana	Q3
Rendibilitat, marge i rotació						
Rendibilitat financera (%)	4,76	-24,5	3,20	-5,03	3,55	14,14
Palanquejament net (%)	2,02	-25,3	2,50	-3,89	0,22	6,33
Rendibilitat econòmica (%)	2,74	-23,8	0,70	-2,29	2,91	6,49
Marge (%)	1,81	-25,6	-0,57	-1,66	2,31	5,07
Rotació (voltes)	1,51	2,4	0,65	0,74	1,30	1,97
Relatius al nombre d'ocupats						
Valor afegit per ocupat (milers d'euros)	46,260	-4,8	3,05	27,67	38,00	52,55
Despeses de personal per ocupat (milers d'euros)	37,102	-1,9	2,55	26,00	33,62	39,73
Ràtios sobre valor afegit brut						
Costos laborals unitaris (%)	80,20	3,0	0,25	70,37	86,70	99,25
Productivitat de l'actiu (%)	38,81	-6,5	6,97	25,93	43,14	80,81
Productivitat de l'immobilitzat (%)	107,93	-14,0	37,74	77,14	179,95	580,81
Ràtios financeres						
Endeutament (%)	69,85	2,8	15,42	39,95	60,05	80,63
Liquiditat	1,20	-10,9	-0,38	1,07	1,62	2,65
Fons de maniobra	1,22	-12,8	-0,13	1,08	1,71	3,53

¹ Dades arrodonides a un decimal, llevat d'aquelles ràtios en què les dades apareixen amb dos decimals. Variacions calculades a partir dels valors de les mateixes empreses.

Font: PimesDat de PIMEC a partir de dades de SABI.

Construcció

Pimes

Valors mitjans per empresa ¹

	<u>Exercici 2011</u>	<u>Exercici 2012</u>	<u>% Variació</u>
Nombre d'empreses	10.885	10.885	
Nombre de treballadors per empresa	6,6	5,9	-10,5

1. Comptes de balanç	Mil euros	%	Mil euros	%	% Variació
ACTIU NO CORRENT	674,2	44,6	681,4	45,6	1,1
Immobilitzat intangible	194,7	12,9	212,8	14,2	9,3
Immobilitzat material i inversions immobiliàries	320,9	21,3	312,0	20,9	-2,8
Inversions financeres a llarg termini i altres actius no corrents	158,6	10,5	156,6	10,5	-1,3
ACTIU CORRENT	836,0	55,4	812,8	54,4	-2,8
Existències	347,7	23,0	292,7	19,6	-15,8
Deutors	271,1	18,0	301,7	20,2	11,3
Clients	238,5	15,8	208,2	13,9	-12,7
Altres deutors	32,6	2,2	93,5	6,3	186,5
Inversions financeres a curt termini	108,4	7,2	86,3	5,8	-20,4
Efectiu i actius líquids	105,9	7,0	127,0	8,5	19,9
Altres actius corrents	2,9	0,2	5,2	0,4	82,2
TOTAL ACTIU	1.510,2	100,0	1.494,2	100,0	-1,1
PATRIMONI NET	611,6	40,5	602,6	40,3	-1,5
Capital	236,2	15,6	216,2	14,5	-8,5
Reserves, ajustaments, subvencions i altres	399,5	26,5	512,3	34,3	28,2
Resultat de l'exercici	-24,1	-1,6	-125,8	-8,4	-422,5
PASSIU NO CORRENT	430,7	28,5	489,6	32,8	13,7
Deutes a llarg termini	392,0	26,0	412,3	27,6	5,2
Altres passius no corrents	38,7	2,6	77,3	5,2	99,6
PASSIU CORRENT	467,9	31,0	402,0	26,9	-14,1
Deutes a curt termini	195,0	12,9	165,3	11,1	-15,2
Creditors comercials i altres comptes a pagar	264,9	17,5	230,5	15,4	-13,0
Altres passius corrents	8,0	0,5	6,2	0,4	-22,7
TOTAL PATRIMONI NET I PASSIU	1.510,2	100,0	1.494,2	100,0	-1,1

2. Compte de resultats	Mil euros	%	Mil euros	%	% Variació
INGRESSOS D'EXPLOTACIÓ	752,3	100,0	645,8	100,0	-14,2
Import net de la xifra de negoci	726,7	96,6	638,1	98,8	-12,2
Altres ingressos d'explotació i variació d'existències	25,6	3,4	7,7	1,2	-69,8
Consums d'explotació	-383,1	50,9	-341,3	52,8	-10,9
Altres despeses d'explotació	-116,4	15,5	-106,0	16,4	-8,9
VALOR AFEGIT	252,9	33,6	198,5	30,7	-21,5
Despeses de personal	-230,5	30,6	-203,9	31,6	-11,5
RESULTAT ECONÒMIC BRUT DE L'EXPLOTACIÓ	22,4	3,0	-5,5	0,8	(ns)
Amortitzacions de l'immobilitzat	-20,0	2,7	-17,9	2,8	-10,4
RESULTAT ECONÒMIC NET DE L'EXPLOTACIÓ	2,5	0,3	-23,3	3,6	(ns)
Despeses financeres	-21,9	2,9	-19,8	3,1	-9,6
Ingressos financers	6,7	0,9	6,7	1,0	-0,3
Altres partides financeres	-14,9	2,0	-74,0	11,5	-397,8
RESULTAT FINANCER	-30,1	4,0	-87,1	13,5	-189,7
RESULTAT ABANS D'IMPOSTOS	-27,6	3,7	-110,5	17,1	-300,2
Impost de beneficis	3,5	0,5	-15,4	2,4	(ns)
Altres resultats	0,0	0,0	0,0	0,0	(ns)
RESULTAT DE L'EXERCICI	-24,1	3,2	-125,8	19,5	-422,5
RECURSOS GENERATS	-4,1	0,5	-108,0	16,7	(ns)

3. Ràtios 2012	Valor mitjà	% Var s 2011	Diferència conjunt pimes	Q1	Mediana	Q3
Rendibilitat, marge i rotació						
Rendibilitat financera (%)	-18,33	-306,2	-19,90	-10,35	1,68	15,63
Palanquejament net (%)	-12,27	-196,5	-11,79	-5,70	0,00	9,03
Rendibilitat econòmica (%)	-6,07	-1.512,2	-8,11	-7,69	0,70	4,00
Marge (%)	-14,04	-1.758,2	-16,42	-12,63	0,88	4,96
Rotació (voltes)	0,43	-13,2	-0,43	0,36	0,95	1,74
Relatius al nombre d'ocupats						
Valor afegit per ocupat (milers d'euros)	33,578	-12,3	-9,63	17,00	29,50	42,96
Despeses de personal per ocupat (milers d'euros)	34,502	-1,2	-0,05	20,50	29,00	38,29
Ràtios sobre valor afegit brut						
Costos laborals unitaris (%)	102,75	12,8	22,80	70,00	91,33	109,26
Productivitat de l'actiu (%)	15,86	-22,0	-15,98	11,56	38,10	77,43
Productivitat de l'immobilitzat (%)	37,82	-22,9	-32,37	34,38	196,88	793,10
Ràtios financeres						
Endeutament (%)	59,67	0,3	5,24	38,00	67,96	92,04
Liquiditat	2,02	13,2	0,44	1,00	1,62	3,47
Fons de maniobra	1,60	3,7	0,26	1,00	1,84	5,00

¹ Dades arrodonides a un decimal, llevat d'aquelles ràtios en què les dades apareixen amb dos decimals. Variacions calculades a partir dels valors de les mateixes empreses.

Font: PimesDat de PIMEC a partir de dades de SABI.

Comerç i reparacions

Pimes

Valors mitjans per empresa ¹

	Exercici 2011	Exercici 2012	% Variació
Nombre d'empreses	21.726	21.726	
Nombre de treballadors per empresa	8,5	8,3	-1,9

1. Comptes de balanç	Mil euros	%	Mil euros	%	% Variació
ACTIU NO CORRENT	398,2	29,6	403,0	30,3	1,2
Immobilitzat intangible	26,1	1,9	27,2	2,0	4,2
Immobilitzat material i inversions immobiliàries	266,4	19,8	262,4	19,7	-1,5
Inversions financeres a llarg termini i altres actius no corrents	105,7	7,9	113,4	8,5	7,3
ACTIU CORRENT	947,7	70,4	926,2	69,7	-2,3
Existències	317,8	23,6	313,0	23,5	-1,5
Deutors	400,9	29,8	383,2	28,8	-4,4
Clients	371,6	27,6	353,0	26,6	-5,0
Altres deutors	29,3	2,2	30,2	2,3	3,1
Inversions financeres a curt termini	99,5	7,4	105,1	7,9	5,6
Efectiu i actius líquids	124,1	9,2	119,8	9,0	-3,5
Altres actius corrents	5,4	0,4	5,1	0,4	-4,4
TOTAL ACTIU	1.345,8	100,0	1.329,2	100,0	-1,2
PATRIMONI NET	550,1	40,9	556,7	41,9	1,2
Capital	133,0	9,9	140,1	10,5	5,4
Reserves, ajustaments, subvencions i altres	399,9	29,7	412,7	31,1	3,2
Resultat de l'exercici	17,2	1,3	3,8	0,3	-77,7
PASSIU NO CORRENT	188,8	14,0	191,2	14,4	1,2
Deutes a llarg termini	178,4	13,3	179,9	13,5	0,8
Altres passius no corrents	10,4	0,8	11,3	0,8	8,3
PASSIU CORRENT	606,9	45,1	581,3	43,7	-4,2
Deutes a curt termini	194,0	14,4	181,7	13,7	-6,3
Creditors comercials i altres comptes a pagar	406,4	30,2	392,8	29,6	-3,3
Altres passius corrents	6,5	0,5	6,8	0,5	4,9
TOTAL PATRIMONI NET I PASSIU	1.345,8	100,0	1.329,2	100,0	-1,2

2. Compte de resultats	Mil euros	%	Mil euros	%	% Variació
INGRESSOS D'EXPLOTACIÓ	2.104,0	100,0	2.026,5	100,0	-3,7
Import net de la xifra de negoci	2.057,9	97,8	1.983,8	97,9	-3,6
Altres ingressos d'explotació i variació d'existències	46,1	2,2	42,6	2,1	-7,5
Consums d'explotació	-1.467,8	69,8	-1.415,5	69,9	-3,6
Altres despeses d'explotació	-278,1	13,2	-273,5	13,5	-1,7
VALOR AFEGIT	358,1	17,0	337,4	16,7	-5,8
Despeses de personal	-289,9	13,8	-286,9	14,2	-1,0
RESULTAT ECONÒMIC BRUT DE L'EXPLOTACIÓ	68,3	3,2	50,5	2,5	-26,0
Amortitzacions de l'immobilitzat	-29,0	1,4	-28,0	1,4	-3,3
RESULTAT ECONÒMIC NET DE L'EXPLOTACIÓ	39,3	1,9	22,5	1,1	-42,7
Despeses financeres	-15,8	0,8	-16,1	0,8	-1,8
Ingressos financers	7,9	0,4	8,0	0,4	0,5
Altres partides financeres	-2,4	0,1	-2,1	0,1	-13,7
RESULTAT FINANCER	-10,3	0,5	-10,2	0,5	-0,7
RESULTAT ABANS D'IMPOSTOS	29,0	1,4	12,3	0,6	-57,6
Impost de beneficis	-11,8	0,6	-8,7	0,4	-26,8
Altres resultats	0,0	0,0	0,2	0,0	(ns)
RESULTAT DE L'EXERCICI	17,2	0,8	3,8	0,2	-77,7
RECURSOS GENERATS	46,2	2,2	31,8	1,6	-31,0

3. Ràtios 2012	Valor mitjà	% Var s 2011	Diferència conjunt pimes	Q1	Mediana	Q3
Rendibilitat, marge i rotació						
Rendibilitat financera (%)	2,21	-58,1	0,65	-4,72	3,46	17,16
Palanquejament net (%)	0,07	-96,2	0,55	-3,24	0,59	9,88
Rendibilitat econòmica (%)	2,14	-35,8	0,09	-4,41	1,70	4,98
Marge (%)	1,40	-34,2	-0,98	-3,35	1,08	3,49
Rotació (voltes)	1,52	-2,5	0,67	0,85	1,46	2,34
Relatius al nombre d'ocupats						
Valor afegit per ocupat (milers d'euros)	40,531	-3,9	-2,68	19,22	30,75	46,83
Despeses de personal per ocupat (milers d'euros)	34,462	0,9	-0,09	20,00	28,00	39,00
Ràtios sobre valor afegit brut						
Costos laborals unitaris (%)	85,03	5,0	5,07	70,00	86,63	100,81
Productivitat de l'actiu (%)	30,38	-3,2	-1,46	17,08	32,55	57,69
Productivitat de l'immobilitzat (%)	116,51	-4,8	46,32	64,52	194,77	605,26
Ràtios financeres						
Endeutament (%)	58,12	-1,7	3,69	41,80	68,50	90,00
Liquiditat	1,59	2,0	0,01	1,01	1,49	2,56
Fons de maniobra	1,86	0,0	0,51	1,01	1,92	4,95

¹ Dades arrodonides a un decimal, llevat d'aquelles ràtios en què les dades apareixen amb dos decimals. Variacions calculades a partir dels valors de les mateixes empreses.

Font: PimesDat de PIMEC a partir de dades de SABI.

Hoteleria i restauració

Pimes

Valors mitjans per empresa ¹

	<u>Exercici 2011</u>	<u>Exercici 2012</u>	<u>% Variació</u>
Nombre d'empreses	4.965	4.965	
Nombre de treballadors per empresa	11,5	11,2	-2,4

1. Comptes de balanç	Mil euros		Mil euros		% Variació
		%		%	
ACTIU NO CORRENT	1.149,4	76,4	1.164,6	77,7	1,3
Immobilitzat intangible	26,6	1,8	24,5	1,6	-7,8
Immobilitzat material i inversions immobiliàries	882,4	58,7	887,2	59,2	0,6
Inversions financeres a llarg termini i altres actius no corrents	240,4	16,0	252,9	16,9	5,2
ACTIU CORRENT	354,5	23,6	334,5	22,3	-5,6
Existències	42,9	2,9	39,6	2,6	-7,9
Deutors	80,8	5,4	80,6	5,4	-0,3
Clients	49,6	3,3	49,8	3,3	0,4
Altres deutors	31,2	2,1	30,8	2,1	-1,3
Inversions financeres a curt termini	142,5	9,5	139,7	9,3	-2,0
Efectiu i actius líquids	84,6	5,6	71,3	4,8	-15,8
Altres actius corrents	3,6	0,2	3,4	0,2	-4,9
TOTAL ACTIU	1.503,9	100,0	1.499,2	100,0	-0,3
PATRIMONI NET	573,1	38,1	590,5	39,4	3,0
Capital	284,1	18,9	300,5	20,0	5,8
Reserves, ajustaments, subvencions i altres	287,2	19,1	292,6	19,5	1,9
Resultat de l'exercici	1,7	0,1	-2,6	-0,2	(ns)
PASSIU NO CORRENT	588,0	39,1	578,7	38,6	-1,6
Deutes a llarg termini	573,3	38,1	562,8	37,5	-1,8
Altres passius no corrents	14,7	1,0	16,0	1,1	9,0
PASSIU CORRENT	342,8	22,8	329,9	22,0	-3,8
Deutes a curt termini	190,4	12,7	173,6	11,6	-8,8
Creditors comercials i altres comptes a pagar	147,9	9,8	152,3	10,2	3,0
Altres passius corrents	4,5	0,3	4,0	0,3	-11,3
TOTAL PATRIMONI NET I PASSIU	1.503,9	100,0	1.499,2	100,0	-0,3

2. Compte de resultats	Mil euros		Mil euros		% Variació
		%		%	
INGRESSOS D'EXPLOTACIÓ	864,9	100,0	855,8	100,0	-1,0
Import net de la xifra de negoci	847,6	98,0	835,0	97,6	-1,5
Altres ingressos d'explotació i variació d'existències	17,3	2,0	20,9	2,4	20,4
Consums d'explotació	-235,9	27,3	-232,1	27,1	-1,6
Altres despeses d'explotació	-244,5	28,3	-249,1	29,1	-1,9
VALOR AFEGIT	384,5	44,5	374,6	43,8	-2,6
Despeses de personal	-301,2	34,8	-295,1	34,5	-2,0
RESULTAT ECONÒMIC BRUT DE L'EXPLOTACIÓ	83,4	9,6	79,6	9,3	-4,6
Amortitzacions de l'immobilitzat	-55,2	6,4	-56,0	6,5	-1,4
RESULTAT ECONÒMIC NET DE L'EXPLOTACIÓ	28,2	3,3	23,6	2,8	-16,3
Despeses financeres	-23,7	2,7	-23,8	2,8	-0,1
Ingressos financers	8,7	1,0	7,6	0,9	-13,3
Altres partides financeres	-4,7	0,5	-3,8	0,4	-18,9
RESULTAT FINANCER	-19,7	2,3	-20,0	2,3	-1,5
RESULTAT ABANS D'IMPOSTOS	8,5	1,0	3,6	0,4	-57,4
Impost de beneficis	-6,5	0,8	-6,2	0,7	-6,0
Altres resultats	-0,2	0,0	-0,1	0,0	-70,5
RESULTAT DE L'EXERCICI	1,7	0,2	-2,6	0,3	(ns)
RECURSOS GENERATS	56,9	6,6	53,4	6,2	-6,2

3. Ràtios 2012	Valor mitjà	% Var s 2011	Diferència conjunt pimes	Q1	Mediana	Q3
Rendibilitat, marge i rotació						
Rendibilitat financera (%)	0,61	-58,7	-0,95	-10,00	4,35	26,79
Palanquejament net (%)	-1,21	-83,7	-0,73	-6,06	0,60	22,90
Rendibilitat econòmica (%)	1,83	-14,8	-0,22	-10,71	0,67	5,32
Marge (%)	3,20	-14,2	0,82	-8,09	0,54	4,25
Rotació (voltes)	0,57	-0,7	-0,29	0,69	1,48	2,77
Relatius al nombre d'ocupats						
Valor afegit per ocupat (milers d'euros)	33,511	-0,2	-9,70	18,25	25,97	35,50
Despeses de personal per ocupat (milers d'euros)	26,395	0,4	-8,15	19,25	24,20	29,25
Ràtios sobre valor afegit brut						
Costos laborals unitaris (%)	78,76	0,6	-1,19	73,52	90,76	107,81
Productivitat de l'actiu (%)	33,86	-1,3	2,02	28,96	67,36	136,33
Productivitat de l'immobilitzat (%)	41,09	-2,9	-29,10	39,28	112,34	341,18
Ràtios financeres						
Endeutament (%)	60,61	-2,1	6,18	41,57	76,71	100,55
Liquiditat	1,01	-1,9	-0,57	0,38	0,90	2,01
Fons de maniobra	1,00	-0,6	-0,34	0,55	0,97	1,36

¹ Dades arrodonides a un decimal, llevat d'aquelles ràtios en què les dades apareixen amb dos decimals. Variacions calculades a partir dels valors de les mateixes empreses.

Font: PimesDat de PIMEC a partir de dades de SABI.

Transport i comunicacions

Pimes

Valors mitjans per empresa ¹

	<u>Exercici 2011</u>	<u>Exercici 2012</u>	<u>% Variació</u>
Nombre d'empreses	3.476	3.476	
Nombre de treballadors per empresa	12,6	12,4	-1,7

1. Comptes de balanç	Mil euros		Mil euros		% Variació
		%		%	
ACTIU NO CORRENT	2.634,0	76,1	2.564,0	74,8	-2,7
Immobilitzat intangible	278,2	8,0	133,8	3,9	-51,9
Immobilitzat material i inversions immobiliàries	610,6	17,6	588,8	17,2	-3,6
Inversions financeres a llarg termini i altres actius no corrents	1.745,2	50,4	1.841,4	53,7	5,5
ACTIU CORRENT	826,3	23,9	865,5	25,2	4,7
Existències	28,4	0,8	28,5	0,8	0,1
Deutors	554,1	16,0	578,4	16,9	4,4
Clients	486,2	14,1	498,3	14,5	2,5
Altres deutors	67,8	2,0	80,1	2,3	18,0
Inversions financeres a curt termini	109,2	3,2	130,8	3,8	19,8
Efectiu i actius líquids	128,6	3,7	122,6	3,6	-4,7
Altres actius corrents	6,0	0,2	5,4	0,2	-9,9
TOTAL ACTIU	3.460,3	100,0	3.429,5	100,0	-0,9
PATRIMONI NET	856,5	24,8	809,9	23,6	-5,4
Capital	437,0	12,6	443,0	12,9	1,4
Reserves, ajustaments, subvencions i altres	398,0	11,5	269,5	7,9	-32,3
Resultat de l'exercici	21,5	0,6	97,4	2,8	353,4
PASSIU NO CORRENT	1.918,0	55,4	1.860,2	54,2	-3,0
Deutes a llarg termini	1.871,8	54,1	1.821,2	53,1	-2,7
Altres passius no corrents	46,2	1,3	39,0	1,1	-15,7
PASSIU CORRENT	685,8	19,8	759,4	22,1	10,7
Deutes a curt termini	217,6	6,3	264,1	7,7	21,4
Creditors comercials i altres comptes a pagar	457,7	13,2	479,7	14,0	4,8
Altres passius corrents	10,5	0,3	15,6	0,5	48,3
TOTAL PATRIMONI NET I PASSIU	3.460,3	100,0	3.429,5	100,0	-0,9

2. Compte de resultats	Mil euros		Mil euros		% Variació
		%		%	
INGRESSOS D'EXPLOTACIÓ	2.145,7	100,0	2.246,2	100,0	4,7
Import net de la xifra de negoci	2.046,4	95,4	2.289,6	101,9	11,9
Altres ingressos d'explotació i variació d'existències	99,3	4,6	-43,4	1,9	(ns)
Consums d'explotació	-1.056,9	49,3	-1.079,0	48,0	-2,1
Altres despeses d'explotació	-475,9	22,2	-485,7	21,6	-2,1
VALOR AFEGIT	612,9	28,6	681,5	30,3	11,2
Despeses de personal	-471,2	22,0	-460,0	20,5	-2,4
RESULTAT ECONÒMIC BRUT DE L'EXPLOTACIÓ	141,7	6,6	221,5	9,9	56,4
Amortitzacions de l'immobilitzat	-86,6	4,0	-82,9	3,7	-4,3
RESULTAT ECONÒMIC NET DE L'EXPLOTACIÓ	55,0	2,6	138,6	6,2	151,9
Despeses financeres	-28,3	1,3	-94,3	4,2	-233,0
Ingressos financers	10,4	0,5	8,0	0,4	-22,7
Altres partides financeres	-2,1	0,1	-4,7	0,2	-121,0
RESULTAT FINANCER	-20,1	0,9	-91,0	4,1	-353,2
RESULTAT ABANS D'IMPOSTOS	34,9	1,6	47,6	2,1	36,2
Impost de beneficis	-13,1	0,6	49,8	2,2	(ns)
Altres resultats	-0,3	0,0	0,0	0,0	(ns)
RESULTAT DE L'EXERCICI	21,5	1,0	97,4	4,3	353,4
RECURSOS GENERATS	108,1	5,0	180,3	8,0	66,8

3. Ràtios 2012	Valor mitjà	% Var s 2011	Diferència conjunt pimes	Q1	Mediana	Q3
Rendibilitat, marge i rotació						
Rendibilitat financera (%)	5,88	44,1	4,32	-6,58	3,82	18,75
Palanquejament net (%)	1,74	-22,7	2,22	-4,20	0,57	10,27
Rendibilitat econòmica (%)	4,14	126,3	2,10	-5,09	1,89	5,84
Marge (%)	6,32	114,3	3,94	-3,94	1,27	4,45
Rotació (voltes)	0,65	5,6	-0,20	0,82	1,49	2,35
Relatius al nombre d'ocupats						
Valor afegit per ocupat (milers d'euros)	55,100	13,2	11,89	24,50	36,89	51,57
Despeses de personal per ocupat (milers d'euros)	37,190	-0,7	2,64	23,73	32,00	41,70
Ràtios sobre valor afegit brut						
Costos laborals unitaris (%)	67,50	-12,2	-12,46	70,96	85,72	99,43
Productivitat de l'actiu (%)	46,76	22,5	14,93	28,14	50,21	84,94
Productivitat de l'immobilitzat (%)	94,32	36,8	24,13	62,70	160,99	443,23
Ràtios financeres						
Endeutament (%)	76,38	1,5	21,95	42,41	68,00	88,40
Liquiditat	1,14	-5,4	-0,45	0,83	1,27	2,17
Fons de maniobra	1,04	-1,1	-0,31	0,85	1,28	2,47

¹ Dades arrodonides a un decimal, llevat d'aquelles ràtios en què les dades apareixen amb dos decimals. Variacions calculades a partir dels valors de les mateixes empreses.

Font: PimesDat de PIMEC a partir de dades de SABI.

Serveis financers, asseguradores i lloguers

Pimes

Valors mitjans per empresa ¹

	<u>Exercici 2011</u>	<u>Exercici 2012</u>	<u>% Variació</u>
Nombre d'empreses	7.361	7.361	
Nombre de treballadors per empresa	3,4	3,4	-0,3

1. Comptes de balanç	Mil euros		Mil euros		% Variació
		%		%	
ACTIU NO CORRENT	1.952,9	76,6	1.965,5	77,0	0,6
Immobilitzat intangible	21,2	0,8	23,2	0,9	9,3
Immobilitzat material i inversions immobiliàries	1.404,2	55,1	1.403,0	54,9	-0,1
Inversions financeres a llarg termini i altres actius no corrents	527,5	20,7	539,3	21,1	2,2
ACTIU CORRENT	595,3	23,4	588,7	23,0	-1,1
Existències	96,3	3,8	90,1	3,5	-6,4
Deutors	128,5	5,0	128,9	5,0	0,3
Clients	82,3	3,2	81,4	3,2	-1,1
Altres deutors	46,2	1,8	47,6	1,9	3,0
Inversions financeres a curt termini	224,6	8,8	234,1	9,2	4,2
Efectiu i actius líquids	140,3	5,5	131,1	5,1	-6,6
Altres actius corrents	5,6	0,2	4,5	0,2	-19,8
TOTAL ACTIU	2.548,1	100,0	2.554,2	100,0	0,2
PATRIMONI NET	1.593,3	62,5	1.616,6	63,3	1,5
Capital	745,4	29,3	758,6	29,7	1,8
Reserves, ajustaments, subvencions i altres	808,2	31,7	830,8	32,5	2,8
Resultat de l'exercici	39,7	1,6	27,2	1,1	-31,4
PASSIU NO CORRENT	609,6	23,9	597,4	23,4	-2,0
Deutes a llarg termini	584,0	22,9	568,1	22,2	-2,7
Altres passius no corrents	25,6	1,0	29,3	1,1	14,7
PASSIU CORRENT	345,3	13,6	340,2	13,3	-1,5
Deutes a curt termini	216,3	8,5	204,8	8,0	-5,3
Creditors comercials i altres comptes a pagar	120,6	4,7	127,2	5,0	5,5
Altres passius corrents	8,4	0,3	8,2	0,3	-2,5
TOTAL PATRIMONI NET I PASSIU	2.548,1	100,0	2.554,2	100,0	0,2

2. Compte de resultats	Mil euros		Mil euros		% Variació
		%		%	
INGRESSOS D'EXPLOTACIÓ	478,4	100,0	453,4	100,0	-5,2
Import net de la xifra de negoci	392,2	82,0	377,2	83,2	-3,8
Altres ingressos d'explotació i variació d'existències	86,2	18,0	76,2	16,8	-11,6
Consums d'explotació	-93,8	19,6	-90,2	19,9	-3,9
Altres despeses d'explotació	-146,0	30,5	-149,4	33,0	-2,3
VALOR AFEGIT	238,6	49,9	213,8	47,2	-10,4
Despeses de personal	-126,9	26,5	-126,6	27,9	-0,3
RESULTAT ECONÒMIC BRUT DE L'EXPLOTACIÓ	111,7	23,3	87,3	19,2	-21,8
Amortitzacions de l'immobilitzat	-44,6	9,3	-43,2	9,5	-3,0
RESULTAT ECONÒMIC NET DE L'EXPLOTACIÓ	67,1	14,0	44,0	9,7	-34,4
Despeses financeres	-24,2	5,1	-23,0	5,1	-4,8
Ingressos financers	26,3	5,5	26,0	5,7	-1,1
Altres partides financeres	-18,2	3,8	-8,8	1,9	-51,8
RESULTAT FINANCER	-16,1	3,4	-5,8	1,3	-63,9
RESULTAT ABANS D'IMPOSTOS	51,0	10,7	38,2	8,4	-25,0
Impost de beneficis	-11,3	2,4	-11,0	2,4	-2,9
Altres resultats	0,0	0,0	0,0	0,0	(ns)
RESULTAT DE L'EXERCICI	39,7	8,3	27,2	6,0	-31,4
RECURSOS GENERATS	84,3	17,6	70,5	15,5	-16,4

3. Ràtios 2012	Valor mitjà	% Var s 2011	Diferència conjunt pimes	Q1	Mediana	Q3
Rendibilitat, marge i rotació						
Rendibilitat financera (%)	2,36	-26,1	0,80	-1,45	1,81	10,00
Palanquejament net (%)	-0,03	-113,7	0,45	-0,88	0,01	2,30
Rendibilitat econòmica (%)	2,40	-18,7	0,35	-0,74	1,63	5,37
Marge (%)	13,51	-14,0	11,12	-4,89	9,13	31,52
Rotació (voltes)	0,18	-5,5	-0,68	0,06	0,14	0,50
Relatius al nombre d'ocupats						
Valor afegit per ocupat (milers d'euros)	62,353	-10,1	19,14	24,00	47,00	96,00
Despeses de personal per ocupat (milers d'euros)	36,906	0,0	2,36	18,00	27,33	41,00
Ràtios sobre valor afegit brut						
Costos laborals unitaris (%)	59,19	11,3	-20,77	24,04	54,32	89,58
Productivitat de l'actiu (%)	12,01	-9,6	-19,83	4,27	10,61	38,50
Productivitat de l'immobilitzat (%)	14,99	-10,4	-55,20	4,73	12,17	65,28
Ràtios financeres						
Endeutament (%)	36,71	-2,0	-17,72	9,52	33,33	67,69
Liquiditat	1,73	0,4	0,14	0,73	2,05	8,18
Fons de maniobra	1,13	-0,1	-0,22	0,97	1,07	1,48

¹ Dades arrodonides a un decimal, llevat d'aquelles ràtios en què les dades apareixen amb dos decimals. Variacions calculades a partir dels valors de les mateixes empreses.

Font: PimesDat de PIMEC a partir de dades de SABI.

Altres serveis a les empreses

Pimes

Valors mitjans per empresa ¹

	<u>Exercici 2011</u>	<u>Exercici 2012</u>	<u>% Variació</u>
Nombre d'empreses	13.205	13.205	
Nombre de treballadors per empresa	8,8	8,7	-1,3

1. Comptes de balanç	Mil euros	%	Mil euros	%	% Variació
ACTIU NO CORRENT	643,2	52,7	655,6	53,3	1,9
Immobilitzat intangible	45,3	3,7	48,1	3,9	6,1
Immobilitzat material i inversions immobiliàries	183,6	15,1	183,7	14,9	0,0
Inversions financeres a llarg termini i altres actius no corrents	414,3	34,0	423,8	34,4	2,3
ACTIU CORRENT	576,5	47,3	575,1	46,7	-0,3
Existències	46,4	3,8	44,6	3,6	-3,7
Deutors	236,8	19,4	231,3	18,8	-2,3
Clients	209,6	17,2	201,4	16,4	-3,9
Altres deutors	27,2	2,2	29,9	2,4	10,0
Inversions financeres a curt termini	181,8	14,9	192,7	15,7	6,0
Efectiu i actius líquids	107,5	8,8	102,9	8,4	-4,3
Altres actius corrents	4,1	0,3	3,5	0,3	-12,9
TOTAL ACTIU	1.219,7	100,0	1.230,6	100,0	0,9
PATRIMONI NET	666,7	54,7	684,1	55,6	2,6
Capital	195,0	16,0	200,0	16,2	2,5
Reserves, ajustaments, subvencions i altres	386,6	31,7	436,7	35,5	13,0
Resultat de l'exercici	85,1	7,0	47,4	3,9	-44,3
PASSIU NO CORRENT	200,0	16,4	177,3	14,4	-11,3
Deutes a llarg termini	184,4	15,1	162,7	13,2	-11,8
Altres passius no corrents	15,6	1,3	14,6	1,2	-6,2
PASSIU CORRENT	353,0	28,9	369,2	30,0	4,6
Deutes a curt termini	139,1	11,4	163,9	13,3	17,8
Creditors comercials i altres comptes a pagar	199,8	16,4	192,7	15,7	-3,6
Altres passius corrents	14,0	1,2	12,6	1,0	-10,0
TOTAL PATRIMONI NET I PASSIU	1.219,7	100,0	1.230,6	100,0	0,9

2. Compte de resultats	Mil euros	%	Mil euros	%	% Variació
INGRESSOS D'EXPLOTACIÓ	839,5	100,0	839,5	100,0	0,0
Import net de la xifra de negoci	806,4	96,1	806,7	96,1	0,0
Altres ingressos d'explotació i variació d'existències	33,1	3,9	32,8	3,9	-0,7
Consums d'explotació	-233,3	27,8	-218,4	26,0	-6,4
Altres despeses d'explotació	-223,3	26,6	-217,1	25,9	-2,8
VALOR AFEGIT	383,0	45,6	404,1	48,1	5,5
Despeses de personal	-323,8	38,6	-318,9	38,0	-1,5
RESULTAT ECONÒMIC BRUT DE L'EXPLOTACIÓ	59,2	7,1	85,1	10,1	43,8
Amortitzacions de l'immobilitzat	-24,4	2,9	-24,3	2,9	-0,5
RESULTAT ECONÒMIC NET DE L'EXPLOTACIÓ	34,8	4,1	60,9	7,2	74,9
Despeses financeres	-10,9	1,3	-10,5	1,2	-3,6
Ingressos financers	74,2	8,8	11,7	1,4	-84,2
Altres partides financeres	-4,0	0,5	-6,0	0,7	-49,1
RESULTAT FINANCER	59,3	7,1	-4,8	0,6	(ns)
RESULTAT ABANS D'IMPOSTOS	94,1	11,2	56,1	6,7	-40,4
Impost de beneficis	-9,0	1,1	-8,7	1,0	-3,8
Altres resultats	0,0	0,0	0,0	0,0	(ns)
RESULTAT DE L'EXERCICI	85,1	10,1	47,4	5,6	-44,3
RECURSOS GENERATS	109,5	13,0	71,7	8,5	-34,6

3. Ràtios 2012	Valor mitjà	% Var s 2011	Diferència conjunt pimes	Q1	Mediana	Q3
Rendibilitat, marge i rotació						
Rendibilitat financera (%)	8,20	-41,9	6,63	-3,28	5,26	23,08
Palanquejament net (%)	2,79	-49,4	3,27	-2,14	0,96	11,14
Rendibilitat econòmica (%)	5,41	-37,2	3,36	-3,45	2,55	8,29
Marge (%)	7,93	-36,6	5,55	-3,51	2,16	7,86
Rotació (voltes)	0,68	-0,9	-0,18	0,59	1,25	2,15
Relatius al nombre d'ocupats						
Valor afegit per ocupat (milers d'euros)	46,455	6,9	3,25	21,33	34,30	52,57
Despeses de personal per ocupat (milers d'euros)	36,668	-0,2	2,12	21,00	31,00	43,63
Ràtios sobre valor afegit brut						
Costos laborals unitaris (%)	78,93	-6,6	-1,02	70,97	89,47	100,00
Productivitat de l'actiu (%)	65,80	7,2	33,96	30,97	70,91	139,53
Productivitat de l'immobilitzat (%)	174,36	4,2	104,17	78,04	322,22	1171,43
Ràtios financeres						
Endeutament (%)	44,41	-2,0	-10,02	30,64	58,07	83,92
Liquiditat	1,56	-4,6	-0,03	0,97	1,63	3,22
Fons de maniobra	1,31	-2,5	-0,03	0,98	1,63	4,35

¹ Dades arrodonides a un decimal, llevat d'aquelles ràtios en què les dades apareixen amb dos decimals. Variacions calculades a partir dels valors de les mateixes empreses.

Font: PimesDat de PIMEC a partir de dades de SABI.

Altres serveis a les persones

Pimes

Valors mitjans per empresa ¹

	<u>Exercici 2011</u>	<u>Exercici 2012</u>	<u>% Variació</u>
Nombre d'empreses	6.658	6.658	
Nombre de treballadors per empresa	11,1	11,1	-0,3

1. Comptes de balanç	Mil euros	%	Mil euros	%	% Variació
ACTIU NO CORRENT	616,1	57,5	618,0	57,1	0,3
Immobilitzat intangible	76,8	7,2	79,9	7,4	4,1
Immobilitzat material i inversions immobiliàries	392,0	36,6	380,5	35,2	-2,9
Inversions financeres a llarg termini i altres actius no corrents	147,4	13,7	157,6	14,6	6,9
ACTIU CORRENT	456,0	42,5	464,3	42,9	1,8
Existències	70,1	6,5	70,5	6,5	0,6
Deutors	176,8	16,5	180,0	16,6	1,8
Clients	141,1	13,2	143,3	13,2	1,6
Altres deutors	35,7	3,3	36,7	3,4	2,8
Inversions financeres a curt termini	108,3	10,1	112,9	10,4	4,3
Efectiu i actius líquids	94,5	8,8	94,5	8,7	0,0
Altres actius corrents	6,4	0,6	6,4	0,6	1,2
TOTAL ACTIU	1.072,1	100,0	1.082,3	100,0	1,0
PATRIMONI NET	428,3	39,9	436,1	40,3	1,8
Capital	165,9	15,5	163,2	15,1	-1,6
Reserves, ajustaments, subvencions i altres	243,9	22,7	263,5	24,3	8,0
Resultat de l'exercici	18,5	1,7	9,5	0,9	-48,9
PASSIU NO CORRENT	265,8	24,8	264,8	24,5	-0,4
Deutes a llarg termini	231,8	21,6	231,7	21,4	0,0
Altres passius no corrents	34,0	3,2	33,1	3,1	-2,6
PASSIU CORRENT	378,1	35,3	381,4	35,2	0,9
Deutes a curt termini	151,3	14,1	160,1	14,8	5,9
Creditors comercials i altres comptes a pagar	208,5	19,4	201,5	18,6	-3,4
Altres passius corrents	18,3	1,7	19,8	1,8	8,0
TOTAL PATRIMONI NET I PASSIU	1.072,1	100,0	1.082,3	100,0	1,0

2. Compte de resultats	Mil euros	%	Mil euros	%	% Variació
INGRESSOS D'EXPLOTACIÓ	1.076,5	100,0	1.059,0	100,0	-1,6
Import net de la xifra de negoci	1.014,1	94,2	1.003,5	94,8	-1,0
Altres ingressos d'explotació i variació d'existències	62,4	5,8	55,5	5,2	-11,1
Consums d'explotació	-370,4	34,4	-371,9	35,1	-0,4
Altres despeses d'explotació	-285,3	26,5	-278,9	26,3	-2,3
VALOR AFEGIT	420,8	39,1	408,3	38,6	-3,0
Despeses de personal	-334,1	31,0	-332,1	31,4	-0,6
RESULTAT ECONÒMIC BRUT DE L'EXPLOTACIÓ	86,6	8,0	76,2	7,2	-12,0
Amortitzacions de l'immobilitzat	-49,4	4,6	-47,8	4,5	-3,2
RESULTAT ECONÒMIC NET DE L'EXPLOTACIÓ	37,2	3,5	28,4	2,7	-23,8
Despeses financeres	-14,1	1,3	-15,3	1,4	-8,5
Ingressos financers	7,0	0,7	7,8	0,7	12,0
Altres partides financeres	-3,0	0,3	-2,5	0,2	-15,5
RESULTAT FINANCER	-10,1	0,9	-10,0	0,9	-1,1
RESULTAT ABANS D'IMPOSTOS	27,1	2,5	18,4	1,7	-32,2
Impost de beneficis	-8,6	0,8	-8,9	0,8	-3,8
Altres resultats	0,0	0,0	0,0	0,0	0,0
RESULTAT DE L'EXERCICI	18,5	1,7	9,5	0,9	-48,9
RECURSOS GENERATS	67,9	6,3	57,3	5,4	-15,7

3. Ràtios 2012	Valor mitjà	% Var s 2011	Diferència conjunt pimes	Q1	Mediana	Q3
Rendibilitat, marge i rotació						
Rendibilitat financera (%)	4,22	-33,4	2,65	-6,18	6,09	25,93
Palanquejament net (%)	1,10	-55,7	1,58	-3,65	1,27	14,17
Rendibilitat econòmica (%)	3,12	-19,1	1,07	-6,73	2,38	8,50
Marge (%)	3,18	-16,9	0,80	-4,76	1,50	6,08
Rotació (voltes)	0,98	-2,5	0,12	0,77	1,52	2,76
Relatius al nombre d'ocupats						
Valor afegit per ocupat (milers d'euros)	36,859	-2,7	-6,35	18,41	28,00	44,00
Despeses de personal per ocupat (milers d'euros)	29,978	-0,3	-4,57	18,62	25,45	35,20
Ràtios sobre valor afegit brut						
Costos laborals unitaris (%)	81,33	2,4	1,37	70,86	88,79	100,00
Productivitat de l'actiu (%)	50,29	-2,4	18,45	36,23	77,01	159,05
Productivitat de l'immobilitzat (%)	88,68	-1,2	18,49	62,24	192,86	618,35
Ràtios financeres						
Endeutament (%)	59,70	-0,6	5,27	33,33	63,49	91,64
Liquiditat	1,22	0,9	-0,37	0,58	1,27	2,69
Fons de maniobra	1,13	0,7	-0,21	0,76	1,15	2,43

¹ Dades arrodonides a un decimal, llevat d'aquelles ràtios en què les dades apareixen amb dos decimals. Variacions calculades a partir dels valors de les mateixes empreses.

Font: PimesDat de PIMEC a partir de dades de SABI.

Síntesi dels valors de dispersió de les ràtios per sectors

Rendibilitat financera

% Resultat abans d'impostos / Patrimoni net

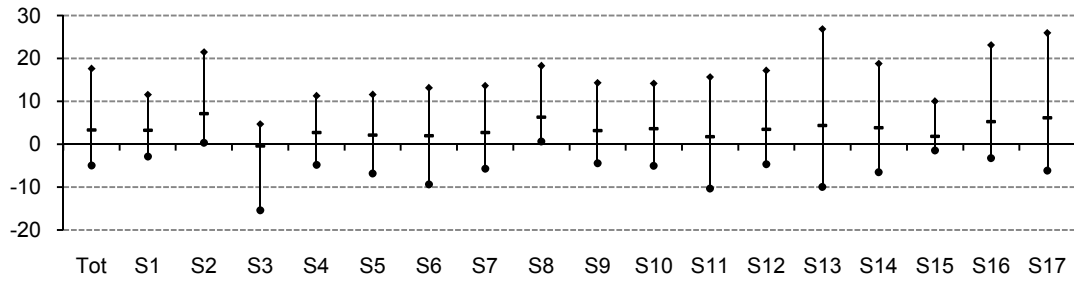

Palanquejament net

%(Rendibilitat financera – Rendibilitat econòmica)

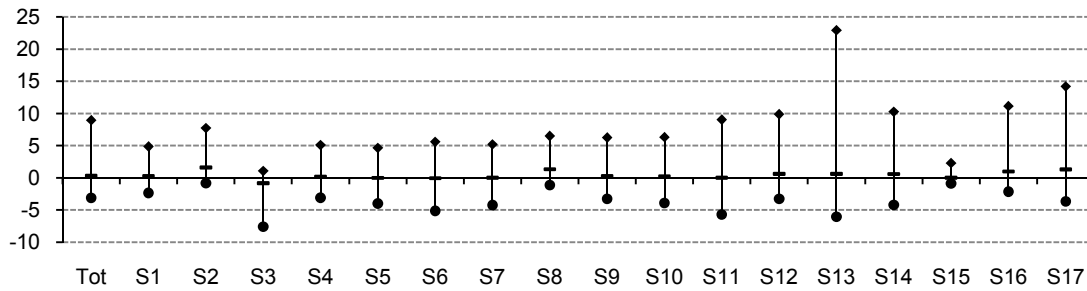

Rendibilitat econòmica

%(Resultat abans d'impostos + despeses financeres) / Actiu

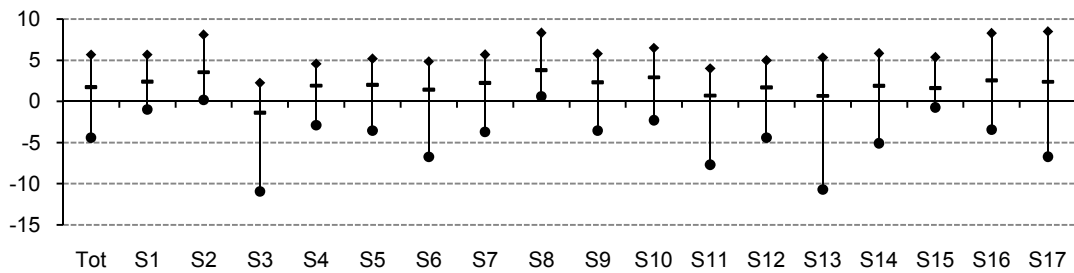

Marge

%(Resultat abans d'impostos + despeses financeres) / Ingressos d'explotació

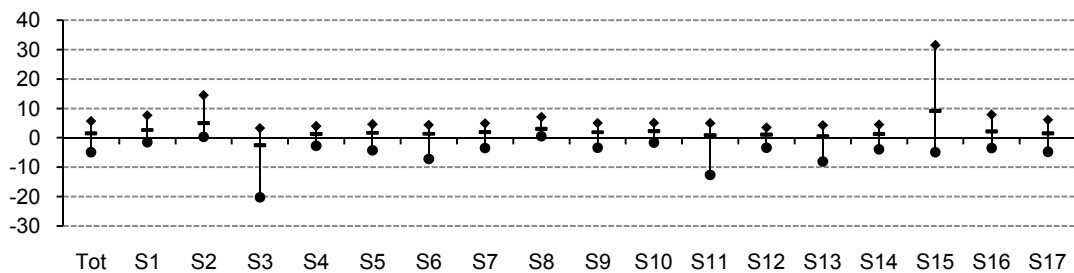

Rotació

Ingressos d'explotació / Actiu (voltes)

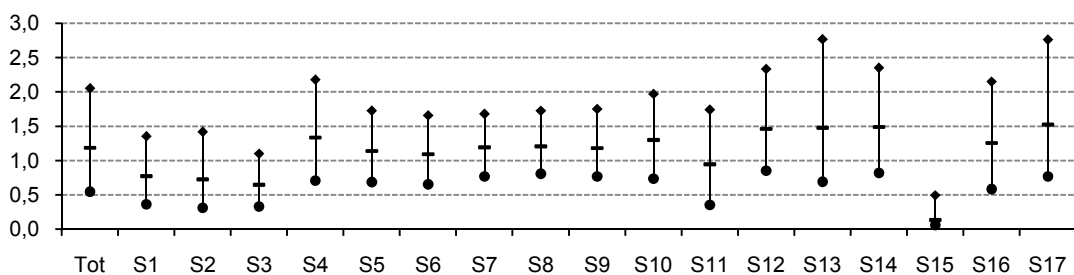

Vab per ocupat

Valor afegit / Nombre de treballadors (milers d'euros)

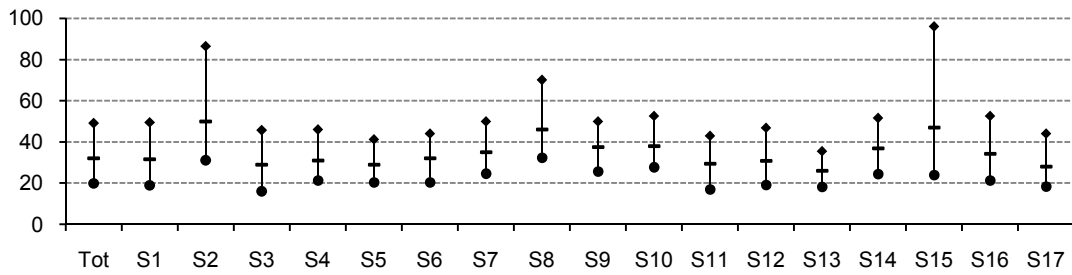

Despeses de personal per ocupat

Despeses de personal / Nombre de treballadors (milers d'euros)

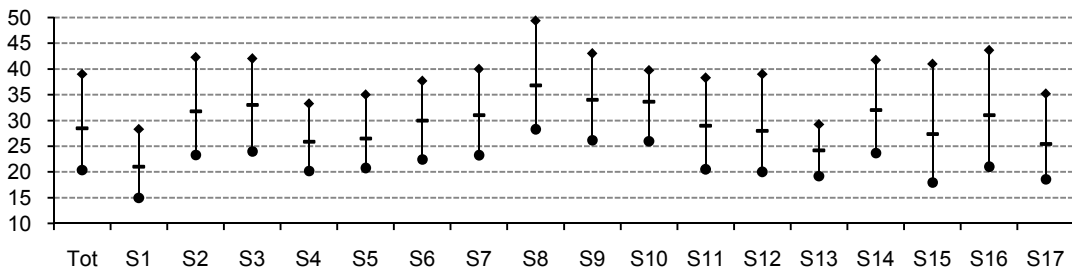

Costos laborals unitaris

% Despeses de personal / Valor afegit

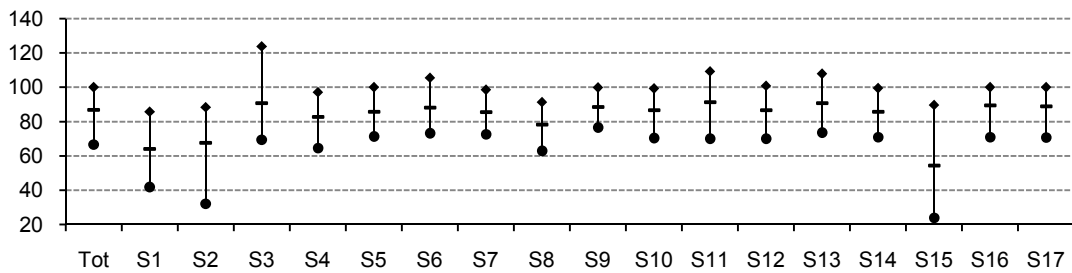

Productivitat de l'actiu

% Valor afegit / Actiu d'explotació

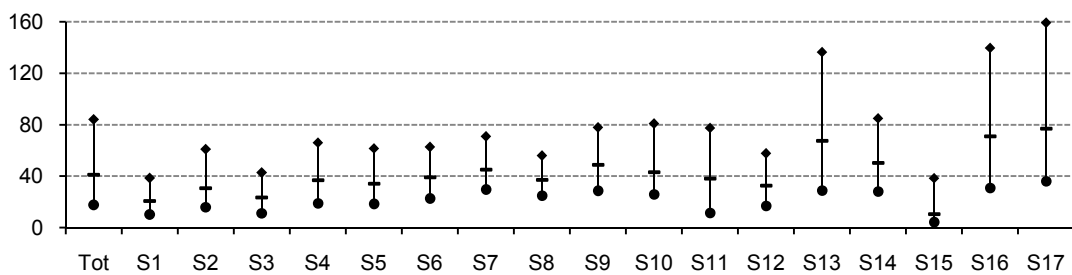

Productivitat de l'immobilitzat

% Valor afegit / Immobilitzat d'explotació

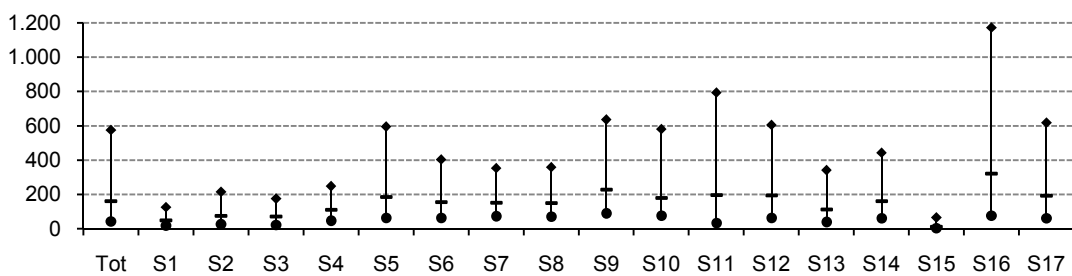

Endeutament

% (Passiu no corrent + Passiu corrent) / Passiu

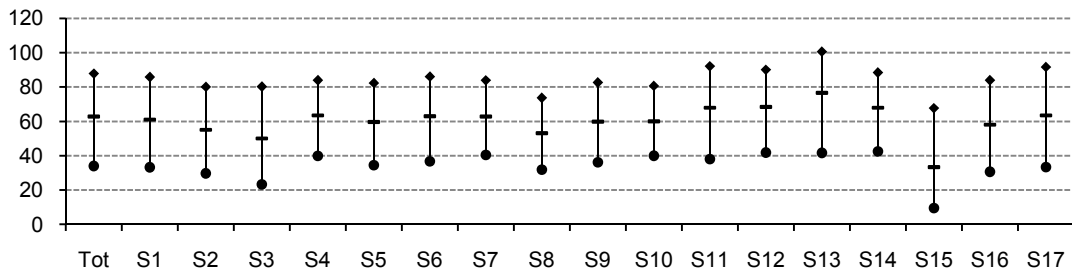

Liquiditat

Actiu corrent / Passiu corrent

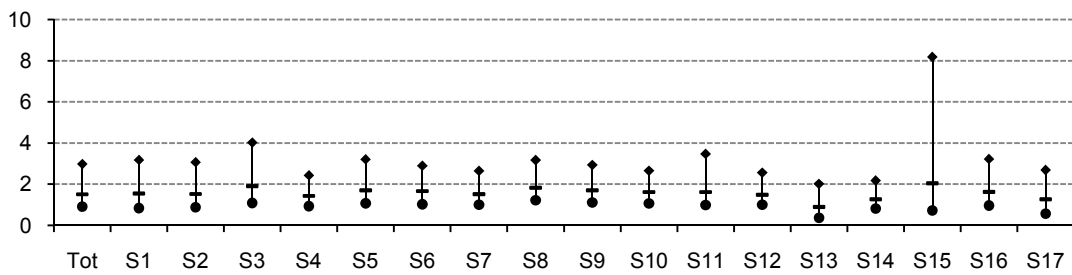

Fons de maniobra

(Patrimoni net + Passiu no corrent) / Actiu no corrent

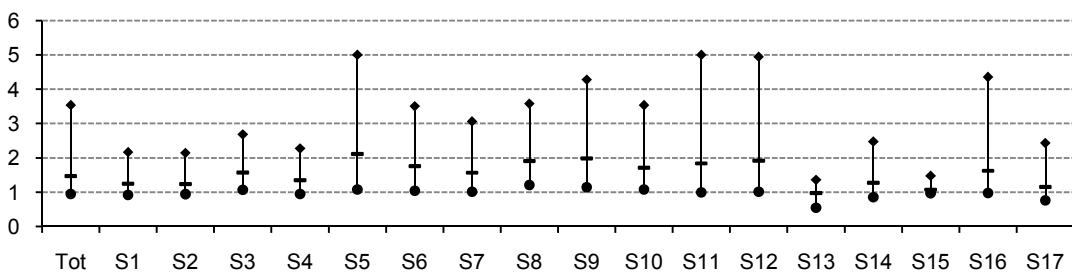

Llegenda gràfics

Tot	Pimes
S1	Primari
S2	Energia, gas, aigua i reciclatge
S3	Indústries extractives no energètiques
S4	Indústria alimentària
S5	Indústria tèxtil, cuir i confecció
S6	Cautxú, fusta i altres indústries
S7	Indústria del paper i arts gràfiques
S8	Indústries químiques
S9	Metal·lúrgia, maquinària i material elèctric
S10	Material de transport
S11	Construcció
S12	Comerç i reparacions
S13	Hoteleria i restauració
S14	Transport i comunicacions
S15	Serveis financers, assegurances i lloguers
S16	Altres serveis a les empreses
S17	Altres serveis a les persones
◆	Quartil 3 (Valor de l'indicador que deixa el 75% de les empreses per sota)
—	Mediana (Valor de l'indicador que deixa el 50% de les empreses per sota)
★	Quartil 1 (Valor de l'indicador que deixa el 25% de les empreses per sota)

Microempreses

Ocupats: d'1 a 9 treballadors

Facturació: inferior a 2 milions d'euros

Valor de l'actiu: inferior a 2 milions d'euros

SECTORS D'ACTIVITAT	Codi CCAE-2009 (2 dígit)	Pàg.
Pimes		125
Primari	01, 02, 03	126
Energia, gas, aigua i reciclatge	05, 06, 19, 35, 36, 37, 38, 39	127
Indústries extractives no energètiques	07, 08, 09, 23	128
Indústria alimentària	10, 11, 12	129
Indústria tèxtil, cuir i confecció	13, 14, 15	130
Cautxú, fusta i altres indústries	16, 22, 31, 32	131
Indústria del paper i arts gràfiques	17, 18	132
Indústries químiques	20, 21	133
Metal·lúrgia, maquinària i material elèctric	24, 25, 26, 27, 28, 33	134
Material de transport	29, 30	135
Construcció	41, 42, 43	136
Comerç i reparacions	45, 46, 47, 95	137
Hoteleria i restauració	55, 56	138
Transport i comunicacions	49, 50, 51, 52, 53, 60, 61	139
Serveis financers, asseguradores i lloguers	64, 65, 66, 68, 77	140
Altres serveis a les empreses	58, 62, 63, 69, 70, 71, 72, 73, 74, 78, 80, 81, 82	141
Altres serveis a les persones	59, 75, 79, 85, 86, 87, 88, 90, 91, 92, 93, 96	142
Síntesi dels valors de dispersió de les ràtios per sectors		143

Definició Ràtios

Rendibilitat, marge i rotació

Rendibilitat financera:	$\text{Resultat abans d'impostos} / \text{Patrimoni net}$
Palanquejament net:	$\text{Rendibilitat financera} - \text{Rendibilitat econòmica}$
Rendibilitat econòmica:	$(\text{Resultat abans d'impostos} + \text{despeses financeres}) / \text{Actiu}$
Marge:	$(\text{Resultat abans d'impostos} + \text{despeses financeres}) / \text{Ingressos d'explotació}$
Rotació:	$\text{Ingressos d'explotació} / \text{Actiu}$

Relatius al nombre d'ocupats

Valor afegit per ocupat:	$\text{Valor afegit} / \text{Nombre de treballadors}$
Despeses de personal per ocupat:	$\text{Despeses de personal} / \text{Nombre de treballadors}$
Ràtios sobre valor afegit brut	
Costos laborals unitaris:	$\text{Despeses de personal} / \text{Valor afegit}$
Productivitat de l'actiu:	$\text{Valor afegit} / \text{Actiu d'explotació}$
Productivitat de l'immobilitzat:	$\text{Valor afegit} / \text{Actiu no corrent d'explotació}$

Ràtios financeres

Endeutament:	$(\text{Passiu no corrent} + \text{Passiu corrent}) / \text{Passiu}$
Liquiditat:	$\text{Actiu corrent} / \text{Passiu corrent}$
Fons de maniobra:	$(\text{Patrimoni net} + \text{Passiu no corrent}) / \text{Actiu no corrent}$

Mesures de dispersió

Q1: Quartil 1:	Valor de l'indicador que deixa el 25% de les empreses per sota
Mediana:	Valor de l'indicador que deixa el 50% de les empreses per sota
Q3: Quartil 3:	Valor de l'indicador que deixa el 75% de les empreses per sota

MicroempresesValors mitjans per empresa ¹

	Exercici 2011	Exercici 2012	% Variació
Nombre d'empreses	62.459	62.459	
Nombre de treballadors per empresa	3,3	3,3	-1,2

1. Comptes de balanç	Mil euros		Mil euros		% Variació
		%		%	
ACTIU NO CORRENT	345,6	54,5	349,4	55,0	1,1
Immobilitzat intangible	7,9	1,3	8,5	1,3	6,8
Immobilitzat material i inversions immobiliàries	253,1	39,9	251,8	39,6	-0,5
Inversions financeres a llarg termini i altres actius no corrents	84,6	13,3	89,2	14,0	5,5
ACTIU CORRENT	289,0	45,5	285,9	45,0	-1,0
Existències	96,1	15,1	93,5	14,7	-2,8
Deutors	92,0	14,5	91,8	14,4	-0,2
Clients	76,9	12,1	76,0	12,0	-1,1
Altres deutors	15,1	2,4	15,8	2,5	4,3
Inversions financeres a curt termini	42,6	6,7	44,5	7,0	4,5
Efectiu i actius líquids	56,9	9,0	54,7	8,6	-3,9
Altres actius corrents	1,4	0,2	1,5	0,2	6,9
TOTAL ACTIU	634,5	100,0	635,4	100,0	0,1
PATRIMONI NET	318,9	50,3	323,3	50,9	1,4
Capital	134,5	21,2	138,5	21,8	3,0
Reserves, ajustaments, subvencions i altres	182,6	28,8	186,5	29,4	2,2
Resultat de l'exercici	1,9	0,3	-1,7	-0,3	(ns)
PASSIU NO CORRENT	149,1	23,5	146,1	23,0	-2,0
Deutes a llarg termini	145,6	23,0	142,5	22,4	-2,2
Altres passius no corrents	3,4	0,5	3,6	0,6	4,1
PASSIU CORRENT	166,5	26,2	166,0	26,1	-0,3
Deutes a curt termini	60,3	9,5	59,4	9,4	-1,5
Creditors comercials i altres comptes a pagar	104,2	16,4	104,7	16,5	0,5
Altres passius corrents	1,9	0,3	1,8	0,3	-6,2
TOTAL PATRIMONI NET I PASSIU	634,5	100,0	635,4	100,0	0,1

2. Compte de resultats	Mil euros		Mil euros		% Variació
		%		%	
INGRESSOS D'EXPLOTACIÓ	433,5	100,0	420,7	100,0	-3,0
Import net de la xifra de negoci	416,1	96,0	404,6	96,2	-2,8
Altres ingressos d'explotació i variació d'existències	17,4	4,0	16,1	3,8	-7,4
Consums d'explotació	-222,6	51,3	-218,0	51,8	-2,1
Altres despeses d'explotació	-86,2	19,9	-85,3	20,3	-1,1
VALOR AFEGIT	124,8	28,8	117,4	27,9	-5,9
Despeses de personal	-102,5	23,7	-100,0	23,8	-2,5
RESULTAT ECONÒMIC BRUT DE L'EXPLOTACIÓ	22,2	5,1	17,4	4,1	-21,5
Amortitzacions de l'immobilitzat	-14,2	3,3	-13,5	3,2	-4,7
RESULTAT ECONÒMIC NET DE L'EXPLOTACIÓ	8,1	1,9	4,0	0,9	-50,9
Despeses financeres	-6,7	1,5	-6,7	1,6	-0,2
Ingressos financers	4,7	1,1	4,2	1,0	-11,3
Altres partides financeres	-2,0	0,5	-1,4	0,3	-27,3
RESULTAT FINANCER	-4,0	0,9	-3,9	0,9	-0,5
RESULTAT ABANS D'IMPOSTOS	4,1	0,9	0,0	0,0	-99,7
Impost de beneficis	-2,2	0,5	-1,7	0,4	-23,9
Altres resultats	0,0	0,0	0,0	0,0	-42,9
RESULTAT DE L'EXERCICI	1,9	0,4	-1,7	0,4	(ns)
RECURSOS GENERATS	16,0	3,7	11,8	2,8	-26,4

3. Ràtios 2012	Valor mitjà	% Var s 2011	Diferència conjunt pimes	Q1	Mediana	Q3
Rendibilitat, marge i rotació						
Rendibilitat financera (%)	0,00	-99,7	-1,56	-6,13	3,16	18,87
Palanquejament net (%)	-1,05	-151,0	-0,57	-3,47	0,27	10,28
Rendibilitat econòmica (%)	1,06	-38,0	-0,99	-5,66	1,44	5,47
Marge (%)	1,60	-36,0	-0,78	-6,72	1,33	5,82
Rotació (voltes)	0,66	-3,1	-0,20	0,48	1,12	2,03
Relatius al nombre d'ocupats						
Valor afegit per ocupat (milers d'euros)	35,828	-4,8	-7,38	18,00	30,00	47,50
Despeses de personal per ocupat (milers d'euros)	30,506	-1,4	-4,04	19,00	27,00	37,67
Ràtios sobre valor afegit brut						
Costos laborals unitaris (%)	85,15	3,6	5,19	64,56	86,71	102,22
Productivitat de l'actiu (%)	23,40	-4,8	-8,44	15,31	38,60	81,37
Productivitat de l'immobilitzat (%)	45,11	-5,6	-25,08	34,55	148,57	555,89
Ràtios financeres						
Endeutament (%)	49,11	-1,2	-5,32	33,52	64,96	90,65
Liquiditat	1,72	-0,7	0,14	0,87	1,50	3,13
Fons de maniobra	1,34	-0,8	0,00	0,91	1,43	3,59

¹ Dades arrodonides a un decimal, llevat d'aquelles ràtios en què les dades apareixen amb dos decimals. Variacions calculades a partir dels valors de les mateixes empreses.

Font: PimesDat de PIMEC a partir de dades de SABI.

Primari

Microempreses

Valors mitjans per empresa ¹

	<u>Exercici 2011</u>	<u>Exercici 2012</u>	<u>% Variació</u>
Nombre d'empreses	1.228	1.228	
Nombre de treballadors per empresa	3,0	3,0	0,3

1. Comptes de balanç	Mil euros	%	Mil euros	%	% Variació
ACTIU NO CORRENT	446,8	59,4	466,3	60,0	4,4
Immobilitzat intangible	4,1	0,5	3,8	0,5	-7,8
Immobilitzat material i inversions immobiliàries	370,2	49,2	380,4	48,9	2,7
Inversions financeres a llarg termini i altres actius no corrents	72,5	9,6	82,1	10,6	13,2
ACTIU CORRENT	305,4	40,6	311,3	40,0	1,9
Existències	120,9	16,1	117,2	15,1	-3,1
Deutors	90,6	12,0	96,0	12,4	5,9
Clients	70,6	9,4	76,7	9,9	8,7
Altres deutors	20,0	2,7	19,3	2,5	-3,6
Inversions financeres a curt termini	38,5	5,1	43,2	5,6	12,3
Efectiu i actius líquids	56,7	7,5	54,5	7,0	-3,9
Altres actius corrents	-1,3	-0,2	0,5	0,1	(ns)
TOTAL ACTIU	752,3	100,0	777,6	100,0	3,4
PATRIMONI NET	328,2	43,6	340,9	43,8	3,9
Capital	185,1	24,6	191,8	24,7	3,6
Reserves, ajustaments, subvencions i altres	140,9	18,7	144,4	18,6	2,5
Resultat de l'exercici	2,3	0,3	4,8	0,6	109,0
PASSIU NO CORRENT	208,0	27,7	212,0	27,3	1,9
Deutes a llarg termini	204,9	27,2	208,5	26,8	1,8
Altres passius no corrents	3,1	0,4	3,5	0,4	10,7
PASSIU CORRENT	216,0	28,7	224,7	28,9	4,0
Deutes a curt termini	87,1	11,6	86,7	11,2	-0,4
Creditors comercials i altres comptes a pagar	130,3	17,3	136,8	17,6	5,0
Altres passius corrents	-1,4	-0,2	1,1	0,1	(ns)
TOTAL PATRIMONI NET I PASSIU	752,3	100,0	777,6	100,0	3,4

2. Compte de resultats	Mil euros	%	Mil euros	%	% Variació
INGRESSOS D'EXPLOTACIÓ	494,1	100,0	508,0	100,0	2,8
Import net de la xifra de negoci	454,6	92,0	465,7	91,7	2,5
Altres ingressos d'explotació i variació d'existències	39,5	8,0	42,3	8,3	7,0
Consums d'explotació	-301,4	61,0	-309,3	60,9	-2,6
Altres despeses d'explotació	-86,8	17,6	-90,4	17,8	-4,1
VALOR AFEGIT	105,8	21,4	108,4	21,3	2,4
Despeses de personal	-68,9	14,0	-69,4	13,7	-0,7
RESULTAT ECONÒMIC BRUT DE L'EXPLOTACIÓ	36,9	7,5	39,0	7,7	5,6
Amortitzacions de l'immobilitzat	-26,5	5,4	-26,7	5,3	-1,0
RESULTAT ECONÒMIC NET DE L'EXPLOTACIÓ	10,4	2,1	12,2	2,4	17,4
Despeses financeres	-8,8	1,8	-8,7	1,7	-0,9
Ingressos financers	3,4	0,7	3,5	0,7	3,1
Altres partides financeres	-0,6	0,1	-0,4	0,1	-29,5
RESULTAT FINANCER	-6,0	1,2	-5,7	1,1	-5,9
RESULTAT ABANS D'IMPOSTOS	4,4	0,9	6,6	1,3	49,4
Impost de beneficis	-2,1	0,4	-1,8	0,3	-15,5
Altres resultats	0,0	0,0	0,0	0,0	0,0
RESULTAT DE L'EXERCICI	2,3	0,5	4,8	0,9	109,0
RECURSOS GENERATS	28,8	5,8	31,5	6,2	9,6

3. Ràtios 2012	Valor mitjà	% Var s 2011	Diferència conjunt micros	Q1	Mediana	Q3
Rendibilitat, marge i rotació						
Rendibilitat financera (%)	1,92	43,9	1,92	-4,32	2,92	11,97
Palanquejament net (%)	-0,04	89,9	1,01	-2,51	0,19	5,20
Rendibilitat econòmica (%)	1,97	12,1	0,91	-1,44	2,09	5,60
Marge (%)	3,01	12,7	1,41	-2,37	2,68	8,29
Rotació (voltes)	0,65	-0,5	-0,01	0,34	0,69	1,26
Relatius al nombre d'ocupats						
Valor afegit per ocupat (milers d'euros)	36,132	2,1	0,30	18,00	31,00	49,00
Despeses de personal per ocupat (milers d'euros)	23,139	0,3	-7,37	14,00	20,00	28,00
Ràtios sobre valor afegit brut						
Costos laborals unitaris (%)	64,04	-1,7	-21,11	40,00	62,07	85,29
Productivitat de l'actiu (%)	16,61	0,7	-6,79	9,10	19,57	36,73
Productivitat de l'immobilitzat (%)	28,21	-0,2	-16,91	17,84	44,42	116,44
Ràtios financeres						
Endeutament (%)	56,16	-0,4	7,04	32,06	61,15	87,39
Liquiditat	1,39	-2,0	-0,34	0,77	1,53	3,28
Fons de maniobra	1,19	-1,2	-0,16	0,88	1,22	2,16

¹ Dades arrodonides a un decimal, llevat d'aquelles ràtios en què les dades apareixen amb dos decimals. Variacions calculades a partir dels valors de les mateixes empreses.
Font: PimesDat de PIMEC a partir de dades de SABI.

Energia, gas, aigua i reciclatge

Microempreses

Valors mitjans per empresa ¹

	<u>Exercici 2011</u>	<u>Exercici 2012</u>	<u>% Variació</u>
Nombre d'empreses	298	298	
Nombre de treballadors per empresa	3,2	3,1	-1,8

1. Comptes de balanç	Mil euros		Mil euros		% Variació
		%		%	
ACTIU NO CORRENT	676,9	62,2	686,1	61,8	1,4
Immobilitzat intangible	37,4	3,4	37,4	3,4	0,0
Immobilitzat material i inversions immobiliàries	440,0	40,5	428,3	38,6	-2,7
Inversions financeres a llarg termini i altres actius no corrents	199,5	18,3	220,4	19,8	10,4
ACTIU CORRENT	410,7	37,8	424,9	38,2	3,5
Existències	68,7	6,3	77,5	7,0	12,8
Deutors	150,2	13,8	161,3	14,5	7,4
Clients	122,4	11,3	135,0	12,2	10,3
Altres deutors	27,8	2,6	26,3	2,4	-5,5
Inversions financeres a curt termini	90,8	8,3	87,6	7,9	-3,5
Efectiu i actius líquids	96,2	8,8	96,6	8,7	0,5
Altres actius corrents	4,8	0,4	1,9	0,2	-61,3
TOTAL ACTIU	1.087,6	100,0	1.111,0	100,0	2,1
PATRIMONI NET	537,2	49,4	557,7	50,2	3,8
Capital	206,4	19,0	216,6	19,5	5,0
Reserves, ajustaments, subvencions i altres	299,2	27,5	317,4	28,6	6,1
Resultat de l'exercici	31,6	2,9	23,6	2,1	-25,2
PASSIU NO CORRENT	303,0	27,9	290,9	26,2	-4,0
Deutes a llarg termini	258,4	23,8	241,8	21,8	-6,4
Altres passius no corrents	44,6	4,1	49,1	4,4	9,9
PASSIU CORRENT	247,4	22,7	262,3	23,6	6,1
Deutes a curt termini	104,9	9,6	110,3	9,9	5,2
Creditors comercials i altres comptes a pagar	139,5	12,8	148,9	13,4	6,7
Altres passius corrents	3,0	0,3	3,2	0,3	4,2
TOTAL PATRIMONI NET I PASSIU	1.087,6	100,0	1.111,0	100,0	2,1

2. Compte de resultats	Mil euros		Mil euros		% Variació
		%		%	
INGRESSOS D'EXPLOTACIÓ	547,7	100,0	627,4	100,0	14,6
Import net de la xifra de negoci	523,0	95,5	603,3	96,2	15,4
Altres ingressos d'explotació i variació d'existències	24,7	4,5	24,1	3,8	-2,4
Consums d'explotació	-233,5	42,6	-304,6	48,5	-30,4
Altres despeses d'explotació	-132,3	24,2	-148,1	23,6	-11,9
VALOR AFEGIT	181,9	33,2	174,8	27,9	-3,9
Despeses de personal	-103,8	19,0	-104,2	16,6	-0,3
RESULTAT ECONÒMIC BRUT DE L'EXPLOTACIÓ	78,1	14,3	70,6	11,3	-9,5
Amortitzacions de l'immobilitzat	-36,9	6,7	-39,2	6,2	-6,1
RESULTAT ECONÒMIC NET DE L'EXPLOTACIÓ	41,1	7,5	31,4	5,0	-23,6
Despeses financeres	-12,6	2,3	-12,3	2,0	-1,9
Ingressos financers	10,5	1,9	10,0	1,6	-4,3
Altres partides financeres	0,3	0,1	4,1	0,7	(ns)
RESULTAT FINANCER	-1,8	0,3	1,9	0,3	(ns)
RESULTAT ABANS D'IMPOSTOS	39,4	7,2	33,3	5,3	-15,4
Impost de beneficis	-7,8	1,4	-9,7	1,5	-24,4
Altres resultats	0,0	0,0	0,0	0,0	(ns)
RESULTAT DE L'EXERCICI	31,6	5,8	23,6	3,8	-25,2
RECURSOS GENERATS	68,5	12,5	62,8	10,0	-8,3

3. Ràtios 2012	Valor mitjà	% Var s 2011	Diferència conjunt micros	Q1	Mediana	Q3
Rendibilitat, marge i rotació						
Rendibilitat financera (%)	5,97	-18,5	5,97	-0,11	7,05	22,86
Palanquejament net (%)	1,87	-27,0	2,92	-0,95	1,36	8,73
Rendibilitat econòmica (%)	4,11	-14,0	3,05	-0,33	3,22	8,05
Marge (%)	7,27	-23,3	5,68	0,00	5,08	17,56
Rotació (voltes)	0,56	12,2	-0,10	0,22	0,60	1,48
Relatius al nombre d'ocupats						
Valor afegit per ocupat (milers d'euros)	56,315	-2,1	20,49	27,54	46,69	85,00
Despeses de personal per ocupat (milers d'euros)	33,565	2,2	3,06	19,06	28,90	39,74
Ràtios sobre valor afegit brut						
Costos laborals unitaris (%)	59,60	4,4	-25,54	25,20	65,99	90,50
Productivitat de l'actiu (%)	21,77	-4,6	-1,63	12,89	27,89	56,61
Productivitat de l'immobilitzat (%)	37,53	-1,5	-7,58	18,75	67,78	203,46
Ràtios financeres						
Endeutament (%)	49,80	-1,6	0,69	24,60	54,31	84,63
Liquiditat	1,62	-2,4	-0,10	0,93	1,68	3,73
Fons de maniobra	1,24	-0,3	-0,11	0,94	1,27	2,31

¹ Dades arrodonides a un decimal, llevat d'aquelles ràtios en què les dades apareixen amb dos decimals. Variacions calculades a partir dels valors de les mateixes empreses.

Font: PimesDat de PIMEC a partir de dades de SABI.

Indústries extractives no energètiques

Microempreses

Valors mitjans per empresa ¹

	<u>Exercici 2011</u>	<u>Exercici 2012</u>	<u>% Variació</u>
Nombre d'empreses	367	367	
Nombre de treballadors per empresa	4,1	3,5	-13,3

1. Comptes de balanç	Mil euros	%	Mil euros	%	% Variació
ACTIU NO CORRENT	388,2	46,4	368,5	46,5	-5,1
Immobilitzat intangible	10,0	1,2	6,6	0,8	-34,8
Immobilitzat material i inversions immobiliàries	303,4	36,2	284,4	35,9	-6,3
Inversions financeres a llarg termini i altres actius no corrents	74,7	8,9	77,5	9,8	3,7
ACTIU CORRENT	449,0	53,6	424,0	53,5	-5,6
Existències	148,1	17,7	145,1	18,3	-2,0
Deutors	151,2	18,1	130,0	16,4	-14,1
Clients	112,3	13,4	94,3	11,9	-16,1
Altres deutors	38,9	4,6	35,7	4,5	-8,3
Inversions financeres a curt termini	91,5	10,9	98,1	12,4	7,2
Efectiu i actius líquids	56,9	6,8	49,8	6,3	-12,5
Altres actius corrents	1,3	0,2	1,0	0,1	-21,4
TOTAL ACTIU	837,2	100,0	792,5	100,0	-5,3
PATRIMONI NET	459,3	54,9	432,1	54,5	-5,9
Capital	138,6	16,6	141,7	17,9	2,2
Reserves, ajustaments, subvencions i altres	359,4	42,9	333,1	42,0	-7,3
Resultat de l'exercici	-38,6	-4,6	-42,7	-5,4	-10,5
PASSIU NO CORRENT	144,4	17,3	136,6	17,2	-5,4
Deutes a llarg termini	132,3	15,8	127,5	16,1	-3,7
Altres passius no corrents	12,1	1,4	9,1	1,2	-24,6
PASSIU CORRENT	233,4	27,9	223,8	28,2	-4,1
Deutes a curt termini	89,9	10,7	84,8	10,7	-5,7
Creditors comercials i altres comptes a pagar	141,9	16,9	137,1	17,3	-3,4
Altres passius corrents	1,6	0,2	1,9	0,2	18,7
TOTAL PATRIMONI NET I PASSIU	837,2	100,0	792,5	100,0	-5,3

2. Compte de resultats	Mil euros	%	Mil euros	%	% Variació
INGRESSOS D'EXPLOTACIÓ	409,1	100,0	340,9	100,0	-16,7
Import net de la xifra de negoci	391,0	95,6	333,6	97,9	-14,7
Altres ingressos d'explotació i variació d'existències	18,0	4,4	7,3	2,1	-59,6
Consums d'explotació	-181,4	44,3	-157,3	46,1	-13,3
Altres despeses d'explotació	-104,6	25,6	-91,6	26,9	-12,4
VALOR AFEGIT	123,1	30,1	92,0	27,0	-25,2
Despeses de personal	-133,5	32,6	-112,9	33,1	-15,4
RESULTAT ECONÒMIC BRUT DE L'EXPLOTACIÓ	-10,4	2,6	-20,9	6,1	-100,2
Amortitzacions de l'immobilitzat	-28,4	6,9	-23,8	7,0	-16,0
RESULTAT ECONÒMIC NET DE L'EXPLOTACIÓ	-38,8	9,5	-44,7	13,1	-15,3
Despeses financeres	-8,5	2,1	-8,3	2,4	-2,3
Ingressos financers	4,1	1,0	4,7	1,4	16,1
Altres partides financeres	-1,6	0,4	0,3	0,1	(ns)
RESULTAT FINANCER	-6,1	1,5	-3,3	1,0	-45,3
RESULTAT ABANS D'IMPOSTOS	-44,9	11,0	-48,1	14,1	-7,0
Impost de beneficis	6,3	1,5	5,4	1,6	-14,6
Altres resultats	0,0	0,0	0,0	0,0	(ns)
RESULTAT DE L'EXERCICI	-38,6	9,4	-42,7	12,5	-10,5
RECURSOS GENERATS	-10,2	2,5	-18,8	5,5	-84,0

3. Ràtios 2012	Valor mitjà	% Var s 2011	Diferència conjunt micros	Q1	Mediana	Q3
Rendibilitat, marge i rotació						
Rendibilitat financera (%)	-11,12	-13,8	-11,13	-19,20	-0,23	6,80
Palanquejament net (%)	-6,11	-12,5	-5,05	-8,82	-0,93	2,15
Rendibilitat econòmica (%)	-5,02	-15,4	-6,07	-13,19	-1,69	1,89
Marge (%)	-11,66	-31,0	-13,26	-27,15	-3,91	3,06
Rotació (voltes)	0,43	-12,0	-0,23	0,31	0,65	1,17
Relatius al nombre d'ocupats						
Valor afegit per ocupat (milers d'euros)	25,998	-13,8	-9,83	13,13	25,00	39,00
Despeses de personal per ocupat (milers d'euros)	31,902	-2,5	1,40	20,38	29,50	39,00
Ràtios sobre valor afegit brut						
Costos laborals unitaris (%)	122,71	13,1	37,56	69,44	91,99	127,13
Productivitat de l'actiu (%)	14,92	-18,7	-8,48	9,52	24,84	45,53
Productivitat de l'immobilitzat (%)	31,62	-19,5	-13,49	21,36	75,85	218,20
Ràtios financeres						
Endeutament (%)	45,47	0,8	-3,64	27,31	54,62	89,71
Liquiditat	1,89	-1,5	0,17	1,00	1,74	3,96
Fons de maniobra	1,54	-0,8	0,20	1,00	1,63	2,86

¹ Dades arrodonides a un decimal, llevat d'aquelles ràtios en què les dades apareixen amb dos decimals. Variacions calculades a partir dels valors de les mateixes empreses.
Font: PimesDat de PIMEC a partir de dades de SABI.

Indústria alimentària

Microempreses

Valors mitjans per empresa ¹

	<u>Exercici 2011</u>	<u>Exercici 2012</u>	<u>% Variació</u>
Nombre d'empreses	796	796	
Nombre de treballadors per empresa	4,1	4,2	0,5

1. Comptes de balanç	Mil euros		Mil euros		% Variació
		%		%	
ACTIU NO CORRENT	334,3	48,4	343,7	48,7	2,8
Immobilitzat intangible	6,8	1,0	11,7	1,7	72,2
Immobilitzat material i inversions immobiliàries	280,9	40,7	281,7	39,9	0,3
Inversions financeres a llarg termini i altres actius no corrents	46,6	6,8	50,3	7,1	7,8
ACTIU CORRENT	356,2	51,6	361,5	51,3	1,5
Existències	160,5	23,2	162,9	23,1	1,5
Deutors	126,3	18,3	126,3	17,9	0,0
Clients	112,3	16,3	111,4	15,8	-0,8
Altres deutors	14,0	2,0	14,9	2,1	6,4
Inversions financeres a curt termini	26,1	3,8	26,4	3,7	0,9
Efectiu i actius líquids	43,3	6,3	45,1	6,4	4,2
Altres actius corrents	0,0	0,0	0,9	0,1	(ns)
TOTAL ACTIU	690,5	100,0	705,3	100,0	2,1
PATRIMONI NET	286,6	41,5	286,9	40,7	0,1
Capital	188,6	27,3	196,5	27,9	4,2
Reserves, ajustaments, subvencions i altres	101,5	14,7	101,5	14,4	0,1
Resultat de l'exercici	-3,5	-0,5	-11,1	-1,6	-215,9
PASSIU NO CORRENT	180,3	26,1	183,1	26,0	1,6
Deutes a llarg termini	177,4	25,7	180,4	25,6	1,7
Altres passius no corrents	2,9	0,4	2,7	0,4	-6,2
PASSIU CORRENT	223,7	32,4	235,2	33,3	5,1
Deutes a curt termini	82,1	11,9	84,9	12,0	3,4
Creditors comercials i altres comptes a pagar	140,8	20,4	149,6	21,2	6,3
Altres passius corrents	0,9	0,1	0,7	0,1	-14,4
TOTAL PATRIMONI NET I PASSIU	690,5	100,0	705,3	100,0	2,1

2. Compte de resultats	Mil euros		Mil euros		% Variació
		%		%	
INGRESSOS D'EXPLOTACIÓ	605,6	100,0	607,2	100,0	0,3
Import net de la xifra de negoci	583,2	96,3	590,2	97,2	1,2
Altres ingressos d'explotació i variació d'existències	22,4	3,7	16,9	2,8	-24,3
Consums d'explotació	-371,3	61,3	-377,9	62,2	-1,8
Altres despeses d'explotació	-100,0	16,5	-102,3	16,8	-2,3
VALOR AFEGIT	134,2	22,2	127,0	20,9	-5,4
Despeses de personal	-107,9	17,8	-108,6	17,9	-0,7
RESULTAT ECONÒMIC BRUT DE L'EXPLOTACIÓ	26,4	4,4	18,3	3,0	-30,6
Amortitzacions de l'immobilitzat	-22,2	3,7	-21,6	3,6	-2,7
RESULTAT ECONÒMIC NET DE L'EXPLOTACIÓ	4,2	0,7	-3,3	0,5	(ns)
Despeses financeres	-8,3	1,4	-8,8	1,4	-5,8
Ingressos financers	1,8	0,3	1,5	0,2	-18,7
Altres partides financeres	-0,7	0,1	-0,5	0,1	-28,6
RESULTAT FINANCER	-7,1	1,2	-7,8	1,3	-8,8
RESULTAT ABANS D'IMPOSTOS	-2,9	0,5	-11,0	1,8	-275,0
Impost de beneficis	-0,6	0,1	-0,1	0,0	-87,6
Altres resultats	0,0	0,0	0,0	0,0	(ns)
RESULTAT DE L'EXERCICI	-3,5	0,6	-11,1	1,8	-215,9
RECURSOS GENERATS	18,7	3,1	10,5	1,7	-43,9

3. Ràtios 2012	Valor mitjà	% Var s 2011	Diferència conjunt micros	Q1	Mediana	Q3
Rendibilitat, marge i rotació						
Rendibilitat financera (%)	-3,85	-274,5	-3,85	-11,11	1,64	11,06
Palanquejament net (%)	-3,52	-95,8	-2,47	-6,62	-0,03	5,35
Rendibilitat econòmica (%)	-0,32	-141,9	-1,38	-5,05	1,19	4,04
Marge (%)	-0,38	-142,7	-1,97	-5,96	0,88	3,82
Rotació (voltes)	0,86	-1,8	0,20	0,52	1,17	2,15
Relatius al nombre d'ocupats						
Valor afegit per ocupat (milers d'euros)	30,477	-5,9	-5,35	18,59	29,00	42,10
Despeses de personal per ocupat (milers d'euros)	26,081	0,2	-4,43	18,00	24,69	32,00
Ràtios sobre valor afegit brut						
Costos laborals unitaris (%)	85,58	6,5	0,43	63,36	84,21	100,67
Productivitat de l'actiu (%)	20,20	-7,1	-3,21	14,95	30,79	62,51
Productivitat de l'immobilitzat (%)	43,26	-7,3	-1,85	34,97	103,33	265,18
Ràtios financeres						
Endeutament (%)	59,32	1,4	10,20	40,12	67,41	90,15
Liquiditat	1,54	-3,5	-0,19	0,90	1,50	2,77
Fons de maniobra	1,37	-2,1	0,02	0,92	1,37	2,44

¹ Dades arrodonides a un decimal, llevat d'aquelles ràtios en què les dades apareixen amb dos decimals. Variacions calculades a partir dels valors de les mateixes empreses.

Font: PimesDat de PIMEC a partir de dades de SABI.

Indústria tèxtil, cuir i confecció

Microempreses

Valors mitjans per empresa ¹

	<u>Exercici 2011</u>		<u>Exercici 2012</u>		<u>% Variació</u>	
Nombre d'empreses	833		833			
Nombre de treballadors per empresa	3,9		3,9		-1,1	
1. Comptes de balanç	Mil euros	%	Mil euros	%	% Variació	
ACTIU NO CORRENT	157,2	33,8	162,5	34,7	3,3	
Immobilitzat intangible	3,3	0,7	3,4	0,7	2,1	
Immobilitzat material i inversions immobiliàries	122,7	26,4	124,6	26,6	1,6	
Inversions financeres a llarg termini i altres actius no corrents	31,3	6,7	34,5	7,4	10,4	
ACTIU CORRENT	307,6	66,2	305,3	65,3	-0,8	
Existències	122,2	26,3	124,1	26,5	1,5	
Deutors	108,2	23,3	103,2	22,1	-4,6	
Clients	92,0	19,8	90,2	19,3	-2,0	
Altres deutors	16,2	3,5	13,0	2,8	-19,5	
Inversions financeres a curt termini	19,4	4,2	22,6	4,8	16,9	
Efectiu i actius líquids	56,5	12,2	53,5	11,4	-5,2	
Altres actius corrents	1,4	0,3	1,9	0,4	30,0	
TOTAL ACTIU	464,9	100,0	467,7	100,0	0,6	
PATRIMONI NET	186,9	40,2	188,1	40,2	0,7	
Capital	69,8	15,0	63,8	13,6	-8,6	
Reserves, ajustaments, subvencions i altres	117,0	25,2	129,0	27,6	10,3	
Resultat de l'exercici	0,1	0,0	-4,7	-1,0	(ns)	
PASSIU NO CORRENT	91,4	19,7	93,0	19,9	1,8	
Deutes a llarg termini	90,1	19,4	92,0	19,7	2,1	
Altres passius no corrents	1,3	0,3	1,0	0,2	-19,3	
PASSIU CORRENT	186,6	40,1	186,6	39,9	0,0	
Deutes a curt termini	54,1	11,6	51,8	11,1	-4,2	
Creditors comercials i altres comptes a pagar	131,1	28,2	134,0	28,7	2,2	
Altres passius corrents	1,5	0,3	0,8	0,2	-47,5	
TOTAL PATRIMONI NET I PASSIU	464,9	100,0	467,7	100,0	0,6	
2. Compte de resultats	Mil euros	%	Mil euros	%	% Variació	
INGRESSOS D'EXPLOTACIÓ	479,2	100,0	461,2	100,0	-3,8	
Import net de la xifra de negoci	467,3	97,5	450,6	97,7	-3,6	
Altres ingressos d'explotació i variació d'existències	11,9	2,5	10,6	2,3	-10,6	
Consums d'explotació	-267,9	55,9	-256,3	55,6	-4,4	
Altres despeses d'explotació	-90,8	19,0	-87,8	19,0	-3,4	
VALOR AFEGIT	120,4	25,1	117,2	25,4	-2,7	
Despeses de personal	-106,1	22,1	-104,6	22,7	-1,4	
RESULTAT ECONÒMIC BRUT DE L'EXPLOTACIÓ	14,3	3,0	12,6	2,7	-12,4	
Amortitzacions de l'immobilitzat	-11,1	2,3	-10,0	2,2	-10,2	
RESULTAT ECONÒMIC NET DE L'EXPLOTACIÓ	3,2	0,7	2,6	0,6	-19,9	
Despeses financeres	-6,7	1,4	-6,9	1,5	-3,0	
Ingressos financers	5,3	1,1	1,1	0,2	-78,8	
Altres partides financeres	-0,3	0,1	-0,2	0,1	-13,7	
RESULTAT FINANCER	-1,7	0,3	-6,0	1,3	-261,7	
RESULTAT ABANS D'IMPOSTOS	1,6	0,3	-3,4	0,7	(ns)	
Impost de beneficis	-1,5	0,3	-1,4	0,3	-10,2	
Altres resultats	0,0	0,0	0,0	0,0	(ns)	
RESULTAT DE L'EXERCICI	0,1	0,0	-4,7	1,0	(ns)	
RECURSOS GENERATS	11,2	2,3	5,2	1,1	-53,2	
3. Ràtios 2012	Valor mitjà	% Var s 2011	Diferència conjunt micros	Q1	Mediana	Q3
Rendibilitat, marge i rotació						
Rendibilitat financera (%)	-1,80	-310,7	-1,80	-8,99	2,25	14,04
Palanquejament net (%)	-2,54	-175,1	-1,49	-4,34	0,00	7,92
Rendibilitat econòmica (%)	0,75	-58,0	-0,31	-5,11	1,58	5,23
Marge (%)	0,76	-56,1	-0,84	-6,72	1,42	4,72
Rotació (voltes)	0,99	-4,3	0,32	0,61	1,10	1,73
Relatius al nombre d'ocupats						
Valor afegit per ocupat (milers d'euros)	30,317	-1,6	-5,51	18,00	26,50	39,17
Despeses de personal per ocupat (milers d'euros)	27,065	-0,3	-3,44	19,00	25,00	33,50
Ràtios sobre valor afegit brut						
Costos laborals unitaris (%)	89,28	1,3	4,13	70,17	86,55	103,39
Productivitat de l'actiu (%)	28,53	-1,8	5,13	16,15	33,02	61,92
Productivitat de l'immobilitzat (%)	91,57	-4,2	46,45	47,82	167,65	613,66
Ràtios financeres						
Endeutament (%)	59,78	0,0	10,67	37,50	64,53	88,36
Liquiditat	1,64	-0,7	-0,09	1,01	1,60	3,08
Fons de maniobra	1,73	-2,2	0,39	1,01	1,90	4,78

¹ Dades arrodonides a un decimal, llevat d'aquelles ràtios en què les dades apareixen amb dos decimals. Variacions calculades a partir dels valors de les mateixes empreses.

Font: PimesDat de PIMEC a partir de dades de SABI.

Cautxú, fusta i altres indústries

Microempreses

Valors mitjans per empresa ¹

	Exercici 2011		Exercici 2012		% Variació	
Nombre d'empreses	1.371		1.371			
Nombre de treballadors per empresa	4,0		3,9		-4,3	
1. Comptes de balanç	Mil euros	%	Mil euros	%	% Variació	
ACTIU NO CORRENT	156,5	35,9	159,3	37,1	1,8	
Immobilitzat intangible	3,0	0,7	4,1	1,0	38,6	
Immobilitzat material i inversions immobiliàries	132,1	30,3	130,2	30,3	-1,4	
Inversions financeres a llarg termini i altres actius no corrents	21,4	4,9	24,9	5,8	16,2	
ACTIU CORRENT	279,2	64,1	270,5	62,9	-3,1	
Existències	103,1	23,7	102,9	24,0	-0,1	
Deutors	106,9	24,5	103,4	24,1	-3,2	
Clients	97,5	22,4	92,8	21,6	-4,8	
Altres deutors	9,4	2,2	10,7	2,5	13,8	
Inversions financeres a curt termini	22,1	5,1	21,5	5,0	-2,4	
Efectiu i actius líquids	45,2	10,4	40,6	9,4	-10,2	
Altres actius corrents	2,0	0,4	2,0	0,5	2,8	
TOTAL ACTIU	435,7	100,0	429,8	100,0	-1,3	
PATRIMONI NET	170,1	39,1	163,8	38,1	-3,7	
Capital	52,9	12,1	54,2	12,6	2,4	
Reserves, ajustaments, subvencions i altres	127,8	29,3	122,6	28,5	-4,1	
Resultat de l'exercici	-10,5	-2,4	-12,9	-3,0	-23,1	
PASSIU NO CORRENT	104,5	24,0	104,5	24,3	0,0	
Deutes a llarg termini	102,5	23,5	102,7	23,9	0,2	
Altres passius no corrents	2,0	0,5	1,8	0,4	-10,6	
PASSIU CORRENT	161,1	37,0	161,5	37,6	0,3	
Deutes a curt termini	48,0	11,0	49,2	11,4	2,5	
Creditors comercials i altres comptes a pagar	111,9	25,7	111,1	25,9	-0,7	
Altres passius corrents	1,2	0,3	1,2	0,3	3,5	
TOTAL PATRIMONI NET I PASSIU	435,7	100,0	429,8	100,0	-1,3	
2. Compte de resultats	Mil euros	%	Mil euros	%	% Variació	
INGRESSOS D'EXPLOTACIÓ	415,8	100,0	385,6	100,0	-7,3	
Import net de la xifra de negoci	406,9	97,8	377,4	97,9	-7,2	
Altres ingressos d'explotació i variació d'existències	8,9	2,2	8,2	2,1	-8,9	
Consums d'explotació	-205,7	49,5	-191,3	49,6	-7,0	
Altres despeses d'explotació	-80,7	19,4	-76,2	19,8	-5,6	
VALOR AFEGIT	129,4	31,1	118,1	30,6	-8,8	
Despeses de personal	-120,3	28,9	-113,6	29,5	-5,6	
RESULTAT ECONÒMIC BRUT DE L'EXPLOTACIÓ	9,1	2,2	4,5	1,2	-50,6	
Amortitzacions de l'immobilitzat	-13,4	3,2	-11,8	3,0	-12,2	
RESULTAT ECONÒMIC NET DE L'EXPLOTACIÓ	-4,3	1,0	-7,3	1,9	-68,4	
Despeses financeres	-6,9	1,7	-6,6	1,7	-4,6	
Ingressos financers	1,0	0,2	1,0	0,3	1,2	
Altres partides financeres	-0,2	0,0	-0,3	0,1	-60,2	
RESULTAT FINANCER	-6,1	1,5	-5,9	1,5	-3,8	
RESULTAT ABANS D'IMPOSTOS	-10,4	2,5	-13,1	3,4	-26,2	
Impost de beneficis	-0,1	0,0	0,2	0,0	(ns)	
Altres resultats	0,0	0,0	0,0	0,0	-150,0	
RESULTAT DE L'EXERCICI	-10,5	2,5	-12,9	3,4	-23,1	
RECURSOS GENERATS	2,9	0,7	-1,2	0,3	(ns)	
3. Ràtios 2012	Valor mitjà	% Var s 2011	Diferència conjunt micros	Q1	Mediana	Q3
Rendibilitat, marge i rotació						
Rendibilitat financera (%)	-8,01	-31,1	-8,02	-13,51	1,70	16,33
Palanquejament net (%)	-6,50	-22,2	-5,44	-7,38	-0,15	7,92
Rendibilitat econòmica (%)	-1,51	-90,5	-2,57	-9,22	0,67	4,34
Marge (%)	-1,69	-102,7	-3,28	-11,38	0,62	3,96
Rotació (voltes)	0,90	-6,0	0,23	0,57	1,03	1,61
Relatius al nombre d'ocupats						
Valor afegit per ocupat (milers d'euros)	30,561	-4,7	-5,27	16,88	27,50	39,00
Despeses de personal per ocupat (milers d'euros)	29,401	-1,4	-1,11	20,00	27,00	35,50
Ràtios sobre valor afegit brut						
Costos laborals unitaris (%)	96,20	3,5	11,06	76,04	90,97	112,62
Productivitat de l'actiu (%)	30,79	-6,7	7,39	19,57	37,04	62,87
Productivitat de l'immobilitzat (%)	87,85	-8,3	42,74	52,28	160,41	454,56
Ràtios financeres						
Endeutament (%)	61,89	1,5	12,78	39,04	69,42	91,77
Liquiditat	1,67	-3,4	-0,05	0,99	1,60	2,93
Fons de maniobra	1,68	-4,0	0,34	0,98	1,73	3,77

¹ Dades arrodonides a un decimal, llevat d'aquelles ràtios en què les dades apareixen amb dos decimals. Variacions calculades a partir dels valors de les mateixes empreses.

Font: PimesDat de PIMEC a partir de dades de SABI.

Indústria del paper i arts gràfiques

Microempreses

Valors mitjans per empresa ¹

	<u>Exercici 2011</u>	<u>Exercici 2012</u>	<u>% Variació</u>
Nombre d'empreses	855	855	
Nombre de treballadors per empresa	3,8	3,7	-1,3

1. Comptes de balanç	Mil euros	%	Mil euros	%	% Variació
ACTIU NO CORRENT	157,5	39,2	154,1	38,8	-2,1
Immobilitzat intangible	3,8	1,0	2,6	0,7	-31,6
Immobilitzat material i inversions immobiliàries	127,4	31,7	125,4	31,6	-1,6
Inversions financeres a llarg termini i altres actius no corrents	26,2	6,5	26,1	6,6	-0,4
ACTIU CORRENT	244,4	60,8	243,0	61,2	-0,6
Existències	57,0	14,2	57,9	14,6	1,7
Deutors	116,9	29,1	118,3	29,8	1,2
Clients	109,2	27,2	109,3	27,5	0,1
Altres deutors	7,7	1,9	9,0	2,3	17,6
Inversions financeres a curt termini	23,7	5,9	24,7	6,2	4,3
Efectiu i actius líquids	44,8	11,1	40,8	10,3	-8,9
Altres actius corrents	2,1	0,5	1,3	0,3	-39,2
TOTAL ACTIU	401,9	100,0	397,1	100,0	-1,2
PATRIMONI NET	154,7	38,5	150,4	37,9	-2,8
Capital	40,7	10,1	41,1	10,4	1,2
Reserves, ajustaments, subvencions i altres	112,7	28,0	113,6	28,6	0,8
Resultat de l'exercici	1,4	0,4	-4,3	-1,1	(ns)
PASSIU NO CORRENT	91,3	22,7	89,2	22,5	-2,3
Deutes a llarg termini	89,3	22,2	87,6	22,1	-1,9
Altres passius no corrents	1,9	0,5	1,6	0,4	-16,4
PASSIU CORRENT	155,8	38,8	157,5	39,7	1,1
Deutes a curt termini	39,3	9,8	42,3	10,6	7,5
Creditors comercials i altres comptes a pagar	115,5	28,7	114,6	28,9	-0,8
Altres passius corrents	1,0	0,3	0,6	0,2	-37,4
TOTAL PATRIMONI NET I PASSIU	401,9	100,0	397,1	100,0	-1,2

2. Compte de resultats	Mil euros	%	Mil euros	%	% Variació
INGRESSOS D'EXPLOTACIÓ	425,7	100,0	401,0	100,0	-5,8
Import net de la xifra de negoci	418,8	98,4	393,7	98,2	-6,0
Altres ingressos d'explotació i variació d'existències	6,9	1,6	7,2	1,8	5,2
Consums d'explotació	-199,6	46,9	-189,0	47,1	-5,3
Altres despeses d'explotació	-81,3	19,1	-77,5	19,3	-4,7
VALOR AFEGIT	144,8	34,0	134,5	33,5	-7,1
Despeses de personal	-118,8	27,9	-114,4	28,5	-3,7
RESULTAT ECONÒMIC BRUT DE L'EXPLOTACIÓ	26,0	6,1	20,1	5,0	-22,8
Amortitzacions de l'immobilitzat	-16,8	4,0	-15,4	3,8	-8,3
RESULTAT ECONÒMIC NET DE L'EXPLOTACIÓ	9,2	2,2	4,7	1,2	-49,3
Despeses financeres	-6,8	1,6	-6,9	1,7	-1,5
Ingressos financers	1,2	0,3	1,7	0,4	47,1
Altres partides financeres	-0,3	0,1	-2,8	0,7	-739,2
RESULTAT FINANCER	-5,9	1,4	-7,9	2,0	-33,6
RESULTAT ABANS D'IMPOSTOS	3,2	0,8	-3,3	0,8	(ns)
Impost de beneficis	-1,8	0,4	-1,1	0,3	-41,4
Altres resultats	0,0	0,0	0,0	0,0	-100,0
RESULTAT DE L'EXERCICI	1,4	0,3	-4,3	1,1	(ns)
RECURSOS GENERATS	18,2	4,3	11,1	2,8	-39,2

3. Ràtios 2012	Valor mitjà	% Var s 2011	Diferència conjunt micros	Q1	Mediana	Q3
Rendibilitat, marge i rotació						
Rendibilitat financera (%)	-2,18	-203,9	-2,18	-6,51	2,71	16,29
Palanquejament net (%)	-3,08	-674,5	-2,03	-4,36	0,00	7,55
Rendibilitat econòmica (%)	0,91	-63,6	-0,15	-5,08	2,02	5,57
Marge (%)	0,90	-61,8	-0,70	-5,48	1,77	4,90
Rotació (voltes)	1,01	-4,7	0,35	0,72	1,19	1,73
Relatius al nombre d'ocupats						
Valor afegit per ocupat (milers d'euros)	36,318	-5,9	0,49	21,00	32,00	46,00
Despeses de personal per ocupat (milers d'euros)	30,898	-2,5	0,39	20,00	28,00	36,92
Ràtios sobre valor afegit brut						
Costos laborals unitaris (%)	85,07	3,7	-0,07	72,92	86,74	101,26
Productivitat de l'actiu (%)	38,84	-5,6	15,43	27,71	45,56	72,95
Productivitat de l'immobilitzat (%)	105,07	-4,8	59,96	71,78	167,74	385,94
Ràtios financeres						
Endeutament (%)	62,13	1,0	13,02	42,50	67,41	89,08
Liquiditat	1,54	-1,6	-0,18	0,98	1,47	2,59
Fons de maniobra	1,55	-0,5	0,21	0,96	1,58	3,17

¹ Dades arrodonides a un decimal, llevat d'aquelles ràtios en què les dades apareixen amb dos decimals. Variacions calculades a partir dels valors de les mateixes empreses.

Font: PimesDat de PIMEC a partir de dades de SABI.

Indústries químiques

Microempreses

Valors mitjans per empresa ¹

	<u>Exercici 2011</u>	<u>Exercici 2012</u>	<u>% Variació</u>
Nombre d'empreses	258	258	
Nombre de treballadors per empresa	4,2	4,3	1,8

1. Comptes de balanç	Mil euros	%	Mil euros	%	% Variació
ACTIU NO CORRENT	238,4	36,8	240,5	36,6	0,9
Immobilitzat intangible	13,8	2,1	16,2	2,5	17,2
Immobilitzat material i inversions immobiliàries	184,4	28,5	182,3	27,7	-1,2
Inversions financeres a llarg termini i altres actius no corrents	40,2	6,2	42,0	6,4	4,5
ACTIU CORRENT	408,8	63,2	416,5	63,4	1,9
Existències	122,1	18,9	123,7	18,8	1,3
Deutors	173,2	26,8	176,3	26,8	1,8
Clients	151,9	23,5	149,7	22,8	-1,4
Altres deutors	21,3	3,3	26,6	4,1	24,8
Inversions financeres a curt termini	38,9	6,0	34,9	5,3	-10,3
Efectiu i actius líquids	72,7	11,2	79,5	12,1	9,4
Altres actius corrents	1,8	0,3	2,1	0,3	18,2
TOTAL ACTIU	647,2	100,0	657,0	100,0	1,5
PATRIMONI NET	273,5	42,3	279,1	42,5	2,1
Capital	70,2	10,8	70,7	10,8	0,8
Reserves, ajustaments, subvencions i altres	197,6	30,5	209,4	31,9	6,0
Resultat de l'exercici	5,7	0,9	-1,0	-0,2	(ns)
PASSIU NO CORRENT	153,0	23,6	161,1	24,5	5,3
Deutes a llarg termini	149,1	23,0	155,1	23,6	4,1
Altres passius no corrents	4,0	0,6	6,0	0,9	49,4
PASSIU CORRENT	220,7	34,1	216,8	33,0	-1,8
Deutes a curt termini	64,2	9,9	62,2	9,5	-3,2
Creditors comercials i altres comptes a pagar	154,9	23,9	153,5	23,4	-0,9
Altres passius corrents	1,6	0,2	1,0	0,2	-34,2
TOTAL PATRIMONI NET I PASSIU	647,2	100,0	657,0	100,0	1,5

2. Compte de resultats	Mil euros	%	Mil euros	%	% Variació
INGRESSOS D'EXPLOTACIÓ	678,9	100,0	645,7	100,0	-4,9
Import net de la xifra de negoci	661,4	97,4	628,3	97,3	-5,0
Altres ingressos d'explotació i variació d'existències	17,5	2,6	17,4	2,7	-0,7
Consums d'explotació	-359,2	52,9	-334,3	51,8	-6,9
Altres despeses d'explotació	-145,0	21,4	-142,5	22,1	-1,8
VALOR AFEGIT	174,7	25,7	168,9	26,2	-3,3
Despeses de personal	-137,4	20,2	-140,0	21,7	-1,9
RESULTAT ECONÒMIC BRUT DE L'EXPLOTACIÓ	37,3	5,5	28,9	4,5	-22,6
Amortitzacions de l'immobilitzat	-20,9	3,1	-20,5	3,2	-2,2
RESULTAT ECONÒMIC NET DE L'EXPLOTACIÓ	16,4	2,4	8,4	1,3	-48,6
Despeses financeres	-9,9	1,5	-9,5	1,5	-3,6
Ingressos financers	1,8	0,3	1,8	0,3	-1,9
Altres partides financeres	-0,4	0,1	0,3	0,0	(ns)
RESULTAT FINANCER	-8,4	1,2	-7,4	1,2	-11,6
RESULTAT ABANS D'IMPOSTOS	7,9	1,2	1,0	0,1	-87,9
Impost de beneficis	-2,2	0,3	-2,0	0,3	-10,1
Altres resultats	0,0	0,0	0,0	0,0	(ns)
RESULTAT DE L'EXERCICI	5,7	0,8	-1,0	0,2	(ns)
RECURSOS GENERATS	26,7	3,9	19,4	3,0	-27,1

3. Ràtios 2012	Valor mitjà	% Var s 2011	Diferència conjunt micros	Q1	Mediana	Q3
Rendibilitat, marge i rotació						
Rendibilitat financera (%)	0,34	-88,1	0,34	-0,57	4,20	17,32
Palanquejament net (%)	-1,25	-927,6	-0,20	-1,69	0,58	9,26
Rendibilitat econòmica (%)	1,60	-42,0	0,54	-2,09	2,34	6,04
Marge (%)	1,62	-38,1	0,03	-2,15	2,00	5,45
Rotació (voltes)	0,98	-6,3	0,32	0,70	1,13	1,77
Relatius al nombre d'ocupats						
Valor afegit per ocupat (milers d'euros)	39,649	-5,0	3,82	22,75	36,17	50,00
Despeses de personal per ocupat (milers d'euros)	32,868	0,1	2,36	23,21	30,07	39,36
Ràtios sobre valor afegit brut						
Costos laborals unitaris (%)	82,90	5,4	-2,25	68,85	83,59	97,24
Productivitat de l'actiu (%)	29,12	-5,3	5,71	20,53	31,83	55,06
Productivitat de l'immobilitzat (%)	85,12	-3,5	40,00	58,82	155,68	509,03
Ràtios financeres						
Endeutament (%)	57,51	-0,4	8,40	34,85	61,41	84,27
Liquiditat	1,92	3,7	0,20	1,14	1,81	3,29
Fons de maniobra	1,83	2,3	0,49	1,14	2,04	4,43

¹ Dades arrodonides a un decimal, llevat d'aquelles ràtios en què les dades apareixen amb dos decimals. Variacions calculades a partir dels valors de les mateixes empreses.

Font: PimesDat de PIMEC a partir de dades de SABI.

Metal·lúrgia, maquinària i material elèctric

Microempreses

Valors mitjans per empresa ¹

	<u>Exercici 2011</u>	<u>Exercici 2012</u>	<u>% Variació</u>
Nombre d'empreses	3.448	3.448	
Nombre de treballadors per empresa	4,1	4,0	-1,8

1. Comptes de balanç	Mil euros		Mil euros		% Variació
		%		%	
ACTIU NO CORRENT	154,8	36,4	153,8	36,3	-0,7
Immobilitzat intangible	6,8	1,6	7,1	1,7	5,1
Immobilitzat material i inversions immobiliàries	118,5	27,9	114,9	27,1	-3,0
Inversions financeres a llarg termini i altres actius no corrents	29,5	6,9	31,8	7,5	7,6
ACTIU CORRENT	270,4	63,6	269,9	63,7	-0,2
Existències	84,5	19,9	86,2	20,3	2,0
Deutors	113,3	26,6	113,5	26,8	0,2
Clients	104,9	24,7	103,8	24,5	-1,0
Altres deutors	8,4	2,0	9,7	2,3	15,7
Inversions financeres a curt termini	21,5	5,1	21,6	5,1	0,3
Efectiu i actius líquids	50,1	11,8	47,9	11,3	-4,5
Altres actius corrents	1,0	0,2	0,7	0,2	-28,6
TOTAL ACTIU	425,2	100,0	423,7	100,0	-0,4
PATRIMONI NET	179,9	42,3	177,5	41,9	-1,3
Capital	43,1	10,1	45,5	10,7	5,5
Reserves, ajustaments, subvencions i altres	138,3	32,5	137,6	32,5	-0,5
Resultat de l'exercici	-1,6	-0,4	-5,6	-1,3	-248,1
PASSIU NO CORRENT	89,5	21,0	88,2	20,8	-1,4
Deutes a llarg termini	87,2	20,5	85,9	20,3	-1,4
Altres passius no corrents	2,3	0,5	2,3	0,5	-1,0
PASSIU CORRENT	155,9	36,7	158,0	37,3	1,3
Deutes a curt termini	42,8	10,1	41,0	9,7	-4,3
Creditors comercials i altres comptes a pagar	111,9	26,3	115,6	27,3	3,3
Altres passius corrents	1,2	0,3	1,4	0,3	16,8
TOTAL PATRIMONI NET I PASSIU	425,2	100,0	423,7	100,0	-0,4

2. Compte de resultats	Mil euros		Mil euros		% Variació
		%		%	
INGRESSOS D'EXPLOTACIÓ	441,0	100,0	421,9	100,0	-4,3
Import net de la xifra de negoci	429,5	97,4	413,5	98,0	-3,7
Altres ingressos d'explotació i variació d'existències	11,5	2,6	8,3	2,0	-27,3
Consums d'explotació	-203,7	46,2	-195,1	46,2	-4,2
Altres despeses d'explotació	-77,9	17,7	-76,5	18,1	-1,8
VALOR AFEGIT	159,3	36,1	150,2	35,6	-5,7
Despeses de personal	-140,9	32,0	-137,7	32,6	-2,3
RESULTAT ECONÒMIC BRUT DE L'EXPLOTACIÓ	18,4	4,2	12,6	3,0	-31,8
Amortitzacions de l'immobilitzat	-13,5	3,1	-12,0	2,8	-11,1
RESULTAT ECONÒMIC NET DE L'EXPLOTACIÓ	4,9	1,1	0,6	0,1	-88,7
Despeses financeres	-6,5	1,5	-6,5	1,5	-0,4
Ingressos financers	1,4	0,3	1,5	0,3	7,4
Altres partides financeres	-0,2	0,1	-0,3	0,1	-39,6
RESULTAT FINANCER	-5,3	1,2	-5,3	1,3	-0,3
RESULTAT ABANS D'IMPOSTOS	-0,4	0,1	-4,8	1,1	(ns)
Impost de beneficis	-1,2	0,3	-0,8	0,2	-33,2
Altres resultats	0,0	0,0	0,0	0,0	(ns)
RESULTAT DE L'EXERCICI	-1,6	0,4	-5,6	1,3	-248,1
RECURSOS GENERATS	11,9	2,7	6,4	1,5	-46,0

3. Ràtios 2012	Valor mitjà	% Var s 2011	Diferència conjunt micros	Q1	Mediana	Q3
Rendibilitat, marge i rotació						
Rendibilitat financera (%)	-2,70	-1.047,0	-2,70	-6,91	3,23	16,67
Palanquejament net (%)	-3,10	-87,3	-2,05	-4,09	0,27	8,34
Rendibilitat econòmica (%)	0,40	-71,9	-0,66	-5,54	1,92	5,60
Marge (%)	0,40	-70,8	-1,20	-5,63	1,60	4,84
Rotació (voltes)	1,00	-4,0	0,33	0,73	1,18	1,82
Relatius al nombre d'ocupats						
Valor afegit per ocupat (milers d'euros)	37,141	-4,0	1,31	22,00	33,67	47,50
Despeses de personal per ocupat (milers d'euros)	34,035	-0,5	3,53	23,33	31,18	41,19
Ràtios sobre valor afegit brut						
Costos laborals unitaris (%)	91,64	3,6	6,49	76,42	89,30	102,34
Productivitat de l'actiu (%)	40,57	-4,7	17,17	26,35	48,85	80,26
Productivitat de l'immobilitzat (%)	123,11	-3,2	77,99	82,00	228,29	684,72
Ràtios financeres						
Endeutament (%)	58,10	0,7	8,99	38,67	64,01	87,10
Liquiditat	1,71	-1,5	-0,01	1,05	1,65	2,89
Fons de maniobra	1,73	-0,7	0,38	1,06	1,92	4,31

¹ Dades arrodonides a un decimal, llevat d'aquelles ràtios en què les dades apareixen amb dos decimals. Variacions calculades a partir dels valors de les mateixes empreses.

Font: PimesDat de PIMEC a partir de dades de SABI.

Material de transport

Microempreses

Valors mitjans per empresa ¹

	Exercici 2011	Exercici 2012	% Variació
Nombre d'empreses	124	124	
Nombre de treballadors per empresa	4,3	4,7	8,0

1. Comptes de balanç	Mil euros	%	Mil euros	%	% Variació
ACTIU NO CORRENT	186,1	36,8	193,2	34,3	3,8
Immobilitzat intangible	16,0	3,2	20,2	3,6	26,8
Immobilitzat material i inversions immobiliàries	143,4	28,3	148,0	26,2	3,2
Inversions financeres a llarg termini i altres actius no corrents	26,7	5,3	25,0	4,4	-6,5
ACTIU CORRENT	320,2	63,2	370,7	65,7	15,8
Existències	124,4	24,6	126,9	22,5	2,0
Deutors	107,0	21,1	141,3	25,1	32,1
Clients	94,4	18,6	129,4	22,9	37,1
Altres deutors	12,5	2,5	11,9	2,1	-5,4
Inversions financeres a curt termini	29,2	5,8	30,8	5,5	5,4
Efectiu i actius líquids	56,0	11,1	70,2	12,5	25,5
Altres actius corrents	3,7	0,7	1,5	0,3	-59,7
TOTAL ACTIU	506,3	100,0	563,9	100,0	11,4
PATRIMONI NET	209,6	41,4	235,1	41,7	12,2
Capital	55,4	10,9	58,2	10,3	5,0
Reserves, ajustaments, subvencions i altres	159,3	31,5	169,3	30,0	6,2
Resultat de l'exercici	-5,1	-1,0	7,6	1,4	(ns)
PASSIU NO CORRENT	129,3	25,5	124,6	22,1	-3,6
Deutes a llarg termini	123,9	24,5	119,4	21,2	-3,7
Altres passius no corrents	5,3	1,1	5,2	0,9	-3,5
PASSIU CORRENT	167,5	33,1	204,3	36,2	22,0
Deutes a curt termini	44,6	8,8	54,8	9,7	22,8
Creditors comercials i altres comptes a pagar	121,0	23,9	148,8	26,4	23,0
Altres passius corrents	1,9	0,4	0,7	0,1	-64,8
TOTAL PATRIMONI NET I PASSIU	506,3	100,0	563,9	100,0	11,4

2. Compte de resultats	Mil euros	%	Mil euros	%	% Variació
INGRESSOS D'EXPLOTACIÓ	497,7	100,0	622,4	100,0	25,1
Import net de la xifra de negoci	478,7	96,2	601,2	96,6	25,6
Altres ingressos d'explotació i variació d'existències	18,9	3,8	21,3	3,4	12,4
Consums d'explotació	-247,4	49,7	-348,6	56,0	-40,9
Altres despeses d'explotació	-92,9	18,7	-89,7	14,4	-3,4
VALOR AFEGIT	157,3	31,6	184,1	29,6	17,0
Despeses de personal	-139,7	28,1	-146,7	23,6	-5,0
RESULTAT ECONÒMIC BRUT DE L'EXPLOTACIÓ	17,6	3,5	37,4	6,0	112,4
Amortitzacions de l'immobilitzat	-14,2	2,9	-17,6	2,8	-24,0
RESULTAT ECONÒMIC NET DE L'EXPLOTACIÓ	3,4	0,7	19,8	3,2	482,2
Despeses financeres	-9,2	1,8	-9,0	1,4	-1,6
Ingressos financers	1,3	0,3	1,1	0,2	-14,6
Altres partides financeres	-0,1	0,0	-1,9	0,3	(ns)
RESULTAT FINANCER	-8,0	1,6	-9,8	1,6	-23,2
RESULTAT ABANS D'IMPOSTOS	-4,6	0,9	9,9	1,6	(ns)
Impost de beneficis	-0,6	0,1	-2,3	0,4	-300,0
Altres resultats	0,0	0,0	0,0	0,0	(ns)
RESULTAT DE L'EXERCICI	-5,1	1,0	7,6	1,2	(ns)
RECURSOS GENERATS	9,1	1,8	25,3	4,1	178,4

3. Ràtios 2012	Valor mitjà	% Var s 2011	Diferència conjunt micros	Q1	Mediana	Q3
Rendibilitat, marge i rotació						
Rendibilitat financera (%)	4,23	293,5	4,23	-4,67	3,46	13,99
Palanquejament net (%)	0,87	128,1	1,92	-3,82	0,11	5,74
Rendibilitat econòmica (%)	3,36	272,1	2,30	-2,07	2,95	6,52
Marge (%)	3,04	231,4	1,45	-1,51	2,60	5,19
Rotació (voltes)	1,10	12,3	0,44	0,65	1,19	1,81
Relatius al nombre d'ocupats						
Valor afegit per ocupat (milers d'euros)	39,234	8,4	3,41	23,38	34,53	52,25
Despeses de personal per ocupat (milers d'euros)	31,265	-2,7	0,76	21,38	30,00	36,55
Ràtios sobre valor afegit brut						
Costos laborals unitaris (%)	79,69	-10,3	-5,46	66,87	84,97	99,35
Productivitat de l'actiu (%)	36,24	3,7	12,84	23,53	43,03	77,21
Productivitat de l'immobilitzat (%)	109,47	10,9	64,35	77,50	206,02	931,62
Ràtios financeres						
Endeutament (%)	58,31	-0,5	9,20	40,16	60,75	83,18
Liquiditat	1,81	-5,1	0,09	1,09	1,74	2,87
Fons de maniobra	1,86	2,2	0,52	1,10	1,83	5,57

¹ Dades arrodonides a un decimal, llevat d'aquelles ràtios en què les dades apareixen amb dos decimals. Variacions calculades a partir dels valors de les mateixes empreses.

Font: PimesDat de PIMEC a partir de dades de SABI.

Construcció

Microempreses

Valors mitjans per empresa ¹

	<u>Exercici 2011</u>	<u>Exercici 2012</u>	<u>% Variació</u>
Nombre d'empreses	8.800	8.800	
Nombre de treballadors per empresa	3,3	3,1	-6,8

1. Comptes de balanç	Mil euros	%	Mil euros	%	% Variació
ACTIU NO CORRENT	286,1	39,8	288,5	41,7	0,8
Immobilitzat intangible	2,7	0,4	2,7	0,4	-1,2
Immobilitzat material i inversions immobiliàries	215,9	30,1	215,5	31,1	-0,2
Inversions financeres a llarg termini i altres actius no corrents	67,5	9,4	70,4	10,2	4,3
ACTIU CORRENT	432,4	60,2	403,7	58,3	-6,7
Existències	239,7	33,4	218,9	31,6	-8,7
Deutors	95,2	13,2	89,6	12,9	-5,8
Clients	79,6	11,1	74,6	10,8	-6,3
Altres deutors	15,5	2,2	15,0	2,2	-3,2
Inversions financeres a curt termini	41,0	5,7	41,1	5,9	0,4
Efectiu i actius líquids	55,4	7,7	52,3	7,6	-5,6
Altres actius corrents	1,2	0,2	1,7	0,2	39,2
TOTAL ACTIU	718,5	100,0	692,2	100,0	-3,7
PATRIMONI NET	325,8	45,3	321,4	46,4	-1,4
Capital	128,0	17,8	131,5	19,0	2,8
Reserves, ajustaments, subvencions i altres	210,2	29,3	202,9	29,3	-3,5
Resultat de l'exercici	-12,4	-1,7	-13,0	-1,9	-5,4
PASSIU NO CORRENT	212,0	29,5	199,7	28,8	-5,8
Deutes a llarg termini	209,6	29,2	197,3	28,5	-5,9
Altres passius no corrents	2,4	0,3	2,4	0,3	-2,7
PASSIU CORRENT	180,7	25,1	171,1	24,7	-5,3
Deutes a curt termini	74,5	10,4	70,1	10,1	-5,8
Creditors comercials i altres comptes a pagar	104,1	14,5	99,3	14,3	-4,7
Altres passius corrents	2,1	0,3	1,8	0,3	-16,6
TOTAL PATRIMONI NET I PASSIU	718,5	100,0	692,2	100,0	-3,7

2. Compte de resultats	Mil euros	%	Mil euros	%	% Variació
INGRESSOS D'EXPLOTACIÓ	315,0	100,0	290,9	100,0	-7,6
Import net de la xifra de negoci	305,1	96,9	283,0	97,3	-7,3
Altres ingressos d'explotació i variació d'existències	9,8	3,1	8,0	2,7	-18,9
Consums d'explotació	-153,2	48,6	-145,2	49,9	-5,2
Altres despeses d'explotació	-53,5	17,0	-50,8	17,4	-5,2
VALOR AFEGIT	108,2	34,4	95,0	32,6	-12,2
Despeses de personal	-103,6	32,9	-93,9	32,3	-9,4
RESULTAT ECONÒMIC BRUT DE L'EXPLOTACIÓ	4,6	1,5	1,1	0,4	-76,5
Amortitzacions de l'immobilitzat	-9,6	3,1	-8,6	3,0	-10,1
RESULTAT ECONÒMIC NET DE L'EXPLOTACIÓ	-5,0	1,6	-7,5	2,6	-51,8
Despeses financeres	-8,2	2,6	-7,6	2,6	-7,0
Ingressos financers	2,9	0,9	3,5	1,2	20,1
Altres partides financeres	-1,4	0,4	-1,9	0,6	-34,7
RESULTAT FINANCER	-6,6	2,1	-5,9	2,0	-10,3
RESULTAT ABANS D'IMPOSTOS	-11,6	3,7	-13,5	4,6	-16,4
Impost de beneficis	-0,8	0,2	0,4	0,2	(ns)
Altres resultats	0,0	0,0	0,0	0,0	(ns)
RESULTAT DE L'EXERCICI	-12,4	3,9	-13,0	4,5	-5,4
RECURSOS GENERATS	-2,8	0,9	-4,4	1,5	-59,6

3. Ràtios 2012	Valor mitjà	% Var s 2011	Diferència conjunt micros	Q1	Mediana	Q3
Rendibilitat, marge i rotació						
Rendibilitat financera (%)	-4,20	-18,0	-4,20	-10,71	1,79	17,69
Palanquejament net (%)	-3,35	-8,6	-2,29	-5,98	0,00	11,29
Rendibilitat econòmica (%)	-0,85	-78,5	-1,91	-8,47	0,55	3,89
Marge (%)	-2,03	-86,1	-3,62	-13,85	0,79	5,15
Rotació (voltes)	0,42	-4,1	-0,24	0,32	0,92	1,75
Relatius al nombre d'ocupats						
Valor afegit per ocupat (milers d'euros)	30,568	-5,8	-5,26	15,50	27,67	41,33
Despeses de personal per ocupat (milers d'euros)	30,217	-2,7	-0,29	19,00	27,00	37,00
Ràtios sobre valor afegit brut						
Costos laborals unitaris (%)	98,85	3,3	13,71	67,58	90,95	111,11
Productivitat de l'actiu (%)	16,36	-7,8	-7,04	10,32	35,96	75,38
Productivitat de l'immobilitzat (%)	43,55	-12,0	-1,57	28,34	180,21	750,00
Ràtios financeres						
Endeutament (%)	53,57	-2,0	4,46	38,89	69,57	93,75
Liquiditat	2,36	-1,4	0,64	0,95	1,60	3,60
Fons de maniobra	1,81	-3,9	0,46	0,94	1,77	5,00

¹ Dades arrodonides a un decimal, llevat d'aquelles ràtios en què les dades apareixen amb dos decimals. Variacions calculades a partir dels valors de les mateixes empreses.

Font: PimesDat de PIMEC a partir de dades de SABI.

Comerç i reparacions

Microempreses

Valors mitjans per empresa ¹

	Exercici 2011	Exercici 2012	% Variació
Nombre d'empreses	16.532	16.532	
Nombre de treballadors per empresa	3,4	3,4	-1,1

1. Comptes de balanç	Mil euros	%	Mil euros	%	% Variació
ACTIU NO CORRENT	145,1	30,6	147,2	30,8	1,4
Immobilitzat intangible	5,7	1,2	6,3	1,3	10,2
Immobilitzat material i inversions immobiliàries	108,4	22,8	106,6	22,3	-1,7
Inversions financeres a llarg termini i altres actius no corrents	31,0	6,5	34,3	7,2	10,7
ACTIU CORRENT	329,4	69,4	330,1	69,2	0,2
Existències	128,7	27,1	129,7	27,2	0,8
Deutors	116,9	24,6	117,2	24,6	0,2
Clients	104,3	22,0	103,7	21,7	-0,6
Altres deutors	12,6	2,7	13,5	2,8	7,1
Inversions financeres a curt termini	25,9	5,5	26,9	5,6	3,6
Efectiu i actius líquids	56,8	12,0	55,2	11,6	-2,7
Altres actius corrents	1,1	0,2	1,1	0,2	-4,1
TOTAL ACTIU	474,6	100,0	477,3	100,0	0,6
PATRIMONI NET	171,2	36,1	171,2	35,9	0,0
Capital	58,0	12,2	60,4	12,7	4,2
Reserves, ajustaments, subvencions i altres	113,1	23,8	116,6	24,4	3,1
Resultat de l'exercici	0,1	0,0	-5,7	-1,2	(ns)
PASSIU NO CORRENT	91,3	19,2	93,0	19,5	1,9
Deutes a llarg termini	89,6	18,9	90,9	19,0	1,4
Altres passius no corrents	1,7	0,4	2,1	0,4	26,3
PASSIU CORRENT	212,1	44,7	213,1	44,6	0,4
Deutes a curt termini	60,6	12,8	60,8	12,7	0,5
Creditors comercials i altres comptes a pagar	150,3	31,7	151,2	31,7	0,6
Altres passius corrents	1,3	0,3	1,1	0,2	-15,7
TOTAL PATRIMONI NET I PASSIU	474,6	100,0	477,3	100,0	0,6

2. Compte de resultats	Mil euros	%	Mil euros	%	% Variació
INGRESSOS D'EXPLOTACIÓ	672,2	100,0	653,3	100,0	-2,8
Import net de la xifra de negoci	655,3	97,5	638,5	97,7	-2,6
Altres ingressos d'explotació i variació d'existències	16,9	2,5	14,8	2,3	-12,6
Consums d'explotació	-462,5	68,8	-452,5	69,3	-2,2
Altres despeses d'explotació	-90,7	13,5	-89,6	13,7	-1,2
VALOR AFEGIT	118,9	17,7	111,1	17,0	-6,6
Despeses de personal	-103,1	15,3	-101,5	15,5	-1,6
RESULTAT ECONÒMIC BRUT DE L'EXPLOTACIÓ	15,8	2,3	9,6	1,5	-39,2
Amortitzacions de l'immobilitzat	-9,6	1,4	-9,1	1,4	-5,1
RESULTAT ECONÒMIC NET DE L'EXPLOTACIÓ	6,2	0,9	0,5	0,1	-91,9
Despeses financeres	-5,8	0,9	-6,1	0,9	-3,9
Ingressos financers	1,9	0,3	1,5	0,2	-21,8
Altres partides financeres	-0,4	0,1	-0,4	0,1	-1,7
RESULTAT FINANCER	-4,3	0,6	-5,0	0,8	-14,8
RESULTAT ABANS D'IMPOSTOS	1,9	0,3	-4,5	0,7	(ns)
Impost de beneficis	-1,8	0,3	-1,2	0,2	-29,0
Altres resultats	0,0	0,0	0,0	0,0	-200,0
RESULTAT DE L'EXERCICI	0,1	0,0	-5,7	0,9	(ns)
RECURSOS GENERATS	9,7	1,4	3,4	0,5	-65,2

3. Ràtios 2012	Valor mitjà	% Var s 2011	Diferència conjunt micros	Q1	Mediana	Q3
Rendibilitat, marge i rotació						
Rendibilitat financera (%)	-2,62	-341,7	-2,62	-6,23	3,49	19,11
Palanquejament net (%)	-2,95	-448,0	-1,89	-3,89	0,61	11,98
Rendibilitat econòmica (%)	0,33	-79,5	-0,72	-5,88	1,44	4,83
Marge (%)	0,24	-78,8	-1,35	-4,84	0,95	3,46
Rotació (voltes)	1,37	-3,4	0,71	0,79	1,41	2,31
Relatius al nombre d'ocupats						
Valor afegit per ocupat (milers d'euros)	33,097	-5,5	-2,73	17,00	28,50	44,00
Despeses de personal per ocupat (milers d'euros)	30,236	-0,5	-0,27	18,80	26,20	37,00
Ràtios sobre valor afegit brut						
Costos laborals unitaris (%)	91,36	5,3	6,21	69,17	86,96	103,03
Productivitat de l'actiu (%)	26,70	-6,2	3,30	15,60	31,59	57,50
Productivitat de l'immobilitzat (%)	98,46	-5,5	53,35	57,80	189,33	607,08
Ràtios financeres						
Endeutament (%)	64,12	0,3	15,01	43,33	71,58	92,85
Liquiditat	1,55	-0,2	-0,17	0,98	1,46	2,60
Fons de maniobra	1,80	-0,7	0,45	0,97	1,89	5,08

¹ Dades arrodonides a un decimal, llevat d'aquelles ràtios en què les dades apareixen amb dos decimals. Variacions calculades a partir dels valors de les mateixes empreses.

Font: PimesDat de PIMEC a partir de dades de SABI.

Hoteleria i restauració

Microempreses

Valors mitjans per empresa ¹

	<u>Exercici 2011</u>		<u>Exercici 2012</u>		<u>% Variació</u>	
Nombre d'empreses	3.386		3.386			
Nombre de treballadors per empresa	4,1		4,2		2,9	
1. Comptes de balanç	Mil euros	%	Mil euros	%	% Variació	
ACTIU NO CORRENT	279,7	75,4	283,0	76,1	1,2	
Immobilitzat intangible	9,4	2,5	9,2	2,5	-2,0	
Immobilitzat material i inversions immobiliàries	240,5	64,8	239,7	64,4	-0,3	
Inversions financeres a llarg termini i altres actius no corrents	29,9	8,0	34,1	9,2	14,2	
ACTIU CORRENT	91,5	24,6	89,1	23,9	-2,6	
Existències	24,7	6,7	24,2	6,5	-2,1	
Deutors	20,2	5,4	19,8	5,3	-2,0	
Clients	8,3	2,2	9,3	2,5	12,2	
Altres deutors	11,9	3,2	10,5	2,8	-11,9	
Inversions financeres a curt termini	17,5	4,7	17,9	4,8	2,2	
Efectiu i actius líquids	26,6	7,2	24,9	6,7	-6,4	
Altres actius corrents	2,4	0,7	2,3	0,6	-6,5	
TOTAL ACTIU	371,2	100,0	372,1	100,0	0,2	
PATRIMONI NET	105,4	28,4	109,4	29,4	3,8	
Capital	80,8	21,8	88,2	23,7	9,2	
Reserves, ajustaments, subvencions i altres	33,4	9,0	31,6	8,5	-5,3	
Resultat de l'exercici	-8,8	-2,4	-10,4	-2,8	-18,7	
PASSIU NO CORRENT	161,7	43,6	155,7	41,8	-3,8	
Deutes a llarg termini	160,0	43,1	153,7	41,3	-3,9	
Altres passius no corrents	1,7	0,5	1,9	0,5	12,2	
PASSIU CORRENT	104,1	28,0	107,0	28,8	2,8	
Deutes a curt termini	51,6	13,9	51,7	13,9	0,3	
Creditors comercials i altres comptes a pagar	51,8	14,0	54,5	14,6	5,2	
Altres passius corrents	0,7	0,2	0,8	0,2	6,3	
TOTAL PATRIMONI NET I PASSIU	371,2	100,0	372,1	100,0	0,2	
2. Compte de resultats	Mil euros	%	Mil euros	%	% Variació	
INGRESSOS D'EXPLOTACIÓ	291,8	100,0	293,8	100,0	0,7	
Import net de la xifra de negoci	284,8	97,6	285,4	97,1	0,2	
Altres ingressos d'explotació i variació d'existències	7,0	2,4	8,4	2,9	20,6	
Consums d'explotació	-107,1	36,7	-108,5	36,9	-1,3	
Altres despeses d'explotació	-73,9	25,3	-75,8	25,8	-2,6	
VALOR AFEGIT	110,8	38,0	109,5	37,3	-1,2	
Despeses de personal	-99,8	34,2	-99,9	34,0	-0,1	
RESULTAT ECONÒMIC BRUT DE L'EXPLOTACIÓ	11,0	3,8	9,6	3,3	-12,9	
Amortitzacions de l'immobilitzat	-15,1	5,2	-15,2	5,2	-0,8	
RESULTAT ECONÒMIC NET DE L'EXPLOTACIÓ	-4,1	1,4	-5,6	1,9	-38,0	
Despeses financeres	-5,6	1,9	-5,6	1,9	-1,2	
Ingressos financers	0,7	0,2	0,7	0,2	1,4	
Altres partides financeres	-0,3	0,1	-0,1	0,0	-63,9	
RESULTAT FINANCER	-5,1	1,8	-5,0	1,7	-2,3	
RESULTAT ABANS D'IMPOSTOS	-9,2	3,2	-10,6	3,6	-15,5	
Impost de beneficis	0,4	0,1	0,2	0,1	-51,4	
Altres resultats	0,0	0,0	0,0	0,0	-50,0	
RESULTAT DE L'EXERCICI	-8,8	3,0	-10,4	3,6	-18,7	
RECURSOS GENERATS	6,3	2,2	4,8	1,6	-24,2	
3. Ràtios 2012	Valor mitjà	% Var s 2011	Diferència conjunt micros	Q1	Mediana	Q3
Rendibilitat, marge i rotació						
Rendibilitat financera (%)	-9,73	-11,2	-9,73	-12,28	4,00	29,63
Palanquejament net (%)	-8,38	-8,0	-7,33	-7,96	0,53	31,95
Rendibilitat econòmica (%)	-1,34	-37,3	-2,40	-13,45	0,00	4,31
Marge (%)	-1,70	-36,6	-3,30	-10,34	0,00	3,19
Rotació (voltes)	0,79	0,4	0,13	0,73	1,51	2,86
Relatius al nombre d'ocupats						
Valor afegit per ocupat (milers d'euros)	25,774	-4,0	-10,05	16,00	23,67	32,83
Despeses de personal per ocupat (milers d'euros)	23,515	-2,7	-6,99	17,76	22,83	28,50
Ràtios sobre valor afegit brut						
Costos laborals unitaris (%)	91,24	1,3	6,09	76,19	92,86	112,86
Productivitat de l'actiu (%)	34,20	0,0	10,80	25,65	63,12	130,13
Productivitat de l'immobilitzat (%)	43,98	-0,8	-1,13	35,94	106,84	328,04
Ràtios financeres						
Endeutament (%)	70,59	-1,4	21,48	48,08	84,04	109,23
Liquiditat	0,83	-5,2	-0,89	0,33	0,83	1,93
Fons de maniobra	0,94	-1,9	-0,41	0,42	0,94	1,32

¹ Dades arrodonides a un decimal, llevat d'aquelles ràtios en què les dades apareixen amb dos decimals. Variacions calculades a partir dels valors de les mateixes empreses.

Font: PimesDat de PIMEC a partir de dades de SABI.

Transport i comunicacions

Microempreses

Valors mitjans per empresa ¹

	<u>Exercici 2011</u>		<u>Exercici 2012</u>		<u>% Variació</u>	
Nombre d'empreses	2.334		2.334			
Nombre de treballadors per empresa	3,8		3,8		0,1	
1. Comptes de balanç	Mil euros	%	Mil euros	%	% Variació	
ACTIU NO CORRENT	232,6	48,3	235,3	48,8	1,2	
Immobilitzat intangible	11,4	2,4	11,9	2,5	4,6	
Immobilitzat material i inversions immobiliàries	185,6	38,5	179,6	37,3	-3,2	
Inversions financeres a llarg termini i altres actius no corrents	35,6	7,4	43,8	9,1	22,9	
ACTIU CORRENT	249,0	51,7	246,6	51,2	-1,0	
Existències	17,0	3,5	18,6	3,9	9,9	
Deutors	144,3	30,0	147,4	30,6	2,2	
Clients	130,2	27,0	133,1	27,6	2,2	
Altres deutors	14,1	2,9	14,3	3,0	1,8	
Inversions financeres a curt termini	24,7	5,1	25,3	5,2	2,3	
Efectiu i actius líquids	59,6	12,4	53,5	11,1	-10,3	
Altres actius corrents	3,4	0,7	1,8	0,4	-47,9	
TOTAL ACTIU	481,6	100,0	481,9	100,0	0,1	
PATRIMONI NET	180,7	37,5	182,3	37,8	0,9	
Capital	76,9	16,0	79,2	16,4	3,0	
Reserves, ajustaments, subvencions i altres	104,8	21,8	105,4	21,9	0,6	
Resultat de l'exercici	-0,9	-0,2	-2,3	-0,5	-145,6	
PASSIU NO CORRENT	109,0	22,6	106,3	22,1	-2,5	
Deutes a llarg termini	105,8	22,0	103,1	21,4	-2,5	
Altres passius no corrents	3,3	0,7	3,2	0,7	-2,5	
PASSIU CORRENT	191,8	39,8	193,3	40,1	0,7	
Deutes a curt termini	50,9	10,6	50,6	10,5	-0,5	
Creditors comercials i altres comptes a pagar	136,8	28,4	141,1	29,3	3,2	
Altres passius corrents	4,2	0,9	1,5	0,3	-64,5	
TOTAL PATRIMONI NET I PASSIU	481,6	100,0	481,9	100,0	0,1	
2. Compte de resultats	Mil euros	%	Mil euros	%	% Variació	
INGRESSOS D'EXPLOTACIÓ	597,0	100,0	586,8	100,0	-1,7	
Import net de la xifra de negoci	580,3	97,2	572,1	97,5	-1,4	
Altres ingressos d'explotació i variació d'existències	16,6	2,8	14,7	2,5	-11,3	
Consums d'explotació	-295,4	49,5	-296,9	50,6	-0,5	
Altres despeses d'explotació	-148,5	24,9	-144,2	24,6	-2,9	
VALOR AFEGIT	153,1	25,6	145,7	24,8	-4,8	
Despeses de personal	-126,2	21,1	-123,2	21,0	-2,4	
RESULTAT ECONÒMIC BRUT DE L'EXPLOTACIÓ	26,9	4,5	22,5	3,8	-16,2	
Amortitzacions de l'immobilitzat	-20,7	3,5	-18,2	3,1	-11,9	
RESULTAT ECONÒMIC NET DE L'EXPLOTACIÓ	6,2	1,0	4,3	0,7	-30,7	
Despeses financeres	-6,3	1,1	-6,4	1,1	-1,6	
Ingressos financers	1,6	0,3	1,4	0,2	-17,0	
Altres partides financeres	-0,5	0,1	-0,2	0,0	-60,5	
RESULTAT FINANCER	-5,2	0,9	-5,3	0,9	-1,0	
RESULTAT ABANS D'IMPOSTOS	1,0	0,2	-1,0	0,2	(ns)	
Impost de beneficis	-1,9	0,3	-1,3	0,2	-31,2	
Altres resultats	0,0	0,0	0,0	0,0	(ns)	
RESULTAT DE L'EXERCICI	-0,9	0,2	-2,3	0,4	-145,6	
RECURSOS GENERATS	19,7	3,3	15,9	2,7	-19,3	
3. Ràtios 2012	Valor mitjà	% Var s 2011	Diferència conjunt micros	Q1	Mediana	Q3
Rendibilitat, marge i rotació						
Rendibilitat financera (%)	-0,53	-197,0	-0,53	-9,12	3,30	19,14
Palanquejament net (%)	-1,66	-71,7	-0,60	-5,16	0,43	11,35
Rendibilitat econòmica (%)	1,13	-25,5	0,07	-6,94	1,48	5,59
Marge (%)	0,93	-24,2	-0,67	-6,17	1,05	4,26
Rotació (voltes)	1,22	-1,8	0,56	0,75	1,39	2,28
Relatius al nombre d'ocupats						
Valor afegit per ocupat (milers d'euros)	38,725	-5,0	2,90	21,35	33,21	48,83
Despeses de personal per ocupat (milers d'euros)	32,740	-2,5	2,23	21,40	29,50	40,08
Ràtios sobre valor afegit brut						
Costos laborals unitaris (%)	84,55	2,5	-0,60	69,67	85,84	102,56
Productivitat de l'actiu (%)	35,30	-2,9	11,89	24,53	44,22	77,78
Productivitat de l'immobilitzat (%)	76,09	-2,1	30,97	54,40	139,08	408,42
Ràtios financeres						
Endeutament (%)	62,17	-0,5	13,05	40,82	69,08	90,80
Liquiditat	1,28	-1,7	-0,45	0,79	1,27	2,37
Fons de maniobra	1,23	-1,5	-0,12	0,80	1,26	2,64

¹ Dades arrodonides a un decimal, llevat d'aquelles ràtios en què les dades apareixen amb dos decimals. Variacions calculades a partir dels valors de les mateixes empreses.

Font: PimesDat de PIMEC a partir de dades de SABI.

Serveis financers, asseguradores i lloguers

Microempreses

Valors mitjans per empresa ¹

	<u>Exercici 2011</u>	<u>Exercici 2012</u>	<u>% Variació</u>
Nombre d'empreses	6.306	6.306	
Nombre de treballadors per empresa	2,1	2,1	-0,2

1. Comptes de balanç	Mil euros	%	Mil euros	%	% Variació
ACTIU NO CORRENT	1.475,6	80,5	1.484,1	80,4	0,6
Immobilitzat intangible	9,8	0,5	9,5	0,5	-2,3
Immobilitzat material i inversions immobiliàries	1.138,2	62,1	1.137,6	61,6	-0,1
Inversions financeres a llarg termini i altres actius no corrents	327,7	17,9	337,0	18,3	2,8
ACTIU CORRENT	357,2	19,5	361,8	19,6	1,3
Existències	63,3	3,5	60,5	3,3	-4,4
Deutors	70,6	3,9	76,3	4,1	8,2
Clients	37,5	2,0	39,9	2,2	6,3
Altres deutors	33,1	1,8	36,4	2,0	10,2
Inversions financeres a curt termini	128,5	7,0	133,3	7,2	3,7
Efectiu i actius líquids	93,0	5,1	88,8	4,8	-4,5
Altres actius corrents	1,8	0,1	2,9	0,2	62,1
TOTAL ACTIU	1.832,8	100,0	1.846,0	100,0	0,7
PATRIMONI NET	1.248,0	68,1	1.274,7	69,1	2,1
Capital	613,8	33,5	625,5	33,9	1,9
Reserves, ajustaments, subvencions i altres	606,6	33,1	626,4	33,9	3,3
Resultat de l'exercici	27,6	1,5	22,9	1,2	-17,3
PASSIU NO CORRENT	409,9	22,4	398,0	21,6	-2,9
Deutes a llarg termini	398,5	21,7	385,9	20,9	-3,1
Altres passius no corrents	11,4	0,6	12,0	0,7	5,3
PASSIU CORRENT	174,9	9,5	173,3	9,4	-0,9
Deutes a curt termini	106,5	5,8	102,8	5,6	-3,4
Creditors comercials i altres comptes a pagar	66,1	3,6	67,3	3,6	1,8
Altres passius corrents	2,4	0,1	3,1	0,2	32,9
TOTAL PATRIMONI NET I PASSIU	1.832,8	100,0	1.846,0	100,0	0,7

2. Compte de resultats	Mil euros	%	Mil euros	%	% Variació
INGRESSOS D'EXPLOTACIÓ	246,5	100,0	242,5	100,0	-1,6
Import net de la xifra de negoci	197,3	80,0	195,0	80,4	-1,1
Altres ingressos d'explotació i variació d'existències	49,2	20,0	47,4	19,6	-3,7
Consums d'explotació	-22,2	9,0	-25,1	10,3	-13,1
Altres despeses d'explotació	-82,4	33,4	-83,1	34,3	-0,9
VALOR AFEGIT	141,9	57,6	134,2	55,4	-5,4
Despeses de personal	-69,7	28,3	-69,4	28,6	-0,5
RESULTAT ECONÒMIC BRUT DE L'EXPLOTACIÓ	72,2	29,3	64,8	26,7	-10,2
Amortitzacions de l'immobilitzat	-31,8	12,9	-31,1	12,8	-2,2
RESULTAT ECONÒMIC NET DE L'EXPLOTACIÓ	40,4	16,4	33,7	13,9	-16,5
Despeses financeres	-14,1	5,7	-13,7	5,7	-2,8
Ingressos financers	19,9	8,1	16,1	6,6	-19,1
Altres partides financeres	-10,7	4,3	-6,5	2,7	-39,3
RESULTAT FINANCER	-4,9	2,0	-4,1	1,7	-16,0
RESULTAT ABANS D'IMPOSTOS	35,5	14,4	29,6	12,2	-16,6
Impost de beneficis	-7,8	3,2	-6,7	2,8	-14,1
Altres resultats	0,0	0,0	0,0	0,0	(ns)
RESULTAT DE L'EXERCICI	27,6	11,2	22,9	9,4	-17,3
RECURSOS GENERATS	59,5	24,1	54,0	22,3	-9,2

3. Ràtios 2012	Valor mitjà	% Var s 2011	Diferència conjunt micros	Q1	Mediana	Q3
Rendibilitat, marge i rotació						
Rendibilitat financera (%)	2,32	-18,3	2,32	-1,51	1,89	10,34
Palanquejament net (%)	-0,02	-117,1	1,03	-0,88	0,01	2,38
Rendibilitat econòmica (%)	2,35	-13,3	1,29	-0,87	1,63	5,51
Marge (%)	17,86	-11,2	16,26	-5,45	8,70	30,91
Rotació (voltes)	0,13	-2,3	-0,53	0,07	0,14	0,50
Relatius al nombre d'ocupats						
Valor afegit per ocupat (milers d'euros)	62,778	-5,3	26,95	22,75	45,00	92,00
Despeses de personal per ocupat (milers d'euros)	32,457	-0,3	1,95	17,00	26,00	40,00
Ràtios sobre valor afegit brut						
Costos laborals unitaris (%)	51,70	5,2	-33,44	24,92	55,70	90,00
Productivitat de l'actiu (%)	9,76	-5,3	-13,64	4,51	11,03	39,27
Productivitat de l'immobilitzat (%)	11,70	-5,3	-33,41	4,98	12,75	65,94
Ràtios financeres						
Endeutament (%)	30,95	-3,0	-18,17	9,52	33,33	68,43
Liquiditat	2,09	2,3	0,37	0,73	2,06	8,23
Fons de maniobra	1,13	0,3	-0,22	0,97	1,08	1,49

¹ Dades arrodonides a un decimal, llevat d'aquelles ràtios en què les dades apareixen amb dos decimals. Variacions calculades a partir dels valors de les mateixes empreses.

Font: PimesDat de PIMEC a partir de dades de SABI.

Altres serveis a les empreses

Microempreses

Valors mitjans per empresa ¹

	<u>Exercici 2011</u>	<u>Exercici 2012</u>	<u>% Variació</u>
Nombre d'empreses	10.669	10.669	
Nombre de treballadors per empresa	3,0	3,0	0,8

1. Comptes de balanç	Mil euros	%	Mil euros	%	% Variació
ACTIU NO CORRENT	257,0	56,6	263,3	56,7	2,5
Immobilitzat intangible	11,7	2,6	13,4	2,9	15,1
Immobilitzat material i inversions immobiliàries	122,6	27,0	122,5	26,4	-0,1
Inversions financeres a llarg termini i altres actius no corrents	122,8	27,0	127,4	27,4	3,8
ACTIU CORRENT	197,2	43,4	200,8	43,3	1,8
Existències	18,7	4,1	19,1	4,1	2,1
Deutors	75,5	16,6	74,8	16,1	-0,9
Clients	62,9	13,9	61,6	13,3	-2,1
Altres deutors	12,6	2,8	13,2	2,9	4,8
Inversions financeres a curt termini	46,4	10,2	51,3	11,1	10,7
Efectiu i actius líquids	55,4	12,2	54,5	11,7	-1,7
Altres actius corrents	1,2	0,3	1,1	0,2	-7,8
TOTAL ACTIU	454,3	100,0	464,1	100,0	2,2
PATRIMONI NET	254,0	55,9	263,8	56,8	3,9
Capital	86,1	18,9	89,2	19,2	3,6
Reserves, ajustaments, subvencions i altres	159,5	35,1	168,3	36,3	5,5
Resultat de l'exercici	8,5	1,9	6,3	1,4	-24,9
PASSIU NO CORRENT	88,6	19,5	89,1	19,2	0,7
Deutes a llarg termini	85,6	18,9	86,4	18,6	0,9
Altres passius no corrents	2,9	0,6	2,7	0,6	-7,2
PASSIU CORRENT	111,7	24,6	111,2	24,0	-0,5
Deutes a curt termini	39,0	8,6	39,1	8,4	0,2
Creditors comercials i altres comptes a pagar	70,2	15,4	69,7	15,0	-0,7
Altres passius corrents	2,5	0,6	2,4	0,5	-5,6
TOTAL PATRIMONI NET I PASSIU	454,3	100,0	464,1	100,0	2,2

2. Compte de resultats	Mil euros	%	Mil euros	%	% Variació
INGRESSOS D'EXPLOTACIÓ	286,7	100,0	278,2	100,0	-3,0
Import net de la xifra de negoci	275,6	96,1	266,5	95,8	-3,3
Altres ingressos d'explotació i variació d'existències	11,1	3,9	11,6	4,2	4,8
Consums d'explotació	-75,0	26,2	-71,1	25,5	-5,3
Altres despeses d'explotació	-88,3	30,8	-87,6	31,5	-0,8
VALOR AFEGIT	123,3	43,0	119,5	43,0	-3,1
Despeses de personal	-103,4	36,1	-102,6	36,9	-0,8
RESULTAT ECONÒMIC BRUT DE L'EXPLOTACIÓ	19,9	6,9	16,9	6,1	-14,9
Amortitzacions de l'immobilitzat	-9,3	3,2	-9,2	3,3	-1,2
RESULTAT ECONÒMIC NET DE L'EXPLOTACIÓ	10,6	3,7	7,7	2,8	-27,0
Despeses financeres	-3,8	1,3	-3,9	1,4	-4,0
Ingressos financers	7,2	2,5	6,8	2,5	-5,3
Altres partides financeres	-2,9	1,0	-1,8	0,6	-39,0
RESULTAT FINANCER	0,5	0,2	1,1	0,4	113,0
RESULTAT ABANS D'IMPOSTOS	11,1	3,9	8,8	3,2	-20,3
Impost de beneficis	-2,7	0,9	-2,5	0,9	-5,7
Altres resultats	0,0	0,0	0,0	0,0	0,0
RESULTAT DE L'EXERCICI	8,5	2,9	6,3	2,3	-24,9
RECURSOS GENERATS	17,7	6,2	15,5	5,6	-12,5

3. Ràtios 2012	Valor mitjà	% Var s 2011	Diferència conjunt micros	Q1	Mediana	Q3
Rendibilitat, marge i rotació						
Rendibilitat financera (%)	3,35	-23,3	3,35	-4,26	5,04	23,47
Palanquejament net (%)	0,60	-45,1	1,66	-2,31	0,76	11,19
Rendibilitat econòmica (%)	2,75	-16,0	1,69	-4,35	2,31	8,25
Marge (%)	4,59	-11,5	2,99	-4,55	2,11	8,44
Rotació (voltes)	0,60	-5,0	-0,06	0,52	1,18	2,09
Relatius al nombre d'ocupats						
Valor afegit per ocupat (milers d'euros)	40,105	-3,9	4,28	20,00	33,00	52,33
Despeses de personal per ocupat (milers d'euros)	34,435	-1,6	3,93	20,00	30,00	42,71
Ràtios sobre valor afegit brut						
Costos laborals unitaris (%)	85,86	2,3	0,72	68,24	88,37	100,00
Productivitat de l'actiu (%)	41,86	-3,2	18,46	26,81	63,93	126,19
Productivitat de l'immobilitzat (%)	87,90	-4,3	42,79	61,24	263,06	972,02
Ràtios financeres						
Endeutament (%)	43,16	-2,1	-5,95	28,79	57,69	85,04
Liquiditat	1,81	2,3	0,08	0,93	1,64	3,47
Fons de maniobra	1,34	0,6	0,00	0,94	1,53	4,21

¹ Dades arrodonides a un decimal, llevat d'aquelles ràtios en què les dades apareixen amb dos decimals. Variacions calculades a partir dels valors de les mateixes empreses.

Font: PimesDat de PIMEC a partir de dades de SABI.

Altres serveis a les persones

Microempreses

Valors mitjans per empresa ¹

	Exercici 2011	Exercici 2012	% Variació
Nombre d'empreses	4.854	4.854	
Nombre de treballadors per empresa	3,4	3,5	1,6

1. Comptes de balanç	Mil euros	%	Mil euros	%	% Variació
ACTIU NO CORRENT	179,4	56,2	183,4	56,8	2,2
Immobilitzat intangible	14,2	4,5	14,4	4,5	1,5
Immobilitzat material i inversions immobiliàries	122,2	38,3	119,8	37,1	-2,0
Inversions financeres a llarg termini i altres actius no corrents	43,0	13,5	49,1	15,2	14,2
ACTIU CORRENT	139,6	43,8	139,7	43,2	0,1
Existències	13,1	4,1	13,9	4,3	5,9
Deutors	45,6	14,3	45,2	14,0	-0,8
Clients	34,1	10,7	33,3	10,3	-2,4
Altres deutors	11,5	3,6	11,9	3,7	3,8
Inversions financeres a curt termini	33,7	10,6	35,0	10,8	4,0
Efectiu i actius líquids	45,8	14,4	44,1	13,7	-3,6
Altres actius corrents	1,4	0,4	1,5	0,5	5,3
TOTAL ACTIU	319,0	100,0	323,1	100,0	1,3
PATRIMONI NET	137,4	43,1	142,3	44,0	3,5
Capital	50,2	15,8	53,3	16,5	6,1
Reserves, ajustaments, subvencions i altres	84,1	26,4	91,2	28,2	8,4
Resultat de l'exercici	3,1	1,0	-2,2	-0,7	(ns)
PASSIU NO CORRENT	82,7	25,9	80,9	25,0	-2,2
Deutes a llarg termini	80,5	25,2	78,7	24,4	-2,2
Altres passius no corrents	2,2	0,7	2,2	0,7	-2,1
PASSIU CORRENT	98,8	31,0	99,9	30,9	1,1
Deutes a curt termini	37,2	11,7	37,3	11,6	0,4
Creditors comercials i altres comptes a pagar	57,7	18,1	58,9	18,2	1,9
Altres passius corrents	3,9	1,2	3,7	1,1	-5,5
TOTAL PATRIMONI NET I PASSIU	319,0	100,0	323,1	100,0	1,3

2. Compte de resultats	Mil euros	%	Mil euros	%	% Variació
INGRESSOS D'EXPLOTACIÓ	351,7	100,0	346,4	100,0	-1,5
Import net de la xifra de negoci	336,1	95,6	332,1	95,9	-1,2
Altres ingressos d'explotació i variació d'existències	15,6	4,4	14,2	4,1	-8,5
Consums d'explotació	-126,1	35,9	-126,2	36,4	0,0
Altres despeses d'explotació	-106,2	30,2	-106,9	30,9	-0,7
VALOR AFEGIT	119,3	33,9	113,2	32,7	-5,1
Despeses de personal	-96,5	27,4	-96,4	27,8	-0,1
RESULTAT ECONÒMIC BRUT DE L'EXPLOTACIÓ	22,8	6,5	16,8	4,9	-26,2
Amortitzacions de l'immobilitzat	-15,3	4,4	-14,6	4,2	-5,0
RESULTAT ECONÒMIC NET DE L'EXPLOTACIÓ	7,5	2,1	2,3	0,7	-69,5
Despeses financeres	-3,6	1,0	-3,8	1,1	-4,8
Ingressos financers	1,8	0,5	1,7	0,5	-5,7
Altres partides financeres	-0,4	0,1	-0,7	0,2	-74,7
RESULTAT FINANCER	-2,2	0,6	-2,7	0,8	-26,1
RESULTAT ABANS D'IMPOSTOS	5,3	1,5	-0,4	0,1	(ns)
Impost de beneficis	-2,3	0,6	-1,8	0,5	-21,4
Altres resultats	0,0	0,0	0,0	0,0	-50,0
RESULTAT DE L'EXERCICI	3,1	0,9	-2,2	0,6	(ns)
RECURSOS GENERATS	18,4	5,2	12,3	3,6	-33,0

3. Ràtios 2012	Valor mitjà	% Var s 2011	Diferència conjunt micros	Q1	Mediana	Q3
Rendibilitat, marge i rotació						
Rendibilitat financera (%)	-0,31	-108,0	-0,31	-7,58	5,56	26,47
Palanquejament net (%)	-1,34	-223,9	-0,29	-4,11	0,99	15,66
Rendibilitat econòmica (%)	1,03	-63,2	-0,03	-9,24	1,79	8,01
Marge (%)	0,96	-62,2	-0,63	-6,79	1,20	5,73
Rotació (voltes)	1,07	-2,8	0,41	0,73	1,48	2,71
Relatius al nombre d'ocupats						
Valor afegit per ocupat (milers d'euros)	32,582	-6,6	-3,25	16,67	27,00	43,15
Despeses de personal per ocupat (milers d'euros)	27,734	-1,7	-2,77	17,33	24,50	35,00
Ràtios sobre valor afegit brut						
Costos laborals unitaris (%)	85,12	5,3	-0,03	69,54	88,52	102,52
Productivitat de l'actiu (%)	47,39	-3,7	23,98	32,04	70,21	142,31
Productivitat de l'immobilitzat (%)	84,33	-3,5	39,21	55,89	178,26	587,08
Ràtios financeres						
Endeutament (%)	55,96	-1,7	6,84	32,01	65,16	94,14
Liquiditat	1,40	-0,9	-0,32	0,55	1,29	2,94
Fons de maniobra	1,22	-0,8	-0,13	0,71	1,15	2,58

¹ Dades arrodonides a un decimal, llevat d'aquelles ràtios en què les dades apareixen amb dos decimals. Variacions calculades a partir dels valors de les mateixes empreses.

Font: PimesDat de PIMEC a partir de dades de SABI.

Síntesi dels valors de dispersió de les ràtios per sectors

Rendibilitat financera

% Resultat abans d'impostos / Patrimoni net

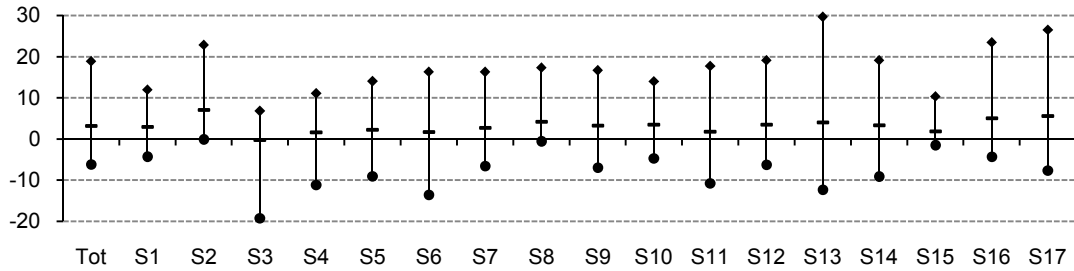

Palanquejament net

% (Rendibilitat financera – Rendibilitat econòmica)

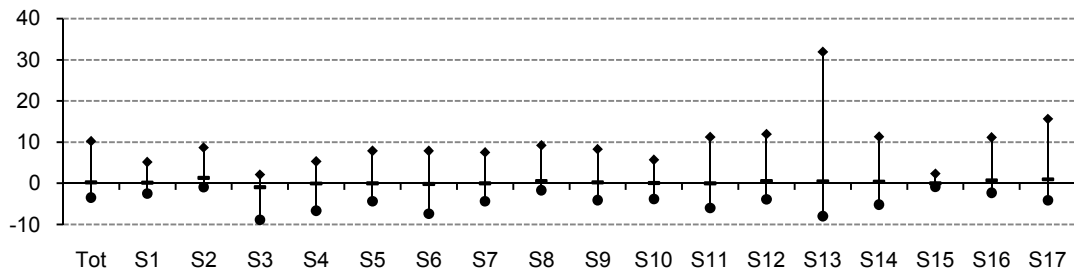

Rendibilitat econòmica

% (Resultat abans d'impostos + despeses financeres) / Actiu

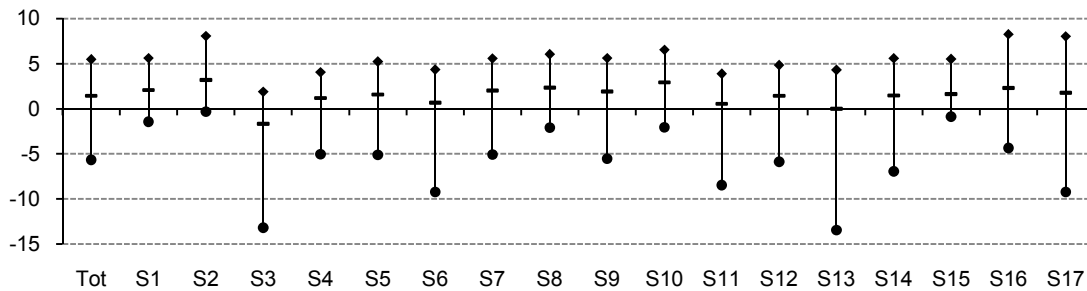

Marge

% (Resultat abans d'impostos + despeses financeres) / Ingressos d'explotació

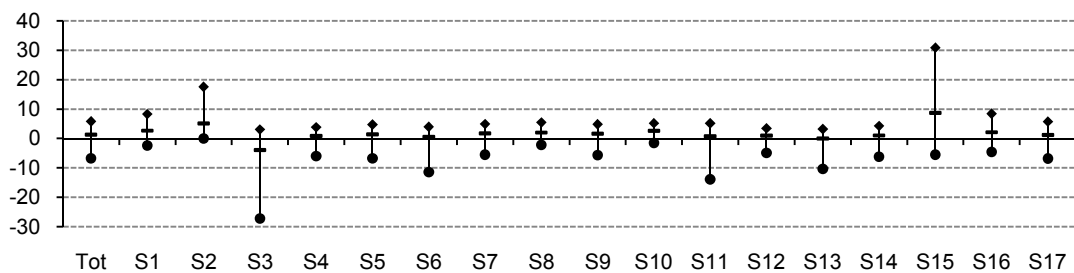

Rotació

Ingressos d'explotació / Actiu (voltes)

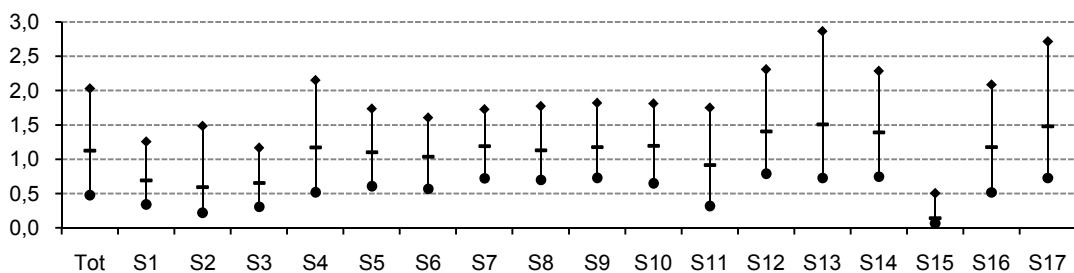

Vab per ocupat

Valor afegit / Nombre de treballadors (milers d'euros)

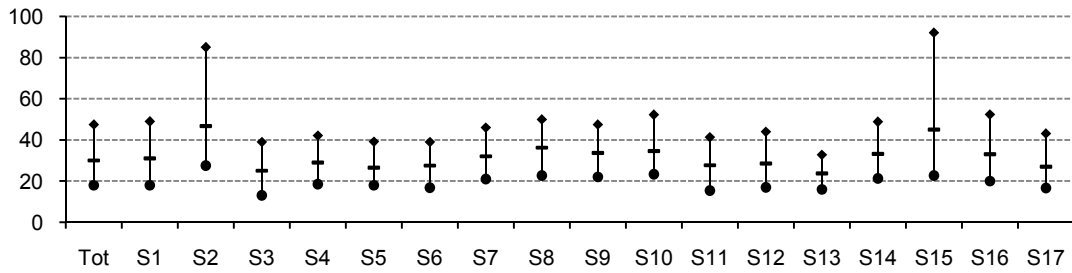

Despeses de personal per ocupat

Despeses de personal / Nombre de treballadors (milers d'euros)

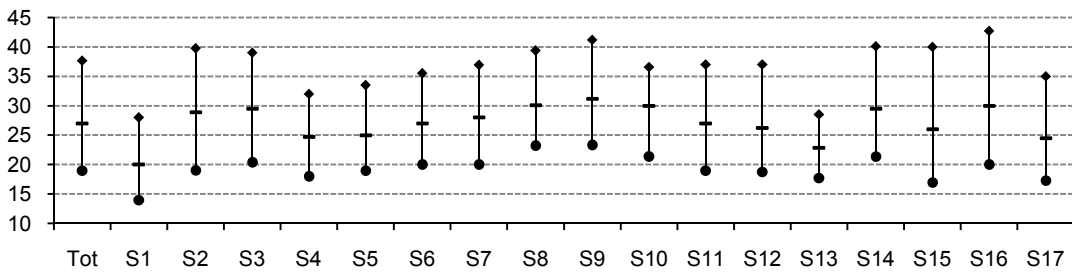

Costos laborals unitaris

% Despeses de personal / Valor afegit

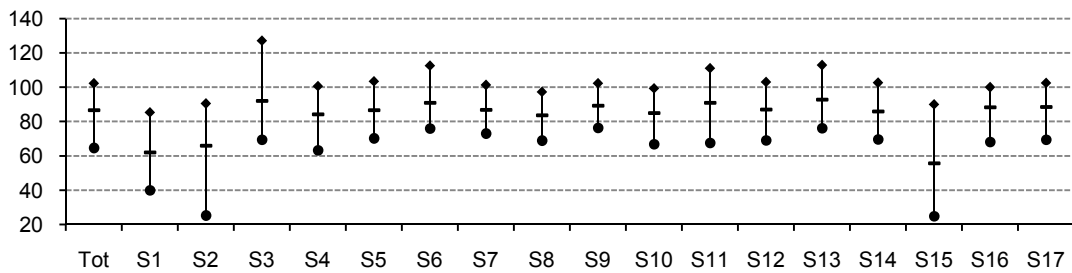

Productivitat de l'actiu

% Valor afegit / Actiu d'explotació

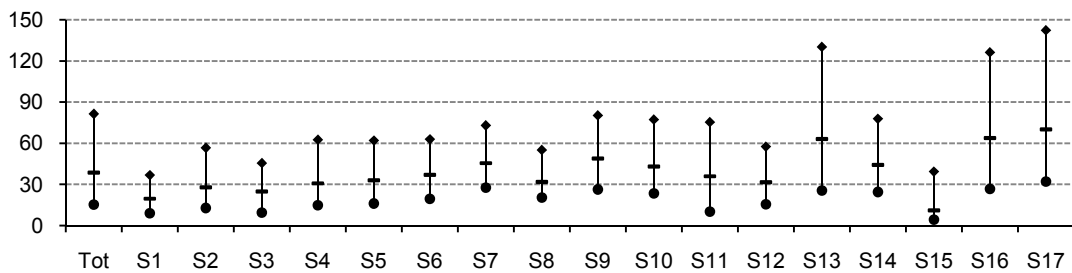

Productivitat de l'immobilitzat

% Valor afegit / Immobilitzat d'explotació

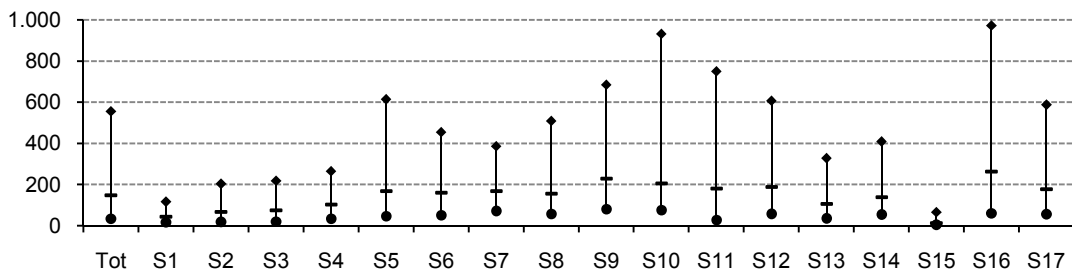

Endeutament

% (Passiu no corrent + Passiu corrent) / Passiu

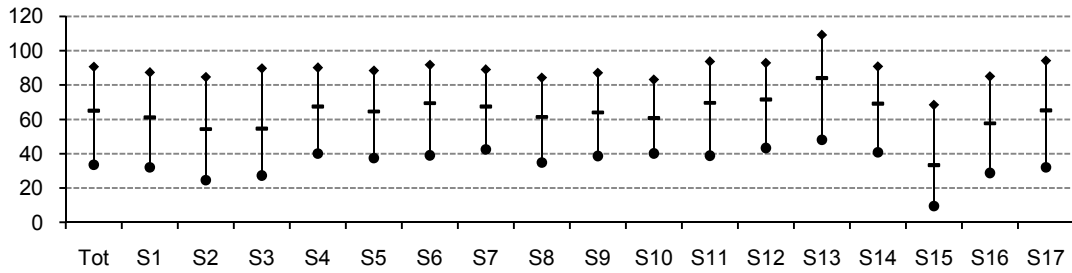

Liquiditat

Actiu corrent / Passiu corrent

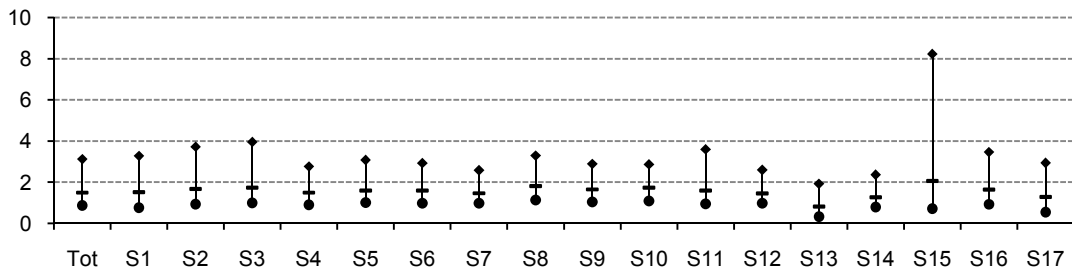

Fons de maniobra

(Patrimoni net + Passiu no corrent) / Actiu no corrent

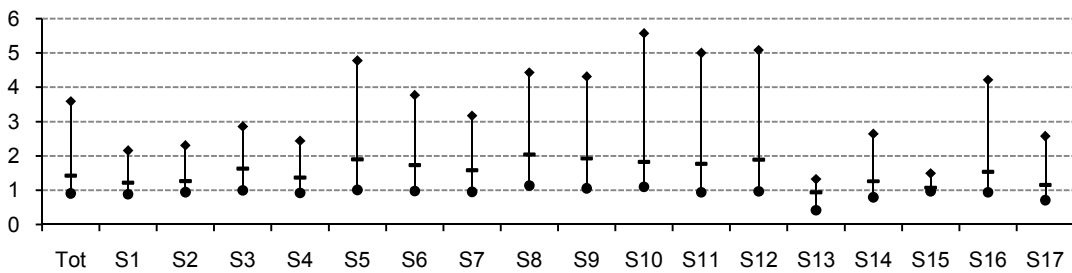

Llegenda gràfics

Tot	Pimes
S1	Primari
S2	Energia, gas, aigua i reciclatge
S3	Indústries extractives no energètiques
S4	Indústria alimentària
S5	Indústria tèxtil, cuir i confecció
S6	Cautxú, fusta i altres indústries
S7	Indústria del paper i arts gràfiques
S8	Indústries químiques
S9	Metal·lúrgia, maquinària i material elèctric
S10	Material de transport
S11	Construcció
S12	Comerç i reparacions
S13	Hoteleria i restauració
S14	Transport i comunicacions
S15	Serveis financers, assegurances i lloguers
S16	Altres serveis a les empreses
S17	Altres serveis a les persones
◆	Quartil 3 (Valor de l'indicador que deixa el 75% de les empreses per sota)
—	Mediana (Valor de l'indicador que deixa el 50% de les empreses per sota)
●	Quartil 1 (Valor de l'indicador que deixa el 25% de les empreses per sota)

Petites empreses

Ocupats: de 10 a 49 treballadors

Facturació: inferior a 10 milions d'euros

Valor de l'actiu: inferior a 10 milions d'euros

SECTORS D'ACTIVITAT	Codi CCAE-2009 (2 dígit)	Pàg.
Pimes		149
Primari	01, 02, 03	150
Energia, gas, aigua i reciclatge	05, 06, 19, 35, 36, 37, 38, 39	151
Indústries extractives no energètiques	07, 08, 09, 23	152
Indústria alimentària	10, 11, 12	153
Indústria tèxtil, cuir i confecció	13, 14, 15	154
Cautxú, fusta i altres indústries	16, 22, 31, 32	155
Indústria del paper i arts gràfiques	17, 18	156
Indústries químiques	20, 21	157
Metal·lúrgia, maquinària i material elèctric	24, 25, 26, 27, 28, 33	158
Material de transport	29, 30	159
Construcció	41, 42, 43	160
Comerç i reparacions	45, 46, 47, 95	161
Hoteleria i restauració	55, 56	162
Transport i comunicacions	49, 50, 51, 52, 53, 60, 61	163
Serveis financers, asseguradores i lloguers	64, 65, 66, 68, 77	164
Altres serveis a les empreses	58, 62, 63, 69, 70, 71, 72, 73, 74, 78, 80, 81, 82	165
Altres serveis a les persones	59, 75, 79, 85, 86, 87, 88, 90, 91, 92, 93, 96	166
Síntesi dels valors de dispersió de les ràtios per sectors		167

Definició Ràtios

Rendibilitat, marge i rotació

Rendibilitat financera:	$\text{Resultat abans d'impostos} / \text{Patrimoni net}$
Palanquejament net:	$\text{Rendibilitat financera} - \text{Rendibilitat econòmica}$
Rendibilitat econòmica:	$(\text{Resultat abans d'impostos} + \text{despeses financeres}) / \text{Actiu}$
Marge:	$(\text{Resultat abans d'impostos} + \text{despeses financeres}) / \text{Ingressos d'explotació}$
Rotació:	$\text{Ingressos d'explotació} / \text{Actiu}$

Relatius al nombre d'ocupats

Valor afegit per ocupat:	$\text{Valor afegit} / \text{Nombre de treballadors}$
Despeses de personal per ocupat:	$\text{Despeses de personal} / \text{Nombre de treballadors}$
Ràtios sobre valor afegit brut	
Costos laborals unitaris:	$\text{Despeses de personal} / \text{Valor afegit}$
Productivitat de l'actiu:	$\text{Valor afegit} / \text{Actiu d'explotació}$
Productivitat de l'immobilitzat:	$\text{Valor afegit} / \text{Actiu no corrent d'explotació}$

Ràtios financeres

Endeutament:	$(\text{Passiu no corrent} + \text{Passiu corrent}) / \text{Passiu}$
Liquiditat:	$\text{Actiu corrent} / \text{Passiu corrent}$
Fons de maniobra:	$(\text{Patrimoni net} + \text{Passiu no corrent}) / \text{Actiu no corrent}$

Mesures de dispersió

Q1: Quartil 1:	Valor de l'indicador que deixa el 25% de les empreses per sota
Mediana:	Valor de l'indicador que deixa el 50% de les empreses per sota
Q3: Quartil 3:	Valor de l'indicador que deixa el 75% de les empreses per sota

Empreses PetitesValors mitjans per empresa ¹

	Exercici 2011	Exercici 2012	% Variació
Nombre d'empreses	17.878	17.878	
Nombre de treballadors per empresa	17,9	17,2	-4,1

1. Comptes de balanç	Mil euros	%	Mil euros	%	% Variació
ACTIU NO CORRENT	1.091,4	44,1	1.104,4	45,1	1,2
Immobilitzat intangible	61,7	2,5	67,5	2,8	9,4
Immobilitzat material i inversions immobiliàries	773,6	31,3	763,9	31,2	-1,3
Inversions financeres a llarg termini i altres actius no corrents	256,1	10,4	273,0	11,1	6,6
ACTIU CORRENT	1.381,4	55,9	1.344,9	54,9	-2,6
Existències	365,9	14,8	357,1	14,6	-2,4
Deutors	591,6	23,9	565,8	23,1	-4,4
Clients	535,2	21,6	506,6	20,7	-5,4
Altres deutors	56,4	2,3	59,2	2,4	5,0
Inversions financeres a curt termini	192,2	7,8	198,4	8,1	3,2
Efectiu i actius líquids	223,1	9,0	215,4	8,8	-3,5
Altres actius corrents	8,5	0,3	8,2	0,3	-4,1
TOTAL ACTIU	2.472,8	100,0	2.449,3	100,0	-1,0
PATRIMONI NET	1.154,5	46,7	1.165,5	47,6	1,0
Capital	318,4	12,9	330,7	13,5	3,9
Reserves, ajustaments, subvencions i altres	807,5	32,7	824,8	33,7	2,1
Resultat de l'exercici	28,6	1,2	10,0	0,4	-64,9
PASSIU NO CORRENT	470,4	19,0	467,6	19,1	-0,6
Deutes a llarg termini	443,6	17,9	440,4	18,0	-0,7
Altres passius no corrents	26,8	1,1	27,3	1,1	1,8
PASSIU CORRENT	847,9	34,3	816,1	33,3	-3,7
Deutes a curt termini	281,5	11,4	267,7	10,9	-4,9
Creditors comercials i altres comptes a pagar	551,5	22,3	534,5	21,8	-3,1
Altres passius corrents	14,9	0,6	14,0	0,6	-6,5
TOTAL PATRIMONI NET I PASSIU	2.472,8	100,0	2.449,3	100,0	-1,0

2. Compte de resultats	Mil euros	%	Mil euros	%	% Variació
INGRESSOS D'EXPLOTACIÓ	2.681,5	100,0	2.556,2	100,0	-4,7
Import net de la xifra de negoci	2.596,7	96,8	2.481,6	97,1	-4,4
Altres ingressos d'explotació i variació d'existències	84,8	3,2	74,6	2,9	-12,1
Consums d'explotació	-1.467,2	54,7	-1.397,6	54,7	-4,7
Altres despeses d'explotació	-470,3	17,5	-458,5	17,9	-2,5
VALOR AFEGIT	744,0	27,7	700,1	27,4	-5,9
Despeses de personal	-602,9	22,5	-584,0	22,8	-3,1
RESULTAT ECONÒMIC BRUT DE L'EXPLOTACIÓ	141,2	5,3	116,1	4,5	-17,8
Amortitzacions de l'immobilitzat	-72,7	2,7	-69,9	2,7	-3,9
RESULTAT ECONÒMIC NET DE L'EXPLOTACIÓ	68,5	2,6	46,2	1,8	-32,5
Despeses financeres	-30,7	1,1	-31,1	1,2	-1,1
Ingressos financers	14,6	0,5	13,9	0,5	-5,2
Altres partides financeres	-6,2	0,2	-4,8	0,2	-22,0
RESULTAT FINANCER	-22,3	0,8	-22,0	0,9	-1,1
RESULTAT ABANS D'IMPOSTOS	46,2	1,7	24,1	0,9	-47,7
Impost de beneficis	-17,5	0,7	-14,1	0,6	-19,4
Altres resultats	-0,1	0,0	0,0	0,0	(ns)
RESULTAT DE L'EXERCICI	28,6	1,1	10,0	0,4	-64,9
RECURSOS GENERATS	101,3	3,8	79,9	3,1	-21,1

3. Ràtios 2012	Valor mitjà	% Var s 2011	Diferència conjunt pimes	Q1	Mediana	Q3
Rendibilitat, marge i rotació						
Rendibilitat financera (%)	2,07	-48,2	0,51	-2,70	3,22	13,95
Palanquejament net (%)	-0,18	-120,6	0,30	-2,47	0,30	5,98
Rendibilitat econòmica (%)	2,26	-27,5	0,21	-1,72	2,39	5,89
Marge (%)	2,16	-24,7	-0,22	-1,52	1,84	5,17
Rotació (voltes)	1,04	-3,8	0,19	0,76	1,32	2,11
Relatius al nombre d'ocupats						
Valor afegit per ocupat (milers d'euros)	40,757	-1,8	-2,45	26,24	37,00	51,14
Despeses de personal per ocupat (milers d'euros)	34,000	1,1	-0,55	25,10	32,33	41,00
Ràtios sobre valor afegit brut						
Costos laborals unitaris (%)	83,42	3,0	3,47	72,01	87,13	97,85
Productivitat de l'actiu (%)	35,40	-3,7	3,56	25,17	48,15	91,20
Productivitat de l'immobilitzat (%)	84,20	-5,5	14,01	68,91	193,08	625,00
Ràtios financeres						
Endeutament (%)	52,41	-1,7	-2,02	34,47	57,87	79,57
Liquiditat	1,65	1,1	0,06	1,02	1,57	2,72
Fons de maniobra	1,48	-0,7	0,13	1,02	1,59	3,47

¹ Dades arrodonides a un decimal, llevat d'aquelles ràtios en què les dades apareixen amb dos decimals. Variacions calculades a partir dels valors de les mateixes empreses.

Font: PimesDat de PIMEC a partir de dades de SABI.

Primari

Empreses Petites

Valors mitjans per empresa ¹

	<u>Exercici 2011</u>	<u>Exercici 2012</u>	<u>% Variació</u>
Nombre d'empreses	266	266	
Nombre de treballadors per empresa	15,7	15,3	-2,4

1. Comptes de balanç	Mil euros	%	Mil euros	%	% Variació
ACTIU NO CORRENT	1.460,9	50,6	1.560,0	50,5	6,8
Immobilitzat intangible	17,3	0,6	10,6	0,3	-38,6
Immobilitzat material i inversions immobiliàries	1.171,0	40,6	1.243,6	40,3	6,2
Inversions financeres a llarg termini i altres actius no corrents	272,7	9,4	305,9	9,9	12,2
ACTIU CORRENT	1.425,1	49,4	1.526,4	49,5	7,1
Existències	585,7	20,3	611,7	19,8	4,4
Deutors	597,6	20,7	629,4	20,4	5,3
Clients	511,4	17,7	539,8	17,5	5,6
Altres deutors	86,2	3,0	89,6	2,9	4,0
Inversions financeres a curt termini	99,5	3,4	113,8	3,7	14,4
Efectiu i actius líquids	129,7	4,5	160,8	5,2	24,0
Altres actius corrents	12,7	0,4	10,7	0,3	-15,3
TOTAL ACTIU	2.886,0	100,0	3.086,4	100,0	6,9
PATRIMONI NET	1.212,1	42,0	1.295,7	42,0	6,9
Capital	543,1	18,8	550,2	17,8	1,3
Reserves, ajustaments, subvencions i altres	650,3	22,5	704,8	22,8	8,4
Resultat de l'exercici	18,8	0,7	40,8	1,3	117,3
PASSIU NO CORRENT	695,9	24,1	750,5	24,3	7,8
Deutes a llarg termini	673,0	23,3	725,4	23,5	7,8
Altres passius no corrents	22,9	0,8	25,1	0,8	9,5
PASSIU CORRENT	977,9	33,9	1.040,2	33,7	6,4
Deutes a curt termini	337,7	11,7	341,2	11,1	1,0
Creditors comercials i altres comptes a pagar	638,2	22,1	695,3	22,5	8,9
Altres passius corrents	2,0	0,1	3,7	0,1	85,5
TOTAL PATRIMONI NET I PASSIU	2.886,0	100,0	3.086,4	100,0	6,9

2. Compte de resultats	Mil euros	%	Mil euros	%	% Variació
INGRESSOS D'EXPLOTACIÓ	3.031,0	100,0	3.290,5	100,0	8,6
Import net de la xifra de negoci	2.915,6	96,2	3.149,0	95,7	8,0
Altres ingressos d'explotació i variació d'existències	115,4	3,8	141,4	4,3	22,6
Consums d'explotació	-2.111,6	69,7	-2.323,9	70,6	-10,1
Altres despeses d'explotació	-399,4	13,2	-411,4	12,5	-3,0
VALOR AFEGIT	520,0	17,2	555,3	16,9	6,8
Despeses de personal	-370,8	12,2	-364,4	11,1	-1,7
RESULTAT ECONÒMIC BRUT DE L'EXPLOTACIÓ	149,2	4,9	190,8	5,8	27,9
Amortitzacions de l'immobilitzat	-92,9	3,1	-92,0	2,8	-1,0
RESULTAT ECONÒMIC NET DE L'EXPLOTACIÓ	56,3	1,9	98,9	3,0	75,7
Despeses financeres	-41,5	1,4	-42,8	1,3	-3,0
Ingressos financers	11,7	0,4	8,9	0,3	-24,2
Altres partides financeres	-0,9	0,0	-1,9	0,1	-110,7
RESULTAT FINANCER	-30,7	1,0	-35,8	1,1	-16,6
RESULTAT ABANS D'IMPOSTOS	25,6	0,8	63,1	1,9	146,7
Impost de beneficis	-6,8	0,2	-22,3	0,7	-227,4
Altres resultats	0,0	0,0	0,0	0,0	0,0
RESULTAT DE L'EXERCICI	18,8	0,6	40,8	1,2	117,3
RECURSOS GENERATS	111,7	3,7	132,8	4,0	18,9

3. Ràtios 2012	Valor mitjà	% Var s 2011	Diferència conjunt petites	Q1	Mediana	Q3
Rendibilitat, marge i rotació						
Rendibilitat financera (%)	4,87	130,8	2,79	0,00	3,85	10,04
Palanquejament net (%)	1,44	769,1	1,62	-2,03	0,44	3,73
Rendibilitat econòmica (%)	3,43	47,5	1,17	0,64	3,16	5,85
Marge (%)	3,22	45,3	1,06	0,48	2,50	5,37
Rotació (voltes)	1,07	1,5	0,02	0,61	1,03	1,64
Relatius al nombre d'ocupats						
Valor afegit per ocupat (milers d'euros)	36,325	9,4	-4,43	22,46	33,29	49,54
Despeses de personal per ocupat (milers d'euros)	23,840	0,7	-10,16	19,56	24,63	29,00
Ràtios sobre valor afegit brut						
Costos laborals unitaris (%)	65,63	-8,0	-17,79	51,70	72,11	87,75
Productivitat de l'actiu (%)	20,82	0,7	-14,57	13,56	26,72	48,15
Productivitat de l'immobilitzat (%)	44,27	1,2	-39,93	28,00	76,47	170,15
Ràtios financeres						
Endeutament (%)	58,02	0,0	5,61	37,43	60,86	81,44
Liquiditat	1,47	0,7	-0,18	1,05	1,62	2,84
Fons de maniobra	1,31	0,4	-0,17	1,04	1,39	2,35

¹ Dades arrodonides a un decimal, llevat d'aquelles ràtios en què les dades apareixen amb dos decimals. Variacions calculades a partir dels valors de les mateixes empreses.
Font: PimesDat de PIMEC a partir de dades de SABI.

Energia, gas, aigua i reciclatge

Empreses Petites

Valors mitjans per empresa ¹

	<u>Exercici 2011</u>		<u>Exercici 2012</u>		<u>% Variació</u>	
Nombre d'empreses	130		130			
Nombre de treballadors per empresa	19,9		19,5		-2,0	
1. Comptes de balanç	Mil euros	%	Mil euros	%	% Variació	
ACTIU NO CORRENT	2.722,2	60,5	3.021,1	65,3	11,0	
Immobilitzat intangible	389,6	8,7	572,0	12,4	46,8	
Immobilitzat material i inversions immobiliàries	1.817,9	40,4	1.840,1	39,8	1,2	
Inversions financeres a llarg termini i altres actius no corrents	514,8	11,4	609,0	13,2	18,3	
ACTIU CORRENT	1.774,4	39,5	1.603,1	34,7	-9,7	
Existències	233,5	5,2	210,0	4,5	-10,1	
Deutors	932,8	20,7	815,0	17,6	-12,6	
Clients	834,5	18,6	716,3	15,5	-14,2	
Altres deutors	98,3	2,2	98,7	2,1	0,4	
Inversions financeres a curt termini	210,4	4,7	205,1	4,4	-2,5	
Efectiu i actius líquids	368,4	8,2	349,8	7,6	-5,1	
Altres actius corrents	29,3	0,7	23,2	0,5	-20,8	
TOTAL ACTIU	4.496,6	100,0	4.624,1	100,0	2,8	
PATRIMONI NET	2.047,9	45,5	2.267,8	49,0	10,7	
Capital	697,4	15,5	696,9	15,1	-0,1	
Reserves, ajustaments, subvencions i altres	1.255,1	27,9	1.430,9	30,9	14,0	
Resultat de l'exercici	95,3	2,1	140,0	3,0	46,9	
PASSIU NO CORRENT	1.114,8	24,8	1.109,5	24,0	-0,5	
Deutes a llarg termini	981,3	21,8	915,3	19,8	-6,7	
Altres passius no corrents	133,4	3,0	194,2	4,2	45,6	
PASSIU CORRENT	1.334,0	29,7	1.246,8	27,0	-6,5	
Deutes a curt termini	526,5	11,7	501,2	10,8	-4,8	
Creditors comercials i altres comptes a pagar	788,7	17,5	730,4	15,8	-7,4	
Altres passius corrents	18,7	0,4	15,3	0,3	-18,4	
TOTAL PATRIMONI NET I PASSIU	4.496,6	100,0	4.624,1	100,0	2,8	
2. Compte de resultats	Mil euros	%	Mil euros	%	% Variació	
INGRESSOS D'EXPLOTACIÓ	3.206,9	100,0	3.129,7	100,0	-2,4	
Import net de la xifra de negoci	3.030,4	94,5	2.997,4	95,8	-1,1	
Altres ingressos d'explotació i variació d'existències	176,6	5,5	132,3	4,2	-25,0	
Consums d'explotació	-1.374,4	42,9	-1.277,0	40,8	-7,1	
Altres despeses d'explotació	-739,8	23,1	-744,9	23,8	-0,7	
VALOR AFEGIT	1.092,7	34,1	1.107,8	35,4	1,4	
Despeses de personal	-697,6	21,8	-670,9	21,4	-3,8	
RESULTAT ECONÒMIC BRUT DE L'EXPLOTACIÓ	395,1	12,3	437,0	14,0	10,6	
Amortitzacions de l'immobilitzat	-226,3	7,1	-224,3	7,2	-0,9	
RESULTAT ECONÒMIC NET DE L'EXPLOTACIÓ	168,8	5,3	212,7	6,8	26,0	
Despeses financeres	-54,2	1,7	-53,7	1,7	-0,9	
Ingressos financers	28,3	0,9	25,9	0,8	-8,5	
Altres partides financeres	-3,5	0,1	-2,8	0,1	-19,6	
RESULTAT FINANCER	-29,4	0,9	-30,6	1,0	-4,1	
RESULTAT ABANS D'IMPOSTOS	139,4	4,3	182,0	5,8	30,6	
Impost de beneficis	-44,0	1,4	-42,0	1,3	-4,5	
Altres resultats	0,0	0,0	0,0	0,0	(ns)	
RESULTAT DE L'EXERCICI	95,3	3,0	140,0	4,5	46,9	
RECURSOS GENERATS	321,7	10,0	364,3	11,6	13,3	
3. Ràtios 2012	Valor mitjà	% Var s 2011	Diferència conjunt petites	Q1	Mediana	Q3
Rendibilitat, marge i rotació						
Rendibilitat financera (%)	8,03	18,0	5,95	0,89	6,55	14,65
Palanquejament net (%)	2,93	17,1	3,11	-1,11	1,78	5,66
Rendibilitat econòmica (%)	5,10	18,4	2,84	0,73	3,78	7,75
Marge (%)	7,53	24,8	5,37	0,43	4,30	9,78
Rotació (voltes)	0,68	-5,1	-0,37	0,53	0,85	1,45
Relatius al nombre d'ocupats						
Valor afegit per ocupat (milers d'euros)	56,723	3,5	15,97	36,73	46,23	73,90
Despeses de personal per ocupat (milers d'euros)	34,351	-1,8	0,35	27,62	33,44	41,50
Ràtios sobre valor afegit brut						
Costos laborals unitaris (%)	60,56	-5,1	-22,86	51,59	72,75	84,13
Productivitat de l'actiu (%)	29,08	0,4	-6,32	23,71	39,77	69,80
Productivitat de l'immobilitzat (%)	45,93	-7,2	-38,27	34,03	87,77	281,45
Ràtios financeres						
Endeutament (%)	50,96	-6,4	-1,46	34,65	57,64	75,80
Liquiditat	1,29	-3,3	-0,36	0,85	1,45	2,46
Fons de maniobra	1,12	-3,8	-0,36	0,92	1,21	2,17

¹ Dades arrodonides a un decimal, llevat d'aquelles ràtios en què les dades apareixen amb dos decimals. Variacions calculades a partir dels valors de les mateixes empreses.

Font: PimesDat de PIMEC a partir de dades de SABI.

Indústries extractives no energètiques

Empreses Petites

Valors mitjans per empresa ¹

	<u>Exercici 2011</u>	<u>Exercici 2012</u>	<u>% Variació</u>
Nombre d'empreses	183	183	
Nombre de treballadors per empresa	18,3	16,3	-10,9

1. Comptes de balanç	Mil euros	%	Mil euros	%	% Variació
ACTIU NO CORRENT	2.106,9	45,6	1.949,7	45,2	-7,5
Immobilitzat intangible	130,7	2,8	102,7	2,4	-21,4
Immobilitzat material i inversions immobiliàries	1.487,8	32,2	1.396,6	32,4	-6,1
Inversions financeres a llarg termini i altres actius no corrents	488,4	10,6	450,4	10,4	-7,8
ACTIU CORRENT	2.516,0	54,4	2.365,5	54,8	-6,0
Existències	655,2	14,2	691,6	16,0	5,6
Deutors	1.095,2	23,7	954,3	22,1	-12,9
Clients	959,1	20,7	817,7	18,9	-14,7
Altres deutors	136,1	2,9	136,7	3,2	0,4
Inversions financeres a curt termini	384,0	8,3	380,1	8,8	-1,0
Efectiu i actius líquids	367,5	8,0	325,0	7,5	-11,6
Altres actius corrents	14,0	0,3	14,5	0,3	3,6
TOTAL ACTIU	4.622,8	100,0	4.315,3	100,0	-6,7
PATRIMONI NET	2.733,3	59,1	2.466,3	57,2	-9,8
Capital	477,8	10,3	510,6	11,8	6,9
Reserves, ajustaments, subvencions i altres	2.357,7	51,0	2.137,7	49,5	-9,3
Resultat de l'exercici	-102,1	-2,2	-182,1	-4,2	-78,3
PASSIU NO CORRENT	645,7	14,0	615,8	14,3	-4,6
Deutes a llarg termini	522,1	11,3	504,3	11,7	-3,4
Altres passius no corrents	123,5	2,7	111,5	2,6	-9,7
PASSIU CORRENT	1.243,8	26,9	1.233,2	28,6	-0,9
Deutes a curt termini	394,8	8,5	393,7	9,1	-0,3
Creditors comercials i altres comptes a pagar	836,8	18,1	829,6	19,2	-0,9
Altres passius corrents	12,2	0,3	10,0	0,2	-18,6
TOTAL PATRIMONI NET I PASSIU	4.622,8	100,0	4.315,3	100,0	-6,7

2. Compte de resultats	Mil euros	%	Mil euros	%	% Variació
INGRESSOS D'EXPLOTACIÓ	2.605,6	100,0	2.154,7	100,0	-17,3
Import net de la xifra de negoci	2.455,7	94,2	2.067,4	95,9	-15,8
Altres ingressos d'explotació i variació d'existències	149,8	5,8	87,4	4,1	-41,7
Consums d'explotació	-1.189,2	45,6	-965,5	44,8	-18,8
Altres despeses d'explotació	-670,0	25,7	-588,9	27,3	-12,1
VALOR AFEGIT	746,4	28,6	600,3	27,9	-19,6
Despeses de personal	-689,1	26,4	-630,5	29,3	-8,5
RESULTAT ECONÒMIC BRUT DE L'EXPLOTACIÓ	57,3	2,2	-30,2	1,4	(ns)
Amortitzacions de l'immobilitzat	-144,4	5,5	-127,2	5,9	-11,9
RESULTAT ECONÒMIC NET DE L'EXPLOTACIÓ	-87,0	3,3	-157,4	7,3	-80,8
Despeses financeres	-41,4	1,6	-40,4	1,9	-2,2
Ingressos financers	30,3	1,2	34,9	1,6	15,1
Altres partides financeres	-4,2	0,2	-28,0	1,3	-572,6
RESULTAT FINANCER	-15,2	0,6	-33,6	1,6	-120,7
RESULTAT ABANS D'IMPOSTOS	-102,3	3,9	-191,0	8,9	-86,7
Impost de beneficis	0,2	0,0	8,9	0,4	(ns)
Altres resultats	0,0	0,0	0,0	0,0	-100,0
RESULTAT DE L'EXERCICI	-102,1	3,9	-182,1	8,5	-78,3
RECURSOS GENERATS	42,3	1,6	-54,9	2,5	(ns)

3. Ràtios 2012	Valor mitjà	% Var s 2011	Diferència conjunt petites	Q1	Mediana	Q3
Rendibilitat, marge i rotació						
Rendibilitat financera (%)	-7,74	-107,0	-9,82	-11,43	-0,59	2,75
Palanquejament net (%)	-4,26	-75,6	-4,07	-4,49	-0,92	0,25
Rendibilitat econòmica (%)	-3,49	-164,7	-5,74	-6,05	-1,04	2,30
Marge (%)	-6,99	-198,8	-9,15	-13,51	-0,69	3,26
Rotació (voltes)	0,50	-11,4	-0,54	0,34	0,59	1,05
Relatius al nombre d'ocupats						
Valor afegit per ocupat (milers d'euros)	36,788	-9,7	-3,97	23,06	36,12	49,73
Despeses de personal per ocupat (milers d'euros)	38,638	2,7	4,64	30,23	36,06	42,72
Ràtios sobre valor afegit brut						
Costos laborals unitaris (%)	105,03	13,8	21,61	72,97	89,63	119,72
Productivitat de l'actiu (%)	17,23	-13,4	-18,17	12,57	22,35	40,09
Productivitat de l'immobilitzat (%)	40,04	-13,2	-44,17	28,28	68,10	158,41
Ràtios financeres						
Endeutament (%)	42,85	4,8	-9,57	17,88	41,63	69,49
Liquiditat	1,92	-5,2	0,27	1,27	2,11	4,28
Fons de maniobra	1,58	-1,4	0,10	1,21	1,58	2,74

¹ Dades arrodonides a un decimal, llevat d'aquelles ràtios en què les dades apareixen amb dos decimals. Variacions calculades a partir dels valors de les mateixes empreses.

Font: PimesDat de PIMEC a partir de dades de SABI.

Indústria alimentària

Empreses Petites

Valors mitjans per empresa ¹

	<u>Exercici 2011</u>	<u>Exercici 2012</u>	<u>% Variació</u>
Nombre d'empreses	526	526	
Nombre de treballadors per empresa	20,2	20,0	-0,9

1. Comptes de balanç	Mil euros	%	Mil euros	%	% Variació
ACTIU NO CORRENT	1.175,6	46,0	1.207,0	45,8	2,7
Immobilitzat intangible	71,7	2,8	70,5	2,7	-1,7
Immobilitzat material i inversions immobiliàries	936,4	36,7	950,5	36,1	1,5
Inversions financeres a llarg termini i altres actius no corrents	167,5	6,6	186,0	7,1	11,1
ACTIU CORRENT	1.379,2	54,0	1.426,4	54,2	3,4
Existències	414,0	16,2	442,8	16,8	7,0
Deutors	669,7	26,2	682,2	25,9	1,9
Clients	613,1	24,0	626,2	23,8	2,1
Altres deutors	56,6	2,2	55,9	2,1	-1,2
Inversions financeres a curt termini	114,2	4,5	117,3	4,5	2,7
Efectiu i actius líquids	173,5	6,8	178,5	6,8	2,9
Altres actius corrents	7,9	0,3	5,7	0,2	-27,6
TOTAL ACTIU	2.554,8	100,0	2.633,4	100,0	3,1
PATRIMONI NET	1.120,3	43,9	1.167,1	44,3	4,2
Capital	369,9	14,5	385,1	14,6	4,1
Reserves, ajustaments, subvencions i altres	708,9	27,7	755,0	28,7	6,5
Resultat de l'exercici	41,5	1,6	27,1	1,0	-34,8
PASSIU NO CORRENT	530,7	20,8	516,3	19,6	-2,7
Deutes a llarg termini	506,3	19,8	490,8	18,6	-3,0
Altres passius no corrents	24,5	1,0	25,5	1,0	4,1
PASSIU CORRENT	903,8	35,4	950,0	36,1	5,1
Deutes a curt termini	317,1	12,4	336,9	12,8	6,2
Creditors comercials i altres comptes a pagar	580,7	22,7	606,7	23,0	4,5
Altres passius corrents	5,9	0,2	6,4	0,2	7,2
TOTAL PATRIMONI NET I PASSIU	2.554,8	100,0	2.633,4	100,0	3,1

2. Compte de resultats	Mil euros	%	Mil euros	%	% Variació
INGRESSOS D'EXPLOTACIÓ	3.272,5	100,0	3.420,1	100,0	4,5
Import net de la xifra de negoci	3.208,1	98,0	3.369,9	98,5	5,0
Altres ingressos d'explotació i variació d'existències	64,3	2,0	50,2	1,5	-22,0
Consums d'explotació	-2.023,8	61,8	-2.159,8	63,1	-6,7
Altres despeses d'explotació	-499,1	15,3	-525,2	15,4	-5,2
VALOR AFEGIT	749,5	22,9	735,1	21,5	-1,9
Despeses de personal	-560,4	17,1	-562,3	16,4	-0,3
RESULTAT ECONÒMIC BRUT DE L'EXPLOTACIÓ	189,1	5,8	172,8	5,1	-8,6
Amortitzacions de l'immobilitzat	-99,9	3,1	-98,7	2,9	-1,3
RESULTAT ECONÒMIC NET DE L'EXPLOTACIÓ	89,2	2,7	74,1	2,2	-16,9
Despeses financeres	-33,8	1,0	-37,6	1,1	-11,4
Ingressos financers	6,5	0,2	9,0	0,3	39,5
Altres partides financeres	-3,1	0,1	-2,0	0,1	-35,3
RESULTAT FINANCER	-30,4	0,9	-30,6	0,9	-0,6
RESULTAT ABANS D'IMPOSTOS	58,8	1,8	43,5	1,3	-26,0
Impost de beneficis	-17,4	0,5	-16,4	0,5	-5,6
Altres resultats	0,1	0,0	0,0	0,0	-97,4
RESULTAT DE L'EXERCICI	41,5	1,3	27,1	0,8	-34,8
RECURSOS GENERATS	141,5	4,3	125,8	3,7	-11,1

3. Ràtios 2012	Valor mitjà	% Var s 2011	Diferència conjunt petites	Q1	Mediana	Q3
Rendibilitat, marge i rotació						
Rendibilitat financera (%)	3,73	-28,9	1,66	-1,08	3,11	10,13
Palanquejament net (%)	0,65	-60,1	0,83	-2,07	0,35	4,48
Rendibilitat econòmica (%)	3,08	-14,9	0,82	-0,57	2,41	4,83
Marge (%)	2,37	-16,1	0,21	-0,32	1,44	4,06
Rotació (voltes)	1,30	1,4	0,26	0,97	1,46	2,24
Relatius al nombre d'ocupats						
Valor afegit per ocupat (milers d'euros)	36,670	-1,0	-4,09	22,90	31,76	46,25
Despeses de personal per ocupat (milers d'euros)	28,049	1,3	-5,95	21,56	26,01	33,60
Ràtios sobre valor afegit brut						
Costos laborals unitaris (%)	76,49	2,3	-6,93	68,12	83,67	94,91
Productivitat de l'actiu (%)	31,55	-4,3	-3,85	25,45	43,43	77,64
Productivitat de l'immobilitzat (%)	72,00	-3,2	-12,21	62,96	124,92	255,45
Ràtios financeres						
Endeutament (%)	55,68	-0,8	3,27	38,16	59,56	79,17
Liquiditat	1,50	-1,6	-0,15	0,96	1,42	2,14
Fons de maniobra	1,39	-0,7	-0,08	0,97	1,36	2,21

¹ Dades arrodonides a un decimal, llevat d'aquelles ràtios en què les dades apareixen amb dos decimals. Variacions calculades a partir dels valors de les mateixes empreses.

Font: PimesDat de PIMEC a partir de dades de SABI.

Indústria tèxtil, cuir i confecció

Empreses Petites

Valors mitjans per empresa ¹

	<u>Exercici 2011</u>	<u>Exercici 2012</u>	<u>% Variació</u>
Nombre d'empreses	442	442	
Nombre de treballadors per empresa	19,3	18,4	-4,8

1. Comptes de balanç	Mil euros	%	Mil euros	%	% Variació
ACTIU NO CORRENT	594,9	26,2	597,0	26,8	0,3
Immobilitzat intangible	21,9	1,0	24,7	1,1	12,8
Immobilitzat material i inversions immobiliàries	442,1	19,5	432,4	19,4	-2,2
Inversions financeres a llarg termini i altres actius no corrents	130,9	5,8	139,9	6,3	6,8
ACTIU CORRENT	1.677,6	73,8	1.634,6	73,2	-2,6
Existències	634,0	27,9	628,6	28,2	-0,8
Deutors	686,5	30,2	651,1	29,2	-5,1
Clients	638,9	28,1	604,3	27,1	-5,4
Altres deutors	47,6	2,1	46,8	2,1	-1,5
Inversions financeres a curt termini	124,6	5,5	129,7	5,8	4,0
Efectiu i actius líquids	220,8	9,7	214,0	9,6	-3,1
Altres actius corrents	11,7	0,5	11,2	0,5	-4,1
TOTAL ACTIU	2.272,5	100,0	2.231,6	100,0	-1,8
PATRIMONI NET	1.119,6	49,3	1.108,6	49,7	-1,0
Capital	282,5	12,4	284,2	12,7	0,6
Reserves, ajustaments, subvencions i altres	826,8	36,4	843,4	37,8	2,0
Resultat de l'exercici	10,2	0,5	-19,1	-0,9	(ns)
PASSIU NO CORRENT	270,8	11,9	311,4	14,0	15,0
Deutes a llarg termini	261,0	11,5	302,8	13,6	16,0
Altres passius no corrents	9,8	0,4	8,6	0,4	-12,5
PASSIU CORRENT	882,1	38,8	811,6	36,4	-8,0
Deutes a curt termini	333,9	14,7	280,4	12,6	-16,0
Creditors comercials i altres comptes a pagar	539,4	23,7	519,7	23,3	-3,7
Altres passius corrents	8,8	0,4	11,6	0,5	32,5
TOTAL PATRIMONI NET I PASSIU	2.272,5	100,0	2.231,6	100,0	-1,8

2. Compte de resultats	Mil euros	%	Mil euros	%	% Variació
INGRESSOS D'EXPLOTACIÓ	2.824,3	100,0	2.632,9	100,0	-6,8
Import net de la xifra de negoci	2.763,0	97,8	2.587,2	98,3	-6,4
Altres ingressos d'explotació i variació d'existències	61,3	2,2	45,6	1,7	-25,6
Consums d'explotació	-1.625,1	57,5	-1.501,4	57,0	-7,6
Altres despeses d'explotació	-530,8	18,8	-516,7	19,6	-2,7
VALOR AFEGIT	668,3	23,7	614,7	23,3	-8,0
Despeses de personal	-562,9	19,9	-546,1	20,7	-3,0
RESULTAT ECONÒMIC BRUT DE L'EXPLOTACIÓ	105,4	3,7	68,6	2,6	-35,0
Amortitzacions de l'immobilitzat	-61,4	2,2	-56,7	2,2	-7,7
RESULTAT ECONÒMIC NET DE L'EXPLOTACIÓ	44,0	1,6	11,8	0,4	-73,1
Despeses financeres	-33,1	1,2	-33,8	1,3	-2,2
Ingressos financers	11,0	0,4	9,1	0,3	-17,8
Altres partides financeres	-1,2	0,0	0,6	0,0	(ns)
RESULTAT FINANCER	-23,3	0,8	-24,1	0,9	-3,7
RESULTAT ABANS D'IMPOSTOS	20,7	0,7	-12,3	0,5	(ns)
Impost de beneficis	-10,5	0,4	-6,8	0,3	-35,0
Altres resultats	0,0	0,0	0,0	0,0	(ns)
RESULTAT DE L'EXERCICI	10,2	0,4	-19,1	0,7	(ns)
RECURSOS GENERATS	71,7	2,5	37,6	1,4	-47,5

3. Ràtios 2012	Valor mitjà	% Var s 2011	Diferència conjunt petites	Q1	Mediana	Q3
Rendibilitat, marge i rotació						
Rendibilitat financera (%)	-1,11	-159,9	-3,18	-5,81	1,60	8,09
Palanquejament net (%)	-2,07	-300,8	-1,89	-3,55	-0,20	2,50
Rendibilitat econòmica (%)	0,96	-59,3	-1,29	-2,59	2,30	4,96
Marge (%)	0,82	-57,1	-1,34	-2,34	1,87	4,33
Rotació (voltes)	1,18	-5,1	0,14	0,83	1,19	1,74
Relatius al nombre d'ocupats						
Valor afegit per ocupat (milers d'euros)	33,481	-3,3	-7,28	23,85	31,63	41,94
Despeses de personal per ocupat (milers d'euros)	29,747	2,0	-4,25	22,57	27,81	35,19
Ràtios sobre valor afegit brut						
Costos laborals unitaris (%)	88,85	5,5	5,42	74,38	85,50	98,08
Productivitat de l'actiu (%)	31,33	-5,5	-4,07	22,26	36,93	64,71
Productivitat de l'immobilitzat (%)	134,48	-6,6	50,28	82,62	222,57	621,95
Ràtios financeres						
Endeutament (%)	50,32	-0,8	-2,09	31,37	54,19	72,47
Liquiditat	2,01	5,9	0,37	1,19	1,86	3,35
Fons de maniobra	2,38	1,8	0,90	1,23	2,34	5,69

¹ Dades arrodonides a un decimal, llevat d'aquelles ràtios en què les dades apareixen amb dos decimals. Variacions calculades a partir dels valors de les mateixes empreses.

Font: PimesDat de PIMEC a partir de dades de SABI.

Cautxú, fusta i altres indústries

Empreses Petites

Valors mitjans per empresa ¹

	<u>Exercici 2011</u>		<u>Exercici 2012</u>		<u>% Variació</u>	
Nombre d'empreses	587		587			
Nombre de treballadors per empresa	19,9		18,9		-4,6	
1. Comptes de balanç	Mil euros	%	Mil euros	%	% Variació	
ACTIU NO CORRENT	914,6	36,1	929,2	36,6	1,6	
Immobilitzat intangible	47,5	1,9	46,8	1,8	-1,5	
Immobilitzat material i inversions immobiliàries	661,3	26,1	661,4	26,0	0,0	
Inversions financeres a llarg termini i altres actius no corrents	205,8	8,1	221,0	8,7	7,4	
ACTIU CORRENT	1.620,8	63,9	1.610,1	63,4	-0,7	
Existències	492,4	19,4	498,4	19,6	1,2	
Deutors	729,7	28,8	704,6	27,7	-3,4	
Clients	678,7	26,8	646,1	25,4	-4,8	
Altres deutors	51,0	2,0	58,5	2,3	14,8	
Inversions financeres a curt termini	149,2	5,9	169,0	6,7	13,2	
Efectiu i actius líquids	240,9	9,5	229,8	9,0	-4,6	
Altres actius corrents	8,7	0,3	8,3	0,3	-4,1	
TOTAL ACTIU	2.535,4	100,0	2.539,4	100,0	0,2	
PATRIMONI NET	1.230,3	48,5	1.240,4	48,8	0,8	
Capital	206,8	8,2	220,3	8,7	6,6	
Reserves, ajustaments, subvencions i altres	998,3	39,4	1.011,7	39,8	1,3	
Resultat de l'exercici	25,2	1,0	8,4	0,3	-66,7	
PASSIU NO CORRENT	404,4	16,0	395,4	15,6	-2,2	
Deutes a llarg termini	383,5	15,1	375,5	14,8	-2,1	
Altres passius no corrents	20,9	0,8	20,0	0,8	-4,4	
PASSIU CORRENT	900,7	35,5	903,6	35,6	0,3	
Deutes a curt termini	290,0	11,4	291,7	11,5	0,6	
Creditors comercials i altres comptes a pagar	603,7	23,8	607,2	23,9	0,6	
Altres passius corrents	7,0	0,3	4,7	0,2	-32,8	
TOTAL PATRIMONI NET I PASSIU	2.535,4	100,0	2.539,4	100,0	0,2	
2. Compte de resultats	Mil euros	%	Mil euros	%	% Variació	
INGRESSOS D'EXPLOTACIÓ	2.969,9	100,0	2.826,9	100,0	-4,8	
Import net de la xifra de negoci	2.912,4	98,1	2.782,8	98,4	-4,4	
Altres ingressos d'explotació i variació d'existències	57,4	1,9	44,1	1,6	-23,2	
Consums d'explotació	-1.608,2	54,1	-1.524,9	53,9	-5,2	
Altres despeses d'explotació	-521,8	17,6	-509,3	18,0	-2,4	
VALOR AFEGIT	839,9	28,3	792,7	28,0	-5,6	
Despeses de personal	-679,4	22,9	-655,9	23,2	-3,5	
RESULTAT ECONÒMIC BRUT DE L'EXPLOTACIÓ	160,5	5,4	136,9	4,8	-14,7	
Amortitzacions de l'immobilitzat	-91,2	3,1	-86,6	3,1	-5,1	
RESULTAT ECONÒMIC NET DE L'EXPLOTACIÓ	69,3	2,3	50,3	1,8	-27,4	
Despeses financeres	-36,4	1,2	-36,8	1,3	-1,2	
Ingressos financers	10,5	0,4	9,5	0,3	-9,4	
Altres partides financeres	-5,2	0,2	-0,7	0,0	-86,9	
RESULTAT FINANCER	-31,1	1,0	-28,0	1,0	-10,0	
RESULTAT ABANS D'IMPOSTOS	38,2	1,3	22,3	0,8	-41,6	
Impost de beneficis	-13,0	0,4	-13,9	0,5	-6,9	
Altres resultats	0,0	0,0	0,0	0,0	-900,0	
RESULTAT DE L'EXERCICI	25,2	0,8	8,4	0,3	-66,7	
RECURSOS GENERATS	116,4	3,9	95,0	3,4	-18,4	
3. Ràtios 2012	Valor mitjà	% Var s 2011	Diferència conjunt petites	Q1	Mediana	Q3
Rendibilitat, marge i rotació						
Rendibilitat financera (%)	1,80	-42,1	-0,27	-2,84	2,29	9,89
Palanquejament net (%)	-0,53	-425,8	-0,35	-2,93	-0,08	3,22
Rendibilitat econòmica (%)	2,33	-20,8	0,07	-1,47	2,60	5,76
Marge (%)	2,09	-16,7	-0,07	-1,13	2,04	4,72
Rotació (voltes)	1,11	-5,0	0,07	0,82	1,17	1,73
Relatius al nombre d'ocupats						
Valor afegit per ocupat (milers d'euros)	41,847	-1,1	1,09	28,81	38,38	48,74
Despeses de personal per ocupat (milers d'euros)	34,623	1,2	0,62	27,42	32,65	39,16
Ràtios sobre valor afegit brut						
Costos laborals unitaris (%)	82,74	2,3	-0,69	72,07	85,14	96,60
Productivitat de l'actiu (%)	36,88	-4,3	1,49	28,77	41,87	62,35
Productivitat de l'immobilitzat (%)	111,93	-5,5	27,73	86,19	161,35	366,95
Ràtios financeres						
Endeutament (%)	51,15	-0,6	-1,26	32,27	54,75	74,72
Liquiditat	1,78	-1,0	0,13	1,17	1,76	2,81
Fons de maniobra	1,76	-1,5	0,28	1,17	1,84	3,46

¹ Dades arrodonides a un decimal, llevat d'aquelles ràtios en què les dades apareixen amb dos decimals. Variacions calculades a partir dels valors de les mateixes empreses.

Font: PimesDat de PIMEC a partir de dades de SABI.

Indústria del paper i arts gràfiques

Empreses Petites

Valors mitjans per empresa ¹

	<u>Exercici 2011</u>	<u>Exercici 2012</u>	<u>% Variació</u>
Nombre d'empreses	345	345	
Nombre de treballadors per empresa	20,3	19,8	-2,7

1. Comptes de balanç	Mil euros	%	Mil euros	%	% Variació
ACTIU NO CORRENT	972,0	39,3	937,7	39,6	-3,5
Immobilitzat intangible	21,3	0,9	21,8	0,9	2,5
Immobilitzat material i inversions immobiliàries	812,0	32,8	756,5	32,0	-6,8
Inversions financeres a llarg termini i altres actius no corrents	138,7	5,6	159,4	6,7	14,9
ACTIU CORRENT	1.502,1	60,7	1.427,7	60,4	-5,0
Existències	293,5	11,9	279,6	11,8	-4,7
Deutors	799,9	32,3	772,3	32,6	-3,5
Clients	753,8	30,5	726,7	30,7	-3,6
Altres deutors	46,2	1,9	45,6	1,9	-1,3
Inversions financeres a curt termini	193,9	7,8	171,5	7,3	-11,6
Efectiu i actius líquids	207,0	8,4	200,6	8,5	-3,1
Altres actius corrents	7,7	0,3	3,7	0,2	-51,8
TOTAL ACTIU	2.474,1	100,0	2.365,4	100,0	-4,4
PATRIMONI NET	1.063,1	43,0	1.039,3	43,9	-2,2
Capital	194,5	7,9	200,8	8,5	3,2
Reserves, ajustaments, subvencions i altres	832,8	33,7	844,0	35,7	1,3
Resultat de l'exercici	35,8	1,4	-5,5	-0,2	(ns)
PASSIU NO CORRENT	472,9	19,1	430,0	18,2	-9,1
Deutes a llarg termini	427,3	17,3	380,5	16,1	-10,9
Altres passius no corrents	45,6	1,8	49,5	2,1	8,4
PASSIU CORRENT	938,1	37,9	896,1	37,9	-4,5
Deutes a curt termini	347,3	14,0	333,8	14,1	-3,9
Creditors comercials i altres comptes a pagar	572,4	23,1	551,6	23,3	-3,6
Altres passius corrents	18,4	0,7	10,7	0,5	-41,8
TOTAL PATRIMONI NET I PASSIU	2.474,1	100,0	2.365,4	100,0	-4,4

2. Compte de resultats	Mil euros	%	Mil euros	%	% Variació
INGRESSOS D'EXPLOTACIÓ	2.882,9	100,0	2.720,9	100,0	-5,6
Import net de la xifra de negoci	2.818,5	97,8	2.676,4	98,4	-5,0
Altres ingressos d'explotació i variació d'existències	64,4	2,2	44,5	1,6	-30,9
Consums d'explotació	-1.446,6	50,2	-1.364,7	50,2	-5,7
Altres despeses d'explotació	-506,3	17,6	-494,4	18,2	-2,4
VALOR AFEGIT	930,0	32,3	861,8	31,7	-7,3
Despeses de personal	-723,6	25,1	-711,6	26,2	-1,7
RESULTAT ECONÒMIC BRUT DE L'EXPLOTACIÓ	206,4	7,2	150,2	5,5	-27,2
Amortitzacions de l'immobilitzat	-129,2	4,5	-115,2	4,2	-10,8
RESULTAT ECONÒMIC NET DE L'EXPLOTACIÓ	77,2	2,7	35,0	1,3	-54,7
Despeses financeres	-37,6	1,3	-38,2	1,4	-1,6
Ingressos financers	21,2	0,7	9,2	0,3	-56,5
Altres partides financeres	-8,6	0,3	-0,2	0,0	-97,5
RESULTAT FINANCER	-25,0	0,9	-29,2	1,1	-16,8
RESULTAT ABANS D'IMPOSTOS	52,2	1,8	5,8	0,2	-88,9
Impost de beneficis	-16,3	0,6	-11,3	0,4	-30,8
Altres resultats	0,0	0,0	0,0	0,0	0,0
RESULTAT DE L'EXERCICI	35,8	1,2	-5,5	0,2	(ns)
RECURSOS GENERATS	165,0	5,7	109,7	4,0	-33,5

3. Ràtios 2012	Valor mitjà	% Var s 2011	Diferència conjunt petites	Q1	Mediana	Q3
Rendibilitat, marge i rotació						
Rendibilitat financera (%)	0,56	-88,7	-1,52	-4,73	2,48	10,31
Palanquejament net (%)	-1,30	-201,7	-1,12	-3,63	-0,20	3,31
Rendibilitat econòmica (%)	1,86	-48,8	-0,40	-1,75	2,79	5,81
Marge (%)	1,62	-48,1	-0,55	-1,87	2,15	4,96
Rotació (voltes)	1,15	-1,3	0,11	0,86	1,20	1,61
Relatius al nombre d'ocupats						
Valor afegit per ocupat (milers d'euros)	43,629	-4,8	2,87	31,00	39,75	52,09
Despeses de personal per ocupat (milers d'euros)	36,026	1,0	2,03	29,00	35,03	41,64
Ràtios sobre valor afegit brut						
Costos laborals unitaris (%)	82,57	6,1	-0,85	73,86	84,38	94,96
Productivitat de l'actiu (%)	42,36	-2,5	6,97	32,68	45,90	71,20
Productivitat de l'immobilitzat (%)	110,73	-0,8	26,53	76,50	147,62	335,81
Ràtios financeres						
Endeutament (%)	56,06	-1,7	3,65	36,93	56,53	74,40
Liquiditat	1,59	-0,5	-0,05	1,08	1,64	2,82
Fons de maniobra	1,57	-0,9	0,09	1,05	1,63	2,99

¹ Dades arrodonides a un decimal, llevat d'aquelles ràtios en què les dades apareixen amb dos decimals. Variacions calculades a partir dels valors de les mateixes empreses.

Font: PimesDat de PIMEC a partir de dades de SABI.

Indústries químiques

Empreses Petites

Valors mitjans per empresa ¹

	<u>Exercici 2011</u>		<u>Exercici 2012</u>		<u>% Variació</u>	
Nombre d'empreses	236		236			
Nombre de treballadors per empresa	21,7		21,6		-0,4	
1. Comptes de balanç	Mil euros	%	Mil euros	%	% Variació	
ACTIU NO CORRENT	1.488,5	40,0	1.491,1	39,2	0,2	
Immobilitzat intangible	84,9	2,3	83,6	2,2	-1,5	
Immobilitzat material i inversions immobiliàries	1.012,7	27,2	1.031,0	27,1	1,8	
Inversions financeres a llarg termini i altres actius no corrents	391,0	10,5	376,5	9,9	-3,7	
ACTIU CORRENT	2.232,4	60,0	2.308,4	60,8	3,4	
Existències	609,5	16,4	630,2	16,6	3,4	
Deutors	1.047,8	28,2	1.060,0	27,9	1,2	
Clients	983,3	26,4	999,5	26,3	1,7	
Altres deutors	64,5	1,7	60,5	1,6	-6,2	
Inversions financeres a curt termini	219,0	5,9	264,4	7,0	20,7	
Efectiu i actius líquids	346,5	9,3	341,4	9,0	-1,5	
Altres actius corrents	9,7	0,3	12,3	0,3	26,7	
TOTAL ACTIU	3.720,9	100,0	3.799,5	100,0	2,1	
PATRIMONI NET	1.879,4	50,5	1.993,7	52,5	6,1	
Capital	397,5	10,7	410,1	10,8	3,2	
Reserves, ajustaments, subvencions i altres	1.374,9	37,0	1.481,7	39,0	7,8	
Resultat de l'exercici	107,0	2,9	101,9	2,7	-4,8	
PASSIU NO CORRENT	585,4	15,7	563,0	14,8	-3,8	
Deutes a llarg termini	504,5	13,6	487,6	12,8	-3,4	
Altres passius no corrents	80,9	2,2	75,4	2,0	-6,8	
PASSIU CORRENT	1.256,1	33,8	1.242,8	32,7	-1,1	
Deutes a curt termini	409,7	11,0	386,6	10,2	-5,6	
Creditors comercials i altres comptes a pagar	838,3	22,5	843,9	22,2	0,7	
Altres passius corrents	8,0	0,2	12,3	0,3	53,7	
TOTAL PATRIMONI NET I PASSIU	3.720,9	100,0	3.799,5	100,0	2,1	
2. Compte de resultats	Mil euros	%	Mil euros	%	% Variació	
INGRESSOS D'EXPLOTACIÓ	4.242,4	100,0	4.219,9	100,0	-0,5	
Import net de la xifra de negoci	4.181,5	98,6	4.184,7	99,2	0,1	
Altres ingressos d'explotació i variació d'existències	60,9	1,4	35,2	0,8	-42,2	
Consums d'explotació	-2.224,6	52,4	-2.187,6	51,8	-1,7	
Altres despeses d'explotació	-821,0	19,4	-823,7	19,5	-0,3	
VALOR AFEGIT	1.196,7	28,2	1.208,7	28,6	1,0	
Despeses de personal	-886,7	20,9	-897,9	21,3	-1,3	
RESULTAT ECONÒMIC BRUT DE L'EXPLOTACIÓ	310,0	7,3	310,8	7,4	0,3	
Amortitzacions de l'immobilitzat	-119,2	2,8	-121,2	2,9	-1,7	
RESULTAT ECONÒMIC NET DE L'EXPLOTACIÓ	190,9	4,5	189,6	4,5	-0,7	
Despeses financeres	-47,3	1,1	-48,1	1,1	-1,6	
Ingressos financers	23,0	0,5	22,6	0,5	-1,6	
Altres partides financeres	-12,1	0,3	-8,5	0,2	-29,3	
RESULTAT FINANCER	-36,4	0,9	-34,0	0,8	-6,6	
RESULTAT ABANS D'IMPOSTOS	154,4	3,6	155,6	3,7	0,8	
Impost de beneficis	-47,4	1,1	-53,6	1,3	-13,1	
Altres resultats	0,0	0,0	0,0	0,0	(ns)	
RESULTAT DE L'EXERCICI	107,0	2,5	101,9	2,4	-4,8	
RECURSOS GENERATS	226,2	5,3	223,1	5,3	-1,4	
3. Ràtios 2012	Valor mitjà	% Var s 2011	Diferència conjunt petites	Q1	Mediana	Q3
Rendibilitat, marge i rotació						
Rendibilitat financera (%)	7,80	-5,0	5,73	1,12	6,33	14,16
Palanquejament net (%)	2,44	-12,6	2,63	-0,91	1,12	4,60
Rendibilitat econòmica (%)	5,36	-1,1	3,10	1,43	4,37	8,45
Marge (%)	4,83	1,5	2,66	1,18	3,31	6,24
Rotació (voltes)	1,11	-2,6	0,07	0,87	1,22	1,64
Relatius al nombre d'ocupats						
Valor afegit per ocupat (milers d'euros)	55,931	1,4	15,17	37,08	48,78	68,75
Despeses de personal per ocupat (milers d'euros)	41,548	1,7	7,55	30,55	38,70	49,47
Ràtios sobre valor afegit brut						
Costos laborals unitaris (%)	74,28	0,3	-9,14	66,12	77,55	88,20
Productivitat de l'actiu (%)	38,27	-0,5	2,87	29,55	40,60	56,72
Productivitat de l'immobilitzat (%)	108,44	-0,5	24,24	80,00	157,84	347,97
Ràtios financeres						
Endeutament (%)	47,53	-4,0	-4,89	31,20	49,58	68,46
Liquiditat	1,86	4,5	0,21	1,29	1,93	3,15
Fons de maniobra	1,71	3,5	0,24	1,29	1,92	3,50

¹ Dades arrodonides a un decimal, llevat d'aquelles ràtios en què les dades apareixen amb dos decimals. Variacions calculades a partir dels valors de les mateixes empreses.

Font: PimesDat de PIMEC a partir de dades de SABI.

Metal·lúrgia, maquinària i material elèctric

Empreses Petites

Valors mitjans per empresa ¹

	<u>Exercici 2011</u>	<u>Exercici 2012</u>	<u>% Variació</u>
Nombre d'empreses	1.548	1.548	
Nombre de treballadors per empresa	19,4	18,8	-3,4

1. Comptes de balanç	Mil euros		Mil euros		% Variació
		%		%	
ACTIU NO CORRENT	792,3	33,3	793,4	33,5	0,1
Immobilitzat intangible	48,4	2,0	53,3	2,2	10,2
Immobilitzat material i inversions immobiliàries	554,2	23,3	542,9	22,9	-2,0
Inversions financeres a llarg termini i altres actius no corrents	189,7	8,0	197,2	8,3	3,9
ACTIU CORRENT	1.586,0	66,7	1.577,0	66,5	-0,6
Existències	485,0	20,4	490,3	20,7	1,1
Deutors	686,0	28,8	655,0	27,6	-4,5
Clients	645,1	27,1	607,9	25,6	-5,8
Altres deutors	40,9	1,7	47,1	2,0	15,2
Inversions financeres a curt termini	193,3	8,1	214,7	9,1	11,1
Efectiu i actius líquids	218,4	9,2	213,7	9,0	-2,2
Altres actius corrents	3,3	0,1	3,4	0,1	3,6
TOTAL ACTIU	2.378,3	100,0	2.370,4	100,0	-0,3
PATRIMONI NET	1.145,7	48,2	1.161,0	49,0	1,3
Capital	185,6	7,8	191,3	8,1	3,1
Reserves, ajustaments, subvencions i altres	930,8	39,1	964,4	40,7	3,6
Resultat de l'exercici	29,3	1,2	5,4	0,2	-81,7
PASSIU NO CORRENT	354,2	14,9	356,3	15,0	0,6
Deutes a llarg termini	335,7	14,1	339,4	14,3	1,1
Altres passius no corrents	18,5	0,8	16,9	0,7	-8,7
PASSIU CORRENT	878,4	36,9	853,1	36,0	-2,9
Deutes a curt termini	272,3	11,5	263,8	11,1	-3,1
Creditors comercials i altres comptes a pagar	591,6	24,9	575,1	24,3	-2,8
Altres passius corrents	14,5	0,6	14,2	0,6	-2,0
TOTAL PATRIMONI NET I PASSIU	2.378,3	100,0	2.370,4	100,0	-0,3

2. Compte de resultats	Mil euros		Mil euros		% Variació
		%		%	
INGRESSOS D'EXPLOTACIÓ	2.632,4	100,0	2.515,5	100,0	-4,4
Import net de la xifra de negoci	2.568,8	97,6	2.459,9	97,8	-4,2
Altres ingressos d'explotació i variació d'existències	63,6	2,4	55,5	2,2	-12,7
Consums d'explotació	-1.345,6	51,1	-1.287,1	51,2	-4,3
Altres despeses d'explotació	-405,4	15,4	-400,0	15,9	-1,3
VALOR AFEGIT	881,4	33,5	828,3	32,9	-6,0
Despeses de personal	-735,3	27,9	-720,1	28,6	-2,1
RESULTAT ECONÒMIC BRUT DE L'EXPLOTACIÓ	146,1	5,6	108,2	4,3	-26,0
Amortitzacions de l'immobilitzat	-72,9	2,8	-67,9	2,7	-6,9
RESULTAT ECONÒMIC NET DE L'EXPLOTACIÓ	73,2	2,8	40,3	1,6	-44,9
Despeses financeres	-34,2	1,3	-33,9	1,3	-0,8
Ingressos financers	11,9	0,5	15,4	0,6	29,4
Altres partides financeres	-5,7	0,2	-3,2	0,1	-44,2
RESULTAT FINANCER	-27,9	1,1	-21,6	0,9	-22,5
RESULTAT ABANS D'IMPOSTOS	45,3	1,7	18,7	0,7	-58,7
Impost de beneficis	-16,0	0,6	-13,3	0,5	-16,6
Altres resultats	0,0	0,0	0,0	0,0	(ns)
RESULTAT DE L'EXERCICI	29,3	1,1	5,4	0,2	-81,7
RECURSOS GENERATS	102,2	3,9	73,2	2,9	-28,4

3. Ràtios 2012	Valor mitjà	% Var s 2011	Diferència conjunt petites	Q1	Mediana	Q3
Rendibilitat, marge i rotació						
Rendibilitat financera (%)	1,61	-59,3	-0,46	-1,26	2,92	10,70
Palanquejament net (%)	-0,61	-199,3	-0,43	-2,57	0,09	3,73
Rendibilitat econòmica (%)	2,22	-33,6	-0,04	-0,26	2,86	5,81
Marge (%)	2,09	-30,7	-0,07	-0,17	2,36	5,06
Rotació (voltes)	1,06	-4,1	0,02	0,82	1,18	1,66
Relatius al nombre d'ocupats						
Valor afegit per ocupat (milers d'euros)	44,132	-2,7	3,37	33,12	41,65	51,96
Despeses de personal per ocupat (milers d'euros)	38,367	1,4	4,37	31,43	37,00	43,63
Ràtios sobre valor afegit brut						
Costos laborals unitaris (%)	86,94	4,2	3,52	77,80	87,67	96,50
Productivitat de l'actiu (%)	42,29	-4,3	6,90	33,19	50,24	75,56
Productivitat de l'immobilitzat (%)	138,93	-5,0	54,73	101,66	233,11	592,36
Ràtios financeres						
Endeutament (%)	51,02	-1,6	-1,39	32,63	54,14	74,02
Liquiditat	1,85	2,4	0,20	1,26	1,81	3,07
Fons de maniobra	1,91	1,0	0,43	1,31	2,12	4,24

¹ Dades arrodonides a un decimal, llevat d'aquelles ràtios en què les dades apareixen amb dos decimals. Variacions calculades a partir dels valors de les mateixes empreses.

Font: PimesDat de PIMEC a partir de dades de SABI.

Material de transport

Empreses Petites

Valors mitjans per empresa ¹

	Exercici 2011	Exercici 2012	% Variació
Nombre d'empreses	107	107	
Nombre de treballadors per empresa	19,7	18,7	-5,1

1. Comptes de balanç	Mil euros	%	Mil euros	%	% Variació
ACTIU NO CORRENT	769,6	33,4	824,7	36,4	7,2
Immobilitzat intangible	51,1	2,2	67,4	3,0	32,0
Immobilitzat material i inversions immobiliàries	590,4	25,6	593,2	26,2	0,5
Inversions financeres a llarg termini i altres actius no corrents	128,1	5,6	164,1	7,2	28,1
ACTIU CORRENT	1.535,5	66,6	1.439,7	63,6	-6,2
Existències	560,1	24,3	529,9	23,4	-5,4
Deutors	544,3	23,6	510,5	22,5	-6,2
Clients	505,4	21,9	473,1	20,9	-6,4
Altres deutors	38,9	1,7	37,4	1,7	-4,0
Inversions financeres a curt termini	197,4	8,6	188,1	8,3	-4,7
Efectiu i actius líquids	226,9	9,8	203,7	9,0	-10,2
Altres actius corrents	6,9	0,3	7,4	0,3	8,3
TOTAL ACTIU	2.305,1	100,0	2.264,4	100,0	-1,8
PATRIMONI NET	1.036,5	45,0	1.051,4	46,4	1,4
Capital	126,5	5,5	145,9	6,4	15,4
Reserves, ajustaments, subvencions i altres	887,7	38,5	879,2	38,8	-1,0
Resultat de l'exercici	22,3	1,0	26,2	1,2	17,3
PASSIU NO CORRENT	417,0	18,1	402,5	17,8	-3,5
Deutes a llarg termini	394,1	17,1	383,4	16,9	-2,7
Altres passius no corrents	23,0	1,0	19,1	0,8	-16,9
PASSIU CORRENT	851,5	36,9	810,6	35,8	-4,8
Deutes a curt termini	269,5	11,7	265,4	11,7	-1,5
Creditors comercials i altres comptes a pagar	567,0	24,6	532,9	23,5	-6,0
Altres passius corrents	15,1	0,7	12,2	0,5	-18,9
TOTAL PATRIMONI NET I PASSIU	2.305,1	100,0	2.264,4	100,0	-1,8

2. Compte de resultats	Mil euros	%	Mil euros	%	% Variació
INGRESSOS D'EXPLOTACIÓ	2.825,1	100,0	2.826,3	100,0	0,0
Import net de la xifra de negoci	2.780,9	98,4	2.759,0	97,6	-0,8
Altres ingressos d'explotació i variació d'existències	44,2	1,6	67,3	2,4	52,3
Consums d'explotació	-1.544,6	54,7	-1.603,4	56,7	-3,8
Altres despeses d'explotació	-445,5	15,8	-424,1	15,0	-4,8
VALOR AFEGIT	835,0	29,6	798,8	28,3	-4,3
Despeses de personal	-712,5	25,2	-676,2	23,9	-5,1
RESULTAT ECONÒMIC BRUT DE L'EXPLOTACIÓ	122,6	4,3	122,5	4,3	0,0
Amortitzacions de l'immobilitzat	-74,5	2,6	-67,9	2,4	-8,8
RESULTAT ECONÒMIC NET DE L'EXPLOTACIÓ	48,0	1,7	54,6	1,9	13,7
Despeses financeres	-31,0	1,1	-30,1	1,1	-3,1
Ingressos financers	20,9	0,7	21,3	0,8	1,9
Altres partides financeres	-3,7	0,1	-0,9	0,0	-75,4
RESULTAT FINANCER	-13,8	0,5	-9,6	0,3	-30,2
RESULTAT ABANS D'IMPOSTOS	34,2	1,2	45,0	1,6	31,4
Impost de beneficis	-11,9	0,4	-18,8	0,7	-57,8
Altres resultats	0,0	0,0	0,0	0,0	(ns)
RESULTAT DE L'EXERCICI	22,3	0,8	26,2	0,9	17,3
RECURSOS GENERATS	96,9	3,4	94,1	3,3	-2,8

3. Ràtios 2012	Valor mitjà	% Var s 2011	Diferència conjunt petites	Q1	Mediana	Q3
Rendibilitat, marge i rotació						
Rendibilitat financera (%)	4,28	29,5	2,21	-2,92	3,86	11,42
Palanquejament net (%)	0,96	104,3	1,15	-3,06	0,44	5,99
Rendibilitat econòmica (%)	3,31	17,0	1,06	-0,95	2,51	6,38
Marge (%)	2,65	14,9	0,49	-1,21	2,12	4,64
Rotació (voltes)	1,25	1,8	0,20	0,81	1,33	2,13
Relatius al nombre d'ocupats						
Valor afegit per ocupat (milers d'euros)	42,691	0,8	1,93	30,24	37,95	47,97
Despeses de personal per ocupat (milers d'euros)	36,142	0,0	2,14	29,24	35,23	39,65
Ràtios sobre valor afegit brut						
Costos laborals unitaris (%)	84,66	-0,8	1,24	76,08	88,69	99,10
Productivitat de l'actiu (%)	41,77	-1,0	6,38	26,53	47,38	89,13
Productivitat de l'immobilitzat (%)	120,91	-7,1	36,71	76,62	174,08	425,41
Ràtios financeres						
Endeutament (%)	53,57	-2,7	1,16	41,99	57,70	78,10
Liquiditat	1,78	-1,5	0,13	1,21	1,80	2,90
Fons de maniobra	1,76	-6,7	0,28	1,19	1,74	3,38

¹ Dades arrodonides a un decimal, llevat d'aquelles ràtios en què les dades apareixen amb dos decimals. Variacions calculades a partir dels valors de les mateixes empreses.

Font: PimesDat de PIMEC a partir de dades de SABI.

Construcció

Empreses Petites

Valors mitjans per empresa ¹

	<u>Exercici 2011</u>	<u>Exercici 2012</u>	<u>% Variació</u>
Nombre d'empreses	1.945	1.945	
Nombre de treballadors per empresa	16,2	14,2	-12,8

1. Comptes de balanç	Mil euros	%	Mil euros	%	% Variació
ACTIU NO CORRENT	828,2	36,1	820,5	38,6	-0,9
Immobilitzat intangible	10,3	0,5	11,6	0,5	12,9
Immobilitzat material i inversions immobiliàries	598,3	26,1	579,5	27,3	-3,1
Inversions financeres a llarg termini i altres actius no corrents	219,6	9,6	229,4	10,8	4,4
ACTIU CORRENT	1.463,6	63,9	1.305,4	61,4	-10,8
Existències	499,9	21,8	454,2	21,4	-9,1
Deutors	602,0	26,3	513,2	24,1	-14,7
Clients	554,9	24,2	465,0	21,9	-16,2
Altres deutors	47,1	2,1	48,2	2,3	2,4
Inversions financeres a curt termini	160,8	7,0	160,1	7,5	-0,5
Efectiu i actius líquids	192,8	8,4	165,7	7,8	-14,1
Altres actius corrents	8,1	0,4	12,1	0,6	49,4
TOTAL ACTIU	2.291,8	100,0	2.125,9	100,0	-7,2
PATRIMONI NET	1.070,6	46,7	1.021,6	48,1	-4,6
Capital	228,6	10,0	242,6	11,4	6,1
Reserves, ajustaments, subvencions i altres	848,6	37,0	828,9	39,0	-2,3
Resultat de l'exercici	-6,6	-0,3	-50,0	-2,4	-654,6
PASSIU NO CORRENT	445,4	19,4	430,5	20,2	-3,3
Deutes a llarg termini	422,1	18,4	410,7	19,3	-2,7
Altres passius no corrents	23,2	1,0	19,8	0,9	-14,8
PASSIU CORRENT	775,9	33,9	673,8	31,7	-13,1
Deutes a curt termini	235,8	10,3	209,5	9,9	-11,1
Creditors comercials i altres comptes a pagar	521,4	22,7	449,6	21,2	-13,8
Altres passius corrents	18,7	0,8	14,7	0,7	-21,6
TOTAL PATRIMONI NET I PASSIU	2.291,8	100,0	2.125,9	100,0	-7,2

2. Compte de resultats	Mil euros	%	Mil euros	%	% Variació
INGRESSOS D'EXPLOTACIÓ	1.778,1	100,0	1.466,9	100,0	-17,5
Import net de la xifra de negoci	1.717,1	96,6	1.441,2	98,2	-16,1
Altres ingressos d'explotació i variació d'existències	61,0	3,4	25,7	1,8	-57,9
Consums d'explotació	-882,4	49,6	-720,0	49,1	-18,4
Altres despeses d'explotació	-261,9	14,7	-232,8	15,9	-11,1
VALOR AFEGIT	633,8	35,6	514,1	35,0	-18,9
Despeses de personal	-577,8	32,5	-508,9	34,7	-11,9
RESULTAT ECONÒMIC BRUT DE L'EXPLOTACIÓ	55,9	3,1	5,2	0,4	-90,6
Amortitzacions de l'immobilitzat	-40,8	2,3	-35,0	2,4	-14,1
RESULTAT ECONÒMIC NET DE L'EXPLOTACIÓ	15,2	0,9	-29,8	2,0	(ns)
Despeses financeres	-28,8	1,6	-27,3	1,9	-5,4
Ingressos financers	14,1	0,8	12,2	0,8	-13,5
Altres partides financeres	-2,1	0,1	-5,4	0,4	-154,0
RESULTAT FINANCER	-16,9	1,0	-20,5	1,4	-21,4
RESULTAT ABANS D'IMPOSTOS	-1,7	0,1	-50,3	3,4	(ns)
Impost de beneficis	-4,9	0,3	0,3	0,0	(ns)
Altres resultats	0,0	0,0	0,0	0,0	-95,6
RESULTAT DE L'EXERCICI	-6,6	0,4	-50,0	3,4	-654,6
RECURSOS GENERATS	34,1	1,9	-15,0	1,0	(ns)

3. Ràtios 2012	Valor mitjà	% Var s 2011	Diferència conjunt petites	Q1	Mediana	Q3
Rendibilitat, marge i rotació						
Rendibilitat financera (%)	-4,93	-2.940,8	-7,00	-8,76	1,32	10,02
Palanquejament net (%)	-3,84	-185,6	-3,66	-5,25	-0,18	3,84
Rendibilitat econòmica (%)	-1,08	-191,6	-3,34	-5,02	1,19	4,28
Marge (%)	-1,57	-203,0	-3,73	-7,33	1,25	4,35
Rotació (voltes)	0,69	-11,1	-0,35	0,50	1,07	1,73
Relatius al nombre d'ocupats						
Valor afegit per ocupat (milers d'euros)	36,285	-7,0	-4,47	26,00	34,84	45,91
Despeses de personal per ocupat (milers d'euros)	35,915	1,0	1,91	28,11	34,07	41,11
Ràtios sobre valor afegit brut						
Costos laborals unitaris (%)	98,98	8,6	15,56	78,29	92,50	104,45
Productivitat de l'actiu (%)	29,61	-10,7	-5,79	20,19	46,12	83,36
Productivitat de l'immobilitzat (%)	86,97	-16,5	2,77	67,11	253,94	951,39
Ràtios financeres						
Endeutament (%)	51,95	-2,5	-0,47	35,63	61,10	83,44
Liquiditat	1,94	2,7	0,29	1,12	1,71	3,10
Fons de maniobra	1,77	-3,3	0,29	1,14	2,07	5,10

¹ Dades arrodonides a un decimal, llevat d'aquelles ràtios en què les dades apareixen amb dos decimals. Variacions calculades a partir dels valors de les mateixes empreses.
Font: PimesDat de PIMEC a partir de dades de SABI.

Comerç i reparacions

Empreses Petites

Valors mitjans per empresa ¹

	<u>Exercici 2011</u>	<u>Exercici 2012</u>	<u>% Variació</u>
Nombre d'empreses	4.546	4.546	
Nombre de treballadors per empresa	17,3	16,7	-3,6

1. Comptes de balanç	Mil euros	%	Mil euros	%	% Variació
ACTIU NO CORRENT	756,5	28,6	769,1	29,4	1,7
Immobilitzat intangible	47,9	1,8	51,0	2,0	6,5
Immobilitzat material i inversions immobiliàries	515,2	19,5	507,2	19,4	-1,6
Inversions financeres a llarg termini i altres actius no corrents	193,4	7,3	210,9	8,1	9,1
ACTIU CORRENT	1.884,5	71,4	1.843,9	70,6	-2,2
Existències	622,3	23,6	609,7	23,3	-2,0
Deutors	804,5	30,5	771,2	29,5	-4,1
Clients	746,4	28,3	712,1	27,3	-4,6
Altres deutors	58,0	2,2	59,1	2,3	1,8
Inversions financeres a curt termini	182,5	6,9	194,3	7,4	6,4
Efectiu i actius líquids	265,3	10,0	259,0	9,9	-2,4
Altres actius corrents	9,9	0,4	9,7	0,4	-1,7
TOTAL ACTIU	2.641,0	100,0	2.613,0	100,0	-1,1
PATRIMONI NET	1.131,5	42,8	1.146,1	43,9	1,3
Capital	231,7	8,8	247,6	9,5	6,9
Reserves, ajustaments, subvencions i altres	868,9	32,9	888,3	34,0	2,2
Resultat de l'exercici	30,8	1,2	10,1	0,4	-67,1
PASSIU NO CORRENT	334,6	12,7	342,2	13,1	2,3
Deutes a llarg termini	317,0	12,0	322,0	12,3	1,6
Altres passius no corrents	17,6	0,7	20,2	0,8	14,7
PASSIU CORRENT	1.174,9	44,5	1.124,7	43,0	-4,3
Deutes a curt termini	352,7	13,4	338,0	12,9	-4,2
Creditors comercials i altres comptes a pagar	811,0	30,7	774,8	29,7	-4,5
Altres passius corrents	11,2	0,4	11,9	0,5	5,7
TOTAL PATRIMONI NET I PASSIU	2.641,0	100,0	2.613,0	100,0	-1,1

2. Compte de resultats	Mil euros	%	Mil euros	%	% Variació
INGRESSOS D'EXPLOTACIÓ	4.263,5	100,0	4.062,5	100,0	-4,7
Import net de la xifra de negoci	4.177,8	98,0	3.988,6	98,2	-4,5
Altres ingressos d'explotació i variació d'existències	85,6	2,0	73,9	1,8	-13,7
Consums d'explotació	-3.016,6	70,8	-2.871,8	70,7	-4,8
Altres despeses d'explotació	-528,5	12,4	-515,9	12,7	-2,4
VALOR AFEGIT	718,4	16,8	674,7	16,6	-6,1
Despeses de personal	-584,0	13,7	-571,9	14,1	-2,1
RESULTAT ECONÒMIC BRUT DE L'EXPLOTACIÓ	134,4	3,2	102,8	2,5	-23,5
Amortitzacions de l'immobilitzat	-55,0	1,3	-52,8	1,3	-4,1
RESULTAT ECONÒMIC NET DE L'EXPLOTACIÓ	79,4	1,9	50,0	1,2	-37,0
Despeses financeres	-31,9	0,7	-33,1	0,8	-3,9
Ingressos financers	14,5	0,3	13,1	0,3	-10,0
Altres partides financeres	-6,9	0,2	-3,4	0,1	-50,0
RESULTAT FINANCER	-24,3	0,6	-23,5	0,6	-3,1
RESULTAT ABANS D'IMPOSTOS	55,1	1,3	26,5	0,7	-51,9
Impost de beneficis	-24,2	0,6	-16,4	0,4	-32,4
Altres resultats	0,0	0,0	0,0	0,0	(ns)
RESULTAT DE L'EXERCICI	30,8	0,7	10,1	0,2	-67,1
RECURSOS GENERATS	85,9	2,0	62,9	1,5	-26,7

3. Ràtios 2012	Valor mitjà	% Var s 2011	Diferència conjunt petites	Q1	Mediana	Q3
Rendibilitat, marge i rotació						
Rendibilitat financera (%)	2,31	-52,5	0,24	-1,70	3,20	12,56
Palanquejament net (%)	0,03	-98,1	0,21	-2,15	0,44	5,62
Rendibilitat econòmica (%)	2,28	-30,7	0,03	-1,21	2,31	5,25
Marge (%)	1,47	-28,0	-0,69	-0,66	1,36	3,48
Rotació (voltes)	1,55	-3,7	0,51	1,05	1,59	2,41
Relatius al nombre d'ocupats						
Valor afegit per ocupat (milers d'euros)	40,397	-2,6	-0,36	26,14	36,78	51,55
Despeses de personal per ocupat (milers d'euros)	34,241	1,6	0,24	24,89	32,73	41,66
Ràtios sobre valor afegit brut						
Costos laborals unitaris (%)	84,76	4,3	1,34	72,60	86,18	97,42
Productivitat de l'actiu (%)	30,56	-3,6	-4,83	21,28	35,30	58,52
Productivitat de l'immobilitzat (%)	120,89	-5,2	36,68	83,65	211,61	616,08
Ràtios financeres						
Endeutament (%)	56,14	-1,8	3,72	38,04	60,24	79,92
Liquiditat	1,64	2,2	-0,01	1,10	1,57	2,46
Fons de maniobra	1,94	-0,1	0,46	1,14	2,04	4,64

¹ Dades arrodonides a un decimal, llevat d'aquelles ràtios en què les dades apareixen amb dos decimals. Variacions calculades a partir dels valors de les mateixes empreses.

Font: PimesDat de PIMEC a partir de dades de SABI.

Hoteleria i restauració

Empreses Petites

Valors mitjans per empresa ¹

	<u>Exercici 2011</u>	<u>Exercici 2012</u>	<u>% Variació</u>
Nombre d'empreses	1.421	1.421	
Nombre de treballadors per empresa	19,7	19,1	-3,4

1. Comptes de balanç	Mil euros	%	Mil euros	%	% Variació
ACTIU NO CORRENT	1.645,2	74,6	1.675,2	76,0	1,8
Immobilitzat intangible	35,8	1,6	36,6	1,7	2,3
Immobilitzat material i inversions immobiliàries	1.299,0	58,9	1.311,1	59,5	0,9
Inversions financeres a llarg termini i altres actius no corrents	310,3	14,1	327,5	14,9	5,5
ACTIU CORRENT	559,5	25,4	527,7	24,0	-5,7
Existències	57,7	2,6	51,7	2,3	-10,3
Deutors	118,4	5,4	116,8	5,3	-1,3
Clients	64,4	2,9	60,4	2,7	-6,2
Altres deutors	54,1	2,5	56,4	2,6	4,4
Inversions financeres a curt termini	216,5	9,8	205,1	9,3	-5,2
Efectiu i actius líquids	163,8	7,4	151,0	6,9	-7,8
Altres actius corrents	3,2	0,1	3,0	0,1	-6,1
TOTAL ACTIU	2.204,7	100,0	2.203,0	100,0	-0,1
PATRIMONI NET	957,9	43,4	999,0	45,3	4,3
Capital	427,6	19,4	450,7	20,5	5,4
Reserves, ajustaments, subvencions i altres	507,4	23,0	519,3	23,6	2,4
Resultat de l'exercici	23,0	1,0	28,9	1,3	26,0
PASSIU NO CORRENT	777,1	35,2	752,7	34,2	-3,1
Deutes a llarg termini	754,2	34,2	730,1	33,1	-3,2
Altres passius no corrents	22,9	1,0	22,6	1,0	-1,2
PASSIU CORRENT	469,6	21,3	451,3	20,5	-3,9
Deutes a curt termini	236,9	10,7	223,3	10,1	-5,7
Creditors comercials i altres comptes a pagar	221,9	10,1	218,2	9,9	-1,7
Altres passius corrents	10,8	0,5	9,7	0,4	-10,2
TOTAL PATRIMONI NET I PASSIU	2.204,7	100,0	2.203,0	100,0	-0,1

2. Compte de resultats	Mil euros	%	Mil euros	%	% Variació
INGRESSOS D'EXPLOTACIÓ	1.507,9	100,0	1.484,9	100,0	-1,5
Import net de la xifra de negoci	1.478,7	98,1	1.439,0	96,9	-2,7
Altres ingressos d'explotació i variació d'existències	29,1	1,9	45,9	3,1	57,4
Consums d'explotació	-397,7	26,4	-385,8	26,0	-3,0
Altres despeses d'explotació	-425,0	28,2	-428,1	28,8	-0,7
VALOR AFEGIT	685,2	45,4	671,0	45,2	-2,1
Despeses de personal	-520,6	34,5	-505,7	34,1	-2,9
RESULTAT ECONÒMIC BRUT DE L'EXPLOTACIÓ	164,6	10,9	165,3	11,1	0,5
Amortitzacions de l'immobilitzat	-92,8	6,2	-92,6	6,2	-0,2
RESULTAT ECONÒMIC NET DE L'EXPLOTACIÓ	71,8	4,8	72,7	4,9	1,3
Despeses financeres	-33,6	2,2	-33,8	2,3	-0,5
Ingressos financers	11,1	0,7	10,9	0,7	-1,4
Altres partides financeres	-8,5	0,6	-4,8	0,3	-43,3
RESULTAT FINANCER	-31,0	2,1	-27,6	1,9	-10,7
RESULTAT ABANS D'IMPOSTOS	40,8	2,7	45,1	3,0	10,4
Impost de beneficis	-17,1	1,1	-16,1	1,1	-5,6
Altres resultats	-0,8	0,0	0,0	0,0	-99,8
RESULTAT DE L'EXERCICI	23,0	1,5	28,9	1,9	26,0
RECURSOS GENERATS	115,7	7,7	121,5	8,2	5,0

3. Ràtios 2012	Valor mitjà	% Var s 2011	Diferència conjunt petites	Q1	Mediana	Q3
Rendibilitat, marge i rotació						
Rendibilitat financera (%)	4,51	5,9	2,44	-5,89	4,97	22,52
Palanquejament net (%)	0,93	5,3	1,12	-3,33	0,69	12,95
Rendibilitat econòmica (%)	3,58	6,0	1,32	-5,65	2,08	7,16
Marge (%)	5,31	7,6	3,15	-4,24	1,56	6,70
Rotació (voltes)	0,67	-1,4	-0,37	0,68	1,44	2,63
Relatius al nombre d'ocupats						
Valor afegit per ocupat (milers d'euros)	35,197	1,4	-5,56	22,83	29,56	39,40
Despeses de personal per ocupat (milers d'euros)	26,525	0,5	-7,48	22,68	26,11	29,78
Ràtios sobre valor afegit brut						
Costos laborals unitaris (%)	75,36	-0,8	-8,06	70,60	86,55	101,50
Productivitat de l'actiu (%)	40,17	-1,6	4,78	39,52	76,95	149,26
Productivitat de l'immobilitzat (%)	49,79	-3,0	-34,42	50,93	122,68	382,40
Ràtios financeres						
Endeutament (%)	54,65	-3,4	2,24	33,03	61,30	89,22
Liquiditat	1,17	-1,8	-0,48	0,48	1,06	2,23
Fons de maniobra	1,05	-0,9	-0,43	0,75	1,02	1,46

¹ Dades arrodonides a un decimal, llevat d'aquelles ràtios en què les dades apareixen amb dos decimals. Variacions calculades a partir dels valors de les mateixes empreses.

Font: PimesDat de PIMEC a partir de dades de SABI.

Transport i comunicacions

Empreses Petites

Valors mitjans per empresa ¹

	<u>Exercici 2011</u>		<u>Exercici 2012</u>		<u>% Variació</u>	
Nombre d'empreses	961		961			
Nombre de treballadors per empresa	18,7		18,2		-2,6	
1. Comptes de balanç	Mil euros	%	Mil euros	%	% Variació	
ACTIU NO CORRENT	1.049,4	48,7	1.024,3	47,7	-2,4	
Immobilitzat intangible	46,2	2,1	47,7	2,2	3,2	
Immobilitzat material i inversions immobiliàries	799,6	37,1	765,9	35,6	-4,2	
Inversions financeres a llarg termini i altres actius no corrents	203,6	9,4	210,7	9,8	3,5	
ACTIU CORRENT	1.105,9	51,3	1.125,2	52,3	1,7	
Existències	44,6	2,1	39,8	1,9	-10,6	
Deutors	699,6	32,5	716,0	33,3	2,3	
Clients	641,1	29,7	646,8	30,1	0,9	
Altres deutors	58,5	2,7	69,1	3,2	18,1	
Inversions financeres a curt termini	161,7	7,5	168,4	7,8	4,1	
Efectiu i actius líquids	192,5	8,9	192,2	8,9	-0,2	
Altres actius corrents	7,5	0,3	8,8	0,4	17,8	
TOTAL ACTIU	2.155,3	100,0	2.149,4	100,0	-0,3	
PATRIMONI NET	811,6	37,7	832,1	38,7	2,5	
Capital	236,5	11,0	246,1	11,4	4,0	
Reserves, ajustaments, subvencions i altres	558,3	25,9	579,5	27,0	3,8	
Resultat de l'exercici	16,8	0,8	6,5	0,3	-61,4	
PASSIU NO CORRENT	513,3	23,8	470,9	21,9	-8,2	
Deutes a llarg termini	481,2	22,3	440,2	20,5	-8,5	
Altres passius no corrents	32,1	1,5	30,7	1,4	-4,3	
PASSIU CORRENT	830,4	38,5	846,4	39,4	1,9	
Deutes a curt termini	225,8	10,5	218,9	10,2	-3,1	
Creditors comercials i altres comptes a pagar	596,4	27,7	619,7	28,8	3,9	
Altres passius corrents	8,2	0,4	7,8	0,4	-4,5	
TOTAL PATRIMONI NET I PASSIU	2.155,3	100,0	2.149,4	100,0	-0,3	
2. Compte de resultats	Mil euros	%	Mil euros	%	% Variació	
INGRESSOS D'EXPLOTACIÓ	2.871,1	100,0	2.846,7	100,0	-0,9	
Import net de la xifra de negoci	2.764,2	96,3	2.735,8	96,1	-1,0	
Altres ingressos d'explotació i variació d'existències	106,9	3,7	110,8	3,9	3,7	
Consums d'explotació	-1.364,4	47,5	-1.380,2	48,5	-1,2	
Altres despeses d'explotació	-667,4	23,2	-660,7	23,2	-1,0	
VALOR AFEGIT	839,3	29,2	805,8	28,3	-4,0	
Despeses de personal	-677,0	23,6	-658,8	23,1	-2,7	
RESULTAT ECONÒMIC BRUT DE L'EXPLOTACIÓ	162,3	5,7	146,9	5,2	-9,5	
Amortitzacions de l'immobilitzat	-110,9	3,9	-105,3	3,7	-5,0	
RESULTAT ECONÒMIC NET DE L'EXPLOTACIÓ	51,5	1,8	41,6	1,5	-19,1	
Despeses financeres	-29,0	1,0	-29,6	1,0	-2,2	
Ingressos financers	11,8	0,4	10,4	0,4	-12,2	
Altres partides financeres	-1,5	0,1	-1,5	0,1	-1,9	
RESULTAT FINANCER	-18,7	0,6	-20,7	0,7	-11,0	
RESULTAT ABANS D'IMPOSTOS	32,8	1,1	20,9	0,7	-36,2	
Impost de beneficis	-16,0	0,6	-14,4	0,5	-9,7	
Altres resultats	0,0	0,0	0,0	0,0	(ns)	
RESULTAT DE L'EXERCICI	16,8	0,6	6,5	0,2	-61,4	
RECURSOS GENERATS	127,7	4,4	111,8	3,9	-12,4	
3. Ràtios 2012	Valor mitjà	% Var s 2011	Diferència conjunt petites	Q1	Mediana	Q3
Rendibilitat, marge i rotació						
Rendibilitat financera (%)	2,52	-37,8	0,44	-3,27	4,18	16,67
Palanquejament net (%)	0,16	-86,0	0,35	-2,85	0,67	8,38
Rendibilitat econòmica (%)	2,35	-18,0	0,10	-1,96	2,68	6,14
Marge (%)	1,78	-17,5	-0,39	-1,49	1,56	4,40
Rotació (voltes)	1,32	-0,6	0,28	1,01	1,61	2,47
Relatius al nombre d'ocupats						
Valor afegit per ocupat (milers d'euros)	44,230	-1,4	3,47	31,10	41,83	53,70
Despeses de personal per ocupat (milers d'euros)	36,164	-0,1	2,16	29,07	35,76	43,00
Ràtios sobre valor afegit brut						
Costos laborals unitaris (%)	81,76	1,4	-1,66	74,16	85,88	96,60
Productivitat de l'actiu (%)	45,51	-2,9	10,12	39,26	63,44	98,27
Productivitat de l'immobilitzat (%)	99,04	-0,2	14,83	88,34	201,95	536,02
Ràtios financeres						
Endeutament (%)	61,29	-1,7	8,87	43,58	64,59	83,56
Liquiditat	1,33	-0,2	-0,32	0,91	1,33	2,07
Fons de maniobra	1,27	0,8	-0,21	0,93	1,36	2,43

¹ Dades arrodonides a un decimal, llevat d'aquelles ràtios en què les dades apareixen amb dos decimals. Variacions calculades a partir dels valors de les mateixes empreses.

Font: PimesDat de PIMEC a partir de dades de SABI.

Serveis financers, asseguradores i lloguers

Empreses Petites

Valors mitjans per empresa ¹

	<u>Exercici 2011</u>	<u>Exercici 2012</u>	<u>% Variació</u>
Nombre d'empreses	1.005	1.005	
Nombre de treballadors per empresa	7,5	7,4	-0,7

1. Comptes de balanç	Mil euros		Mil euros		% Variació
		%		%	
ACTIU NO CORRENT	3.379,3	75,5	3.430,3	76,3	1,5
Immobilitzat intangible	40,2	0,9	52,0	1,2	29,6
Immobilitzat material i inversions immobiliàries	2.627,5	58,7	2.613,5	58,1	-0,5
Inversions financeres a llarg termini i altres actius no corrents	711,5	15,9	764,8	17,0	7,5
ACTIU CORRENT	1.097,8	24,5	1.064,8	23,7	-3,0
Existències	183,5	4,1	159,9	3,6	-12,9
Deutors	257,9	5,8	274,7	6,1	6,5
Clients	175,9	3,9	180,2	4,0	2,4
Altres deutors	82,1	1,8	94,6	2,1	15,2
Inversions financeres a curt termini	356,0	8,0	346,5	7,7	-2,7
Efectiu i actius líquids	287,2	6,4	279,0	6,2	-2,9
Altres actius corrents	13,2	0,3	4,6	0,1	-64,8
TOTAL ACTIU	4.477,1	100,0	4.495,1	100,0	0,4
PATRIMONI NET	2.867,9	64,1	2.912,6	64,8	1,6
Capital	1.366,0	30,5	1.388,8	30,9	1,7
Reserves, ajustaments, subvencions i altres	1.445,5	32,3	1.478,7	32,9	2,3
Resultat de l'exercici	56,4	1,3	45,0	1,0	-20,3
PASSIU NO CORRENT	1.069,8	23,9	1.019,8	22,7	-4,7
Deutes a llarg termini	1.025,8	22,9	976,4	21,7	-4,8
Altres passius no corrents	44,1	1,0	43,3	1,0	-1,6
PASSIU CORRENT	539,3	12,0	562,8	12,5	4,4
Deutes a curt termini	266,8	6,0	258,1	5,7	-3,3
Creditors comercials i altres comptes a pagar	252,8	5,6	287,9	6,4	13,9
Altres passius corrents	19,7	0,4	16,8	0,4	-14,8
TOTAL PATRIMONI NET I PASSIU	4.477,1	100,0	4.495,1	100,0	0,4

2. Compte de resultats	Mil euros		Mil euros		% Variació
		%		%	
INGRESSOS D'EXPLOTACIÓ	978,4	100,0	942,5	100,0	-3,7
Import net de la xifra de negoci	718,7	73,5	708,7	75,2	-1,4
Altres ingressos d'explotació i variació d'existències	259,7	26,5	233,8	24,8	-10,0
Consums d'explotació	-147,6	15,1	-137,6	14,6	-6,8
Altres despeses d'explotació	-350,7	35,8	-347,5	36,9	-0,9
VALOR AFEGIT	480,1	49,1	457,4	48,5	-4,7
Despeses de personal	-290,0	29,6	-285,4	30,3	-1,6
RESULTAT ECONÒMIC BRUT DE L'EXPLOTACIÓ	190,1	19,4	172,1	18,3	-9,5
Amortitzacions de l'immobilitzat	-89,6	9,2	-85,5	9,1	-4,5
RESULTAT ECONÒMIC NET DE L'EXPLOTACIÓ	100,6	10,3	86,6	9,2	-13,9
Despeses financeres	-39,6	4,0	-36,1	3,8	-8,7
Ingressos financers	31,4	3,2	33,1	3,5	5,4
Altres partides financeres	-9,4	1,0	-13,4	1,4	-42,6
RESULTAT FINANCER	-17,6	1,8	-16,4	1,7	-6,6
RESULTAT ABANS D'IMPOSTOS	83,0	8,5	70,2	7,4	-15,5
Impost de beneficis	-26,6	2,7	-25,2	2,7	-5,2
Altres resultats	0,0	0,0	0,0	0,0	(ns)
RESULTAT DE L'EXERCICI	56,4	5,8	45,0	4,8	-20,3
RECURSOS GENERATS	146,0	14,9	130,5	13,8	-10,6

3. Ràtios 2012	Valor mitjà	% Var s 2011	Diferència conjunt petites	Q1	Mediana	Q3
Rendibilitat, marge i rotació						
Rendibilitat financera (%)	2,41	-16,8	0,34	-1,01	1,43	7,33
Palanquejament net (%)	0,04	-71,6	0,23	-0,86	-0,01	1,32
Rendibilitat econòmica (%)	2,36	-13,6	0,11	-0,32	1,58	4,57
Marge (%)	11,28	-10,0	9,12	-1,89	12,34	34,70
Rotació (voltes)	0,21	-4,1	-0,83	0,05	0,09	0,36
Relatius al nombre d'ocupats						
Valor afegit per ocupat (milers d'euros)	61,725	-4,1	20,97	34,00	59,94	127,00
Despeses de personal per ocupat (milers d'euros)	38,508	-0,9	4,51	23,00	33,33	46,00
Ràtios sobre valor afegit brut						
Costos laborals unitaris (%)	62,39	3,3	-21,04	19,28	45,05	85,65
Productivitat de l'actiu (%)	13,52	-4,0	-21,88	3,02	7,53	29,22
Productivitat de l'immobilitzat (%)	17,16	-4,6	-67,04	3,38	8,46	51,45
Ràtios financeres						
Endeutament (%)	35,21	-2,0	-17,21	8,57	31,17	62,37
Liquiditat	1,89	-7,1	0,24	0,77	2,02	8,44
Fons de maniobra	1,15	-1,6	-0,33	0,98	1,07	1,38

¹ Dades arrodonides a un decimal, llevat d'aquelles ràtios en què les dades apareixen amb dos decimals. Variacions calculades a partir dels valors de les mateixes empreses.
Font: PimesDat de PIMEC a partir de dades de SABI.

Altres serveis a les empreses

Empreses Petites

Valors mitjans per empresa ¹

	<u>Exercici 2011</u>	<u>Exercici 2012</u>	<u>% Variació</u>
Nombre d'empreses	2.094	2.094	
Nombre de treballadors per empresa	19,2	18,6	-3,0

1. Comptes de balanç	Mil euros	%	Mil euros	%	% Variació
ACTIU NO CORRENT	714,8	40,6	747,2	42,1	4,5
Immobilitzat intangible	118,4	6,7	124,0	7,0	4,7
Immobilitzat material i inversions immobiliàries	319,1	18,1	317,7	17,9	-0,4
Inversions financeres a llarg termini i altres actius no corrents	277,3	15,7	305,5	17,2	10,2
ACTIU CORRENT	1.047,3	59,4	1.029,3	57,9	-1,7
Existències	105,0	6,0	101,0	5,7	-3,8
Deutors	515,8	29,3	493,1	27,8	-4,4
Clients	456,4	25,9	432,2	24,3	-5,3
Altres deutors	59,3	3,4	60,8	3,4	2,6
Inversions financeres a curt termini	205,6	11,7	213,6	12,0	3,9
Efectiu i actius líquids	211,2	12,0	213,6	12,0	1,1
Altres actius corrents	9,8	0,6	8,0	0,5	-18,2
TOTAL ACTIU	1.762,2	100,0	1.776,5	100,0	0,8
PATRIMONI NET	809,8	46,0	824,3	46,4	1,8
Capital	189,5	10,8	194,8	11,0	2,8
Reserves, ajustaments, subvencions i altres	585,8	33,2	609,1	34,3	4,0
Resultat de l'exercici	34,5	2,0	20,4	1,1	-40,8
PASSIU NO CORRENT	291,8	16,6	323,6	18,2	10,9
Deutes a llarg termini	270,4	15,3	301,2	17,0	11,4
Altres passius no corrents	21,4	1,2	22,5	1,3	4,9
PASSIU CORRENT	660,5	37,5	628,6	35,4	-4,8
Deutes a curt termini	220,8	12,5	205,3	11,6	-7,0
Creditors comercials i altres comptes a pagar	413,9	23,5	399,5	22,5	-3,5
Altres passius corrents	25,8	1,5	23,7	1,3	-8,0
TOTAL PATRIMONI NET I PASSIU	1.762,2	100,0	1.776,5	100,0	0,8

2. Compte de resultats	Mil euros	%	Mil euros	%	% Variació
INGRESSOS D'EXPLOTACIÓ	1.769,6	100,0	1.683,4	100,0	-4,9
Import net de la xifra de negoci	1.699,4	96,0	1.610,5	95,7	-5,2
Altres ingressos d'explotació i variació d'existències	70,2	4,0	72,9	4,3	3,9
Consums d'explotació	-507,1	28,7	-468,3	27,8	-7,7
Altres despeses d'explotació	-440,7	24,9	-422,9	25,1	-4,0
VALOR AFEGIT	821,7	46,4	792,2	47,1	-3,6
Despeses de personal	-705,8	39,9	-692,6	41,1	-1,9
RESULTAT ECONÒMIC BRUT DE L'EXPLOTACIÓ	115,9	6,6	99,6	5,9	-14,1
Amortitzacions de l'immobilitzat	-51,0	2,9	-50,9	3,0	-0,3
RESULTAT ECONÒMIC NET DE L'EXPLOTACIÓ	64,9	3,7	48,7	2,9	-25,0
Despeses financeres	-18,8	1,1	-20,3	1,2	-8,0
Ingressos financers	15,3	0,9	14,1	0,8	-7,8
Altres partides financeres	-12,7	0,7	-11,3	0,7	-11,2
RESULTAT FINANCER	-16,2	0,9	-17,5	1,0	-7,8
RESULTAT ABANS D'IMPOSTOS	48,7	2,8	31,3	1,9	-35,9
Impost de beneficis	-14,2	0,8	-10,9	0,6	-23,8
Altres resultats	0,0	0,0	0,0	0,0	-55,6
RESULTAT DE L'EXERCICI	34,5	1,9	20,4	1,2	-40,8
RECURSOS GENERATS	85,5	4,8	71,3	4,2	-16,6

3. Ràtios 2012	Valor mitjà	% Var s 2011	Diferència conjunt petites	Q1	Mediana	Q3
Rendibilitat, marge i rotació						
Rendibilitat financera (%)	3,79	-37,0	1,72	-1,01	5,62	21,03
Palanquejament net (%)	0,89	-59,3	1,07	-1,85	1,34	9,79
Rendibilitat econòmica (%)	2,90	-24,3	0,65	-0,80	3,29	8,18
Marge (%)	3,06	-19,7	0,90	-0,55	2,24	6,33
Rotació (voltes)	0,95	-5,6	-0,10	0,88	1,46	2,30
Relatius al nombre d'ocupats						
Valor afegit per ocupat (milers d'euros)	42,565	-0,6	1,81	27,09	38,79	53,06
Despeses de personal per ocupat (milers d'euros)	37,213	1,2	3,21	26,88	36,29	46,20
Ràtios sobre valor afegit brut						
Costos laborals unitaris (%)	87,43	1,8	4,00	82,03	91,70	98,48
Productivitat de l'actiu (%)	63,00	-1,9	27,61	51,34	95,94	177,14
Productivitat de l'immobilitzat (%)	179,35	-4,5	95,15	174,97	589,17	1811,47
Ràtios financeres						
Endeutament (%)	53,60	-0,8	1,19	35,76	58,03	78,97
Liquiditat	1,64	3,3	-0,01	1,09	1,63	2,74
Fons de maniobra	1,54	-0,3	0,06	1,08	1,99	4,67

¹ Dades arrodonides a un decimal, llevat d'aquelles ràtios en què les dades apareixen amb dos decimals. Variacions calculades a partir dels valors de les mateixes empreses.

Font: PimesDat de PIMEC a partir de dades de SABI.

Altres serveis a les persones

Empreses Petites

Valors mitjans per empresa ¹

	<u>Exercici 2011</u>	<u>Exercici 2012</u>	<u>% Variació</u>
Nombre d'empreses	1.536	1.536	
Nombre de treballadors per empresa	20,2	19,7	-2,5

1. Comptes de balanç	Mil euros	%	Mil euros	%	% Variació
ACTIU NO CORRENT	1.094,9	63,3	1.090,2	63,4	-0,4
Immobilitzat intangible	143,3	8,3	165,5	9,6	15,5
Immobilitzat material i inversions immobiliàries	693,2	40,1	663,9	38,6	-4,2
Inversions financeres a llarg termini i altres actius no corrents	258,4	14,9	260,7	15,2	0,9
ACTIU CORRENT	635,2	36,7	629,9	36,6	-0,8
Existències	40,8	2,4	41,5	2,4	1,6
Deutors	234,9	13,6	230,9	13,4	-1,7
Clients	187,5	10,8	182,6	10,6	-2,6
Altres deutors	47,4	2,7	48,3	2,8	1,9
Inversions financeres a curt termini	180,4	10,4	185,8	10,8	3,0
Efectiu i actius líquids	171,9	9,9	163,6	9,5	-4,8
Altres actius corrents	7,3	0,4	8,2	0,5	12,5
TOTAL ACTIU	1.730,2	100,0	1.720,1	100,0	-0,6
PATRIMONI NET	719,7	41,6	719,9	41,9	0,0
Capital	237,2	13,7	239,5	13,9	0,9
Reserves, ajustaments, subvencions i altres	429,7	24,8	444,1	25,8	3,4
Resultat de l'exercici	52,8	3,1	36,3	2,1	-31,4
PASSIU NO CORRENT	495,1	28,6	500,8	29,1	1,1
Deutes a llarg termini	455,9	26,4	460,9	26,8	1,1
Altres passius no corrents	39,2	2,3	39,8	2,3	1,6
PASSIU CORRENT	515,3	29,8	499,4	29,0	-3,1
Deutes a curt termini	197,9	11,4	182,8	10,6	-7,6
Creditors comercials i altres comptes a pagar	295,5	17,1	295,0	17,2	-0,2
Altres passius corrents	21,9	1,3	21,6	1,3	-1,5
TOTAL PATRIMONI NET I PASSIU	1.730,2	100,0	1.720,1	100,0	-0,6

2. Compte de resultats	Mil euros	%	Mil euros	%	% Variació
INGRESSOS D'EXPLOTACIÓ	1.772,6	100,0	1.712,7	100,0	-3,4
Import net de la xifra de negoci	1.680,9	94,8	1.629,4	95,1	-3,1
Altres ingressos d'explotació i variació d'existències	91,7	5,2	83,3	4,9	-9,1
Consums d'explotació	-492,7	27,8	-475,4	27,8	-3,5
Altres despeses d'explotació	-522,5	29,5	-504,1	29,4	-3,5
VALOR AFEGIT	757,3	42,7	733,2	42,8	-3,2
Despeses de personal	-591,6	33,4	-583,3	34,1	-1,4
RESULTAT ECONÒMIC BRUT DE L'EXPLOTACIÓ	165,7	9,4	149,9	8,8	-9,6
Amortitzacions de l'immobilitzat	-83,0	4,7	-84,8	5,0	-2,1
RESULTAT ECONÒMIC NET DE L'EXPLOTACIÓ	82,7	4,7	65,1	3,8	-21,3
Despeses financeres	-22,1	1,2	-22,5	1,3	-1,9
Ingressos financers	11,1	0,6	10,0	0,6	-10,1
Altres partides financeres	-2,5	0,1	-0,2	0,0	-90,4
RESULTAT FINANCER	-13,5	0,8	-12,7	0,7	-5,3
RESULTAT ABANS D'IMPOSTOS	69,3	3,9	52,4	3,1	-24,4
Impost de beneficis	-16,4	0,9	-16,1	0,9	-1,9
Altres resultats	0,0	0,0	0,0	0,0	33,3
RESULTAT DE L'EXERCICI	52,8	3,0	36,3	2,1	-31,4
RECURSOS GENERATS	135,9	7,7	121,0	7,1	-10,9

3. Ràtios 2012	Valor mitjà	% Var s 2011	Diferència conjunt petites	Q1	Mediana	Q3
Rendibilitat, marge i rotació						
Rendibilitat financera (%)	7,27	-24,4	5,20	-3,82	7,14	24,01
Palanquejament net (%)	2,92	-32,7	3,11	-3,39	1,82	11,34
Rendibilitat econòmica (%)	4,35	-17,6	2,10	-2,25	3,63	9,29
Marge (%)	4,37	-15,2	2,21	-1,38	2,10	6,64
Rotació (voltes)	1,00	-2,8	-0,05	0,89	1,66	2,88
Relatius al nombre d'ocupats						
Valor afegit per ocupat (milers d'euros)	37,258	-0,7	-3,50	22,76	30,13	44,06
Despeses de personal per ocupat (milers d'euros)	29,641	1,2	-4,36	21,60	26,71	35,54
Ràtios sobre valor afegit brut						
Costos laborals unitaris (%)	79,56	1,8	-3,86	76,21	89,35	98,01
Productivitat de l'actiu (%)	57,57	-1,8	22,18	49,34	103,76	195,29
Productivitat de l'immobilitzat (%)	88,40	-2,4	4,20	80,48	232,96	689,19
Ràtios financeres						
Endeutament (%)	58,15	-0,4	5,74	36,40	60,43	84,13
Liquiditat	1,26	2,3	-0,39	0,64	1,25	2,31
Fons de maniobra	1,12	0,9	-0,36	0,83	1,13	2,01

¹ Dades arrodonides a un decimal, llevat d'aquelles ràtios en què les dades apareixen amb dos decimals. Variacions calculades a partir dels valors de les mateixes empreses.

Font: PimesDat de PIMEC a partir de dades de SABI.

Síntesi dels valors de dispersió de les ràtios per sectors

Rendibilitat financera

% Resultat abans d'impostos / Patrimoni net

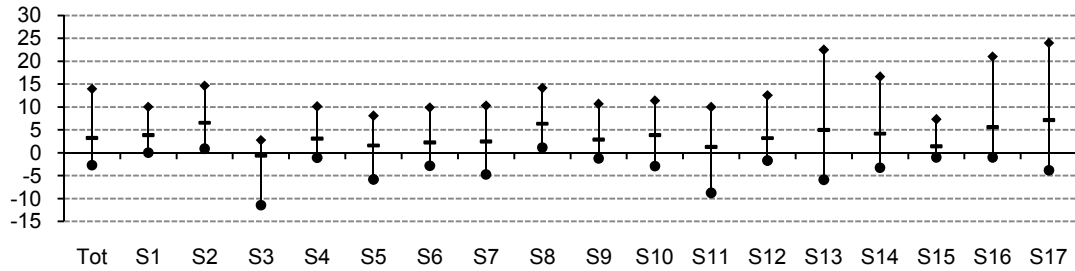

Palanquejament net

% (Rendibilitat financera – Rendibilitat econòmica)

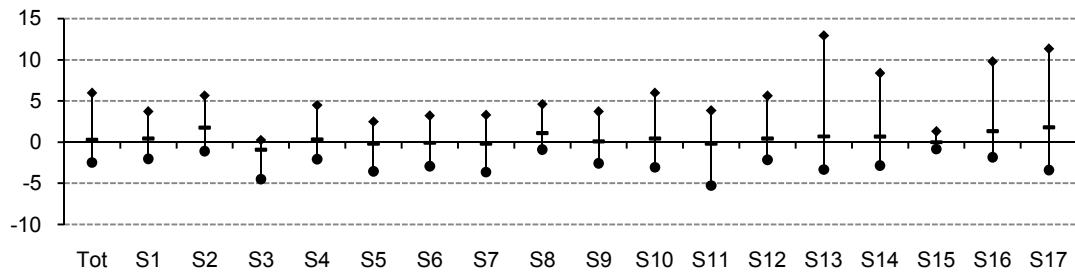

Rendibilitat econòmica

% (Resultat abans d'impostos + despeses financeres) / Actiu

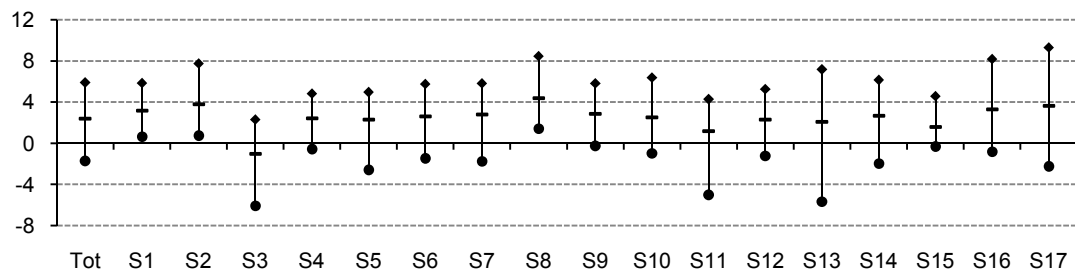

Marge

% (Resultat abans d'impostos + despeses financeres) / Ingressos d'explotació

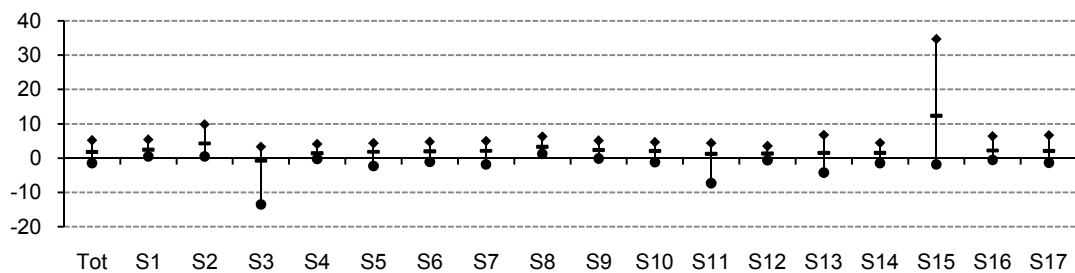

Rotació

Ingressos d'explotació / Actiu (voltes)

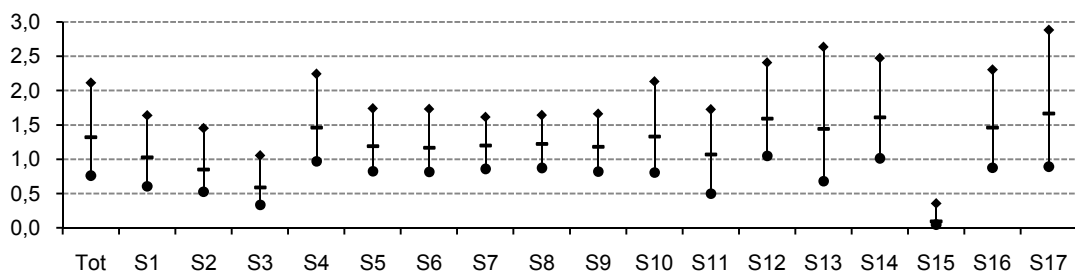

Vab per ocupat

Valor afegit / Nombre de treballadors (milers d'euros)

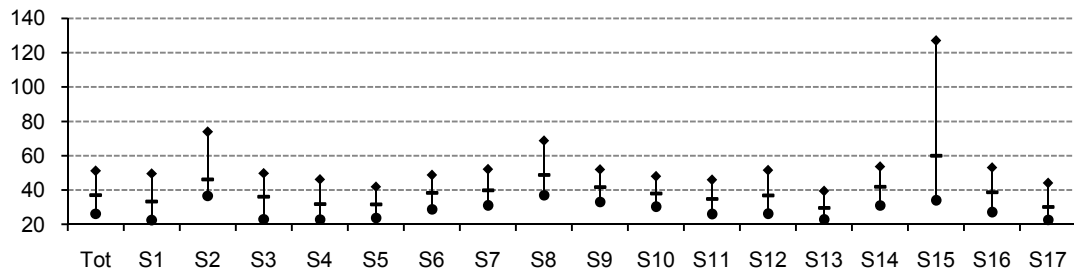

Despeses de personal per ocupat

Despeses de personal / Nombre de treballadors (milers d'euros)

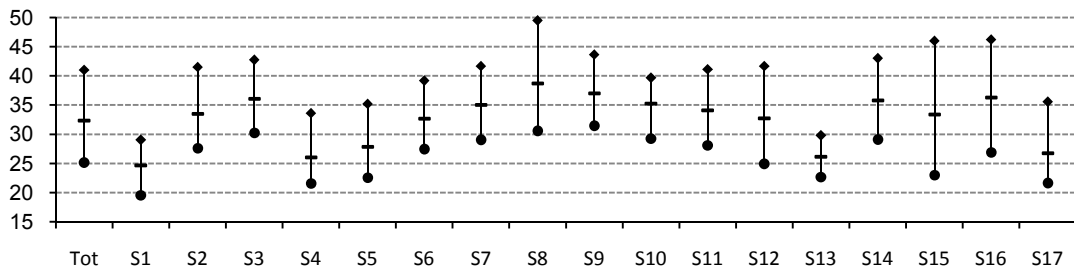

Costos laborals unitaris

% Despeses de personal / Valor afegit

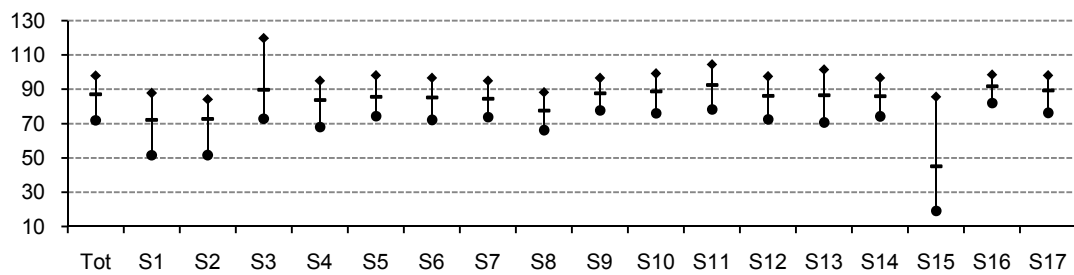

Productivitat de l'actiu

% Valor afegit / Actiu d'explotació

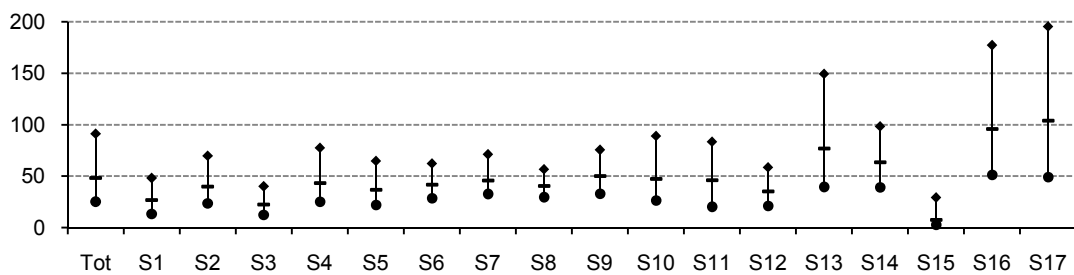

Productivitat de l'immobilitzat

% Valor afegit / Immobilitzat d'explotació

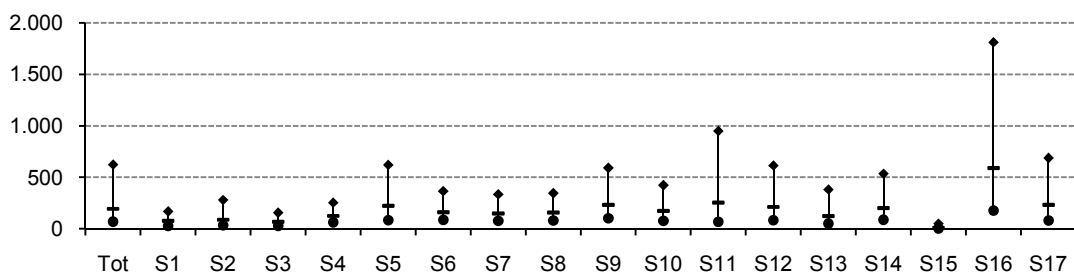

Endeutament

% (Passiu no corrent + Passiu corrent) / Passiu

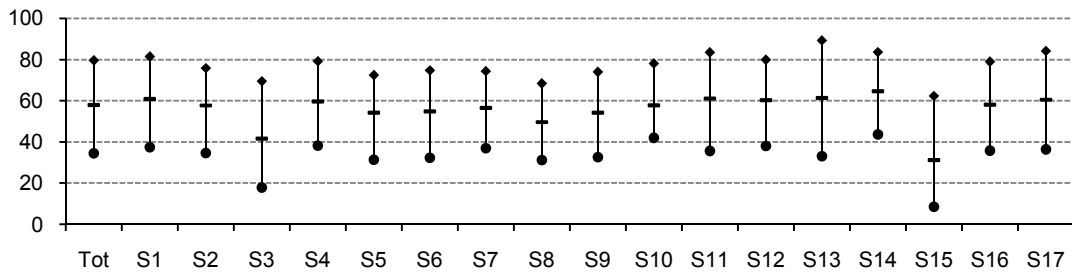

Liquiditat

Actiu corrent / Passiu corrent

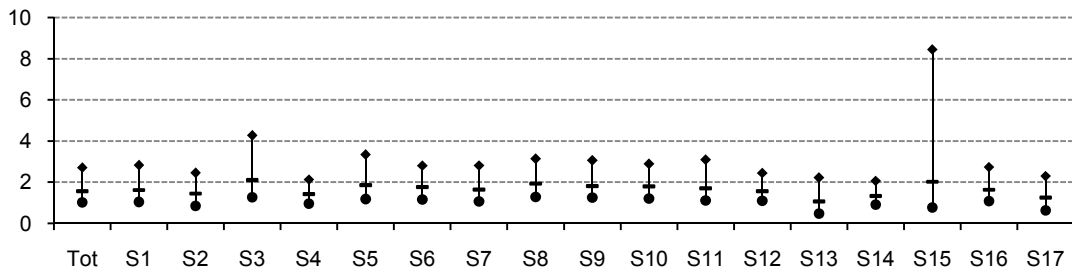

Fons de maniobra

(Patrimoni net + Passiu no corrent) / Actiu no corrent

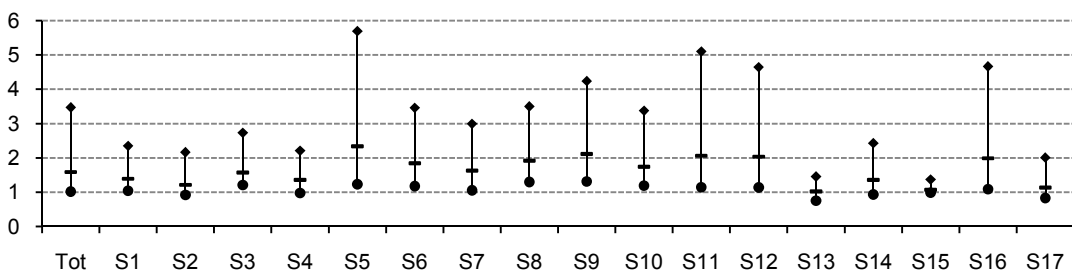

Llegenda gràfics

Tot	Pimes
S1	Primari
S2	Energia, gas, aigua i reciclatge
S3	Indústries extractives no energètiques
S4	Indústria alimentària
S5	Indústria tèxtil, cuir i confecció
S6	Cautxú, fusta i altres indústries
S7	Indústria del paper i arts gràfiques
S8	Indústries químiques
S9	Metal·lúrgia, maquinària i material elèctric
S10	Material de transport
S11	Construcció
S12	Comerç i reparacions
S13	Hoteleria i restauració
S14	Transport i comunicacions
S15	Serveis financers, assegurances i lloguers
S16	Altres serveis a les empreses
S17	Altres serveis a les persones
◆	Quartil 3 (Valor de l'indicador que deixa el 75% de les empreses per sota)
—	Mediana (Valor de l'indicador que deixa el 50% de les empreses per sota)
★	Quartil 1 (Valor de l'indicador que deixa el 25% de les empreses per sota)

Mitjanes empreses

Ocupats: de 50 a 249 treballadors

Facturació: inferior a 50 milions d'euros

Valor de l'actiu: inferior a 43 milions d'euros

SECTORS D'ACTIVITAT	Codi CCAE-2009 (2 dígit)	Pàg.
Pimes		173
Primari	01, 02, 03	174
Energia, gas, aigua i reciclatge	05, 06, 19, 35, 36, 37, 38, 39	175
Indústries extractives no energètiques	07, 08, 09, 23	176
Indústria alimentària	10, 11, 12	177
Indústria tèxtil, cuir i confecció	13, 14, 15	178
Cautxú, fusta i altres indústries	16, 22, 31, 32	179
Indústria del paper i arts gràfiques	17, 18	180
Indústries químiques	20, 21	181
Metal·lúrgia, maquinària i material elèctric	24, 25, 26, 27, 28, 33	182
Material de transport	29, 30	183
Construcció	41, 42, 43	184
Comerç i reparacions	45, 46, 47, 95	185
Hoteleria i restauració	55, 56	186
Transport i comunicacions	49, 50, 51, 52, 53, 60, 61	187
Serveis financers, asseguradores i lloguers	64, 65, 66, 68, 77	188
Altres serveis a les empreses	58, 62, 63, 69, 70, 71, 72, 73, 74, 78, 80, 81, 82	189
Altres serveis a les persones	59, 75, 79, 85, 86, 87, 88, 90, 91, 92, 93, 96	190
Síntesi dels valors de dispersió de les ràtios per sectors		191

Definició Ràtios

Rendibilitat, marge i rotació

Rendibilitat financera:	$\text{Resultat abans d'impostos} / \text{Patrimoni net}$
Palanquejament net:	$\text{Rendibilitat financera} - \text{Rendibilitat econòmica}$
Rendibilitat econòmica:	$(\text{Resultat abans d'impostos} + \text{despeses financeres}) / \text{Actiu}$
Marge:	$(\text{Resultat abans d'impostos} + \text{despeses financeres}) / \text{Ingressos d'explotació}$
Rotació:	$\text{Ingressos d'explotació} / \text{Actiu}$

Relatius al nombre d'ocupats

Valor afegit per ocupat:	$\text{Valor afegit} / \text{Nombre de treballadors}$
Despeses de personal per ocupat:	$\text{Despeses de personal} / \text{Nombre de treballadors}$
Ràtios sobre valor afegit brut	
Costos laborals unitaris:	$\text{Despeses de personal} / \text{Valor afegit}$
Productivitat de l'actiu:	$\text{Valor afegit} / \text{Actiu d'explotació}$
Productivitat de l'immobilitzat:	$\text{Valor afegit} / \text{Actiu no corrent d'explotació}$

Ràtios financeres

Endeutament:	$(\text{Passiu no corrent} + \text{Passiu corrent}) / \text{Passiu}$
Liquiditat:	$\text{Actiu corrent} / \text{Passiu corrent}$
Fons de maniobra:	$(\text{Patrimoni net} + \text{Passiu no corrent}) / \text{Actiu no corrent}$

Mesures de dispersió

Q1: Quartil 1:	Valor de l'indicador que deixa el 25% de les empreses per sota
Mediana:	Valor de l'indicador que deixa el 50% de les empreses per sota
Q3: Quartil 3:	Valor de l'indicador que deixa el 75% de les empreses per sota

Mitjanes empresesValors mitjans per empresa ¹

	Exercici 2011		Exercici 2012		% Variació	
Nombre d'empreses	2.757		2.757			
Nombre de treballadors per empresa	88,6		86,8		-2,0	
1. Comptes de balanç	Mil euros	%	Mil euros	%	% Variació	
ACTIU NO CORRENT	10.955,7	54,1	10.974,9	54,2	0,2	
Immobilitzat intangible	1.712,0	8,5	1.600,9	7,9	-6,5	
Immobilitzat material i inversions immobiliàries	3.918,8	19,4	3.884,2	19,2	-0,9	
Inversions financeres a llarg termini i altres actius no corrents	5.324,9	26,3	5.489,7	27,1	3,1	
ACTIU CORRENT	9.296,4	45,9	9.264,4	45,8	-0,3	
Existències	2.145,2	10,6	1.997,9	9,9	-6,9	
Deutors	4.177,2	20,6	4.236,9	20,9	1,4	
Clients	3.810,7	18,8	3.611,3	17,8	-5,2	
Altres deutors	366,5	1,8	625,5	3,1	70,7	
Inversions financeres a curt termini	1.942,6	9,6	1.964,8	9,7	1,1	
Efectiu i actius líquids	966,5	4,8	1.000,2	4,9	3,5	
Altres actius corrents	65,0	0,3	64,7	0,3	-0,4	
TOTAL ACTIU	20.252,1	100,0	20.239,3	100,0	-0,1	
PATRIMONI NET	8.089,2	39,9	8.137,5	40,2	0,6	
Capital	2.597,1	12,8	2.499,8	12,4	-3,7	
Reserves, ajustaments, subvencions i altres	4.919,8	24,3	5.574,0	27,5	13,3	
Resultat de l'exercici	572,3	2,8	63,7	0,3	-88,9	
PASSIU NO CORRENT	5.652,8	27,9	5.732,0	28,3	1,4	
Deutes a llarg termini	5.176,3	25,6	5.104,3	25,2	-1,4	
Altres passius no corrents	476,4	2,4	627,7	3,1	31,8	
PASSIU CORRENT	6.510,1	32,1	6.369,8	31,5	-2,2	
Deutes a curt termini	2.804,1	13,8	2.811,1	13,9	0,2	
Creditors comercials i altres comptes a pagar	3.553,8	17,5	3.402,1	16,8	-4,3	
Altres passius corrents	152,2	0,8	156,7	0,8	2,9	
TOTAL PATRIMONI NET I PASSIU	20.252,1	100,0	20.239,3	100,0	-0,1	
2. Compte de resultats	Mil euros	%	Mil euros	%	% Variació	
INGRESSOS D'EXPLOTACIÓ	17.416,1	100,0	17.254,8	100,0	-0,9	
Import net de la xifra de negoci	16.884,8	96,9	17.009,5	98,6	0,7	
Altres ingressos d'explotació i variació d'existències	531,3	3,1	245,3	1,4	-53,8	
Consums d'explotació	-9.809,6	56,3	-9.640,2	55,9	-1,7	
Altres despeses d'explotació	-3.055,9	17,5	-3.041,4	17,6	-0,5	
VALOR AFEGIT	4.550,7	26,1	4.573,2	26,5	0,5	
Despeses de personal	-3.404,0	19,5	-3.361,2	19,5	-1,3	
RESULTAT ECONÒMIC BRUT DE L'EXPLOTACIÓ	1.146,7	6,6	1.212,0	7,0	5,7	
Amortitzacions de l'immobilitzat	-511,6	2,9	-499,3	2,9	-2,4	
RESULTAT ECONÒMIC NET DE L'EXPLOTACIÓ	635,1	3,6	712,8	4,1	12,2	
Despeses financeres	-244,8	1,4	-319,1	1,8	-30,4	
Ingressos financers	423,1	2,4	137,3	0,8	-67,5	
Altres partides financeres	-104,3	0,6	-328,0	1,9	-214,5	
RESULTAT FINANCER	74,1	0,4	-509,8	3,0	(ns)	
RESULTAT ABANS D'IMPOSTOS	709,1	4,1	203,0	1,2	-71,4	
Impost de beneficis	-139,0	0,8	-132,6	0,8	-4,6	
Altres resultats	2,2	0,0	-6,7	0,0	(ns)	
RESULTAT DE L'EXERCICI	572,3	3,3	63,7	0,4	-88,9	
RECURSOS GENERATS	1.083,9	6,2	563,0	3,3	-48,1	
3. Ràtios 2012	Valor mitjà	% Var s 2011	Diferència conjunt pimes	Q1	Mediana	Q3
Rendibilitat, marge i rotació						
Rendibilitat financera (%)	2,49	-71,5	0,93	-0,08	6,44	18,87
Palanquejament net (%)	-0,08	-102,1	0,40	-1,53	1,69	8,52
Rendibilitat econòmica (%)	2,58	-45,2	0,54	0,38	3,56	8,07
Marge (%)	3,03	-44,8	0,64	0,22	2,51	6,21
Rotació (voltes)	0,85	-0,9	-0,01	0,92	1,46	2,17
Relatius al nombre d'ocupats						
Valor afegit per ocupat (milers d'euros)	52,666	2,5	9,46	31,45	45,19	63,58
Despeses de personal per ocupat (milers d'euros)	38,708	0,7	4,16	29,00	37,59	46,93
Ràtios sobre valor afegit brut						
Costos laborals unitaris (%)	73,50	-1,7	-6,46	65,80	83,44	95,77
Productivitat de l'actiu (%)	35,77	2,1	3,93	27,53	46,94	103,30
Productivitat de l'immobilitzat (%)	83,37	3,2	13,18	77,86	195,33	660,11
Ràtios financeres						
Endeutament (%)	59,79	-0,4	5,36	38,51	58,90	77,65
Liquiditat	1,45	1,9	-0,13	1,03	1,43	2,20
Fons de maniobra	1,26	0,8	-0,08	1,03	1,55	3,13

¹ Dades arrodonides a un decimal, llevat d'aquelles ràtios en què les dades apareixen amb dos decimals. Variacions calculades a partir dels valors de les mateixes empreses.

Font: PimesDat de PIMEC a partir de dades de SABI.

Primari

Mitjanes empreses

Valors mitjans per empresa ¹

	<u>Exercici 2011</u>	<u>Exercici 2012</u>	<u>% Variació</u>
Nombre d'empreses	21	21	
Nombre de treballadors per empresa	81,4	83,6	2,8

1. Comptes de balanç	Mil euros	%	Mil euros	%	% Variació
ACTIU NO CORRENT	6.822,3	39,0	7.272,2	41,1	6,6
Immobilitzat intangible	157,1	0,9	150,5	0,9	-4,2
Immobilitzat material i inversions immobiliàries	4.585,0	26,2	5.105,7	28,8	11,4
Inversions financeres a llarg termini i altres actius no corrents	2.080,3	11,9	2.016,1	11,4	-3,1
ACTIU CORRENT	10.657,0	61,0	10.427,5	58,9	-2,2
Existències	4.500,4	25,7	4.834,3	27,3	7,4
Deutors	4.097,6	23,4	4.014,7	22,7	-2,0
Clients	3.912,2	22,4	3.743,3	21,1	-4,3
Altres deutors	185,4	1,1	271,3	1,5	46,4
Inversions financeres a curt termini	1.426,0	8,2	911,7	5,2	-36,1
Efectiu i actius líquids	562,3	3,2	593,3	3,4	5,5
Altres actius corrents	70,8	0,4	73,4	0,4	3,7
TOTAL ACTIU	17.479,4	100,0	17.699,7	100,0	1,3
PATRIMONI NET	5.790,4	33,1	6.223,3	35,2	7,5
Capital	1.191,2	6,8	1.385,5	7,8	16,3
Reserves, ajustaments, subvencions i altres	4.153,4	23,8	4.327,4	24,4	4,2
Resultat de l'exercici	445,9	2,6	510,4	2,9	14,5
PASSIU NO CORRENT	4.109,2	23,5	4.168,7	23,6	1,4
Deutes a llarg termini	3.845,8	22,0	3.915,6	22,1	1,8
Altres passius no corrents	263,4	1,5	253,0	1,4	-3,9
PASSIU CORRENT	7.579,7	43,4	7.307,8	41,3	-3,6
Deutes a curt termini	4.362,2	25,0	3.658,7	20,7	-16,1
Creditors comercials i altres comptes a pagar	2.982,8	17,1	3.501,0	19,8	17,4
Altres passius corrents	234,7	1,3	148,1	0,8	-36,9
TOTAL PATRIMONI NET I PASSIU	17.479,4	100,0	17.699,7	100,0	1,3

2. Compte de resultats	Mil euros	%	Mil euros	%	% Variació
INGRESSOS D'EXPLOTACIÓ	25.171,4	100,0	28.474,5	100,0	13,1
Import net de la xifra de negoci	23.875,4	94,9	27.133,5	95,3	13,6
Altres ingressos d'explotació i variació d'existències	1.296,0	5,1	1.341,0	4,7	3,5
Consums d'explotació	-18.315,4	72,8	-20.755,2	72,9	-13,3
Altres despeses d'explotació	-2.732,2	10,9	-3.409,7	12,0	-24,8
VALOR AFEGIT	4.123,8	16,4	4.309,7	15,1	4,5
Despeses de personal	-2.728,8	10,8	-2.648,4	9,3	-2,9
RESULTAT ECONÒMIC BRUT DE L'EXPLOTACIÓ	1.395,0	5,5	1.661,3	5,8	19,1
Amortitzacions de l'immobilitzat	-494,8	2,0	-516,4	1,8	-4,4
RESULTAT ECONÒMIC NET DE L'EXPLOTACIÓ	900,1	3,6	1.144,9	4,0	27,2
Despeses financeres	-350,7	1,4	-390,6	1,4	-11,4
Ingressos financers	71,4	0,3	141,8	0,5	98,6
Altres partides financeres	-37,5	0,1	-161,8	0,6	-331,2
RESULTAT FINANCER	-316,8	1,3	-410,7	1,4	-29,6
RESULTAT ABANS D'IMPOSTOS	583,3	2,3	734,2	2,6	25,9
Impost de beneficis	-137,5	0,5	-223,9	0,8	-62,8
Altres resultats	0,0	0,0	0,0	0,0	(ns)
RESULTAT DE L'EXERCICI	445,9	1,8	510,4	1,8	14,5
RECURSOS GENERATS	940,7	3,7	1.026,8	3,6	9,2

3. Ràtios 2012	Valor mitjà	% Var s 2011	Diferència conjunt mitjanes	Q1	Mediana	Q3
Rendibilitat, marge i rotació						
Rendibilitat financera (%)	11,80	17,1	9,30	4,04	8,82	16,26
Palanquejament net (%)	5,44	15,0	5,53	1,19	3,17	6,89
Rendibilitat econòmica (%)	6,35	18,9	3,78	4,50	5,45	6,80
Marge (%)	3,95	6,5	0,92	3,21	4,07	5,28
Rotació (voltes)	1,61	11,7	0,76	0,97	1,22	1,77
Relatius al nombre d'ocupats						
Valor afegit per ocupat (milers d'euros)	51,539	1,7	-1,13	37,73	58,25	72,64
Despeses de personal per ocupat (milers d'euros)	31,672	-5,5	-7,04	24,18	29,42	38,83
Ràtios sobre valor afegit brut						
Costos laborals unitaris (%)	61,45	-7,1	-12,05	44,86	60,25	69,53
Productivitat de l'actiu (%)	29,17	-1,1	-6,60	16,59	28,95	35,40
Productivitat de l'immobilitzat (%)	81,99	-5,7	-1,38	46,46	78,49	128,85
Ràtios financeres						
Endeutament (%)	64,84	-3,0	5,05	53,19	65,08	72,06
Liquiditat	1,43	1,5	-0,03	1,08	1,56	2,53
Fons de maniobra	1,43	-1,5	0,17	1,05	1,49	2,00

¹ Dades arrodonides a un decimal, llevat d'aquelles ràtios en què les dades apareixen amb dos decimals. Variacions calculades a partir dels valors de les mateixes empreses.
Font: PimesDat de PIMEC a partir de dades de SABI.

Energia, gas, aigua i reciclatge

Mitjanes empreses

Valors mitjans per empresa ¹

	<u>Exercici 2011</u>		<u>Exercici 2012</u>		<u>% Variació</u>	
Nombre d'empreses	39		39			
Nombre de treballadors per empresa	76,6		76,8		0,2	
1. Comptes de balanç	Mil euros	%	Mil euros	%	% Variació	
ACTIU NO CORRENT	19.347,7	67,5	20.518,1	70,4	6,0	
Immobilitzat intangible	6.430,9	22,4	7.162,8	24,6	11,4	
Immobilitzat material i inversions immobiliàries	8.794,7	30,7	8.777,2	30,1	-0,2	
Inversions financeres a llarg termini i altres actius no corrents	4.122,1	14,4	4.578,2	15,7	11,1	
ACTIU CORRENT	9.323,4	32,5	8.643,5	29,6	-7,3	
Existències	533,4	1,9	514,5	1,8	-3,5	
Deutors	5.927,1	20,7	5.094,2	17,5	-14,1	
Clients	5.286,4	18,4	4.780,2	16,4	-9,6	
Altres deutors	640,7	2,2	314,0	1,1	-51,0	
Inversions financeres a curt termini	1.423,6	5,0	1.680,9	5,8	18,1	
Efectiu i actius líquids	1.367,6	4,8	1.313,8	4,5	-3,9	
Altres actius corrents	71,8	0,3	40,2	0,1	-44,1	
TOTAL ACTIU	28.671,2	100,0	29.161,6	100,0	1,7	
PATRIMONI NET	13.039,3	45,5	14.027,5	48,1	7,6	
Capital	3.619,8	12,6	3.631,1	12,5	0,3	
Reserves, ajustaments, subvencions i altres	8.445,7	29,5	9.340,3	32,0	10,6	
Resultat de l'exercici	973,7	3,4	1.056,1	3,6	8,5	
PASSIU NO CORRENT	8.318,9	29,0	8.344,8	28,6	0,3	
Deutes a llarg termini	6.531,4	22,8	6.462,0	22,2	-1,1	
Altres passius no corrents	1.787,5	6,2	1.882,8	6,5	5,3	
PASSIU CORRENT	7.313,0	25,5	6.789,3	23,3	-7,2	
Deutes a curt termini	2.570,6	9,0	2.299,5	7,9	-10,5	
Creditors comercials i altres comptes a pagar	4.635,5	16,2	4.250,8	14,6	-8,3	
Altres passius corrents	106,9	0,4	239,0	0,8	123,7	
TOTAL PATRIMONI NET I PASSIU	28.671,2	100,0	29.161,6	100,0	1,7	
2. Compte de resultats	Mil euros	%	Mil euros	%	% Variació	
INGRESSOS D'EXPLOTACIÓ	17.456,9	100,0	16.870,4	100,0	-3,4	
Import net de la xifra de negoci	16.747,5	95,9	16.099,4	95,4	-3,9	
Altres ingressos d'explotació i variació d'existències	709,4	4,1	771,0	4,6	8,7	
Consums d'explotació	-7.245,6	41,5	-6.679,7	39,6	-7,8	
Altres despeses d'explotació	-4.033,0	23,1	-4.088,5	24,2	-1,4	
VALOR AFEGIT	6.178,3	35,4	6.102,2	36,2	-1,2	
Despeses de personal	-3.372,7	19,3	-3.276,5	19,4	-2,9	
RESULTAT ECONÒMIC BRUT DE L'EXPLOTACIÓ	2.805,6	16,1	2.825,6	16,7	0,7	
Amortitzacions de l'immobilitzat	-1.248,1	7,1	-1.243,7	7,4	-0,4	
RESULTAT ECONÒMIC NET DE L'EXPLOTACIÓ	1.557,5	8,9	1.581,9	9,4	1,6	
Despeses financeres	-391,1	2,2	-379,7	2,3	-2,9	
Ingressos financers	117,5	0,7	179,9	1,1	53,2	
Altres partides financeres	33,4	0,2	-49,4	0,3	(ns)	
RESULTAT FINANCER	-240,3	1,4	-249,2	1,5	-3,7	
RESULTAT ABANS D'IMPOSTOS	1.317,2	7,5	1.332,7	7,9	1,2	
Impost de beneficis	-343,5	2,0	-276,6	1,6	-19,5	
Altres resultats	0,0	0,0	0,0	0,0	(ns)	
RESULTAT DE L'EXERCICI	973,7	5,6	1.056,1	6,3	8,5	
RECURSOS GENERATS	2.221,8	12,7	2.299,8	13,6	3,5	
3. Ràtios 2012	Valor mitjà	% Var s 2011	Diferència conjunt mitjanes	Q1	Mediana	Q3
Rendibilitat, marge i rotació						
Rendibilitat financera (%)	9,50	-6,0	7,01	2,14	11,91	25,07
Palanquejament net (%)	3,63	-12,4	3,71	-0,04	3,82	12,97
Rendibilitat econòmica (%)	5,87	-1,4	3,29	2,17	4,97	11,98
Marge (%)	10,15	3,7	7,12	3,04	5,41	15,20
Rotació (voltes)	0,58	-5,0	-0,27	0,46	0,79	1,06
Relatius al nombre d'ocupats						
Valor afegit per ocupat (milers d'euros)	79,487	-1,5	26,82	50,99	68,05	119,37
Despeses de personal per ocupat (milers d'euros)	42,680	-3,1	3,97	35,98	43,22	48,58
Ràtios sobre valor afegit brut						
Costos laborals unitaris (%)	53,69	-1,6	-19,80	33,76	64,76	82,85
Productivitat de l'actiu (%)	26,64	-0,3	-9,13	22,11	30,51	52,54
Productivitat de l'immobilitzat (%)	38,28	-5,7	-45,09	31,25	67,98	177,12
Ràtios financeres						
Endeutament (%)	51,90	-4,8	-7,90	33,10	61,85	73,30
Liquiditat	1,27	-0,1	-0,18	0,91	1,33	1,77
Fons de maniobra	1,09	-1,2	-0,17	0,97	1,17	1,47

¹ Dades arrodonides a un decimal, llevat d'aquelles ràtios en què les dades apareixen amb dos decimals. Variacions calculades a partir dels valors de les mateixes empreses.

Font: PimesDat de PIMEC a partir de dades de SABI.

Indústries extractives no energètiques

Mitjanes empreses

Valors mitjans per empresa ¹

	<u>Exercici 2011</u>	<u>Exercici 2012</u>	<u>% Variació</u>
Nombre d'empreses	33	33	
Nombre de treballadors per empresa	77,7	70,1	-9,8

1. Comptes de balanç	Mil euros	%	Mil euros	%	% Variació
ACTIU NO CORRENT	11.416,8	53,3	10.583,7	54,7	-7,3
Immobilitzat intangible	851,2	4,0	643,3	3,3	-24,4
Immobilitzat material i inversions immobiliàries	7.739,8	36,1	6.997,6	36,2	-9,6
Inversions financeres a llarg termini i altres actius no corrents	2.825,9	13,2	2.942,8	15,2	4,1
ACTIU CORRENT	10.018,7	46,7	8.752,9	45,3	-12,6
Existències	2.872,8	13,4	2.762,9	14,3	-3,8
Deutors	4.687,9	21,9	3.601,2	18,6	-23,2
Clients	4.472,2	20,9	3.375,4	17,5	-24,5
Altres deutors	215,8	1,0	225,7	1,2	4,6
Inversions financeres a curt termini	1.820,6	8,5	1.936,1	10,0	6,3
Efectiu i actius líquids	612,9	2,9	429,2	2,2	-30,0
Altres actius corrents	24,5	0,1	23,6	0,1	-3,8
TOTAL ACTIU	21.435,5	100,0	19.336,6	100,0	-9,8
PATRIMONI NET	11.360,0	53,0	10.359,5	53,6	-8,8
Capital	1.991,8	9,3	2.027,5	10,5	1,8
Reserves, ajustaments, subvencions i altres	9.616,9	44,9	9.749,4	50,4	1,4
Resultat de l'exercici	-248,8	-1,2	-1.417,4	-7,3	-469,6
PASSIU NO CORRENT	4.330,3	20,2	3.615,2	18,7	-16,5
Deutes a llarg termini	3.603,4	16,8	2.855,5	14,8	-20,8
Altres passius no corrents	726,9	3,4	759,8	3,9	4,5
PASSIU CORRENT	5.745,2	26,8	5.361,8	27,7	-6,7
Deutes a curt termini	2.143,3	10,0	2.491,8	12,9	16,3
Creditors comercials i altres comptes a pagar	3.493,2	16,3	2.853,7	14,8	-18,3
Altres passius corrents	108,7	0,5	16,3	0,1	-85,0
TOTAL PATRIMONI NET I PASSIU	21.435,5	100,0	19.336,6	100,0	-9,8

2. Compte de resultats	Mil euros	%	Mil euros	%	% Variació
INGRESSOS D'EXPLOTACIÓ	16.754,1	100,0	13.454,1	100,0	-19,7
Import net de la xifra de negoci	16.036,7	95,7	13.035,0	96,9	-18,7
Altres ingressos d'explotació i variació d'existències	717,3	4,3	419,1	3,1	-41,6
Consums d'explotació	-7.369,8	44,0	-5.909,3	43,9	-19,8
Altres despeses d'explotació	-5.045,1	30,1	-4.269,7	31,7	-15,4
VALOR AFEGIT	4.339,2	25,9	3.275,0	24,3	-24,5
Despeses de personal	-3.476,8	20,8	-3.194,0	23,7	-8,1
RESULTAT ECONÒMIC BRUT DE L'EXPLOTACIÓ	862,5	5,1	81,0	0,6	-90,6
Amortitzacions de l'immobilitzat	-1.066,6	6,4	-859,3	6,4	-19,4
RESULTAT ECONÒMIC NET DE L'EXPLOTACIÓ	-204,2	1,2	-778,4	5,8	-281,3
Despeses financeres	-251,6	1,5	-245,4	1,8	-2,5
Ingressos financers	228,7	1,4	98,6	0,7	-56,9
Altres partides financeres	-77,7	0,5	8,7	0,1	(ns)
RESULTAT FINANCER	-100,6	0,6	-138,2	1,0	-37,3
RESULTAT ABANS D'IMPOSTOS	-304,8	1,8	-916,5	6,8	-200,7
Impost de beneficis	55,9	0,3	98,0	0,7	75,2
Altres resultats	0,0	0,0	-598,8	4,5	(ns)
RESULTAT DE L'EXERCICI	-248,8	1,5	-1.417,4	10,5	-469,6
RECURSOS GENERATS	817,8	4,9	-558,0	4,1	(ns)

3. Ràtios 2012	Valor mitjà	% Var s 2011	Diferència conjunt mitjanes	Q1	Mediana	Q3
Rendibilitat, marge i rotació						
Rendibilitat financera (%)	-8,85	-229,8	-11,34	-10,36	0,10	4,61
Palanquejament net (%)	-5,38	-120,8	-5,29	-4,68	-0,46	2,02
Rendibilitat econòmica (%)	-3,47	-1.299,7	-6,05	-12,02	0,48	3,39
Marge (%)	-4,99	-1.472,4	-8,01	-18,47	0,57	5,50
Rotació (voltes)	0,70	-11,0	-0,16	0,47	0,65	1,03
Relatius al nombre d'ocupats						
Valor afegit per ocupat (milers d'euros)	46,725	-16,4	-5,94	22,57	49,51	65,88
Despeses de personal per ocupat (milers d'euros)	45,570	1,8	6,86	36,76	43,02	51,98
Ràtios sobre valor afegit brut						
Costos laborals unitaris (%)	97,53	21,7	24,03	56,10	82,60	126,06
Productivitat de l'actiu (%)	22,65	-12,4	-13,12	14,75	22,88	32,83
Productivitat de l'immobilitzat (%)	42,86	-15,1	-40,51	31,34	41,65	67,87
Ràtios financeres						
Endeutament (%)	46,43	-1,2	-13,37	23,04	43,25	65,21
Liquiditat	1,63	-6,4	0,18	1,32	1,52	2,38
Fons de maniobra	1,32	-3,9	0,06	1,14	1,35	1,76

¹ Dades arrodonides a un decimal, llevat d'aquelles ràtios en què les dades apareixen amb dos decimals. Variacions calculades a partir dels valors de les mateixes empreses.

Font: PimesDat de PIMEC a partir de dades de SABI.

Indústria alimentària

Mitjanes empreses

Valors mitjans per empresa ¹

	<u>Exercici 2011</u>		<u>Exercici 2012</u>		<u>% Variació</u>
Nombre d'empreses	127		127		
Nombre de treballadors per empresa	82,9		80,5		-2,9
1. Comptes de balanç	Mil euros	%	Mil euros	%	% Variació
ACTIU NO CORRENT	6.782,1	44,9	7.224,0	45,7	6,5
Immobilitzat intangible	561,5	3,7	525,7	3,3	-6,4
Immobilitzat material i inversions immobiliàries	5.104,5	33,8	5.467,8	34,6	7,1
Inversions financeres a llarg termini i altres actius no corrents	1.116,1	7,4	1.230,4	7,8	10,2
ACTIU CORRENT	8.322,5	55,1	8.592,9	54,3	3,2
Existències	2.391,9	15,8	2.507,7	15,9	4,8
Deutors	4.155,5	27,5	4.370,4	27,6	5,2
Clients	3.812,2	25,2	3.970,6	25,1	4,2
Altres deutors	343,3	2,3	399,9	2,5	16,5
Inversions financeres a curt termini	836,7	5,5	876,7	5,5	4,8
Efectiu i actius líquids	897,5	5,9	794,8	5,0	-11,4
Altres actius corrents	41,0	0,3	43,3	0,3	5,7
TOTAL ACTIU	15.104,6	100,0	15.816,9	100,0	4,7
PATRIMONI NET	6.525,2	43,2	6.978,9	44,1	7,0
Capital	1.581,8	10,5	1.802,1	11,4	13,9
Reserves, ajustaments, subvencions i altres	4.488,1	29,7	4.857,3	30,7	8,2
Resultat de l'exercici	455,3	3,0	319,5	2,0	-29,8
PASSIU NO CORRENT	2.660,3	17,6	2.703,5	17,1	1,6
Deutes a llarg termini	2.372,4	15,7	2.411,7	15,2	1,7
Altres passius no corrents	287,9	1,9	291,8	1,8	1,4
PASSIU CORRENT	5.919,2	39,2	6.134,4	38,8	3,6
Deutes a curt termini	2.367,6	15,7	2.392,7	15,1	1,1
Creditors comercials i altres comptes a pagar	3.531,8	23,4	3.715,9	23,5	5,2
Altres passius corrents	19,8	0,1	25,9	0,2	31,0
TOTAL PATRIMONI NET I PASSIU	15.104,6	100,0	15.816,9	100,0	4,7

2. Compte de resultats	Mil euros	%	Mil euros	%	% Variació
INGRESSOS D'EXPLOTACIÓ	24.248,5	100,0	24.940,7	100,0	2,9
Import net de la xifra de negoci	23.820,0	98,2	24.747,0	99,2	3,9
Altres ingressos d'explotació i variació d'existències	428,6	1,8	193,7	0,8	-54,8
Consums d'explotació	-16.770,8	69,2	-17.420,7	69,8	-3,9
Altres despeses d'explotació	-3.556,7	14,7	-3.617,1	14,5	-1,7
VALOR AFEGIT	3.921,1	16,2	3.902,9	15,6	-0,5
Despeses de personal	-2.669,0	11,0	-2.699,6	10,8	-1,1
RESULTAT ECONÒMIC BRUT DE L'EXPLOTACIÓ	1.252,1	5,2	1.203,3	4,8	-3,9
Amortitzacions de l'immobilitzat	-629,9	2,6	-640,3	2,6	-1,7
RESULTAT ECONÒMIC NET DE L'EXPLOTACIÓ	622,2	2,6	563,0	2,3	-9,5
Despeses financeres	-190,6	0,8	-200,1	0,8	-5,0
Ingressos financers	83,9	0,3	93,1	0,4	10,9
Altres partides financeres	-5,7	0,0	-7,8	0,0	-37,7
RESULTAT FINANCER	-112,3	0,5	-114,8	0,5	-2,2
RESULTAT ABANS D'IMPOSTOS	509,9	2,1	448,2	1,8	-12,1
Impost de beneficis	-128,0	0,5	-128,6	0,5	-0,5
Altres resultats	73,3	0,3	0,0	0,0	(ns)
RESULTAT DE L'EXERCICI	455,3	1,9	319,5	1,3	-29,8
RECURSOS GENERATS	1.085,1	4,5	959,8	3,8	-11,5

3. Ràtios 2012	Valor mitjà	% Var s 2011	Diferència conjunt mitjanes	Q1	Mediana	Q3
Rendibilitat, marge i rotació						
Rendibilitat financera (%)	6,42	-17,8	3,93	1,06	6,05	13,27
Palanquejament net (%)	2,32	-26,9	2,41	-0,95	2,12	5,60
Rendibilitat econòmica (%)	4,10	-11,6	1,52	1,65	3,53	6,38
Marge (%)	2,60	-10,0	-0,43	0,91	2,55	4,23
Rotació (voltes)	1,58	-1,8	0,72	1,04	1,51	2,13
Relatius al nombre d'ocupats						
Valor afegit per ocupat (milers d'euros)	48,471	2,5	-4,19	31,94	44,55	64,87
Despeses de personal per ocupat (milers d'euros)	33,527	4,2	-5,18	25,92	31,77	39,19
Ràtios sobre valor afegit brut						
Costos laborals unitaris (%)	69,17	1,6	-4,33	62,25	71,20	82,79
Productivitat de l'actiu (%)	28,47	-4,5	-7,30	21,69	31,84	56,02
Productivitat de l'immobilitzat (%)	65,12	-5,9	-18,26	51,25	95,05	163,06
Ràtios financeres						
Endeutament (%)	55,88	-1,6	-3,92	43,71	57,25	73,89
Liquiditat	1,40	-0,4	-0,05	0,98	1,22	1,98
Fons de maniobra	1,34	-1,0	0,08	0,98	1,23	1,91

¹ Dades arrodonides a un decimal, llevat d'aquelles ràtios en què les dades apareixen amb dos decimals. Variacions calculades a partir dels valors de les mateixes empreses.

Font: PimesDat de PIMEC a partir de dades de SABI.

Indústria tèxtil, cuir i confecció

Mitjanes empreses

Valors mitjans per empresa ¹

	<u>Exercici 2011</u>	<u>Exercici 2012</u>	<u>% Variació</u>
Nombre d'empreses	71	71	
Nombre de treballadors per empresa	82,9	82,7	-0,2

1. Comptes de balanç	Mil euros		Mil euros		% Variació
		%		%	
ACTIU NO CORRENT	4.300,7	29,6	4.332,2	29,5	0,7
Immobilitzat intangible	115,4	0,8	118,5	0,8	2,7
Immobilitzat material i inversions immobiliàries	3.178,0	21,9	3.100,9	21,1	-2,4
Inversions financeres a llarg termini i altres actius no corrents	1.007,3	6,9	1.112,8	7,6	10,5
ACTIU CORRENT	10.216,9	70,4	10.361,7	70,5	1,4
Existències	3.503,7	24,1	3.638,0	24,8	3,8
Deutors	4.747,6	32,7	4.548,4	31,0	-4,2
Clients	4.444,9	30,6	4.199,8	28,6	-5,5
Altres deutors	302,7	2,1	348,6	2,4	15,2
Inversions financeres a curt termini	989,7	6,8	1.118,2	7,6	13,0
Efectiu i actius líquids	920,4	6,3	997,2	6,8	8,3
Altres actius corrents	55,6	0,4	60,0	0,4	8,1
TOTAL ACTIU	14.517,6	100,0	14.694,0	100,0	1,2
PATRIMONI NET	7.076,9	48,7	7.330,5	49,9	3,6
Capital	947,5	6,5	971,6	6,6	2,5
Reserves, ajustaments, subvencions i altres	5.638,8	38,8	6.042,8	41,1	7,2
Resultat de l'exercici	490,6	3,4	316,2	2,2	-35,6
PASSIU NO CORRENT	1.693,4	11,7	1.739,5	11,8	2,7
Deutes a llarg termini	1.496,5	10,3	1.538,4	10,5	2,8
Altres passius no corrents	196,9	1,4	201,1	1,4	2,1
PASSIU CORRENT	5.747,3	39,6	5.624,0	38,3	-2,1
Deutes a curt termini	2.357,5	16,2	2.266,5	15,4	-3,9
Creditors comercials i altres comptes a pagar	3.352,2	23,1	3.329,8	22,7	-0,7
Altres passius corrents	37,6	0,3	27,7	0,2	-26,3
TOTAL PATRIMONI NET I PASSIU	14.517,6	100,0	14.694,0	100,0	1,2

2. Compte de resultats	Mil euros		Mil euros		% Variació
		%		%	
INGRESSOS D'EXPLOTACIÓ	17.339,7	100,0	16.794,8	100,0	-3,1
Import net de la xifra de negoci	16.889,8	97,4	16.672,4	99,3	-1,3
Altres ingressos d'explotació i variació d'existències	449,9	2,6	122,4	0,7	-72,8
Consums d'explotació	-10.392,9	59,9	-10.227,5	60,9	-1,6
Altres despeses d'explotació	-2.825,2	16,3	-2.849,6	17,0	-0,9
VALOR AFEGIT	4.121,7	23,8	3.717,7	22,1	-9,8
Despeses de personal	-2.802,6	16,2	-2.766,4	16,5	-1,3
RESULTAT ECONÒMIC BRUT DE L'EXPLOTACIÓ	1.319,1	7,6	951,3	5,7	-27,9
Amortitzacions de l'immobilitzat	-421,0	2,4	-422,9	2,5	-0,4
RESULTAT ECONÒMIC NET DE L'EXPLOTACIÓ	898,1	5,2	528,4	3,1	-41,2
Despeses financeres	-184,2	1,1	-194,2	1,2	-5,4
Ingressos financers	56,1	0,3	86,3	0,5	53,6
Altres partides financeres	-109,4	0,6	3,6	0,0	(ns)
RESULTAT FINANCER	-237,5	1,4	-104,3	0,6	-56,1
RESULTAT ABANS D'IMPOSTOS	660,5	3,8	424,1	2,5	-35,8
Impost de beneficis	-170,0	1,0	-107,9	0,6	-36,5
Altres resultats	0,0	0,0	0,0	0,0	(ns)
RESULTAT DE L'EXERCICI	490,6	2,8	316,2	1,9	-35,6
RECURSOS GENERATS	911,6	5,3	739,0	4,4	-18,9

3. Ràtios 2012	Valor mitjà	% Var s 2011	Diferència conjunt mitjanes	Q1	Mediana	Q3
Rendibilitat, marge i rotació						
Rendibilitat financera (%)	5,79	-38,0	3,29	-0,61	2,29	8,66
Palanquejament net (%)	1,58	-55,1	1,66	-1,87	0,04	2,38
Rendibilitat econòmica (%)	4,21	-27,7	1,63	0,34	2,76	6,29
Marge (%)	3,68	-24,4	0,66	0,32	2,67	4,98
Rotació (voltes)	1,14	-4,3	0,29	0,91	1,12	1,49
Relatius al nombre d'ocupats						
Valor afegit per ocupat (milers d'euros)	44,936	-9,6	-7,73	29,31	41,14	53,43
Despeses de personal per ocupat (milers d'euros)	33,437	-1,1	-5,27	26,36	32,90	39,27
Ràtios sobre valor afegit brut						
Costos laborals unitaris (%)	74,41	9,4	0,91	67,26	78,44	90,79
Productivitat de l'actiu (%)	29,83	-9,4	-5,94	22,43	31,47	48,82
Productivitat de l'immobilitzat (%)	115,47	-7,7	32,10	76,48	198,32	444,15
Ràtios financeres						
Endeutament (%)	50,11	-2,2	-9,68	28,31	43,17	67,91
Liquiditat	1,84	3,6	0,39	1,40	2,03	3,76
Fons de maniobra	2,09	2,7	0,83	1,46	2,31	4,84

¹ Dades arrodonides a un decimal, llevat d'aquelles ràtios en què les dades apareixen amb dos decimals. Variacions calculades a partir dels valors de les mateixes empreses.

Font: PimesDat de PIMEC a partir de dades de SABI.

Cautxú, fusta i altres indústries

Mitjanes empreses

Valors mitjans per empresa ¹

	Exercici 2011		Exercici 2012		% Variació	
Nombre d'empreses	105		105			
Nombre de treballadors per empresa	98,9		95,0		-3,9	
1. Comptes de balanç	Mil euros	%	Mil euros	%	% Variació	
ACTIU NO CORRENT	6.972,3	39,0	7.126,6	40,0	2,2	
Immobilitzat intangible	487,2	2,7	497,0	2,8	2,0	
Immobilitzat material i inversions immobiliàries	4.891,7	27,4	4.836,6	27,2	-1,1	
Inversions financeres a llarg termini i altres actius no corrents	1.593,4	8,9	1.792,9	10,1	12,5	
ACTIU CORRENT	10.883,8	61,0	10.669,0	60,0	-2,0	
Existències	3.277,7	18,4	3.244,3	18,2	-1,0	
Deutors	5.157,6	28,9	4.925,1	27,7	-4,5	
Clients	4.865,2	27,2	4.595,9	25,8	-5,5	
Altres deutors	292,4	1,6	329,2	1,8	12,6	
Inversions financeres a curt termini	1.007,3	5,6	1.416,5	8,0	40,6	
Efectiu i actius líquids	1.372,1	7,7	1.034,7	5,8	-24,6	
Altres actius corrents	69,1	0,4	48,4	0,3	-30,0	
TOTAL ACTIU	17.856,1	100,0	17.795,6	100,0	-0,3	
PATRIMONI NET	9.226,6	51,7	9.298,0	52,2	0,8	
Capital	1.819,7	10,2	1.830,0	10,3	0,6	
Reserves, ajustaments, subvencions i altres	6.704,5	37,5	6.810,5	38,3	1,6	
Resultat de l'exercici	702,3	3,9	657,5	3,7	-6,4	
PASSIU NO CORRENT	2.677,6	15,0	2.733,7	15,4	2,1	
Deutes a llarg termini	2.422,5	13,6	2.498,7	14,0	3,1	
Altres passius no corrents	255,0	1,4	234,9	1,3	-7,9	
PASSIU CORRENT	5.951,9	33,3	5.763,9	32,4	-3,2	
Deutes a curt termini	2.187,5	12,3	2.016,6	11,3	-7,8	
Creditors comercials i altres comptes a pagar	3.651,5	20,4	3.594,8	20,2	-1,6	
Altres passius corrents	112,9	0,6	152,6	0,9	35,1	
TOTAL PATRIMONI NET I PASSIU	17.856,1	100,0	17.795,6	100,0	-0,3	
2. Compte de resultats	Mil euros	%	Mil euros	%	% Variació	
INGRESSOS D'EXPLOTACIÓ	21.883,2	100,0	20.962,3	100,0	-4,2	
Import net de la xifra de negoci	21.380,8	97,7	20.661,7	98,6	-3,4	
Altres ingressos d'explotació i variació d'existències	502,4	2,3	300,6	1,4	-40,2	
Consums d'explotació	-12.183,8	55,7	-11.503,4	54,9	-5,6	
Altres despeses d'explotació	-3.891,9	17,8	-3.704,4	17,7	-4,8	
VALOR AFEGIT	5.807,5	26,5	5.754,5	27,5	-0,9	
Despeses de personal	-3.838,5	17,5	-3.823,2	18,2	-0,4	
RESULTAT ECONÒMIC BRUT DE L'EXPLOTACIÓ	1.969,0	9,0	1.931,2	9,2	-1,9	
Amortitzacions de l'immobilitzat	-803,7	3,7	-770,8	3,7	-4,1	
RESULTAT ECONÒMIC NET DE L'EXPLOTACIÓ	1.165,3	5,3	1.160,5	5,5	-0,4	
Despeses financeres	-215,2	1,0	-210,0	1,0	-2,4	
Ingressos financers	106,1	0,5	99,1	0,5	-6,6	
Altres partides financeres	-50,8	0,2	-76,5	0,4	-50,6	
RESULTAT FINANCER	-159,8	0,7	-187,4	0,9	-17,2	
RESULTAT ABANS D'IMPOSTOS	1.005,5	4,6	973,1	4,6	-3,2	
Impost de beneficis	-303,1	1,4	-305,8	1,5	-0,9	
Altres resultats	0,0	0,0	-9,8	0,0	(ns)	
RESULTAT DE L'EXERCICI	702,3	3,2	657,5	3,1	-6,4	
RECURSOS GENERATS	1.506,1	6,9	1.428,3	6,8	-5,2	
3. Ràtios 2012	Valor mitjà	% Var s 2011	Diferència conjunt mitjanes	Q1	Mediana	Q3
Rendibilitat, marge i rotació						
Rendibilitat financera (%)	10,47	-4,0	7,97	-3,34	3,74	15,13
Palanquejament net (%)	3,82	-6,0	3,90	-1,81	0,49	5,47
Rendibilitat econòmica (%)	6,65	-2,7	4,07	-0,77	3,38	8,17
Marge (%)	5,64	1,2	2,62	-0,74	2,89	7,28
Rotació (voltes)	1,18	-3,9	0,33	0,89	1,21	1,61
Relatius al nombre d'ocupats						
Valor afegit per ocupat (milers d'euros)	60,561	3,1	7,90	41,55	51,92	74,75
Despeses de personal per ocupat (milers d'euros)	40,237	3,6	1,53	33,02	39,12	44,35
Ràtios sobre valor afegit brut						
Costos laborals unitaris (%)	66,44	0,5	-7,06	54,77	74,33	93,42
Productivitat de l'actiu (%)	39,45	3,6	3,68	29,77	39,65	58,01
Productivitat de l'immobilitzat (%)	107,89	-0,1	24,52	75,18	122,67	229,42
Ràtios financeres						
Endeutament (%)	47,75	-1,2	-12,04	35,18	48,63	67,25
Liquiditat	1,85	1,2	0,40	1,20	1,75	2,45
Fons de maniobra	1,69	-1,1	0,42	1,20	1,58	2,27

¹ Dades arrodonides a un decimal, llevat d'aquelles ràtios en què les dades apareixen amb dos decimals. Variacions calculades a partir dels valors de les mateixes empreses.

Font: PimesDat de PIMEC a partir de dades de SABI.

Indústria del paper i arts gràfiques

Mitjanes empreses

Valors mitjans per empresa ¹

	<u>Exercici 2011</u>	<u>Exercici 2012</u>	<u>% Variació</u>
Nombre d'empreses	76	76	
Nombre de treballadors per empresa	89,6	85,8	-4,2

1. Comptes de balanç	Mil euros	%	Mil euros	%	% Variació
ACTIU NO CORRENT	8.641,6	48,9	8.438,4	49,3	-2,4
Immobilitzat intangible	407,1	2,3	394,6	2,3	-3,1
Immobilitzat material i inversions immobiliàries	6.456,7	36,5	6.006,4	35,1	-7,0
Inversions financeres a llarg termini i altres actius no corrents	1.777,8	10,1	2.037,4	11,9	14,6
ACTIU CORRENT	9.029,1	51,1	8.680,5	50,7	-3,9
Existències	2.066,3	11,7	2.152,7	12,6	4,2
Deutors	4.694,5	26,6	4.461,2	26,1	-5,0
Clients	4.504,6	25,5	4.276,6	25,0	-5,1
Altres deutors	189,9	1,1	184,7	1,1	-2,8
Inversions financeres a curt termini	1.509,8	8,5	1.259,0	7,4	-16,6
Efectiu i actius líquids	719,3	4,1	726,4	4,2	1,0
Altres actius corrents	39,3	0,2	81,2	0,5	106,9
TOTAL ACTIU	17.670,7	100,0	17.118,9	100,0	-3,1
PATRIMONI NET	8.535,1	48,3	8.196,6	47,9	-4,0
Capital	2.045,4	11,6	1.503,2	8,8	-26,5
Reserves, ajustaments, subvencions i altres	6.388,6	36,2	6.537,9	38,2	2,3
Resultat de l'exercici	101,0	0,6	155,5	0,9	54,0
PASSIU NO CORRENT	3.391,1	19,2	3.442,1	20,1	1,5
Deutes a llarg termini	2.697,0	15,3	2.741,0	16,0	1,6
Altres passius no corrents	694,1	3,9	701,1	4,1	1,0
PASSIU CORRENT	5.744,4	32,5	5.480,2	32,0	-4,6
Deutes a curt termini	2.301,9	13,0	2.159,4	12,6	-6,2
Creditors comercials i altres comptes a pagar	3.357,1	19,0	3.272,8	19,1	-2,5
Altres passius corrents	85,5	0,5	48,1	0,3	-43,8
TOTAL PATRIMONI NET I PASSIU	17.670,7	100,0	17.118,9	100,0	-3,1

2. Compte de resultats	Mil euros	%	Mil euros	%	% Variació
INGRESSOS D'EXPLOTACIÓ	17.772,6	100,0	17.083,8	100,0	-3,9
Import net de la xifra de negoci	17.460,7	98,2	16.715,1	97,8	-4,3
Altres ingressos d'explotació i variació d'existències	312,0	1,8	368,6	2,2	18,2
Consums d'explotació	-9.543,9	53,7	-9.016,1	52,8	-5,5
Altres despeses d'explotació	-3.294,1	18,5	-3.283,1	19,2	-0,3
VALOR AFEGIT	4.934,6	27,8	4.784,6	28,0	-3,0
Despeses de personal	-3.707,5	20,9	-3.556,3	20,8	-4,1
RESULTAT ECONÒMIC BRUT DE L'EXPLOTACIÓ	1.227,1	6,9	1.228,3	7,2	0,1
Amortitzacions de l'immobilitzat	-970,4	5,5	-909,6	5,3	-6,3
RESULTAT ECONÒMIC NET DE L'EXPLOTACIÓ	256,7	1,4	318,7	1,9	24,2
Despeses financeres	-220,7	1,2	-211,0	1,2	-4,4
Ingressos financers	163,4	0,9	124,6	0,7	-23,8
Altres partides financeres	8,0	0,0	5,4	0,0	-32,5
RESULTAT FINANCER	-49,3	0,3	-81,1	0,5	-64,4
RESULTAT ABANS D'IMPOSTOS	207,4	1,2	237,7	1,4	14,6
Impost de beneficis	-106,4	0,6	-65,6	0,4	-38,3
Altres resultats	0,0	0,0	-16,5	0,1	(ns)
RESULTAT DE L'EXERCICI	101,0	0,6	155,5	0,9	54,0
RECURSOS GENERATS	1.071,5	6,0	1.065,1	6,2	-0,6

3. Ràtios 2012	Valor mitjà	% Var s 2011	Diferència conjunt mitjanes	Q1	Mediana	Q3
Rendibilitat, marge i rotació						
Rendibilitat financera (%)	2,90	19,3	0,40	-5,06	3,27	9,39
Palanquejament net (%)	0,28	3.726,8	0,36	-3,38	0,71	3,24
Rendibilitat econòmica (%)	2,62	8,2	0,04	-0,74	2,29	5,36
Marge (%)	2,63	9,0	-0,40	-0,48	2,24	4,90
Rotació (voltes)	1,00	-0,8	0,15	0,88	1,18	1,39
Relatius al nombre d'ocupats						
Valor afegit per ocupat (milers d'euros)	55,789	1,3	3,12	41,84	51,56	62,71
Despeses de personal per ocupat (milers d'euros)	41,467	0,2	2,76	34,81	39,43	45,47
Ràtios sobre valor afegit brut						
Costos laborals unitaris (%)	74,33	-1,1	0,83	65,65	78,98	87,92
Productivitat de l'actiu (%)	34,61	0,9	-1,16	30,54	38,59	51,12
Productivitat de l'immobilitzat (%)	74,75	4,0	-8,63	62,91	94,60	155,76
Ràtios financeres						
Endeutament (%)	52,12	0,8	-7,67	37,44	55,71	70,85
Liquiditat	1,58	0,8	0,13	1,08	1,35	2,11
Fons de maniobra	1,38	-0,1	0,12	1,09	1,31	1,95

¹ Dades arrodonides a un decimal, llevat d'aquelles ràtios en què les dades apareixen amb dos decimals. Variacions calculades a partir dels valors de les mateixes empreses.

Font: PimesDat de PIMEC a partir de dades de SABI.

Indústries químiques

Mitjanes empreses

Valors mitjans per empresa ¹

	<u>Exercici 2011</u>	<u>Exercici 2012</u>	<u>% Variació</u>
Nombre d'empreses	126	126	
Nombre de treballadors per empresa	88,8	89,2	0,5

1. Comptes de balanç	Mil euros	%	Mil euros	%	% Variació
ACTIU NO CORRENT	9.921,5	43,5	9.871,7	43,4	-0,5
Immobilitzat intangible	1.628,2	7,1	1.570,8	6,9	-3,5
Immobilitzat material i inversions immobiliàries	5.875,4	25,8	5.885,0	25,9	0,2
Inversions financeres a llarg termini i altres actius no corrents	2.417,9	10,6	2.415,9	10,6	-0,1
ACTIU CORRENT	12.890,6	56,5	12.890,7	56,6	0,0
Existències	3.641,0	16,0	3.727,2	16,4	2,4
Deutors	6.095,0	26,7	5.939,9	26,1	-2,5
Clients	5.710,1	25,0	5.574,2	24,5	-2,4
Altres deutors	385,0	1,7	365,7	1,6	-5,0
Inversions financeres a curt termini	1.778,1	7,8	1.797,0	7,9	1,1
Efectiu i actius líquids	1.323,5	5,8	1.379,3	6,1	4,2
Altres actius corrents	52,9	0,2	47,3	0,2	-10,7
TOTAL ACTIU	22.812,1	100,0	22.762,3	100,0	-0,2
PATRIMONI NET	11.855,5	52,0	11.958,8	52,5	0,9
Capital	2.450,7	10,7	2.400,7	10,5	-2,0
Reserves, ajustaments, subvencions i altres	8.237,7	36,1	8.335,8	36,6	1,2
Resultat de l'exercici	1.167,1	5,1	1.222,3	5,4	4,7
PASSIU NO CORRENT	4.006,8	17,6	3.838,4	16,9	-4,2
Deutes a llarg termini	3.677,0	16,1	3.524,2	15,5	-4,2
Altres passius no corrents	329,8	1,4	314,2	1,4	-4,7
PASSIU CORRENT	6.949,7	30,5	6.965,1	30,6	0,2
Deutes a curt termini	2.360,9	10,3	2.401,9	10,6	1,7
Creditors comercials i altres comptes a pagar	4.527,5	19,8	4.451,2	19,6	-1,7
Altres passius corrents	61,3	0,3	112,0	0,5	82,9
TOTAL PATRIMONI NET I PASSIU	22.812,1	100,0	22.762,3	100,0	-0,2

2. Compte de resultats	Mil euros	%	Mil euros	%	% Variació
INGRESSOS D'EXPLOTACIÓ	25.527,4	100,0	26.746,7	100,0	4,8
Import net de la xifra de negoci	25.074,3	98,2	26.298,8	98,3	4,9
Altres ingressos d'explotació i variació d'existències	453,1	1,8	447,9	1,7	-1,2
Consums d'explotació	-13.674,5	53,6	-14.392,0	53,8	-5,2
Altres despeses d'explotació	-4.967,6	19,5	-5.156,2	19,3	-3,8
VALOR AFEGIT	6.885,3	27,0	7.198,5	26,9	4,5
Despeses de personal	-4.308,4	16,9	-4.541,2	17,0	-5,4
RESULTAT ECONÒMIC BRUT DE L'EXPLOTACIÓ	2.576,8	10,1	2.657,3	9,9	3,1
Amortitzacions de l'immobilitzat	-830,6	3,3	-829,8	3,1	-0,1
RESULTAT ECONÒMIC NET DE L'EXPLOTACIÓ	1.746,2	6,8	1.827,5	6,8	4,7
Despeses financeres	-235,1	0,9	-253,3	0,9	-7,7
Ingressos financers	151,2	0,6	141,8	0,5	-6,3
Altres partides financeres	-62,4	0,2	-51,2	0,2	-18,1
RESULTAT FINANCER	-146,3	0,6	-162,7	0,6	-11,2
RESULTAT ABANS D'IMPOSTOS	1.599,9	6,3	1.664,8	6,2	4,1
Impost de beneficis	-432,8	1,7	-442,5	1,7	-2,2
Altres resultats	0,0	0,0	0,0	0,0	100,0
RESULTAT DE L'EXERCICI	1.167,1	4,6	1.222,3	4,6	4,7
RECURSOS GENERATS	1.997,8	7,8	2.052,1	7,7	2,7

3. Ràtios 2012	Valor mitjà	% Var s 2011	Diferència conjunt mitjanes	Q1	Mediana	Q3
Rendibilitat, marge i rotació						
Rendibilitat financera (%)	13,92	3,2	11,43	2,88	11,87	21,94
Palanquejament net (%)	5,49	0,8	5,58	0,23	3,58	8,43
Rendibilitat econòmica (%)	8,43	4,8	5,85	2,27	5,87	13,29
Marge (%)	7,17	-0,2	4,15	1,56	5,76	12,25
Rotació (voltes)	1,18	5,0	0,32	0,89	1,30	1,75
Relatius al nombre d'ocupats						
Valor afegit per ocupat (milers d'euros)	80,687	4,1	28,02	54,59	78,97	96,72
Despeses de personal per ocupat (milers d'euros)	50,902	4,9	12,19	40,87	49,52	56,22
Ràtios sobre valor afegit brut						
Costos laborals unitaris (%)	63,09	0,8	-10,41	52,40	67,31	81,15
Productivitat de l'actiu (%)	38,81	4,9	3,04	27,96	37,91	55,03
Productivitat de l'immobilitzat (%)	96,55	5,2	13,18	76,91	130,11	244,87
Ràtios financeres						
Endeutament (%)	47,46	-1,2	-12,33	28,96	46,55	66,89
Liquiditat	1,85	-0,2	0,40	1,23	1,72	3,03
Fons de maniobra	1,60	0,1	0,34	1,22	1,70	2,58

¹ Dades arrodonides a un decimal, llevat d'aquelles ràtios en què les dades apareixen amb dos decimals. Variacions calculades a partir dels valors de les mateixes empreses.

Font: PimesDat de PIMEC a partir de dades de SABI.

Metal·lúrgia, maquinària i material elèctric

Mitjanes empreses

Valors mitjans per empresa ¹

	Exercici 2011	Exercici 2012	% Variació
Nombre d'empreses	237	237	
Nombre de treballadors per empresa	87,6	85,0	-3,0

1. Comptes de balanç	Mil euros	%	Mil euros	%	% Variació
ACTIU NO CORRENT	5.573,2	35,0	5.747,8	36,3	3,1
Immobilitzat intangible	1.144,5	7,2	1.177,9	7,4	2,9
Immobilitzat material i inversions immobiliàries	2.986,6	18,7	3.006,8	19,0	0,7
Inversions financeres a llarg termini i altres actius no corrents	1.442,1	9,0	1.563,0	9,9	8,4
ACTIU CORRENT	10.370,4	65,0	10.070,6	63,7	-2,9
Existències	3.063,9	19,2	2.959,8	18,7	-3,4
Deutors	4.556,3	28,6	4.404,2	27,8	-3,3
Clients	4.264,4	26,7	4.080,0	25,8	-4,3
Altres deutors	291,9	1,8	324,2	2,0	11,1
Inversions financeres a curt termini	1.568,5	9,8	1.595,6	10,1	1,7
Efectiu i actius líquids	1.127,4	7,1	1.053,9	6,7	-6,5
Altres actius corrents	54,4	0,3	57,0	0,4	4,7
TOTAL ACTIU	15.943,6	100,0	15.818,4	100,0	-0,8
PATRIMONI NET	6.908,9	43,3	7.109,3	44,9	2,9
Capital	1.788,8	11,2	1.626,0	10,3	-9,1
Reserves, ajustaments, subvencions i altres	5.117,8	32,1	5.335,2	33,7	4,2
Resultat de l'exercici	2,4	0,0	148,1	0,9	(ns)
PASSIU NO CORRENT	2.657,6	16,7	2.507,5	15,9	-5,6
Deutes a llarg termini	2.468,3	15,5	2.309,0	14,6	-6,5
Altres passius no corrents	189,3	1,2	198,5	1,3	4,9
PASSIU CORRENT	6.377,1	40,0	6.201,6	39,2	-2,8
Deutes a curt termini	2.498,1	15,7	2.435,2	15,4	-2,5
Creditors comercials i altres comptes a pagar	3.698,7	23,2	3.643,2	23,0	-1,5
Altres passius corrents	180,3	1,1	123,2	0,8	-31,7
TOTAL PATRIMONI NET I PASSIU	15.943,6	100,0	15.818,4	100,0	-0,8

2. Compte de resultats	Mil euros	%	Mil euros	%	% Variació
INGRESSOS D'EXPLOTACIÓ	18.207,7	100,0	17.418,3	100,0	-4,3
Import net de la xifra de negoci	17.860,9	98,1	17.207,2	98,8	-3,7
Altres ingressos d'explotació i variació d'existències	346,7	1,9	211,1	1,2	-39,1
Consums d'explotació	-10.699,2	58,8	-10.092,6	57,9	-5,7
Altres despeses d'explotació	-2.760,5	15,2	-2.678,1	15,4	-3,0
VALOR AFEGIT	4.748,0	26,1	4.647,6	26,7	-2,1
Despeses de personal	-3.791,9	20,8	-3.739,2	21,5	-1,4
RESULTAT ECONÒMIC BRUT DE L'EXPLOTACIÓ	956,1	5,3	908,4	5,2	-5,0
Amortitzacions de l'immobilitzat	-511,8	2,8	-495,8	2,8	-3,1
RESULTAT ECONÒMIC NET DE L'EXPLOTACIÓ	444,3	2,4	412,6	2,4	-7,1
Despeses financeres	-213,5	1,2	-213,6	1,2	0,0
Ingressos financers	95,4	0,5	119,1	0,7	24,8
Altres partides financeres	-97,3	0,5	3,2	0,0	(ns)
RESULTAT FINANCER	-215,4	1,2	-91,3	0,5	-57,6
RESULTAT ABANS D'IMPOSTOS	228,8	1,3	321,3	1,8	40,4
Impost de beneficis	-226,4	1,2	-173,2	1,0	-23,5
Altres resultats	0,0	0,0	0,0	0,0	(ns)
RESULTAT DE L'EXERCICI	2,4	0,0	148,1	0,9	(ns)
RECURSOS GENERATS	514,2	2,8	643,9	3,7	25,2

3. Ràtios 2012	Valor mitjà	% Var s 2011	Diferència conjunt mitjanes	Q1	Mediana	Q3
Rendibilitat, marge i rotació						
Rendibilitat financera (%)	4,52	36,4	2,02	-3,22	4,63	15,00
Palanquejament net (%)	1,14	111,7	1,22	-2,03	1,06	5,56
Rendibilitat econòmica (%)	3,38	21,9	0,80	-1,18	3,25	7,44
Marge (%)	3,07	26,4	0,05	-0,80	2,41	6,29
Rotació (voltes)	1,10	-3,6	0,25	0,91	1,23	1,61
Relatius al nombre d'ocupats						
Valor afegit per ocupat (milers d'euros)	54,691	0,9	2,03	40,36	50,79	65,76
Despeses de personal per ocupat (milers d'euros)	44,001	1,6	5,29	37,28	42,46	49,02
Ràtios sobre valor afegit brut						
Costos laborals unitaris (%)	80,45	0,7	6,96	68,01	82,36	95,22
Productivitat de l'actiu (%)	36,71	0,0	0,94	28,61	41,51	58,15
Productivitat de l'immobilitzat (%)	111,06	-3,4	27,69	92,50	210,55	420,86
Ràtios financeres						
Endeutament (%)	55,06	-2,8	-4,74	34,69	54,94	71,14
Liquiditat	1,62	-0,1	0,17	1,20	1,77	2,59
Fons de maniobra	1,67	-2,5	0,41	1,22	2,06	3,99

¹ Dades arrodonides a un decimal, llevat d'aquelles ràtios en què les dades apareixen amb dos decimals. Variacions calculades a partir dels valors de les mateixes empreses.

Font: PimesDat de PIMEC a partir de dades de SABI.

Material de transport

Mitjanes empreses

Valors mitjans per empresa ¹

	Exercici 2011		Exercici 2012		% Variació	
Nombre d'empreses	35		35			
Nombre de treballadors per empresa	109,4		105,6		-3,5	
1. Comptes de balanç	Mil euros	%	Mil euros	%	% Variació	
ACTIU NO CORRENT	7.958,0	41,9	8.884,9	46,7	11,6	
Immobilitzat intangible	638,2	3,4	646,4	3,4	1,3	
Immobilitzat material i inversions immobiliàries	4.004,2	21,1	4.428,8	23,3	10,6	
Inversions financeres a llarg termini i altres actius no corrents	3.315,6	17,5	3.809,7	20,0	14,9	
ACTIU CORRENT	11.042,4	58,1	10.128,9	53,3	-8,3	
Existències	2.605,3	13,7	2.637,9	13,9	1,3	
Deutors	6.050,3	31,8	5.371,7	28,3	-11,2	
Clients	5.695,2	30,0	4.896,9	25,8	-14,0	
Altres deutors	355,1	1,9	474,9	2,5	33,7	
Inversions financeres a curt termini	1.667,3	8,8	1.460,8	7,7	-12,4	
Efectiu i actius líquids	554,7	2,9	535,3	2,8	-3,5	
Altres actius corrents	164,7	0,9	123,1	0,6	-25,3	
TOTAL ACTIU	19.000,4	100,0	19.013,8	100,0	0,1	
PATRIMONI NET	5.006,9	26,4	4.374,4	23,0	-12,6	
Capital	1.786,5	9,4	1.786,5	9,4	0,0	
Reserves, ajustaments, subvencions i altres	2.955,0	15,6	2.598,1	13,7	-12,1	
Resultat de l'exercici	265,4	1,4	-10,3	-0,1	(ns)	
PASSIU NO CORRENT	4.688,2	24,7	4.657,1	24,5	-0,7	
Deutes a llarg termini	4.383,7	23,1	4.399,5	23,1	0,4	
Altres passius no corrents	304,5	1,6	257,6	1,4	-15,4	
PASSIU CORRENT	9.305,3	49,0	9.982,3	52,5	7,3	
Deutes a curt termini	2.838,7	14,9	3.483,7	18,3	22,7	
Creditors comercials i altres comptes a pagar	6.271,7	33,0	6.276,5	33,0	0,1	
Altres passius corrents	194,9	1,0	222,2	1,2	14,0	
TOTAL PATRIMONI NET I PASSIU	19.000,4	100,0	19.013,8	100,0	0,1	
2. Compte de resultats	Mil euros	%	Mil euros	%	% Variació	
INGRESSOS D'EXPLOTACIÓ	30.708,6	100,0	31.388,3	100,0	2,2	
Import net de la xifra de negoci	30.172,1	98,3	30.824,7	98,2	2,2	
Altres ingressos d'explotació i variació d'existències	536,5	1,7	563,7	1,8	5,1	
Consums d'explotació	-21.017,9	68,4	-22.339,4	71,2	-6,3	
Altres despeses d'explotació	-3.809,9	12,4	-3.842,9	12,2	-0,9	
VALOR AFEGIT	5.880,7	19,1	5.206,0	16,6	-11,5	
Despeses de personal	-4.328,1	14,1	-4.069,9	13,0	-6,0	
RESULTAT ECONÒMIC BRUT DE L'EXPLOTACIÓ	1.552,6	5,1	1.136,1	3,6	-26,8	
Amortitzacions de l'immobilitzat	-863,4	2,8	-797,5	2,5	-7,6	
RESULTAT ECONÒMIC NET DE L'EXPLOTACIÓ	689,1	2,2	338,7	1,1	-50,9	
Despeses financeres	-313,8	1,0	-241,8	0,8	-23,0	
Ingressos financers	83,7	0,3	49,8	0,2	-40,5	
Altres partides financeres	14,6	0,0	81,6	0,3	460,0	
RESULTAT FINANCER	-215,5	0,7	-110,4	0,4	-48,8	
RESULTAT ABANS D'IMPOSTOS	473,6	1,5	228,3	0,7	-51,8	
Impost de beneficis	-142,4	0,5	-238,6	0,8	-67,5	
Altres resultats	-65,9	0,2	0,0	0,0	(ns)	
RESULTAT DE L'EXERCICI	265,4	0,9	-10,3	0,0	(ns)	
RECURSOS GENERATS	1.128,8	3,7	787,2	2,5	-30,3	
3. Ràtios 2012	Valor mitjà	% Var s 2011	Diferència conjunt mitjanes	Q1	Mediana	Q3
Rendibilitat, marge i rotació						
Rendibilitat financera (%)	5,22	-44,8	2,72	-8,32	3,95	23,94
Palanquejament net (%)	2,75	-48,3	2,83	-5,49	0,41	8,97
Rendibilitat econòmica (%)	2,47	-40,4	-0,11	-3,92	2,96	9,84
Marge (%)	1,50	-41,6	-1,53	-2,86	2,32	5,85
Rotació (voltes)	1,65	2,1	0,80	0,95	1,45	2,11
Relatius al nombre d'ocupats						
Valor afegit per ocupat (milers d'euros)	49,300	-8,3	-3,37	38,26	48,62	59,86
Despeses de personal per ocupat (milers d'euros)	38,541	-2,6	-0,17	33,98	39,02	43,68
Ràtios sobre valor afegit brut						
Costos laborals unitaris (%)	78,18	6,2	4,68	58,53	83,90	98,23
Productivitat de l'actiu (%)	37,88	-9,7	2,11	34,31	41,66	54,97
Productivitat de l'immobilitzat (%)	102,58	-19,0	19,20	79,98	108,14	284,98
Ràtios financeres						
Endeutament (%)	76,99	4,5	17,20	39,81	62,26	84,76
Liquiditat	1,01	-14,5	-0,44	0,82	1,28	1,97
Fons de maniobra	1,02	-16,6	-0,25	0,74	1,26	2,39

¹ Dades arrodonides a un decimal, llevat d'aquelles ràtios en què les dades apareixen amb dos decimals. Variacions calculades a partir dels valors de les mateixes empreses.

Font: PimesDat de PIMEC a partir de dades de SABI.

Construcció

Mitjanes empreses

Valors mitjans per empresa ¹

	Exercici 2011	Exercici 2012	% Variació
Nombre d'empreses	140	140	
Nombre de treballadors per empresa	78,0	67,4	-13,6

1. Comptes de balanç	Mil euros	%	Mil euros	%	% Variació
ACTIU NO CORRENT	22.928,0	56,7	23.443,4	54,4	2,2
Immobilitzat intangible	14.826,1	36,7	16.218,8	37,6	9,4
Immobilitzat material i inversions immobiliàries	3.067,6	7,6	2.661,4	6,2	-13,2
Inversions financeres a llarg termini i altres actius no corrents	5.034,4	12,5	4.563,2	10,6	-9,4
ACTIU CORRENT	17.485,6	43,3	19.689,2	45,6	12,6
Existències	5.026,9	12,4	2.684,0	6,2	-46,6
Deutors	6.737,4	16,7	10.695,8	24,8	58,8
Clients	5.831,3	14,4	5.042,7	11,7	-13,5
Altres deutors	906,1	2,2	5.653,1	13,1	523,9
Inversions financeres a curt termini	3.619,6	9,0	1.898,6	4,4	-47,5
Efectiu i actius líquids	2.069,1	5,1	4.281,0	9,9	106,9
Altres actius corrents	32,6	0,1	129,9	0,3	298,4
TOTAL ACTIU	40.413,6	100,0	43.132,6	100,0	6,7
PATRIMONI NET	12.199,0	30,2	12.460,1	28,9	2,1
Capital	7.141,6	17,7	5.168,4	12,0	-27,6
Reserves, ajustaments, subvencions i altres	6.060,2	15,0	15.561,1	36,1	156,8
Resultat de l'exercici	-1.002,8	-2,5	-8.269,4	-19,2	-724,6
PASSIU NO CORRENT	13.974,6	34,6	19.537,7	45,3	39,8
Deutes a llarg termini	11.440,4	28,3	13.951,7	32,3	22,0
Altres passius no corrents	2.534,1	6,3	5.586,0	13,0	120,4
PASSIU CORRENT	14.240,1	35,2	11.134,8	25,8	-21,8
Deutes a curt termini	7.206,6	17,8	5.536,7	12,8	-23,2
Creditors comercials i altres comptes a pagar	6.805,4	16,8	5.433,1	12,6	-20,2
Altres passius corrents	228,1	0,6	165,0	0,4	-27,7
TOTAL PATRIMONI NET I PASSIU	40.413,6	100,0	43.132,6	100,0	6,7

2. Compte de resultats	Mil euros	%	Mil euros	%	% Variació
INGRESSOS D'EXPLOTACIÓ	13.990,9	100,0	11.542,9	100,0	-17,5
Import net de la xifra de negoci	13.468,7	96,3	11.801,4	102,2	-12,4
Altres ingressos d'explotació i variació d'existències	522,2	3,7	-258,5	2,2	(ns)
Consums d'explotació	-7.892,0	56,4	-7.404,8	64,2	-6,2
Altres despeses d'explotació	-2.044,9	14,6	-1.819,3	15,8	-11,0
VALOR AFEGIT	4.054,0	29,0	2.318,8	20,1	-42,8
Despeses de personal	-3.379,3	24,2	-2.885,0	25,0	-14,6
RESULTAT ECONÒMIC BRUT DE L'EXPLOTACIÓ	674,8	4,8	-566,2	4,9	(ns)
Amortitzacions de l'immobilitzat	-380,8	2,7	-359,9	3,1	-5,5
RESULTAT ECONÒMIC NET DE L'EXPLOTACIÓ	294,0	2,1	-926,1	8,0	(ns)
Despeses financeres	-790,6	5,7	-684,4	5,9	-13,4
Ingressos financers	142,8	1,0	130,8	1,1	-8,4
Altres partides financeres	-1.039,7	7,4	-5.563,0	48,2	-435,0
RESULTAT FINANCER	-1.687,6	12,1	-6.116,6	53,0	-262,5
RESULTAT ABANS D'IMPOSTOS	-1.393,6	10,0	-7.042,7	61,0	-405,4
Impost de beneficis	390,6	2,8	-1.226,7	10,6	(ns)
Altres resultats	0,2	0,0	0,0	0,0	(ns)
RESULTAT DE L'EXERCICI	-1.002,8	7,2	-8.269,4	71,6	-724,6
RECURSOS GENERATS	-622,0	4,4	-7.909,5	68,5	(ns)

3. Ràtios 2012	Valor mitjà	% Var s 2011	Diferència conjunt mitjanes	Q1	Mediana	Q3
Rendibilitat, marge i rotació						
Rendibilitat financera (%)	-56,52	-394,8	-59,02	-4,70	3,06	11,70
Palanquejament net (%)	-41,78	-320,7	-41,70	-3,79	-0,08	4,83
Rendibilitat econòmica (%)	-14,74	-888,0	-17,32	-1,81	2,67	5,88
Marge (%)	-55,08	-1.178,1	-58,11	-1,86	2,33	5,18
Rotació (voltes)	0,27	-22,7	-0,58	0,66	0,98	1,68
Relatius al nombre d'ocupats						
Valor afegit per ocupat (milers d'euros)	34,396	-33,8	-18,27	35,19	44,53	59,32
Despeses de personal per ocupat (milers d'euros)	42,795	-1,2	4,09	34,22	41,16	52,04
Ràtios sobre valor afegit brut						
Costos laborals unitaris (%)	124,42	49,3	50,92	75,73	88,97	97,43
Productivitat de l'actiu (%)	6,32	-50,5	-29,45	21,00	43,94	87,58
Productivitat de l'immobilitzat (%)	12,28	-45,8	-71,09	124,35	345,36	964,71
Ràtios financeres						
Endeutament (%)	71,11	1,9	11,32	43,94	61,34	75,81
Liquiditat	1,77	44,0	0,31	1,21	1,57	2,36
Fons de maniobra	1,36	19,6	0,10	1,37	2,17	4,64

¹ Dades arrodonides a un decimal, llevat d'aquelles ràtios en què les dades apareixen amb dos decimals. Variacions calculades a partir dels valors de les mateixes empreses.

Font: PimesDat de PIMEC a partir de dades de SABI.

Comerç i reparacions

Mitjanes empreses

Valors mitjans per empresa ¹

	Exercici 2011		Exercici 2012		% Variació	
Nombre d'empreses	648		648			
Nombre de treballadors per empresa	76,5		76,3		-0,2	
1. Comptes de balanç	Mil euros	%	Mil euros	%	% Variació	
ACTIU NO CORRENT	4.339,8	30,0	4.359,7	31,0	0,5	
Immobilitzat intangible	392,6	2,7	392,7	2,8	0,0	
Immobilitzat material i inversions immobiliàries	2.551,9	17,6	2.521,8	17,9	-1,2	
Inversions financeres a llarg termini i altres actius no corrents	1.395,2	9,6	1.445,1	10,3	3,6	
ACTIU CORRENT	10.147,7	70,0	9.697,0	69,0	-4,4	
Existències	3.006,0	20,7	2.906,3	20,7	-3,3	
Deutors	4.814,1	33,2	4.448,8	31,6	-7,6	
Clients	4.560,6	31,5	4.195,3	29,8	-8,0	
Altres deutors	253,5	1,7	253,5	1,8	0,0	
Inversions financeres a curt termini	1.396,0	9,6	1.476,8	10,5	5,8	
Efectiu i actius líquids	850,2	5,9	789,2	5,6	-7,2	
Altres actius corrents	81,5	0,6	75,9	0,5	-6,9	
TOTAL ACTIU	14.487,5	100,0	14.056,7	100,0	-3,0	
PATRIMONI NET	6.138,4	42,4	6.255,6	44,5	1,9	
Capital	1.353,3	9,3	1.419,6	10,1	4,9	
Reserves, ajustaments, subvencions i altres	4.427,5	30,6	4.632,2	33,0	4,6	
Resultat de l'exercici	357,5	2,5	203,7	1,4	-43,0	
PASSIU NO CORRENT	1.655,4	11,4	1.636,2	11,6	-1,2	
Deutes a llarg termini	1.473,0	10,2	1.454,2	10,3	-1,3	
Altres passius no corrents	182,4	1,3	182,0	1,3	-0,2	
PASSIU CORRENT	6.693,7	46,2	6.164,9	43,9	-7,9	
Deutes a curt termini	2.484,7	17,2	2.168,8	15,4	-12,7	
Creditors comercials i altres comptes a pagar	4.102,3	28,3	3.878,1	27,6	-5,5	
Altres passius corrents	106,7	0,7	118,0	0,8	10,6	
TOTAL PATRIMONI NET I PASSIU	14.487,5	100,0	14.056,7	100,0	-3,0	
2. Compte de resultats	Mil euros	%	Mil euros	%	% Variació	
INGRESSOS D'EXPLOTACIÓ	23.483,5	100,0	22.776,0	100,0	-3,0	
Import net de la xifra de negoci	22.968,2	97,8	22.240,8	97,7	-3,2	
Altres ingressos d'explotació i variació d'existències	515,3	2,2	535,1	2,3	3,8	
Consums d'explotació	-16.248,7	69,2	-15.767,8	69,2	-3,0	
Altres despeses d'explotació	-3.302,2	14,1	-3.263,8	14,3	-1,2	
VALOR AFEGIT	3.932,7	16,7	3.744,4	16,4	-4,8	
Despeses de personal	-2.989,8	12,7	-3.016,7	13,2	-0,9	
RESULTAT ECONÒMIC BRUT DE L'EXPLOTACIÓ	942,9	4,0	727,6	3,2	-22,8	
Amortitzacions de l'immobilitzat	-340,1	1,4	-336,4	1,5	-1,1	
RESULTAT ECONÒMIC NET DE L'EXPLOTACIÓ	602,7	2,6	391,2	1,7	-35,1	
Despeses financeres	-157,7	0,7	-152,9	0,7	-3,0	
Ingressos financers	116,2	0,5	138,0	0,6	18,8	
Altres partides financeres	-22,5	0,1	-35,5	0,2	-58,0	
RESULTAT FINANCER	-64,0	0,3	-50,3	0,2	-21,3	
RESULTAT ABANS D'IMPOSTOS	538,8	2,3	340,9	1,5	-36,7	
Impost de beneficis	-181,4	0,8	-143,3	0,6	-21,0	
Altres resultats	0,2	0,0	6,2	0,0	(ns)	
RESULTAT DE L'EXERCICI	357,5	1,5	203,7	0,9	-43,0	
RECURSOS GENERATS	697,7	3,0	540,1	2,4	-22,6	
3. Ràtios 2012	Valor mitjà	% Var s 2011	Diferència conjunt mitjanes	Q1	Mediana	Q3
Rendibilitat, marge i rotació						
Rendibilitat financera (%)	5,45	-37,9	2,95	-0,32	5,26	15,81
Palanquejament net (%)	1,94	-51,2	2,02	-1,50	1,40	7,22
Rendibilitat econòmica (%)	3,51	-26,9	0,93	0,33	3,07	7,06
Marge (%)	2,17	-26,9	-0,86	0,18	1,84	4,07
Rotació (voltes)	1,62	0,0	0,77	1,17	1,74	2,52
Relatius al nombre d'ocupats						
Valor afegit per ocupat (milers d'euros)	49,084	-4,6	-3,58	33,52	46,46	67,24
Despeses de personal per ocupat (milers d'euros)	39,546	1,1	0,84	29,53	38,18	48,74
Ràtios sobre valor afegit brut						
Costos laborals unitaris (%)	80,57	6,0	7,07	65,97	82,29	93,64
Productivitat de l'actiu (%)	33,63	0,0	-2,14	21,79	34,48	54,41
Productivitat de l'immobilitzat (%)	128,47	-3,8	45,10	79,34	180,35	449,51
Ràtios financeres						
Endeutament (%)	55,50	-3,7	-4,30	40,53	58,32	76,50
Liquiditat	1,57	3,8	0,12	1,06	1,43	2,18
Fons de maniobra	1,81	0,8	0,55	1,09	1,77	3,71

¹ Dades arrodonides a un decimal, llevat d'aquelles ràtios en què les dades apareixen amb dos decimals. Variacions calculades a partir dels valors de les mateixes empreses.

Font: PimesDat de PIMEC a partir de dades de SABI.

Hoteleria i restauració

Mitjanes empreses

Valors mitjans per empresa ¹

	Exercici 2011	Exercici 2012	% Variació
Nombre d'empreses	158	158	
Nombre de treballadors per empresa	94,0	88,8	-5,5

1. Comptes de balanç	Mil euros		Mil euros		% Variació
		%		%	
ACTIU NO CORRENT	15.327,4	78,7	15.466,0	80,0	0,9
Immobilitzat intangible	312,0	1,6	243,3	1,3	-22,0
Immobilitzat material i inversions immobiliàries	10.890,5	55,9	10.952,5	56,7	0,6
Inversions financeres a llarg termini i altres actius no corrents	4.124,9	21,2	4.270,1	22,1	3,5
ACTIU CORRENT	4.146,3	21,3	3.856,6	20,0	-7,0
Existències	301,1	1,5	258,7	1,3	-14,1
Deutors	1.041,1	5,3	1.057,3	5,5	1,6
Clients	802,3	4,1	822,2	4,3	2,5
Altres deutors	238,8	1,2	235,1	1,2	-1,6
Inversions financeres a curt termini	2.156,8	11,1	2.161,6	11,2	0,2
Efectiu i actius líquids	614,9	3,2	347,2	1,8	-43,5
Altres actius corrents	32,3	0,2	31,9	0,2	-1,3
TOTAL ACTIU	19.473,7	100,0	19.322,6	100,0	-0,8
PATRIMONI NET	7.134,8	36,6	7.226,5	37,4	1,3
Capital	3.351,5	17,2	3.499,6	18,1	4,4
Reserves, ajustaments, subvencions i altres	3.747,1	19,2	3.845,0	19,9	2,6
Resultat de l'exercici	36,2	0,2	-118,1	-0,6	(ns)
PASSIU NO CORRENT	8.021,2	41,2	8.080,3	41,8	0,7
Deutes a llarg termini	7.803,1	40,1	7.822,7	40,5	0,3
Altres passius no corrents	218,1	1,1	257,6	1,3	18,1
PASSIU CORRENT	4.317,6	22,2	4.015,8	20,8	-7,0
Deutes a curt termini	2.745,4	14,1	2.336,9	12,1	-14,9
Creditors comercials i altres comptes a pagar	1.542,7	7,9	1.656,6	8,6	7,4
Altres passius corrents	29,5	0,2	22,4	0,1	-24,1
TOTAL PATRIMONI NET I PASSIU	19.473,7	100,0	19.322,6	100,0	-0,8

2. Compte de resultats	Mil euros		Mil euros		% Variació
		%		%	
INGRESSOS D'EXPLOTACIÓ	7.364,2	100,0	7.243,7	100,0	-1,6
Import net de la xifra de negoci	7.230,5	98,2	7.180,2	99,1	-0,7
Altres ingressos d'explotació i variació d'existències	133,7	1,8	63,5	0,9	-52,5
Consums d'explotació	-1.539,0	20,9	-1.498,1	20,7	-2,7
Altres despeses d'explotació	-2.279,1	30,9	-2.353,3	32,5	-3,3
VALOR AFEGIT	3.546,1	48,2	3.392,3	46,8	-4,3
Despeses de personal	-2.642,7	35,9	-2.584,5	35,7	-2,2
RESULTAT ECONÒMIC BRUT DE L'EXPLOTACIÓ	903,4	12,3	807,8	11,2	-10,6
Amortitzacions de l'immobilitzat	-576,6	7,8	-600,3	8,3	-4,1
RESULTAT ECONÒMIC NET DE L'EXPLOTACIÓ	326,8	4,4	207,5	2,9	-36,5
Despeses financeres	-324,5	4,4	-322,1	4,4	-0,7
Ingressos financers	160,3	2,2	125,1	1,7	-22,0
Altres partides financeres	-65,0	0,9	-73,9	1,0	-13,6
RESULTAT FINANCER	-229,2	3,1	-270,9	3,7	-18,2
RESULTAT ABANS D'IMPOSTOS	97,6	1,3	-63,4	0,9	(ns)
Impost de beneficis	-61,0	0,8	-52,6	0,7	-13,7
Altres resultats	-0,4	0,0	-2,1	0,0	-435,5
RESULTAT DE L'EXERCICI	36,2	0,5	-118,1	1,6	(ns)
RECURSOS GENERATS	612,9	8,3	482,2	6,7	-21,3

3. Ràtios 2012	Valor mitjà	% Var s 2011	Diferència conjunt mitjanes	Q1	Mediana	Q3
Rendibilitat, marge i rotació						
Rendibilitat financera (%)	-0,88	-164,1	-3,37	-3,62	5,59	17,49
Palanquejament net (%)	-2,22	-177,2	-2,13	-3,32	1,30	7,72
Rendibilitat econòmica (%)	1,34	-38,2	-1,24	-1,28	2,86	7,87
Marge (%)	3,57	-37,7	0,55	-1,50	3,21	10,72
Rotació (voltes)	0,37	-0,9	-0,48	0,34	0,93	2,12
Relatius al nombre d'ocupats						
Valor afegit per ocupat (milers d'euros)	38,186	1,2	-14,48	26,13	37,36	47,26
Despeses de personal per ocupat (milers d'euros)	29,093	3,4	-9,61	24,86	29,01	32,44
Ràtios sobre valor afegit brut						
Costos laborals unitaris (%)	76,19	2,2	2,69	61,98	79,39	94,03
Productivitat de l'actiu (%)	26,32	-2,1	-9,46	22,92	69,76	145,79
Productivitat de l'immobilitzat (%)	30,30	-4,3	-53,07	29,95	98,79	277,06
Ràtios financeres						
Endeutament (%)	62,60	-1,2	2,81	34,97	53,85	81,13
Liquiditat	0,96	0,0	-0,49	0,53	1,00	1,81
Fons de maniobra	0,99	0,1	-0,27	0,86	1,00	1,31

¹ Dades arrodonides a un decimal, llevat d'aquelles ràtios en què les dades apareixen amb dos decimals. Variacions calculades a partir dels valors de les mateixes empreses.

Font: PimesDat de PIMEC a partir de dades de SABI.

Transport i comunicacions

Mitjanes empreses

Valors mitjans per empresa ¹

	<u>Exercici 2011</u>	<u>Exercici 2012</u>	<u>% Variació</u>
Nombre d'empreses	181	181	
Nombre de treballadors per empresa	93,9	92,3	-1,8

1. Comptes de balanç	Mil euros	%	Mil euros	%	% Variació
ACTIU NO CORRENT	42.014,3	86,1	40.768,0	84,5	-3,0
Immobilitzat intangible	4.951,5	10,1	2.162,2	4,5	-56,3
Immobilitzat material i inversions immobiliàries	5.087,4	10,4	4.925,3	10,2	-3,2
Inversions financeres a llarg termini i altres actius no corrents	31.975,4	65,5	33.680,5	69,8	5,3
ACTIU CORRENT	6.785,7	13,9	7.467,9	15,5	10,1
Existències	90,4	0,2	94,7	0,2	4,7
Deutors	5.065,2	10,4	5.404,7	11,2	6,7
Clients	4.254,6	8,7	4.418,9	9,2	3,9
Altres deutors	810,6	1,7	985,9	2,0	21,6
Inversions financeres a curt termini	919,3	1,9	1.290,8	2,7	40,4
Efectiu i actius líquids	679,2	1,4	643,8	1,3	-5,2
Altres actius corrents	31,6	0,1	33,9	0,1	7,4
TOTAL ACTIU	48.800,0	100,0	48.236,0	100,0	-1,2
PATRIMONI NET	9.809,2	20,1	8.785,2	18,2	-10,4
Capital	6.145,5	12,6	6.179,7	12,8	0,6
Reserves, ajustaments, subvencions i altres	3.328,4	6,8	740,1	1,5	-77,8
Resultat de l'exercici	335,3	0,7	1.865,4	3,9	456,3
PASSIU NO CORRENT	32.703,5	67,0	31.853,3	66,0	-2,6
Deutes a llarg termini	32.028,4	65,6	31.308,9	64,9	-2,2
Altres passius no corrents	675,1	1,4	544,4	1,1	-19,4
PASSIU CORRENT	6.287,4	12,9	7.597,5	15,8	20,8
Deutes a curt termini	2.323,3	4,8	3.255,8	6,7	40,1
Creditors comercials i altres comptes a pagar	3.859,1	7,9	4.102,3	8,5	6,3
Altres passius corrents	105,0	0,2	239,5	0,5	128,1
TOTAL PATRIMONI NET I PASSIU	48.800,0	100,0	48.236,0	100,0	-1,2

2. Compte de resultats	Mil euros	%	Mil euros	%	% Variació
INGRESSOS D'EXPLOTACIÓ	18.264,5	100,0	20.455,7	100,0	12,0
Import net de la xifra de negoci	17.140,0	93,8	22.068,1	107,9	28,8
Altres ingressos d'explotació i variació d'existències	1.124,6	6,2	-1.612,4	7,9	(ns)
Consums d'explotació	-9.243,7	50,6	-9.564,3	46,8	-3,5
Altres despeses d'explotació	-3.681,8	20,2	-3.960,3	19,4	-7,6
VALOR AFEGIT	5.339,0	29,2	6.931,1	33,9	29,8
Despeses de personal	-3.826,9	21,0	-3.747,4	18,3	-2,1
RESULTAT ECONÒMIC BRUT DE L'EXPLOTACIÓ	1.512,1	8,3	3.183,7	15,6	110,5
Amortitzacions de l'immobilitzat	-808,5	4,4	-798,0	3,9	-1,3
RESULTAT ECONÒMIC NET DE L'EXPLOTACIÓ	703,6	3,9	2.385,7	11,7	239,1
Despeses financeres	-309,1	1,7	-1.572,1	7,7	-408,6
Ingressos financers	115,4	0,6	81,5	0,4	-29,4
Altres partides financeres	-25,7	0,1	-79,3	0,4	-208,8
RESULTAT FINANCER	-219,4	1,2	-1.569,9	7,7	-615,7
RESULTAT ABANS D'IMPOSTOS	484,2	2,7	815,7	4,0	68,5
Impost de beneficis	-142,7	0,8	1.049,7	5,1	(ns)
Altres resultats	-6,2	0,0	0,0	0,0	(ns)
RESULTAT DE L'EXERCICI	335,3	1,8	1.865,4	9,1	456,3
RECURSOS GENERATS	1.143,8	6,3	2.663,5	13,0	132,9

3. Ràtios 2012	Valor mitjà	% Var s 2011	Diferència conjunt mitjanes	Q1	Mediana	Q3
Rendibilitat, marge i rotació						
Rendibilitat financera (%)	9,29	88,1	6,79	-2,27	8,72	20,03
Palanquejament net (%)	4,33	30,9	4,42	-3,03	2,70	11,82
Rendibilitat econòmica (%)	4,95	204,5	2,37	-0,71	4,13	8,01
Marge (%)	11,67	168,8	8,65	-0,79	2,25	6,74
Rotació (voltes)	0,42	13,3	-0,43	1,01	1,57	2,52
Relatius al nombre d'ocupats						
Valor afegit per ocupat (milers d'euros)	75,103	32,1	22,44	36,34	48,83	63,88
Despeses de personal per ocupat (milers d'euros)	40,605	-0,3	1,90	32,81	39,25	46,37
Ràtios sobre valor afegit brut						
Costos laborals unitaris (%)	54,07	-24,6	-19,43	68,52	82,74	94,77
Productivitat de l'actiu (%)	52,25	55,7	16,48	35,32	58,43	103,06
Productivitat de l'immobilitzat (%)	97,79	83,9	14,42	85,48	200,92	727,33
Ràtios financeres						
Endeutament (%)	81,79	2,4	21,99	57,67	70,82	85,52
Liquiditat	0,98	-8,9	-0,47	0,81	1,09	1,43
Fons de maniobra	1,00	-1,5	-0,27	0,84	1,12	1,80

¹ Dades arrodonides a un decimal, llevat d'aquelles ràtios en què les dades apareixen amb dos decimals. Variacions calculades a partir dels valors de les mateixes empreses.

Font: PimesDat de PIMEC a partir de dades de SABI.

Serveis financers, asseguradores i lloguers

Mitjanes empreses

Valors mitjans per empresa ¹

	<u>Exercici 2011</u>	<u>Exercici 2012</u>	<u>% Variació</u>
Nombre d'empreses	50	50	
Nombre de treballadors per empresa	86,3	86,2	-0,1

1. Comptes de balanç	Mil euros	%	Mil euros	%	% Variació
ACTIU NO CORRENT	33.469,9	62,0	33.227,5	62,9	-0,7
Immobilitzat intangible	1.079,3	2,0	1.158,5	2,2	7,3
Immobilitzat material i inversions immobiliàries	10.370,4	19,2	10.545,5	19,9	1,7
Inversions financeres a llarg termini i altres actius no corrents	22.020,2	40,8	21.523,5	40,7	-2,3
ACTIU CORRENT	20.525,3	38,0	19.637,2	37,1	-4,3
Existències	2.504,8	4,6	2.425,8	4,6	-3,2
Deutors	4.832,7	9,0	3.833,7	7,3	-20,7
Clients	3.848,4	7,1	3.325,1	6,3	-13,6
Altres deutors	984,3	1,8	508,6	1,0	-48,3
Inversions financeres a curt termini	9.695,3	18,0	10.682,1	20,2	10,2
Efectiu i actius líquids	3.158,5	5,8	2.493,5	4,7	-21,1
Altres actius corrents	333,9	0,6	202,1	0,4	-39,5
TOTAL ACTIU	53.995,2	100,0	52.864,7	100,0	-2,1
PATRIMONI NET	19.516,9	36,1	18.691,9	35,4	-4,2
Capital	4.875,7	9,0	4.877,4	9,2	0,0
Reserves, ajustaments, subvencions i altres	13.422,9	24,9	13.594,3	25,7	1,3
Resultat de l'exercici	1.218,3	2,3	220,2	0,4	-81,9
PASSIU NO CORRENT	16.548,4	30,6	17.257,8	32,6	4,3
Deutes a llarg termini	15.108,0	28,0	15.327,4	29,0	1,5
Altres passius no corrents	1.440,4	2,7	1.930,4	3,7	34,0
PASSIU CORRENT	17.929,9	33,2	16.915,0	32,0	-5,7
Deutes a curt termini	13.049,6	24,2	11.989,2	22,7	-8,1
Creditors comercials i altres comptes a pagar	4.336,1	8,0	4.451,4	8,4	2,7
Altres passius corrents	544,2	1,0	474,5	0,9	-12,8
TOTAL PATRIMONI NET I PASSIU	53.995,2	100,0	52.864,7	100,0	-2,1

2. Compte de resultats	Mil euros	%	Mil euros	%	% Variació
INGRESSOS D'EXPLOTACIÓ	19.672,7	100,0	17.225,4	100,0	-12,4
Import net de la xifra de negoci	18.414,4	93,6	16.686,4	96,9	-9,4
Altres ingressos d'explotació i variació d'existències	1.258,4	6,4	539,0	3,1	-57,2
Consums d'explotació	-8.050,4	40,9	-7.345,2	42,6	-8,8
Altres despeses d'explotació	-4.049,1	20,6	-4.527,7	26,3	-11,8
VALOR AFEGIT	7.573,2	38,5	5.352,4	31,1	-29,3
Despeses de personal	-4.061,3	20,6	-4.141,7	24,0	-2,0
RESULTAT ECONÒMIC BRUT DE L'EXPLOTACIÓ	3.512,0	17,9	1.210,7	7,0	-65,5
Amortitzacions de l'immobilitzat	-750,7	3,8	-720,9	4,2	-4,0
RESULTAT ECONÒMIC NET DE L'EXPLOTACIÓ	2.761,3	14,0	489,9	2,8	-82,3
Despeses financeres	-987,9	5,0	-936,4	5,4	-5,2
Ingressos financers	728,4	3,7	1.131,8	6,6	55,4
Altres partides financeres	-1.140,6	5,8	-204,5	1,2	-82,1
RESULTAT FINANCER	-1.400,0	7,1	-9,1	0,1	-99,4
RESULTAT ABANS D'IMPOSTOS	1.361,3	6,9	480,8	2,8	-64,7
Impost de beneficis	-142,9	0,7	-260,6	1,5	-82,3
Altres resultats	0,0	0,0	0,0	0,0	(ns)
RESULTAT DE L'EXERCICI	1.218,3	6,2	220,2	1,3	-81,9
RECURSOS GENERATS	1.969,0	10,0	941,1	5,5	-52,2

3. Ràtios 2012	Valor mitjà	% Var s 2011	Diferència conjunt mitjanes	Q1	Mediana	Q3
Rendibilitat, marge i rotació						
Rendibilitat financera (%)	2,57	-63,1	0,08	-2,75	5,14	20,23
Palanquejament net (%)	-0,11	-104,1	-0,02	-2,48	0,91	8,19
Rendibilitat econòmica (%)	2,68	-38,4	0,10	-0,24	2,43	7,21
Marge (%)	8,23	-31,1	5,20	0,17	3,18	21,32
Rotació (voltes)	0,33	-10,6	-0,53	0,31	0,91	1,49
Relatius al nombre d'ocupats						
Valor afegit per ocupat (milers d'euros)	62,108	-29,2	9,44	40,24	51,87	108,44
Despeses de personal per ocupat (milers d'euros)	48,059	2,1	9,35	37,85	44,59	58,82
Ràtios sobre valor afegit brut						
Costos laborals unitaris (%)	77,38	44,3	3,88	40,32	76,42	96,87
Productivitat de l'actiu (%)	25,91	-23,8	-9,86	14,54	29,53	112,34
Productivitat de l'immobilitzat (%)	45,73	-30,9	-37,64	39,39	114,95	1570,40
Ràtios financeres						
Endeutament (%)	64,64	1,2	4,85	37,81	60,88	79,62
Liquiditat	1,16	1,4	-0,29	0,99	1,42	2,33
Fons de maniobra	1,08	0,4	-0,18	1,01	1,52	3,33

¹ Dades arrodonides a un decimal, llevat d'aquelles ràtios en què les dades apareixen amb dos decimals. Variacions calculades a partir dels valors de les mateixes empreses.

Font: PimesDat de PIMEC a partir de dades de SABI.

Altres serveis a les empreses

Mitjanes empreses

Valors mitjans per empresa ¹

	<u>Exercici 2011</u>		<u>Exercici 2012</u>		<u>% Variació</u>	
Nombre d'empreses	442		442			
Nombre de treballadors per empresa	100,9		99,8		-1,1	
1. Comptes de balanç	Mil euros	%	Mil euros	%	% Variació	
ACTIU NO CORRENT	9.624,4	56,2	9.689,4	56,5	0,7	
Immobilitzat intangible	510,7	3,0	525,0	3,1	2,8	
Immobilitzat material i inversions immobiliàries	1.014,1	5,9	1.024,4	6,0	1,0	
Inversions financeres a llarg termini i altres actius no corrents	8.099,6	47,3	8.140,0	47,5	0,5	
ACTIU CORRENT	7.501,7	43,8	7.456,3	43,5	-0,6	
Existències	436,4	2,5	394,1	2,3	-9,7	
Deutors	2.807,9	16,4	2.767,3	16,1	-1,4	
Clients	2.581,8	15,1	2.481,8	14,5	-3,9	
Altres deutors	226,1	1,3	285,5	1,7	26,3	
Inversions financeres a curt termini	3.338,0	19,5	3.505,5	20,4	5,0	
Efectiu i actius líquids	874,1	5,1	749,1	4,4	-14,3	
Altres actius corrents	45,1	0,3	40,3	0,2	-10,7	
TOTAL ACTIU	17.126,1	100,0	17.145,7	100,0	0,1	
PATRIMONI NET	9.952,1	58,1	10.164,3	59,3	2,1	
Capital	2.850,2	16,6	2.898,0	16,9	1,7	
Reserves, ajustaments, subvencions i altres	4.925,9	28,8	6.099,9	35,6	23,8	
Resultat de l'exercici	2.176,0	12,7	1.166,4	6,8	-46,4	
PASSIU NO CORRENT	2.453,8	14,3	1.612,8	9,4	-34,3	
Deutes a llarg termini	2.159,2	12,6	1.346,9	7,9	-37,6	
Altres passius no corrents	294,6	1,7	265,8	1,6	-9,8	
PASSIU CORRENT	4.720,2	27,6	5.368,6	31,3	13,7	
Deutes a curt termini	2.168,3	12,7	2.978,4	17,4	37,4	
Creditors comercials i altres comptes a pagar	2.315,5	13,5	2.182,4	12,7	-5,7	
Altres passius corrents	236,5	1,4	207,8	1,2	-12,1	
TOTAL PATRIMONI NET I PASSIU	17.126,1	100,0	17.145,7	100,0	0,1	
2. Compte de resultats	Mil euros	%	Mil euros	%	% Variació	
INGRESSOS D'EXPLOTACIÓ	9.777,1	100,0	10.392,0	100,0	6,3	
Import net de la xifra de negoci	9.389,4	96,0	10.036,8	96,6	6,9	
Altres ingressos d'explotació i variació d'existències	387,7	4,0	355,2	3,4	-8,4	
Consums d'explotació	-2.755,0	28,2	-2.590,7	24,9	-6,0	
Altres despeses d'explotació	-2.450,0	25,1	-2.367,0	22,8	-3,4	
VALOR AFEGIT	4.572,1	46,8	5.434,3	52,3	18,9	
Despeses de personal	-3.832,2	39,2	-3.770,7	36,3	-1,6	
RESULTAT ECONÒMIC BRUT DE L'EXPLOTACIÓ	739,9	7,6	1.663,5	16,0	124,8	
Amortitzacions de l'immobilitzat	-263,3	2,7	-262,7	2,5	-0,2	
RESULTAT ECONÒMIC NET DE L'EXPLOTACIÓ	476,6	4,9	1.400,8	13,5	193,9	
Despeses financeres	-144,6	1,5	-122,3	1,2	-15,4	
Ingressos financers	1.971,5	20,2	118,2	1,1	-94,0	
Altres partides financeres	10,0	0,1	-83,2	0,8	(ns)	
RESULTAT FINANCER	1.836,9	18,8	-87,2	0,8	(ns)	
RESULTAT ABANS D'IMPOSTOS	2.313,6	23,7	1.313,6	12,6	-43,2	
Impost de beneficis	-137,6	1,4	-147,0	1,4	-6,8	
Altres resultats	0,0	0,0	-0,2	0,0	(ns)	
RESULTAT DE L'EXERCICI	2.176,0	22,3	1.166,4	11,2	-46,4	
RECURSOS GENERATS	2.439,3	24,9	1.429,1	13,8	-41,4	
3. Ràtios 2012	Valor mitjà	% Var s 2011	Diferència conjunt mitjanes	Q1	Mediana	Q3
Rendibilitat, marge i rotació						
Rendibilitat financera (%)	12,92	-44,4	10,43	1,21	9,70	26,94
Palanquejament net (%)	4,55	-48,9	4,63	-0,73	3,31	15,97
Rendibilitat econòmica (%)	8,37	-41,7	5,79	1,18	4,55	9,64
Marge (%)	13,82	-45,0	10,79	0,46	2,74	5,98
Rotació (voltes)	0,61	6,2	-0,25	1,16	1,87	2,66
Relatius al nombre d'ocupats						
Valor afegit per ocupat (milers d'euros)	54,472	20,2	1,81	23,18	37,39	53,89
Despeses de personal per ocupat (milers d'euros)	37,797	-0,5	-0,91	22,81	34,00	48,00
Ràtios sobre valor afegit brut						
Costos laborals unitaris (%)	69,39	-17,2	-4,11	84,03	93,98	98,32
Productivitat de l'actiu (%)	98,80	22,9	63,03	77,26	145,42	241,99
Productivitat de l'immobilitzat (%)	350,73	17,0	267,36	322,44	1.216,98	3140,43
Ràtios financeres						
Endeutament (%)	40,72	-2,8	-19,08	44,83	63,48	81,68
Liquiditat	1,39	-12,6	-0,07	1,08	1,49	2,11
Fons de maniobra	1,22	-5,7	-0,05	1,15	2,03	5,31

¹ Dades arrodonides a un decimal, llevat d'aquelles ràtios en què les dades apareixen amb dos decimals. Variacions calculades a partir dels valors de les mateixes empreses.

Font: PimesDat de PIMEC a partir de dades de SABI.

Altres serveis a les persones

Mitjanes empreses

Valors mitjans per empresa ¹

	<u>Exercici 2011</u>	<u>Exercici 2012</u>	<u>% Variació</u>
Nombre d'empreses	268	268	
Nombre de treballadors per empresa	98,4	99,5	1,1

1. Comptes de balanç	Mil euros	%	Mil euros	%	% Variació
ACTIU NO CORRENT	5.781,2	52,8	5.783,9	51,7	0,0
Immobilitzat intangible	828,8	7,6	776,5	6,9	-6,3
Immobilitzat material i inversions immobiliàries	3.550,8	32,5	3.476,0	31,1	-2,1
Inversions financeres a llarg termini i altres actius no corrents	1.401,6	12,8	1.531,4	13,7	9,3
ACTIU CORRENT	5.160,9	47,2	5.395,4	48,3	4,5
Existències	1.270,6	11,6	1.262,7	11,3	-0,6
Deutors	2.220,3	20,3	2.329,9	20,8	4,9
Clients	1.812,4	16,6	1.909,8	17,1	5,4
Altres deutors	407,9	3,7	420,1	3,8	3,0
Inversions financeres a curt termini	1.045,7	9,6	1.105,3	9,9	5,7
Efectiu i actius líquids	533,2	4,9	611,1	5,5	14,6
Altres actius corrents	91,1	0,8	86,4	0,8	-5,1
TOTAL ACTIU	10.942,1	100,0	11.179,2	100,0	2,2
PATRIMONI NET	4.025,2	36,8	4.132,6	37,0	2,7
Capital	1.851,2	16,9	1.716,4	15,4	-7,3
Reserves, ajustaments, subvencions i altres	2.072,0	18,9	2.348,6	21,0	13,3
Resultat de l'exercici	101,9	0,9	67,6	0,6	-33,7
PASSIU NO CORRENT	2.266,5	20,7	2.242,4	20,1	-1,1
Deutes a llarg termini	1.687,2	15,4	1.687,8	15,1	0,0
Altres passius no corrents	579,3	5,3	554,6	5,0	-4,3
PASSIU CORRENT	4.650,4	42,5	4.804,3	43,0	3,3
Deutes a curt termini	1.950,1	17,8	2.253,8	20,2	15,6
Creditors comercials i altres comptes a pagar	2.440,3	22,3	2.248,3	20,1	-7,9
Altres passius corrents	260,1	2,4	302,2	2,7	16,2
TOTAL PATRIMONI NET I PASSIU	10.942,1	100,0	11.179,2	100,0	2,2

2. Compte de resultats	Mil euros	%	Mil euros	%	% Variació
INGRESSOS D'EXPLOTACIÓ	10.215,1	100,0	10.220,8	100,0	0,1
Import net de la xifra de negoci	9.471,3	92,7	9.577,5	93,7	1,1
Altres ingressos d'explotació i variació d'existències	743,9	7,3	643,3	6,3	-13,5
Consums d'explotació	-4.094,2	40,1	-4.228,8	41,4	-3,3
Altres despeses d'explotació	-2.168,6	21,2	-2.102,0	20,6	-3,1
VALOR AFEGIT	3.952,4	38,7	3.890,0	38,1	-1,6
Despeses de personal	-3.163,3	31,0	-3.160,6	30,9	-0,1
RESULTAT ECONÒMIC BRUT DE L'EXPLOTACIÓ	789,0	7,7	729,4	7,1	-7,6
Amortitzacions de l'immobilitzat	-473,9	4,6	-438,6	4,3	-7,4
RESULTAT ECONÒMIC NET DE L'EXPLOTACIÓ	315,2	3,1	290,8	2,8	-7,7
Despeses financeres	-159,1	1,6	-183,4	1,8	-15,3
Ingressos financers	77,3	0,8	106,6	1,0	37,8
Altres partides financeres	-52,9	0,5	-49,1	0,5	-7,2
RESULTAT FINANCER	-134,7	1,3	-125,9	1,2	-6,5
RESULTAT ABANS D'IMPOSTOS	180,5	1,8	164,9	1,6	-8,7
Impost de beneficis	-78,6	0,8	-97,3	1,0	-23,8
Altres resultats	0,0	0,0	0,0	0,0	(ns)
RESULTAT DE L'EXERCICI	101,9	1,0	67,6	0,7	-33,7
RECURSOS GENERATS	575,8	5,6	506,3	5,0	-12,1

3. Ràtios 2012	Valor mitjà	% Var s 2011	Diferència conjunt mitjanes	Q1	Mediana	Q3
Rendibilitat, marge i rotació						
Rendibilitat financera (%)	3,99	-11,0	1,49	0,71	11,19	25,22
Palanquejament net (%)	0,87	-36,7	0,96	-0,78	3,31	13,65
Rendibilitat econòmica (%)	3,12	0,4	0,54	1,18	4,20	10,32
Marge (%)	3,41	2,5	0,38	0,62	2,77	8,60
Rotació (voltes)	0,91	-2,1	0,06	0,78	1,53	2,87
Relatius al nombre d'ocupats						
Valor afegit per ocupat (milers d'euros)	39,113	-2,6	-13,55	24,72	34,58	48,24
Despeses de personal per ocupat (milers d'euros)	31,779	-1,1	-6,93	22,21	30,68	38,94
Ràtios sobre valor afegit brut						
Costos laborals unitaris (%)	81,25	1,5	7,75	70,07	87,48	96,61
Productivitat de l'actiu (%)	45,54	-2,1	9,77	53,61	106,52	230,80
Productivitat de l'immobilitzat (%)	91,48	1,4	8,10	81,42	262,87	1445,86
Ràtios financeres						
Endeutament (%)	63,03	-0,3	3,24	38,33	61,79	81,39
Liquiditat	1,12	1,2	-0,33	0,88	1,25	1,98
Fons de maniobra	1,10	1,3	-0,16	0,92	1,27	2,74

¹ Dades arrodonides a un decimal, llevat d'aquelles ràtios en què les dades apareixen amb dos decimals. Variacions calculades a partir dels valors de les mateixes empreses.

Font: PimesDat de PIMEC a partir de dades de SABI.

Síntesi dels valors de dispersió de les ràtios per sectors

Rendibilitat financera

% Resultat abans d'impostos / Patrimoni net

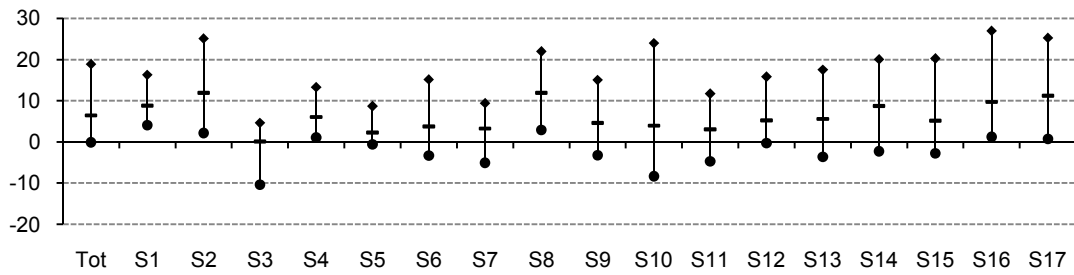

Palanquejament net

% (Rendibilitat financera – Rendibilitat econòmica)

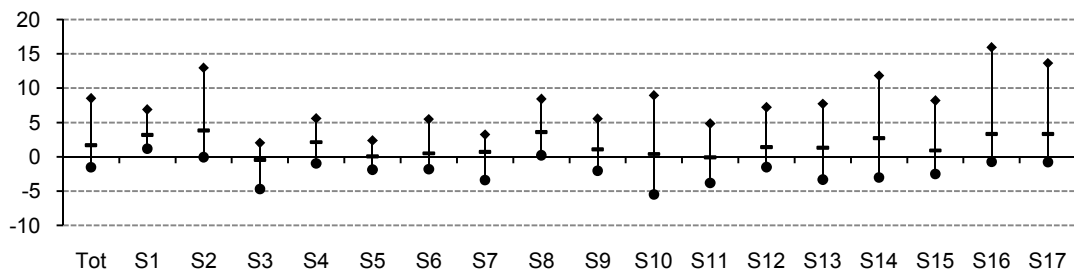

Rendibilitat econòmica

% (Resultat abans d'impostos + despeses financeres) / Actiu

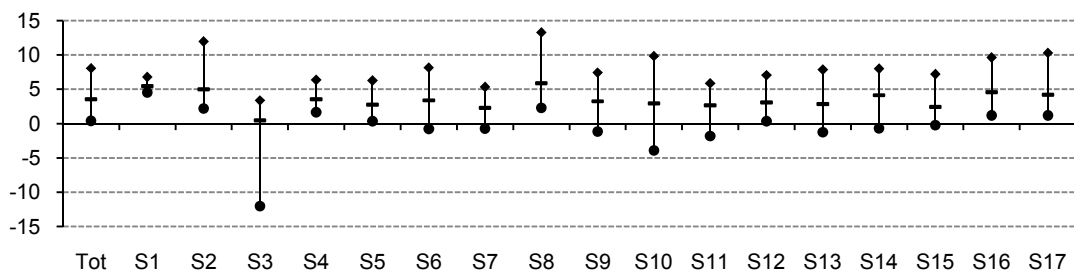

Marge

% (Resultat abans d'impostos + despeses financeres) / Ingressos d'explotació

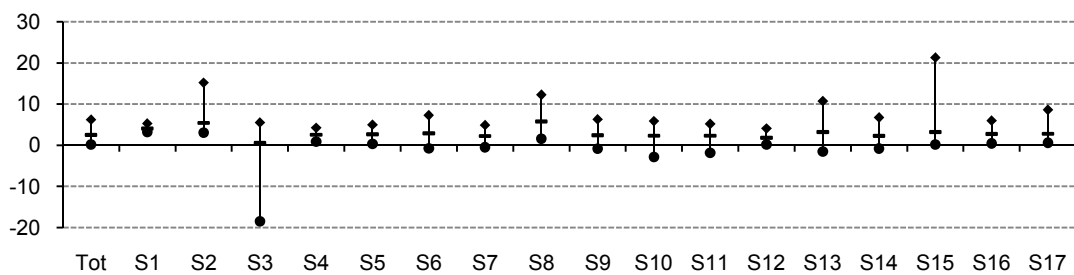

Rotació

Ingressos d'explotació / Actiu (voltes)

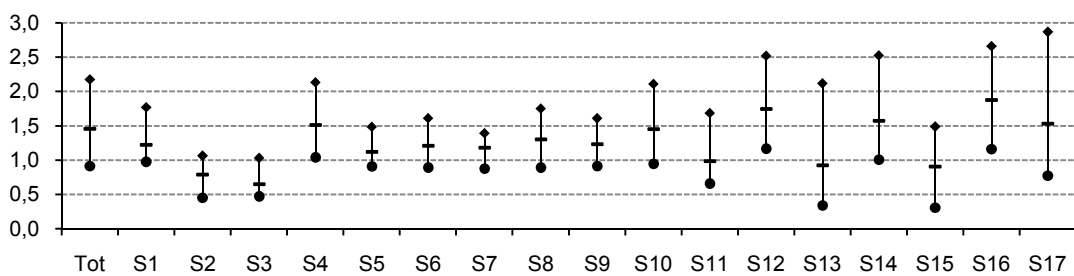

Vab per ocupat

Valor afegit / Nombre de treballadors (milers d'euros)

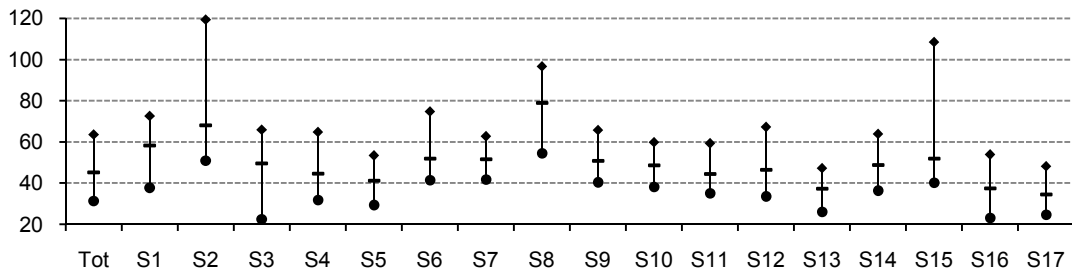

Despeses de personal per ocupat

Despeses de personal / Nombre de treballadors (milers d'euros)

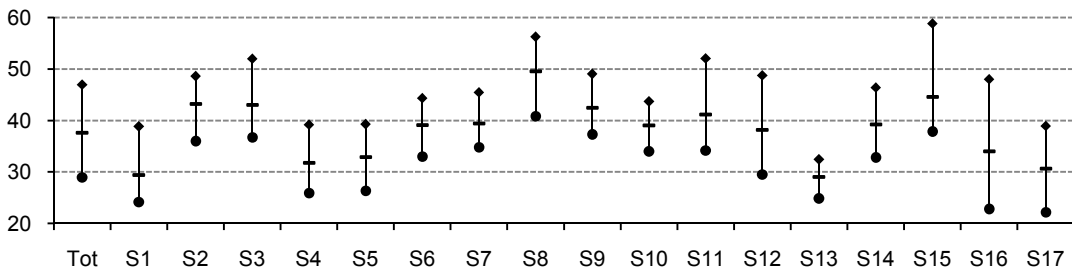

Costos laborals unitaris

% Despeses de personal / Valor afegit

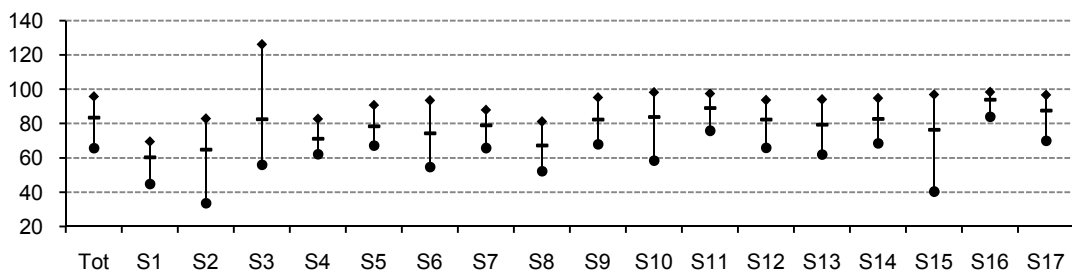

Productivitat de l'actiu

% Valor afegit / Actiu d'explotació

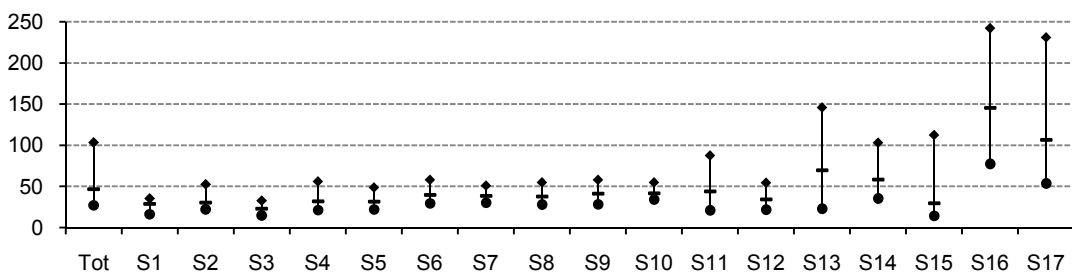

Productivitat de l'immobilitzat

% Valor afegit / Immobilitzat d'explotació

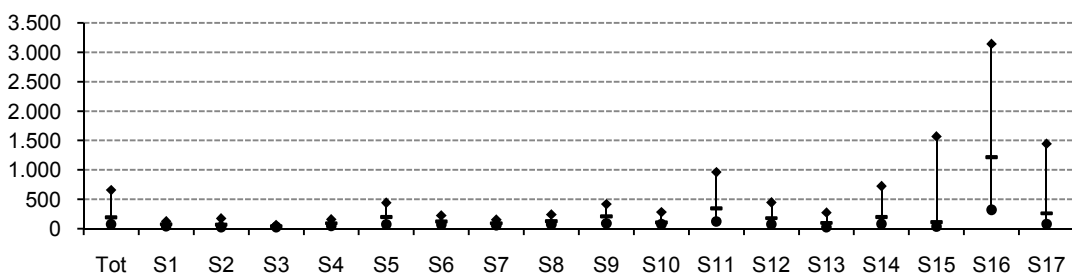

Endeutament

% (Passiu no corrent + Passiu corrent) / Passiu

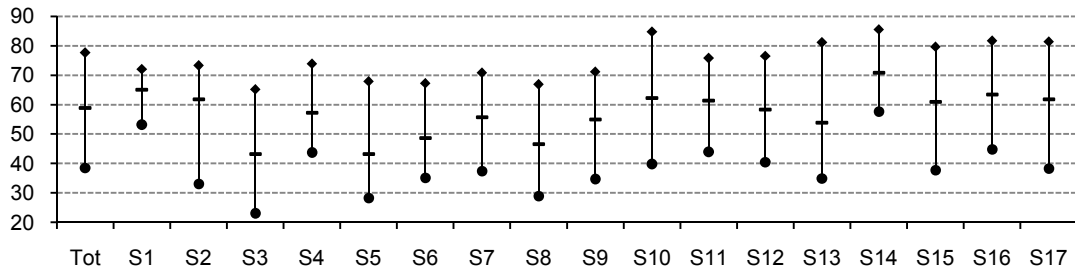

Liquiditat

Actiu corrent / Passiu corrent

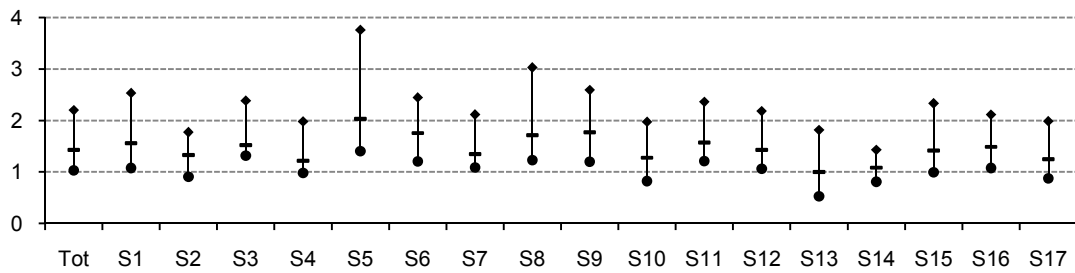

Fons de maniobra

(Patrimoni net + Passiu no corrent) / Actiu no corrent

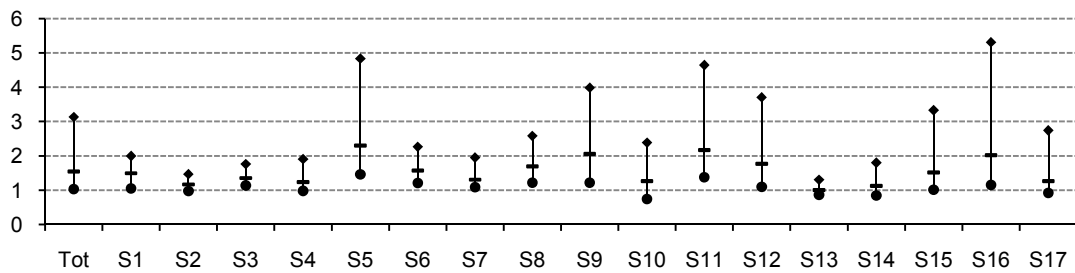

Llegenda gràfics

Tot	Pimes
S1	Primari
S2	Energia, gas, aigua i reciclatge
S3	Indústries extractives no energètiques
S4	Indústria alimentària
S5	Indústria tèxtil, cuir i confecció
S6	Cautxú, fusta i altres indústries
S7	Indústria del paper i arts gràfiques
S8	Indústries químiques
S9	Metal·lúrgia, maquinària i material elèctric
S10	Material de transport
S11	Construcció
S12	Comerç i reparacions
S13	Hoteleria i restauració
S14	Transport i comunicacions
S15	Serveis financers, assegurances i lloguers
S16	Altres serveis a les empreses
S17	Altres serveis a les persones
◆	Quartil 3 (Valor de l'indicador que deixa el 75% de les empreses per sota)
—	Mediana (Valor de l'indicador que deixa el 50% de les empreses per sota)
★	Quartil 1 (Valor de l'indicador que deixa el 25% de les empreses per sota)



Viladomat, 174 - 08015 Barcelona - Tel. 93 496 45 00 - Fax 93 496 45 01
pimec@pimec.org



Amb el patrocini de:

